WASHINGTON DC 200
NEWS CTT
DRAUGAS, CHI. IL 60629

THE LIBRARY OF CONGRESS GRATIS
REFERENCE DEPARTMENT
SERIALS DIVISION
WASHINGTON, D.C. 20025 N

# DRAUGAS

THE LITHUANIAN WORLD-WIDE DAILY

LAISVOJO PASAULIO LIETUVIŲ DIENRAŠTIS

4545 WEST 63rd STREET CHICAGO, ILLINOIS 60629
TELEPHONE: (312) 585-9500

Vol. LXX Kaina 15 c. PENKTADIENIS — FRIDAY, BIRŽELIS — JUNE 11, 1976 Nr. 137

# LB delegacija pas JAV ambasadorių J. Tautoms

**Ambasadoriui William Scranton įteiktas memorandumas, nušviečiąs Lietuvos okupaciją**

**New Yorkas.** — Tragiškųjų birželio įvykių sukakties proga birželio 9 New Yorke JAV Liet. Bendruomenės krašto valdybos delegaciją priėmė JAV ambasadorius prie Jungtinių Tautų William Scranton. Ambasadoriui įteiktas išsamus LB valdybos memorandumas, nušviečiąs Lietuvos okupaciją, Lietuvos gyventojų pasipriešinimą okupantui, žmogiškųjų teisių pažeidimą. Taip pat buvo įteikti ir aptarti politinių kalinių sarašai. Iškelta svarba Pabaltijo kraštų klausimą kelti įvairiose JT komisijose.

Wiliam Scranton

Pokalbiuose dalyvavo JAV atstovas prie JT Žmogaus teisių komisijos Leonard Garment ir dar keli įtakingi pareigūnai. Lietuviams rūpimi reikalai sulaukė didelio dėmesio.

Liet. Bendruomenės delegaciją sudarė: krašto valdybos pirmininkas Juozas Gaila, vicepirmininkai Aušra Zerr ir Rimas Česonis, Visuomeninių reikalų tarybos pirmininkas Algimantas Gečys, šios tarybos narė Daiva Kezienė, BATUNo pirmininkas Kęstutis Miklas ir spaudos atstovas Kazimieras Čikotas.

Tai buvo pirmasis kartas, kada JAV ambasadorius prie JT priėmė lietuvių atsovus.

## Nemalonus Žemaitijos teršalas

Keletą svarbesnių faktų apie Mažeikiuose statomą naftos perdirbimo įmonę pateikia "Valstiečių Laikraštis" gegužės 15 laidoje.

Įmonės įrenginys užims keletą hektarų lauko. Įrenginiui aptarnauti nutiesta apie 5 kilometrus požeminės komunikacijos. Statybos aikštė užima daugiau kaip 500 hektarų. Statoma šiluminė, elektrinė, ruošiamasi užtvenkti Varduvos upę ir vandenį pakelti iki 14 metrų. Vanduo reikalingas įmonės įrengimų šaldymui. Statyba numatoma baigti 1978 metais. Nafta bus imama iš "Družba" naftos tiekimo atšakos nuo Polocko. (Visa šita įmonė — nemalonus Žemaitijos teršalas. E. (E.)

## Carter bus nominuotas

**Washingtonas.** — Jimmy Carter gali būti demokratų nominuotas į prezidentus pirmu balsavimu. Jį indorsavo Chicagos meras Richard Daley, George Wallace, žadėjo remti sen. Henry Jacksonas, o sen. Hubert Humphrey pasitraukė į šalį. Žada toliau kovoti ir savo delegatų nepaleidžia tik Californijos gub. Edmund Brown. Sen. Edward Kennedy irgi pripažįsta, kad prieš Carterį nebus galima atsilaikyti. Panašiai sako ir Frank Church bei Morris Udall.

**Hamburgas.** — Valstybės sekretoriaus Henry Kissingerio ir Pietų Afrikos premjero John Vorster susitikimas numatytas birželio 24 ir 25 Hamburge, Vakarų Vokietijoj.

**Washingtonas.** — Amerika priėmė 295 Čilės pabėgėlius, įskaitant 101 politinį kalinį.

**Havana.** — Kubos radijas paneigė Amerikoj skleidžiamus tvirtinimus, kad prezidento J. Kennedžio nužudymą suorganizavo Castro.

**Washingtonas** — Prezidentas Fordas sutiko su kompromisu Pašto valdybai per dvejus metus duoti vieną bilijoną dolerių ir gelbėti nuo bankroto.

## 368 TOTORIŲ RAŠTAS SOVIETŲ VALDŽIAI

**Maskva.** — 368 į Uzbekistaną ištremti totoriai pasirašė atvirą laišką Aukščiausiojo sovieto prezidiumui Maskvoj, prašydami išlaisvint. sunkia kalėjimo bausme nuteistą totorių disidentą Mustafą Džemilevą. Laiško autoriai primena, kad Džemilevas jau aštuonerius metus buvo kalinamas, o prieš Velykas buvo nuteistas dar dvejus su puse metų. Jo sveikata yra labai susilpnėjusi dėl bado streiko, kurį jis paskelbė prieš 10 mėnesių ir tik neseniai nutraukė. Laiško kopija buvo taip pat įteikta Vakarų korespondentams Maskvoje. Korespondentus pasiekė ir Džemilevo motinos kreipimasis į viso pasaulio moteris, prašant padėti išgelbėti jos sūnų.

Kaip žinome, Džemilevas ilgus metus kovojo už Krymo totorių teises, reikalaudamas, kad sovietų valdžia juos grąžintų atgal į Krymą. Grupė rusų disidentų, jų tarpe generolas Grigolenko, Džemilevo išlaisvinimo reikalu kreipėsi ir į Tarptautinę Juristų federaciją, prašydami, kad ši įtakinga organizacija padėtų išgelbėti neteisingai nuteistą kalinį. Grigorenko už totorių teisių gynimą buvo pasiųstas penkeriems metams į psichiatrinę ligoninę. Protestą dėl Džemilevo nuteisimo taip pat pareiškė rusų istorikas Aleksandr Nekrič, kuris viešame pareiškime paragino savo kolegas, moksło žmones, nutraukti tylą ir stoti kovon už pagrindines žmogaus teises.

## Žiūrovams įkyri televizijos žiaurumai

**Washingtonas.** — Didžiausios skelbimų kompanijos, J. Walter Thompson, vadovybė sako, kad televizijos žiūrovams pradeda vis labiau įkyrėti žiaurumai, ir jie mažiau perka produktų tų firmų, kurios tokias programas remia arba kurios tuo metu reklamuojamos.

## Saugo sieną nuo teroristų

**Ottawa.** — Kanados policija ir kariuomenė sustiprino pasienio kontrolę su Amerika. Tai daroma ryšium su būsimąja olimpiada, norint apsisaugoti nuo galimų teroristų.

## Kandidatas į Carl Albert postą

**Washingtonas.** — Po to, kai Atstovų rūmų pirmininkas Carl Albert pranešė, kad jis daugiau nekandidatuos ir tie metai Kongrese yra jo paskutiniai, pirmasis, kuris pasiskelbė norįs tą vietą uužimti, yra Thomas O'Neill Jr., Massachusetts demokratas, dabartinis daugumos vadas.

**Iš Amerikos istorijos**

San Francisco žemės drebėjimas 1906 metais ir po to kilęs gaisras.

**Vingio parke.** "Vilniaus šiluminė centralė be laiko pražudė Vingio parką. Lygiai kaip Vingio parkas, žus Sapieginės, Valakampio miškai". ("L.K.B. Kronika" Nr. 20)

# Jugoslavija — pavojingiausia Europos vieta

**Sovietų šventa pareiga po Tito mirties susigrąžinti tą kraštą į savo orbitą**

**Miunchenas.** — Didžiausias taikos pavojus Europos horizonte ne Italijoj, Portugalijoj ar Ispanijoj, bet Jugoslavijoj, sako C. L. Sulzberger, "NYT" kolumnistas. Apie tą pavojų mažai kalbama, bet jau seniai pripažįsta, kad jis bus netolimoj ateity didžiausio įtempimo šaltinis.

Priežastys labai paprastos ir aiškios. Tito buvo pirmas, kuriam 1948 pasisekė ištrūkti iš Maskvos orbitos. Po to mėgino Vengrija ir Čekoslovakija — joms nepavyko. Pavyko Kinijai ir Albanijai. Šiandien jau nesiskaitoma su Maskvos doktrina ne tik Jugoslavijoj, Albanijoj ar Kinijoj, bet atsirado ir kitų partijų, einančių savo keliu — italų, prancūzų, ispanų komunistai. Labiausiai suerzino Maskvą ir sudarė rūpesčių Tito, parodęs, kad gali būti ir daugiau kelių į socializmą, ne vien tik "made in USSR". Rusai nuo tada tik ir laiko šventa pareiga Jugoslaviją susigrąžinti ir jai primesti savo dogmą.

Sulzbergas 1972 buvo užklausęs Kissingerį, ar Kremlius tikrai siekia susigrąžinti Jugoslaviją. Atsakė jam Kissingeris: "Tuo neabejoju, tai tikras dalykas". Panašiai buvo susirūpinęs ir CIA direktorius Richard Helms. Rusai žino, kad jie to negalės padaryti Tito gyvam esant. Buvęs Tito draugas, dabar oponentas, Milovan Djilas panašiai sakė, kad rusams reikia išėjimo į Viduržemio jūrą, ir Jugoslavijos uostai tam labai tinkami.

Piktas žaidimas tarp Jugoslavijos ir rusų vyksta visą laiką. Brežnevui buvo eilė atvykti pas Tito, bet vizitą atšaukė, nes Belgradas nesutinka su Europos komunistinių partijų viršūnių konferencijos darbotvarke. Jugoslavija kategoriškai atsisako Maskvos primato.

Yra žinoma, o svarbiausia patvirtino vienas pabėgęs Čekoslovakijos generolas, kad sovietai turi planą, pavadintą Polarka, pagal kurį kartu su Čekoslovakijos kariuomene per Austrijos teritoriją padarytų invaziją po Tito mirties, kai Jugoslavijoj prasidėtų "nepageidaujami įvykiai". 1974 Tito prisipažino, kad jo šaly veikia prosovietiniai komformistai, daugiausia Montenegro ir Slovenijos provincijose, o praėjusį rudenį sakė apie buvimą neostalinistų. Taip pat nėra jokia paslaptis, kad Kijeve veikia anti-Tito grupė, turinti padalinius Prahoje ir Budapeste. Jai vadovauja buvęs Jugoslavų pulkininkas Mileta Perovič.

Verta prisiminti Belgrado laikraščio "Borba" neseną užuominą apie atominių ginklų plitimo uždraudimą: "Jugoslavija tuo reikalu gali turėti savo atskirą nuomonę, nes šiuo metu tokį ginklą galima įsigyti už kelis šimtus, vietoj kelių šimtų milijonų dolerių, kaip buvo seniau. Pigūs ir lengvai pagaminami ginklai gali sunaikinti ištisus karinius vienetus ir jų būstines, ir agresorius turi blaiviai pasvarstyti anksčiau, negu susigundys įsiveržti į mūsų šalį".

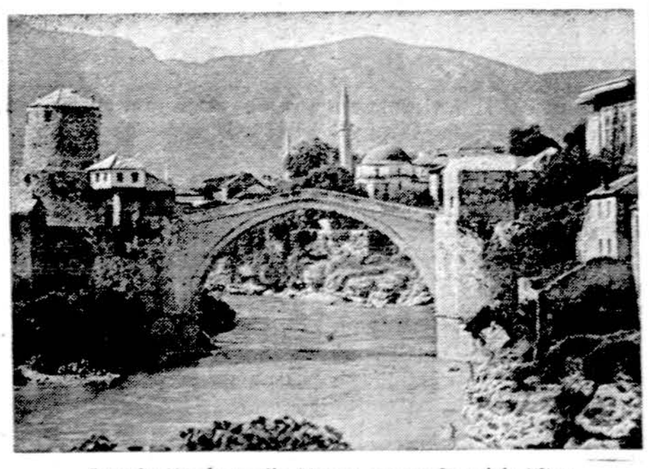

Jugoslavijos kampelis. Mostar, senas akmeninis tiltas

## Dėl kanalo bus susitarta

**Santiago.** — Amerika ir Panama kartu pareiškė, kad derybos dėl kanalo vyksta, tik kol kas nesusitarta dėl laiko, kada kanalas bus perleistas, ir kokia teritorija pasiliks Amerikos žinioje po perleidimo. Kissingeris minėjo, kad sutartis patenkins Panamos aspiracijas.

**Madridas.** — Ispanijos Cortes (parlamentas) 338:91 balsais legalizavo politines partijas.

**Riyadh.** — Saudi Arabija sumažino naftos žaliavų kainą lengvesnės rūšies statinei 5 centus, o sunkesnės 10 c.

## Moynihan jau kandidatas į senatorius

**New York.** — Daniel Moynihan, buvęs Amerikos ambasadorius Jungtinėse Tautose, vakar pasiskelbė kandidatuojąs į Senatą ir mėgins gauti demokratų nominaciją prieš konservatorių - respublikonų James Buckley.

**Salisbury.** — Balandžio mėnesį iš Rodezijos išsikėlė beveik 1,000 baltųjų. Skundžiasi vyriausybė, kad emigruoja daugiausia jauni vyrai tarp 20 ir 30 metų amžiaus.

## P. vietnamiečiai kariai bus teisiami

**Bangkokas.** Žiniomis iš Hanojaus, 40,000 pietų vietnamiečių buvusių karių tebelaikomi "perauklėjimo stovyklose". Tam tikras jų proecntas bus teisiamas už "nusikaltimus", kad jie buvo pakėlę ginklą prieš komunistus. Bus baudžiami ir tie, kurie bus užsispyrę ir nesiduos perauklėti.

**Hollywood, Cal.** — Amerikos jubiliejiniais metais norima vėl susukti didelį pasisekimą turėjusį filmą "Gone with the Wind". Charakteriai bus tie patys arba labai panašūs.

## Maskva Sirijai — pasitraukite iš Libano

**Maskva.** — Sovietų žinių agentūra Tass paskelbė Maskvos įteiktą notą Sirijai: sulaikykite karo veiksmus. Jokia šalis neturi teisės kištis į Libano reikalus. Toliau sakoma, kad prancūzų pasisiūlymas nusiųsti į Libaną savo kariuomenę ir Amerikos karo laivų buvimas Libano pakraščiuose rodo, kad krizė darosi tarptautinio masto. "Visi tie, kurie kišasi į Libano vidaus reikalus, turi žinoti, kad Vid. Rytai yra arčiau sovietų, negu tų, kurie grasina. Sovietai taip pat suinteresuoti Libano ir jo kaimynų situacija ir nori dalyvauti jų reikalų svarstyme".

## Palestiniečiai neklauso tarpininkų

**Beirutas.** — Libano kairieji muzulmonai ir palestiniečiai giriasi, kad jie sulaikė sirų kariuomenės žengimą ir iki šiol sunaikino 45 jų tankus.

Arabų lygos sudaryta komisija, vadovaujama Libijos ministerio pirmininko Abdel Jalloud ir Alžirijos švietimo ministerio Abdel Mohmoud, atvykusi į Beirutą, negalėjo susitarti. Palestiniečiai tik tada žadėjo padėti ginklus, kai sirai pasitrauks.

Naujausiomis žiniomis, Libane vakar buvo sustabdyti mūšiai ir buvo laukiama atvykstant Libijos ir Alžirijos nedidelių karinių vienetų paliauboms prižiūrėti, bet palestiniečiai atsisiepė priešingai — nėra jokios taikos, ir jie kovos toliau.

## Irako daliniai prie Sirijos sienos

**Bagdadas.** — Irakas siunčia savo dalinius prie Sirijos sienos, o visiems studentams, kuriems stojimas į kariuomenę buvo atidėtas, liepta prisistatyti per 48 valandas. Diplomatiniuose sluoksniuose aiškinama, kad tokiu būdu Irakas nori sulaikyti Sirijos invaziją į Libaną. Galimas dalykas, kad tarp tų dviejų šalių įvyks ir susidūrimas.

## Bolivijoj paskelbta nepaprasta padėtis

**La Paz.** — Bolivija paskelbė nepaprastą padėtį, kai antrą savaitę vyksta streikai ir gatvėse demonstruoja studentai. Neramumai prasidėjo, kai vyriausybė atsisakė leisti paalidoti Bolivijoj nužudytą buvusį prezidentą gen. Juan Jose Torres, priklausiusį kairiajam sparnui ir gyvenusį Argentinoj.

**Trakai.** — Gegužės 30 Trakuose, pilies menėje, buvo atidarytas koncertų sezonas. Grojo kamerinis orkestras. Dalyvavo instrumentalistai P. Radzevičius, D. Katkus ir A. Šivickis. Dirigavo S. Sondeckis.

### KALENDORIUS

Birželio 11: Barnabas, Rozelina, Vadulis, Rūta.

Birželio 12: Anufras, Kunara, Dainius, Aluona.

Saulė teka 5:16, leidžias 8:24.

### ORAS

Dalinai saulėta, karšta ir drėgna, apie 90 laipsnių.

# Sporto Apžvalga

Red. Vytautas Grybauskas, 4144 So. Maplewood, Chicago, IL 60632
Telefonas namuose: 847-1729, darbe 269-7432

## TINKLINIS

### R. ARMONAITĖ GRĮŽO IŠ JAPONIJOS

Pereitą savaitę Regina Armonaitė grįžo iš tolimos ir įdomios kelionės po P. Korėją ir Japoniją. Pasisekė, kad ir trumpokai, jos paklausti keletą klausimų.

**— Kokie bendri įspūdžiai?**

— P. Korėja — neturtingas, tankiai apgyventas ir purvinas kraštas. Tačiau pamilau jį, nes žmonės atviri, nuoširdūs ir pasiruošę padėti kiekvienu momentu. Tik visi mažo ūgio ir tamsiais gražiais plaukais. Į mane spoksojo, lyg būčiau iš kitos planetos, nes esu žymiai aukštesnė ir blondinais ilgais plaukais. Japonija taip pat pilna žmonių, bet žymiai turtingesnė ir labai suamerikonėjusi. Visur šviesiančios neono reklamos, dangoraižiai, prekybininkai. Buvau nustebinta tinklinio populiarumu. Kur tik ėjome, žmonės norėjo autografų ar bent paspausti ranką, o televizijos aparatai ir žurnalistai persekiojo visur.

**— O kaip tinklinis?**

— Apie atskiras rungtynes ir jų pasekmes gal prie progos vėliau. Trumpai: žaidėme prieš geriausias pasaulio moterų rinktines — Japoniją, P. Korėją, Sov. Sąjungą ir Kubą. Ir nelaimėjome nei vienerių rungtynių, tačiau esame labai patenkintos savo pasirodymu, net drįstame didžuctis. Juk prieš P. Korėją ir Kubą pralaimėjome tik 5 setų lygioje kovoje. Pergalę nulėmė tik keletas nelaimingų taškų. Visą eilę setų prieš Japoniją ir Sov. Sąjungą pralaimėjome 16 - 14. Buvo tiesiog pikta, kad, esant taip arti, nepajėgėm ištempti pergalės. Tačiau kartu džiaugiamės, kad jau esame netoli pačių geriausių pasaulyje.

**— Ar vietą olimpinėje rinktinėje jau turi?**

— Žaidžiau visose rungtynėse ir gana gerai. Neabejoju, kad komandai padėjau. Tačiau ar to užteks patekti į galutinę olimpinę rinktinę, dar nežinau. Kartais pradedu net abejoti, ar kiti faktoriai nebus lemiamos reikšmės: juk esu jauniausia ir vos tik vieneri metai rinktinėje, o, be to, su nekanadietiška pavarde ar pan. Tik lengviau ant širdies, kad jau aiškus vienas dalykas: visos 13 žaidėjų vyks į Montrealį ir bus olimpinės komandos narės! Tik vienai neteks išbėgti į aikštę ir jos darbas bus vesti komandinę rungtynių statistiką. Žodžiu, Montrealyje pasimatysime, nežiūrint kaip bebūtų. O to momento aš ir laukiu.

## LAUKO TENISAS

### VID. VAK. SPORTO APYGARDOS PIRMENYBĖS

Birželio 26 - 27 d. Chicagoje, Marquette Parko naujose aikštėse (prie 67 ir St. Louis) įvyks V.V.S.A - dos teniso pirmenybės. Programoje vyrų A ir B, moterų A ir B, seniorų (45 m. ir daugiau), jaunių ir mergaičių klasės bei vyrų ir moterų dvejetai. Vyrų klasėje bus žaidžiama 10 žaidimų pro - setai, visur kitur tik finaluose 10 žaidimų pro - setai, o iki jų 8 žaidimų pro - setai. Vyrų B klasėje bus 4 grupės, kur varžybos vyks kiekvienam žaidžiant prieš kiekvieną. Grupių laimėtojai eis į pusfinalius. Registracijos mokestis 2 dol. vienetui, 1 dol. jauniams ir 3 dol. dvejeto porai. Visi dalyviai turi būti ŠALFASogs nariai. Nesantieji galės įstoti vietoje. Chicagos lietuvių teniso klubas šiemet oficialiai į Montrealiui Amerikos krepšinio stojo į ŠALFAS-gą.

Atsimenant, kad pirmykštės apygardos pirmenybės buvo labai sėkmingos ir skaitlingos, reikia manyti, kad šiemet jos bus dar didesnės. Jau yra žinių, kad Detroito, Clevelando, Toledo ir kitų miestų teniziininkai ruošiasi Chicagoje pasirodyti su geru būriu žaidėjų.

Šių pirmenybių oragnizatorius yra Chicagos lietuvių teniso klubas. Registracija priimama raštu ar telefonu tik iki birželio 20 d. pas Vyt. Grybauską (adresas ir telef. šio skyriaus viršuje), klubo nariams pas Č. Žilionį. Aikštėse jokios registracijos nebus. Laimėtojai gaus trofėjas.

## KREPŠINIS

### A. RUPŠIENĖS PUIKUS PASIRODYMAS

"Roupechene" — taip rašo prancūzų spauda — buvo Sov. Sąjungos moterų krepšinio rinktinės negęstanti liepsna, sukanti puolimo mašiną, nuolat greitųjų antpuolių priekyje. Ji buvo viena iš pagrindinių, žaidė užtikrintai ir su pasitikėjimu ir gerai mėtė. Nėra abejonės, kad ji užsitikirino sau vietą olimpinėje rinktinėje. G. Šulskytei teko žaisti žymiai mažiau, dažnai net per trumpai, kad spėtų kaip reikiant išilti ar įsijungtų į tą sovietišką žaidimo mašiną. Šių dienų bėgyje paaiškės, ar ją matysime Montrealyje.

Kaip jau praeitą kartą rašėme, Sov. Sąjungos Europos krepšinio pirmenybėse rimtesnio pasipriešinimo nerado ir lengvai nusinešė 1976 m. titulą. Gal rimčiausią pasipriešinimą parodė Čekoslovakija, kuri pirmajame kėlinyje tik laikė kamuolį ir sužaidė 9 - 17, tačiau, atidariusi žaidimą antrame kėlinyje, pagaliau pralaimi 60 - 32. Po Semionovos su 22 taiškais, antra buvo Rupšienė su 10 t.

Po Sov. Sąjungos toliau išsirikiavo Čekoslovakija, Bulgarija, Prancūzija, Jugoslavija, Lenkija, Italija ir t. t.

**Sov. Sąjunga nugali Europą**

Tuoj po Europos moterų krepšinio pirmenybių buvo suorganizuotos įdomios rungtynės tarp naujojo meisterio ir visos Europos rinktinės. 5,000 Clermont - Farrand stadijono žiūrovų nebuvo apvilti. Sąjungos rinktinė, žaisdama be jokio įtempimo, davė tikrą krepšinio demonstraciją su preciziškai išdirbtu komandiniu žaidimu ir fantastišku mėtymu. Antrajame kėlinyje iš 46 metimų ir dažniausiai iš tolimesnių distancijų pataikė net 30 kartų. Europos rinktinei, žinoma, trūko susižaidimo, o svarbiausia, ūgio, kurs nors kiek būtų artimesnis Semionovos 7 pėdoms. Toje rinktinėje geriausiai pasirodė prancūzė J. Chazalon. Sąjungos rinktinėje geriausia, aišku, nedengiama Semionova (16 taškų) ir vėl vispusiškai puiki A. Rupšienė, taip pat 16 taškų. Šulskytė žaidė mažiau ir padarė 4 taškus.

— Kitur. Tarptautiniame krepšinio turnyre Brazilijoje pirmą vietą laimi Jugoslavijos rinktinė, baigmėje nugalėjusi Braziliją 89 - 70. Trečioje vietoje liko Amerika, įveikusi Puerto Rico 94 - 70.

— Pirmą kartą šių metų olimpiadoje bus moterų krepšinis. Dalyvaus Sov. Sąjunga, Japonija, Čekoslovakija, Kanada ir dvi rinktinės iš priešolimpinio kvalifikacinio turnyro, kuris įvyks šio mėn. gale Hamiltone.

— Po pralaimėjimo Miunchen-no olimpiadoje prieš Sov. Sąjungą, lyg norėjosi tikėti, kad rinktinė bus rimtesnė. Deja. Ji jau sustatyta ir joje tik keletas gerųjų universitetų žvaigždžių. Net vietinė spauda jau reiškia nepasitenkinimą, nes kaip ir kituose kraštuose (jau rašėme apie Australiją) prisidėjo dar ir asmeninė politika. Net 7 žaidėjai yra iš Atlanto pajūrio lygos, kuri šiemet nebuvo pačių gerųjų tarpe. Ir net 4 žaidėjai yra iš North Carolina universiteto, mat, rinktinės treneris yra to minėto universiteto treneris ir iš tos pačios lygos.

Rinktinė netrukus turės trumpą pasiruošimo stažą ir visą eilę rungtynių. Po to iš 15 kandidatų bus atrinkta 12, kurie vyks į Montrealį bandyti atkovoti aukso medalį.

### PUIKI PERGALĖ PRIEŠ SERBUS

Praėjusį sekmadienį Lituanicos - Liths vyrų komanda žaidė priešpaskutines — septintąsias pavasario rato pirmenybių rungtynes prie United Serbians. Šį kartą Liths vyrai sužaidė pasigėrėtinai. Atlaikę pradinius serbų antpuolius, kurie tęsėsi keletą minučių, mūsiškiai perėmė žaidimo iniciatyvą ir ją išlaikė visą rungtynių laiką, tačiau puslaikis baigėsi 1 - 0 serbų naudai. Antrojo puslaikio pradžioje V. Pikšrys gražiu šūviu pasekmę išlygino. Po poros minučių J. Ringus, iš Grinos pakėlimo, rezultatą padarė 2 - 1 ir puslaikiui baigiantis Fields pergalę sustiprino trečiuoju įvarčiu. Liths komandoje žaidė: T. Landi, J. Lišauskas, E. Sinkus ir T. Grina, J. Žukauskas, B. Frame ir A. Krygeris. V. Pikšrys, dr. J. Ringus, P. Catterson (antrą puslaikį A. Dovydaitis) ir Fields.

Šį sekmadienį, 3 val. p. p., Liths žais prieš jugoslavų Youths Calumet parke, 97 gatvė, prie ežero.

**J. J.**

### TRUMPOS ŽINIOS

— Šį savaitgalį Chicagoje turėtų įvykti nepaprastai įdomios futbolo rungtynės tarp V. Vokietijos meisterio Borussia — Moenchengladbach ir Sov. Sąjungos meisterio Kijevo Dynamo su garsiuoju Blochin. Vienintelė problema: rengėjams reikia sukrapštyti 35,000 dol.

— Gana įdomu, ar Anglijos klubuose atsiras užsieniečių, kurių šiuo metu kaip ir nėra. Mat, panaikintas potvarkis, kad iki šiol uužsienietis turėjo pirma išgyventi dvejus metus, paskui tik galėjo žaisti.

— Vegrijos Futbolo sąjunga šiais metais švenčia 75 metų jubiliejų. Paskutiniais metais kiek susilpnėjusi, Vengrija visuomet buvo viena iš futbolo tvirtovių. Ji yra laimėjusi 29 rungtynes, 102 lygiomis ir pralaimėjo tik 124 kartus su įvarčių santykiu 1283 - 793 savo naudai. Ji gali pasigirti dviem sidabro medaliais pasaulio pirmenybėse 1938 ir 1954 m. ir trimis aukso medaliais 1952, 1964 ir 1968 m. olimpiadose.

— Po 2 - 0 pergalės prieš Japoniją garsusis Vokietijos rinktinės treneris Helmut Shoen pareiškė, kad tai buvo futbolas, kokį jis "mylįs". Tuo pačiu išreiškė pasitenkinimą rinktinės greitesniu grįžimu į formą, negu jis tikėjosi. Reikia jam lenkti galvą už jo savimi pasitikėjimą, pramatymą ir drąsumą. Jis vėl pastatė, kurį laiką nematytą, Uli Hoeness, kuris įkirto pirmąjį įvartį ir vėl įstvirtino rinktinėje. Ir nepastatė į firmą grįžusio G. Mueller, o jo vietoje paėmė jauną centrą, kuris įmušė antrąjį įvartį ir buvo šiaip puikus.

Nenuostabu, kad anglų spauduoje jam skiriami ištisi puslapiai. Ir ne be reikalo. Juk jam perėmus pareigas iš Sepp Herberger nuo 1964 m. be pasaulio meisterio titulo Vokietija iš 112 rungtynių laimėjo 73, 22 sužaidė lygiomis ir tik 17 pralaimėjo, su stebėtinu įvarčių santykiu 242 - 83. Jau dabar baiminamasi to momento, kai po 1978 m. pasaulio pirmenybių H. Shoen pasitrauks į pensiją. Liks tik puikūs prisiminimai ir įdomi jo parašyta knyga "Immer Am Ball".

**O. Gešventas**

### JAIRZINHO GALAS

Didžiulis klausimas, ar po Pelės vienas iš pačių garsiausių Brazilijos futbolininkų Jairzinho, dažnai vad. "enfant terrible", begalės sužaisti 100-tąsias rungtynes už Brazilijos rinktinę. Žaidęs už tą rinktinę 1970 m. pasaulio meisterio komandoje dešiniuoju sparnu, neseniai po susirėmimo tarp Black Power grupės ir policijos, buvo areštuotas. Jis paskutiniu metu žaidė Prancūzijoje, bet po ginčo su treneriu buvo metams suspenduotas. Grįžęs į tėvynę, žaidė už Cruzeiro Belo Horizonte komandą ir buvo begrįžęs į savo geriausią formą. Bet dabar neaišku, ar ši 31 metų žvaigždė nepranyks iš horizonto, nes brazilai su radikalais juokų nekrėčia.

### LIVERPOOL EUROPOJE PIRMAUJA

Betrūksta tik oficialaus patvirtinimo, kad Anglijos meisteris FC Liverpool, laimėjęs ir Europos VEFA Taurės varžybas, bus pripažintas kaip geriausias 1976 m. Europos komandoje.

Konkursas buvo suruoštas prancūzų sporto laikraščio "France Football", kurio tarptautiniai ekspertai ir žinovai skyrė taškus už įvairių varžybų laimėjimus. In šiuo metu FC Liverpool pirmauja su 35 taš-

(Nukelta į 5 pusl.)

Kanados tinklinio rinktinė su treneriu Moo Park. R. Armonaitė virš. eilėje trečia iš kairės.

### PRIVATE FOUNDATION ANNUAL NOTICE

Pursuant to Section 6104 (d) of the Internal Revenue Code, notice is hereby given that the annual report for the fiscal year ending April 30, 1976 of PRUNSKIS FOUNDATION, Inc., a private foundation, is available at the foundations principal office for inspection during regular business hours from 9:00 AM to 2:PM by any citizen who requests it within 180 days after the date af this publication

The foundation's principal office is located at 4545 W. 63rd Street, Chicago, Ill. 60629. The principal manager of the foundation is Rev. Joseph Prunskis.

RECEPTAI

J. & J. PHARMACY
2557 W. 69th Street
Telef. PR 6-4363

STEEPLES PHARMACY
2434 W. 71st Street
Tel. 737-1112; jei uždaryta, tel. 776-4363

Važiuojamos kėdės, rementai ir kt. įrankiai pirkti ar nuomoti. Importuoti odekolonai, Kvepalai ir Fanny May saldainiai.
Apsirūpinkite vitaminais: apsisaugoti nuo persišaldymų ir širdies sustiprinimui Vitaminą E. ir kt. Turime ir gydomų žolių.
Nemokamai supakuojame dovanas.
PRISTATIMAS NEMOKAMAI
ANGELA ir VYTENIS DIRKIAI, savininkai

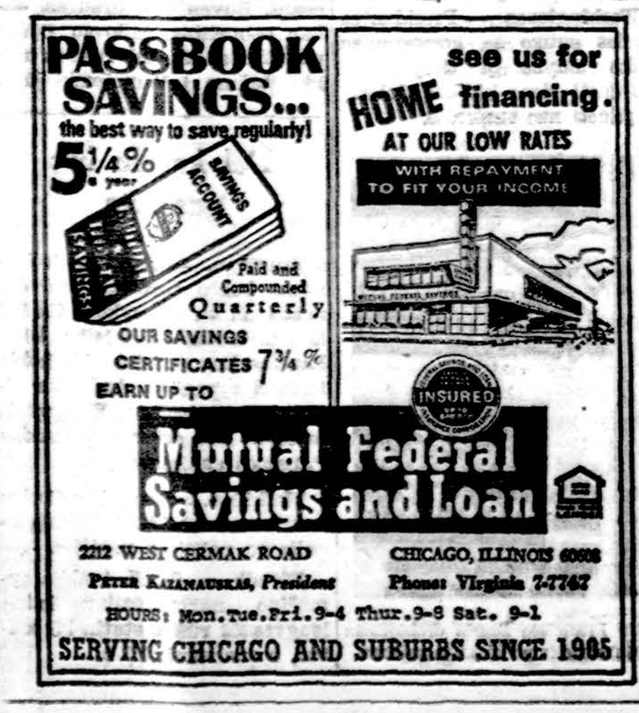


DRAUGAS
THE LITHUANIAN WORLD-WIDE DAILY
4545 WEST 63rd ST., CHICAGO, ILL. 60629. Tel. LU 5-3708
Second Class Postage paid at Chicago, Illinois. Published daily, except Sundays, Legal holidays, days after Christmas and Easter by the Lithuanian Catholic Press Society.

Subscription Rates: $28.00 — Chicago and Cook County, Illinois. Elsewhere in U.S.A. $26.00. Canada $28.00. Foreign Countries — $29.00.

Pašto išlaidas mažinant, pakviečiamai už gautas prenumeratas nesiunčiami. Ant DRAUGO prie kiekvieno skaitytojo adreso, gavus iš jo mokestį, atžymima, iki kada skaitytojas yra užsimokėjęs.

"Draugo" prenumerata mokama iš anksto

| | metams | 6 mėn. | 3 mėn. | 1 mėn. |
|---|---|---|---|---|
| Chicago, Cook, Ill. | $28.00 | $15.00 | $10.00 | $4.00 |
| Kanadoje | $28.00 | $15.00 | $10.00 | $4.00 |
| Kitur | $26.00 | $15.00 | $10.00 | — |
| Užsienyje | $29.00 | $17.00 | $11.00 | — |
| Savaitinis | $18.00 | $10.00 | — | — |

● Redakcija dirba kasdien 8:30 — 4:30, šeštadieniais 8:30 — 12:00.
● Administracija dirba kasdien nuo 8:30 iki 4:30, šeštadieniais nuo 8:30 iki 12:00.
● Redakcija straipsnius taiso savo nuožiūra. Nesunaudotų straipsnių nesaugo, juos grąžina tik iš anksto susitarus. Redakcija už skelbimų turinį neatsako. Skelbimų kainos prisiunčiamos gavus prašymą.

Tel. PR 8-3229
DR. ANNA BALIUNAS
2858 West 63rd Street
AKIŲ, AUSŲ, NOSIES IR GERKLĖS LIGOS
Valandos pagal susitarimą

DR. K. G. BALUKAS
Akušerija ir moterų ligos
Ginekologinė Chirurgija
6449 So. Pulaski Road (Crawford Medical Building). Tel. LU 5-6446
Priima ligonius pagal susitarimą
Jei neatsiliepia, skambinti 374-8004.

DR. VL. BLAŽYS
PLAUČIŲ IR VIDAUS LIGOS
Marquette Medical Center
6132 So. Kedzie Avenue
Val.: pirmad., antrad. ir ketvirtad. 6 iki 7:30 val. vakaro.
Šeštad. nuo 1 iki 3 val.
Pagal susitarimą
Ofiso telef. WA 5-2670
Rezid. tel. WAlbrook 5-3048

Tel. Ofiso HE 4-5849, rez. 388-2233
DR. PETER T. BRAZIS
GYDYTOJAS IR CHIRURGAS
2434 West 71st Street
Val. pirm., ketv. 1 iki 6 v. popiet. Antrad., penktad. 1 - 5, treč. ir šeštad. tik susitarus.

Dr. Ant. Rudoko kabinetą perėmė
DR. EDMUND E. CIARA
OPTOMETRISTAS
2709 West 51st Street
Tel GR 6-2400
Val. pagal susitarimą: pirmad. ir ketv. 1—4 ir 7—9; antrad. ir penkt. 10—4; šeštad. 10—3 val.

Ofs. tel. 735-4477; Rez. 246-2839
DR. E. DECKYS
GYDYTOJA IR CHIRURGĖ
Specialybė — Nervų ir Emocinės Ligos
CRAWFORD MEDICAL BUILDING
6449 So. Pulaski Road
Valandos pagal susitarimą.

Rezid. tel. — GI 8-6873
DR. W. M. EISIN-EISINAS
AKUŠERIJA IR MOTERŲ LIGOS
GINEKOLOGINĖ CHIRURGIJA
6132 So. Kedzie Ave. WA 5-2670
Valandos pagal susitarimą. Jei neatsiliepia, skambinti: MI 2-0001.

Tel. — BE 3-5898
DR. A. B. GLEVECKAS
GYDYTOJAS IR CHIRURGAS
Specialybė Akių Ligos
3907 West 103rd Street
Valandos pagal susitarimą

Ofiso telef. PR 8-2220
DR. JANINA JAKŠEVIČIUS
JOKSA
VAIKŲ LIGOS
2656 West 63rd Street
Pirmad., antrad., ketvirtad. ir penkt nuo 12 iki 3 val. ir nuo 5 iki 8 val. vak. Šeštad. nuo 1 iki 4 val.

Ofs. PO 7-6000 Rez. GA 3-7278
DR. A. JENKINS
GYDYTOJAS IR CHIRURGAS
3844 West 63rd Street
Valandos pagal susitarimą

Tel. 489-4441 — 561-4605
DR. K. A. V. JUCAS
DERMATOLOGIJA — CHIRURGIJA
1002 No. Western Avenue
5214 No. Westesn Avenue
Telef. atsakomas 12 valandų

Visi telefonai 652-1381
DR. F. V. KAUNAS
GYDYTOJAS IR CHIRURGAS
1407 So. 49th Court, Cicero
Val.: kasdien 10-12 ir 6-7 val. Trečiad. ir šeštad. tik susitarus.

Tel. ofiso ir buto: OLympic 2-4159
DR. P. KISIELIUS
GYDYTOJAS IR CHIRURGAS
1443 So. 50th Ave., Cicero
Kasdien 1-4 val. ir 6-8 val. vak. išskyrus trečiadienius
Šeštadieniais 12 iki 4 val. popiet

Tel. REliance 5-1811
DR. WALTER J. KIRSTUK
(Lietuvis gydytojas)
3925 West 59th Street
Val. pirmad., antrad., ketvirtad. ir penktad. nuo 12-4 val. popiet ir 6-8 val. vak. Šeštad. 12-2 val. popiet, o trečiadieniais uždaryta.

DR. IRENA KURAS
GYDYTOJA IR CHIRURGĖ
KŪDIKIŲ IR VAIKŲ LIGOS SPECIALISTĖ
MEDICAL BUILDING
7156 South Western Avenue
Valandos: Kasdien nuo 10 val. ryto iki 1 val. popiet.
Ofiso tel. RE 7-1168; rezid. 239-2919

Ofiso HE 4-1818; Rezid. PR 6-9801
DR. J. MEŠKAUSKAS
GYDYTOJAS IR CHIRURGAS
Specialybė vidaus ligos
2454 West 71st Street
(71-os ir Campbell Ave. kampas)
Val. pirmad., antrad., ketvirtad. ir penktad. 3 iki 7 v. p.p. Tik susitarus

Tel. 778-6565
DR. VIDAS J. NEMICKAS
SIRDIES IR VIDAUS LIGOS
2454 West 71st Street
Valandos pagal susitarimą

OPTICAL STUDIO
VIOLETA KAROSAITĖ
7051 So. Washtenaw, tel. 778-6766
Pritaikomi akinia, pagal gydytojų receptus
Didelis akinių rėmų pasirinkimas.
Val.: pirm., antr., penkt. 10-5:30
Ketv. 1-8 v. vak. Šešt. 10-4 v. p.
Trečiadieniais uždaryta.

Telef. — 282-4422
DR. ROMAS PETKUS
AKIŲ LIGOS — CHIRURGIJA
Ofisai:
111 NO. WABASH AVE.
4300 NO. CENTRAL AVE.
Valandos pagal susitarimą

DR. FRANK PLEČKAS
OPTOMETRISTAS
(Kalba lietuviškai)
2618 W. 71st St. — Tel. 737-5149
Tikrina akis. Pritaiko akinius ir "Contact lenses"
Val. pagal susitarimą. Uždaryta treč.

DR. LEONAS SEIBUTIS
INKSTŲ, PŪSLĖS IR PROSTATO CHIRURGIJA
2656 W. 63rd Street
Val. antrad. nuo 1-4 popiet ir ketv. nuo 5-7 vakare
Ofiso tel. 776-2880; rez. 448-5545

DR. J. J. SIMONAITIS
GYDYTOJAS
Adresas 4255 W. 63rd Street
Ofiso telef. RE 5-4410
Rezidencijos telef. GR 6-0617
Val.: pirmad., antrad., ketvirtad. ir penktad. nuo 1 iki 3 val. popiet.

DR. VYT. TAURAS
GYDYTOJAS IR CHIRURGAS
Bendra praktika ir moterų ligos
Ofisas ir rez. 2652 W. 59th St.
Tel. PRospect 8-1223
Ofiso val.: pirm., antr., treč. ir penkt. nuo 2-4 val. ir 6-8 v. vak. šešt 2-4 p.p. ir kitu laiku susitarus.

Ofiso tel. BE 4-2123, namų GI 8-6196
DR. V. TUMASONIS
CHIRURGAS
2454 West 71st Street
Val., pirm., antrad., ketv. ir penktad. 2-5 ir 6-7 — iš anksto susitarus.

Tel. ofiso PR 6-6446
DR. F. C. WINSKUNAS
GYDYTOJAS IR CHIRURGAS
3107 West 71st Street
Valandos: 1-5 val popiet.
Treč. ir šeštad. pagal susitarimą.

Ofiso tel. 586-3166; namų 636-4850
DR. PETRAS ŽLIOBA
GYDYTOJAS IR CHIRURGAS
6234 S. Narragansett Ave.
Val. pirm., antr., ketv. ir pent. 2-7
Šeštadieniais pagal susitarimą

Nauja grėsmė

# BOMBOS IR PAGROBIMAI

Su pasibaisėjimu prisimename, kaip baudžiavos laikais ponai išnaudodavo valstiečius, versdami ilgas savaitės dienas nemokamai dirbti dvarui. Lygiai su dideliu kartėliu prisimename, kad vergijos laikais vyko baisus išnaudojimas pavergto žmogaus, telkimas gėrybių pavergto žmogaus neatlyginamu kruvinu darbu.

Ką ponai ir vergų laikytojai iš žmogaus iščiulpdavo per daugelį metų, tą teroristai stengiasi gauti vienu kartu: žmogų apiplėšdami, pagrobdami šeimos narį, išreikalaudami vaduotpinigius, išplėšdami žmonių pinigus iš bankų. Be materialinių nuostolių, su tuo rišasi apgrobiamų žmonių išgąstis, skaudūs kentėjimai arba baisi įtampa, pagrobus vaiką, motiną, tėvą, šeimos narį. Dėl to teroristai susilaukia visuotinio pasmerkimo.

Tuos baisuosius metodus dabar yra pasisavinę komunistai. Nuolat ir nuolat laikraščiai skelbia apie žmonių pagrobimus, milijoninių sumų reikalavimus, atliekamus teroristinių grupių, kurios nevengia ir pasisakyti, kad yra komunistai. Pagrobia dešimtimis ar net daugiau žmonių lėktuvuose, terorizuodami juos išsprogdinti, reikalauja vaduotpinigių, nepaisydami, kiek tie žmonės turi pergyventi, kiek žmonės bus nuskriausti, įnešdami savo šeimos ar suskolintus pinigus, ar kiek visuomenė bus nuskriausta, įnešant tas sumas iš finansinių ir kitokių junginių.

Komunistų teroristai siekia dar toliau — jie atlieka žudymo darbus ne vien dėl kolektyvinio pasipelnymo, vien telkdami lėšas ginklams įsigyti savuose užmojuose prieš teisėtas valstybių santvarkas, bet tiesiog žudo savo politinius priešus, tuo savo žiaurumu net pralenkdami banditų kruvinus veiksmus. Nieko nėra biauresnio, kaip atimti gyvybę žmogaus, kuris kitaip mano, kuris savo veikliu idealizmu yra pasiekęs aukštesnio lygio priešingos ideologijos sąjūdžiuose.

*

Tiesa, apiplėšimų, pagrobimų būna ir pasipelnymo tikslais, būna ir tuščiu noru pagarsėti, bet dabar kaskart labiau auga politinis komunistų banditizmas, palaikomas ir organizuojamas komunistinių kraštų valstybinėmis priemonėmis. Nė vienas pasaulio sąjūdis nėra tiek save degradavęs, pasisavindamas žiauriausius metodus, kaip komunizmas, šioje srityje pralenkdamas net nacius. Ne taip seniai išleistame gerai dokumentuotame veikale "KGB" iškeliama, kad Maskva nuolat treniruoja kelis šimtus afrikiečių, ruošdama teroro veiksmams. Maskva ginkluoja ir apmoko arabų - palestiniečių teroristus, remia ir organizuoja Airijos teroro veiksmus.

Meksika susekė slaptus teroristų paruošimo centrus, kur dirbo sovietų KGB agentai. Maskvos palaikomose teroristų mokyklose mokoma veikti padegimais, bombų sprogdinimais, pagrobimais, vaduotpinigių išreikalavimais, streikais, demonstracijomis, sabotažu. Kai patriotinės jėgos pravedė sukilimą Ghanoje, prezidentūros rūmuose rado vienuolika Sovietų slaptos policijos KGB karininkų, kuriuos išvedę į sodą ten pat sušaudė. Maskva dėl to nekėlė protesto — nebuvo patogu prieš pasaulį iškelti savo slaptus kėslus prieš kraštą, kuris norėjo laisvės. Vienu metu Meksikoje buvo sugauti du komunistų kurjeriai L. Morena Leal ir F. P. Chicanta, kurie pasisakė, kad jie, iš rusų KGB karininko N.S. Leonovo gavę 100,000 dolerių, tuos pinigus gabeno Kolumbijos teroristams – Fuerzas Armadas Revolucionarias.

*

Kaip komunistai teroristus organizuoja tarptautiniu mastu, rodo faktas, kad japonų vadinamos Jungtinės raudonųjų armijos teroristų grupė, kuri įvykdė žudynes Lod aerodrome, pagrindinį apmokymą buvo išėjusi Šiaurės Korėjoje, savo uždaviniui pinigus gavo Vokietijoje, tada nuvyko į Italiją gauti ginklų, paskutiniam instruktavimui prieš užpuolimą dar vyko į Sirijos ir Libano stovyklas ir tada, nuvykę į Izraelio aerodromą, šaudė nekaltus žmones.

Gausiai informacijų surinkęs "Washingtono Report" Nr. 76 - 5 gegužės mėnesį paskelbė, kad komunistų teroristų paruošimui vadovauja Maskvos politinio biuro tarptautinio departamento šefas Boris Ponomarev. Tam tarnauja ir Lumumbos universitetas. Teroristų paruošimo stovyklos yra Simforopoly, Baku, Taškente, Odesoje ir užsieny: Š. Vietname, Š. Korėjoje, Kuboje, R. Vokietijoje, Sirijoje.

Besistengdami suterorizuoti kovotojus prieš komunistų terorą, komunistų teroristai Paryžiuje nužudė gen. J.Z. Anaya, Bolivijos ambasadorių, kuris vadovavo kariuomenei, sugavusiai Guevarą, siekusį nuversti Bolivijos vyriausybę. Guevarą įsakęs sušaudyti Bolivijos prezidentas Narrientos 1969 m. mirė helikopterio nelaimėje, įtariamoje, kad tai buvo sabotažo veiksmas. Pulk. A. Selich, vadovavęs pulkui, kuris sugavo Guevarą, buvo nužudytas 1972 m. per tardymus Vidaus reikalų ministerijoje, įtariant jį sukilimu prieš prezidentą Banzer.

*

Komunistų teroristų veikimas ima siekti ir JAV. Jau septyni kubiečiai, veikę prieš Castro komunizmą, nužudyti, Floridoje. Paskutinė auka buvo kubiečių radijo stoties direktorius E. Milan, kurį balandžio 30 d. sužeidė bomba, sprogusi, kai jis sėdo važiuoti savo automobiliu. J. Elias de Torriente, 69 m., buvo nušautas 1974.IV.12. Jis stengėsi suvienyti kubiečius ginkluotam tėvynės išlaisvinimui. Bomba automobily buvo 1975. X. 31 užmuštas laikraščio "Libertad" redaktorius R. Masferrer, 58 m.. Susišaudymuose buvo Miami apylinkėse sužeisti prieš Castro nusistatę H. Diaz, 51 m., ir J.A. Mulet, 55 m.

Vien š.m. sausio ir vasario mėnesiais JAV-se sprogo 267 bombos, užmušdamos 7 žmones ir sužeisdamos 53. Dauguma jų gal buvo kerštautojų darbas, bet kai kurios ir teroristų. "The New York Herald Tribune" pravestais tyrimais JAV-se yra apie 20 organizacijų su apie 15,000 narių, kurie FBI nuomonę gali pasireikšti kaip teroristai. Agresyviam, imperialistiniam komunizmui gali būti daug patogiau ir pigiau išvystyti teroristines atakas jų numatytuose kraštuose, kaip pradėti karo veiksmus. "Chicago Tribune" 1975.XI.26 net išspausdino straipsnį, kad terorizmas gali tapti ateities karu. Neveltui JAV jau 1972 m. įsteigė "The Cabinet Committee to Combat Terrorism".

Visi turi žinoti ir tą kuo plačiau skleisti, kad imperialistinis komunizmas, savo agresyvių kėslų besiekdamas, organizuoja tarptautinį terorizmą, naudodamas žemiausias priemones. Tai parodo, ko verta sistema, kuri griebiasi banditiškų metodų, grobdama nekaltus žmones, žudydamas savo politinius priešus, organizuodama žudikų mokyklas, pasisavindama gengsterių veikimo būdus, karščiausius savo šalininkus paversdama plėšikais ir žudikais. Tuo komunistų partija ne tik save degraduoja, bet kartais išprovokuoja kitų kraštutinių atoveiksmį, lygiai smerktiną kaip ir jų pačių.

**J. Pr.**

JAV jaunųjų ūkininkų organizacijos 4-H nariai Lockwood, Miss., JAV 200 m. sukakties parade.

# AMERIKA ANGLO AKIMIS

## Nuolatinis keitimasis ir ateities galimumai

*P. GAUČYS*

**Anglų rašytojas Jan Morris, neseniai lankęsis JAV-se, Londono žurnale "Encounter" paskelbė savo įspūdžius, kuriais įžvalgiai vaizduoja ir vertina amerikiečių laikyseną.**

**Jam pirmiausia krinta į akis šio krašto žmonių rūpestis gamtos ir oro apsauga. Kaip daugelis amerikiečių judėjimų, ekologinis yra jau seniai daugumos pripažintas ir sumaniai garsinamas tiek automobilių korporacijų, tiek žemės bičiulių draugijų. Karta, kuri pirmoji nuoširdžiai jį pripažino ir skatino laikyti Ameriką žaliuojančia, dabar baigė universitetus, išniro iš savo taikaus drabužio ir pakeitė "jeansus" į eilutes su liemenėmis. Be abejo, Amerika vis dar gali pakeisti pažangos tėkmę ir vėl suprastėti. J. Morris tuo netiki, bet įtaria, kad apsukrios korporacijos nebuvo labai verčiamos liautis teršti vandenis ir orą, nes švaros palaikymas susijęs su didelėmis išlaidomis. Krašto nuo taršos saugotojai vis gausės ir stiprins tautą ir kovos prieš pelno gaudytojus.**

### Moralinis gyvenimas

**Kalbėdamas apie moralę, kuri yra kitas nekaltumui artimiausias dalykas, J. Morris laiko Ameriką krikščioniška šalimi, kokia seniai buvo Anglija. Tačiau jis pažymi, kad, jeigu amerikiečių tauta teorijoje yra dievobaiminga, praktikoje sunku rasti visuomenę labiau išvarpytą nenuoširdumo ir oportūnizmo. Kiekvienas tai žino. Mažai amerikiečių (apie 35 m. amžiaus) tikrai galvojančių tai, ką sako, nes jų smegenys perdažnai ir daugelio prižiūrėtojų buvo išplauti — Dale Carnegie ar Ralph Nader'io, "Time" žurnalo ar Johnny Carson'o. Clive Barnes'o, Helenos Rubinstein, pardavos vadovų, Jaycee prezidento, John Wayn ir visų nepermaldaujamų, neišvengiamų prekybos ambicijų ir išlikimo spaudimu. Amerika yra neišsemiamas naujų idėjų šaltinis kiekvienam tikrai orginaliai galvojančiam, intelektuališkai nusiteikusiam, sąžiningam piliečiui, bet jų tūkstančiai randa daug patogiau savo įsitikinimus derinti su aplinkybėmis.**

**Ir jeigu tas nenuoširdumas permerkia kasdieninį gyvenimą visu savo klastingu meilikavimu ir pasiskolintomis nuomonėmis, nemažiau giliai jis apkrečia ir tautos viešąjį gyvenimą. Kiekvieną dieną Amerikoje kiekvienas miestas, kiekvienas rajonas iškelia savo paties korupciją. Papirkinėjimas, pamišimas, melas, išsisukinėjimas, dviprasmiškumas yra būdinga amerikiečių gyvenimo dalis, jų sistemos dalis didelėuose ir mažuose dalykuose. Nuodai kuriais ši tauta apipylė R. Nixoną, jį išrinkusi niekad anksčiau nematyta dauguma prezidento pareigoms, tebuvo tik įsižeidimo pagieža, nes žmonės matė savo pačių Watergatus aplink save ir netgi Baltųjų rūmų atstove atpažino save pačius, gal savo draugus ar vyrus.**

### *Užsimojimai ir sukimai*

**Ir vis tik idėja lieka, taurios Amerikos idėja, kuri labiau už viską yra užsimojimų respublika. Kokia gi yra tikroji Amerika: ar idėjų ar praktikos? Žmonės jam sakė, kad dabar Amerikoje atsiradęs naujas troškimas siekti gėrio, noras apvalyti tautines vertybes. Tačiau tai neliečia juodųjų. Oficialiai remiamas integravimas, bet ar jis yra gilus. Ar jis veiksmingas ir iš viso, ar tai teisingas sprendimas? Dabar vyraujančią rasinę ramybę nutraukia kai kur iškylančios vietinės demonstracijos. Bet tai nėra paliaubos, o tik abipusis pasitraukimas iš abi puses išsemiančio karo. Atrodo, kad būtų tylus susitarimas ne tiek vengti priešiškumo, kiek noras gyventi paskirai. Juodieji jau nebenori būti baltaisiais, baltieji nebėra tokie tikri savo pranašumu. Rasinė praraja dabar gal siauresnė, bet ji gilesnė. Abipusė pakanta tai daugiausia, ko amerikiečiai gali pageidauti vieni iš kitų.**

### *Spaudos jėga*

**Amerikiečių spauda visada buvo skirtinga nuo angliškos. Tokioje didelėje šalyje vietos dienraščiai įgijo daug didesnę galią. Kažkas yra romantiška matant didžiųjų senų organų, kaip St. Louis "Post - Dispatch" ar Milwaukee "Journal" su ūžiančiais biurais miestų centruose, su būriais reporterių, su vietoje garsiais redaktoriais, su plačiai žinomais kolumnistais, su pagelbinėmis TV stotimis ir jų gausiomis komunikacijos priemonėmis. Juk buvo anglas, kuris spaudą pavadino ketvirtąja karalijos galybe, tačiau amerikiečiai pirmieji tą mintį taip išpopuliarino, kad jų dienraščiui viešajam gyvenime užima skirtingą nuo Europos spaudos vietą.**

**J. Morris manymu, amerikiečių spauda išvystė nesveiką arogantiškumą. Tai matyti iš kritikų ir vedamųjų dogmatiškumo, bet labiausiai iš nerimą keliančių investigacinio pobūdžio reportažų. Tai trykšta iš "Washington Post" iškeliamų Nixono režimo nemoralumų. Jis nuėjo dar daug toliau. Spaudai patinka nuleisti kraują kaltiems ar įtariamiems. Ir dabar atrodo, kad žurnalistui nereikia laikyti paslapčių, nereikia atsižvelgti į privatumą, nereikia atleisti už klaidas, nereikia laikytis santūrumo. Esą, nesunku tuos investigacijų tigrus įsivaizduoti policijos ar saugumo agentais. Jie tokie ir yra, jei ne metodais, tai instinktais.**

**Žmonės pažinusiems Ameriką tokią narsią, tokią galingą, turtingą ir tokią dosnią, jog atrodė, kad jos vertybės nepajudinamos, dabar yra liūdna matyti, kaip negailestingai amerikiečiai pradėjo abejoti savo vertybėmis. Nūdien anas džiaugsmas tapo liūdesiu. Hollywoodo Amerikos, įspaudusios savo žymę pasaulio vaizduotei, jau nebėra. Čia, kaip ir visur, žmonės biednesni negu buvo, susirūpinę, mažiau bepasitikį savimi, nebe tokie laimingi. Kas galėjo įsivaizduoti, kad Amerikai pritruks gazolino? Kas galėjo pagalvoti, kad prieš du dešimtmečius galingoji Amerika dabar lank stytųsi arabų šeikams ir kad demokratija yra saugesnė Vokietijoje, kad vargšui imigrantui geriau gyventi namie negu čia?**

**Ir vis dėlto, rašo J. Morris, nepaisant daugybės nesėkmių ir blogybių, Amerika nėra pražuvusi. Didžiausias mūsų laikų pakitimas įvykęs Amerikoje, yra lais vos moters iškilimas, naujos jėgos, naujos armijos iškilimas. Esą, sunku įsivaizduoti jos beribią galią. Amerikiečiai vyrai miglotai nujaučia, bet neįsisąmonina, kas jiems grąso. Pačioms moterims, kurios jį išgyvena ir supranta, kad tai yra pagrindinis žmogiškų jėgų pusiausvyroje pakitimas, jis yra atskleidimas.**

**Baigdamas savo pastabas, J. Morris pasisako rašąs iš meilės Amerikai. Jis ją laiko nesukontroliuojama pakitimų šalimi, kuri niekad nebus užbaigta. Jos natūrali būklė esanti seismėnė, t. y. visad besikeičianti. Jos piliečiai gali siekti pastovumo, tvarkos, patvarumo, bet gyvena tik laikiniu gyvenimu, eidami iš krizės į pervertinimą, iš nusivylimo į atsinaujinimą. Yra pasididžiavimas ir baimė būti amerikiečiu.**

# SAULĖS ENERGIJOS PANAUDOJIMAS

## Nuo satelitų iki namų statybos

**B. JABLONSKIS**

Saulės spindulių energijos panaudojimas tapo ateities siekiu. Kai kur jau yra pastatytų namų, kuriuos šildo saulės spindulių sutelkta energija. Tai tik paskiri bandymai. Pet ateities metų raidoje jie vis daugiau ir daugiau bus vystomi. Kiek tokie bandymai pavyko, kol kas nėra nei teigiamų, nei neigiamų žinių. Tik tiek žinoma, kad saulės spindulių energija jau šildomi namai ir vanduo.

Valstybinė oro erdvių tyrinėjimų (NASA) įstaiga, Hamptone, Va., jau pradėjo statyti ateities namą (House of future), kuriam naudoja nuo 1957 m. išvystytą oro erdvių laboratorijoje technologiją. Namą pavadino technikos namu (Tech House). Jis turėtų dabar patenkinti šios dienos žmogaus patogumų poreikius. Kambarių šildymo ir virimo išlaidos tesieks tik 66 proc., o vandens sunaudojimas sumažės iki 50 proc.

Langleys laboratorijos įrengimų inžinerijos skyriaus direktorius dr. Ross L. Goble tiki, kad jo sumanymas turės įtakos ne tik Amerikos, bet ir pasaulio namų statyboms. Tech namas bus baigtas ligi liepos 1 d. Jame apsigyvens NASA išrinkta šeima. Ji ten praleis metus ar daugiau laiko.

Kiekvieną dieną inžinieriai seks namo degalų ir vandens įrengimus ir užrašinės, kiek kasdien namo gyventojai sutaupo kuro, vandens ir šviesos. Vieno aukšto namas turės didelį gyvenamąjį kambarį su ugniavietė, valgomąjį, 3 miegamus, 2 maudyklės su išvietėmis, skalbyklą ir 2 automob. namelį (garažą). Naudojamas plotas užims 1,600 kv. pėdų.

Namų statyba, dr. R. L. Goble tiki, prasidės penkerių metų tarpsnyje. Pirmieji kainuos nuo 40.000 iki 50.000 dol. O jų papildomos išlaidos, kurias dabar sunku pramatyti, pasidengs 8 metų tarpsnyje, sutaupant ant degalų ir vandens. Skaičiuojama, kad per 20 metų namų savininkai sutaupys apie 20.000 dolerių.

Kodėl šis namas bus toks taupus? Į tai atsako jo autorius dr. Goble. Jis teigia, kad svarbiausias taupumo akstinas bus vanduo ir degalai. Saulės spinduliai, surinkti spec. surinkėjais, sujungti su šildymo radijatoriais ir siurbliais, šildys kambarius žiemos metu. Taip pat šis derinys parūpins vieną iš geriausių ir taupiausių šildymų ir vėsinimų sistemų.

Sunaudoto vandens dalis vėl bus galima panaudoti. Ši nauja sistema vandens sunaudojimą perpus sumažins. Bet ji veiks tik drauge su kitais vandens taupumo įrengimais.

Kriauklių, maudyklių ir skalbyklų panaudotas vanduo bus surenkamas į tam tikrą indą, chloriduojamas, košiamas ir vėl bus galima naudoti išvietėse.

# MOTERIS SU BALTU CHALATU

**DR. K. PAPROCKAITĖ-ŠIMAITIENĖ**

17

**Atsisėdau prie gailestingos sesutės stalo ir pasiėmiau ponios Jones ligos istoriją. Į paskutinį lapą įrašiau: pacientė mirė 1951 metais, gegužės 12 dieną 7 valandą 57 min. iš ryto. Pasirašiau. Užverčiau. "Vargše", pagalvojau aš, "tu suklupai, nes buvai parinkta būti taikiniu mirties strėlės".**

**Einu pro naujagimių palatą. Ponios Jones kūdikis apvaliu veiduku, ružavais skruostukais, plačiai atidarytomis didelėmis tamsiai mėlynomis akutėmis guli baltuose vystykluose. Jo mažiukai sugniaužti kumščiukai, atrodo, kaip ružavos gėlytės. Jis yra pilnas gyvybės.**

**Pasižiūrėjau į jo akutes ir net sudrebėjau. Atrodė, kad į mane žiūri jo ką tik mirusios mamytės akys. "Vargšeli", pagalvojau aš, "tu net nenujauti, kad pasilikai našlaičiu. Šiandieną ir vėl gailestingos seserys neš kūdikius prie motinų. Jos spaus savo mažyčius prie krūtinių, glostys jų galvutes ir bučiuos jų rausvus žandukus. Tu vienui vienas pasiliksi gulėti čia. Tu daugiau nebematysi savo mamytės didelių, meilių tamsiai mėlynų akių. Jos šveinios, baltos rankos nebeglostys tavo galvutės ir nebešluostys ašarėlės nuo tavo mažyčio veiduko. Ji savo maloniu balseliu jau niekados tau neniūniuos lopšinės dainos. Niekas tavęs nesupras, nei paguos, kai skausmas suspaus tavo mažytę širdelę. Ir tu jau niekados neištarsi taip brangaus kūdikiams pirmojo žodžio "mama", nes tu jos neturi. Mažyti, tavo gyvenimo kelias nebus rožėmis klotas. Gal tu ir pasieksi aukštą mokslą, padarysi gyvenime karjerą, bet brangiausio pasaulyje turto — motinos meilės tu nepajusi, nes jos neįsigysi už jokią kainą".**

Vėl pasižiūrėjau į gyvybės pilną kūdikį. Prieš akis atsistojo vienos mano kolegės, kūdikystėje netekusios motinos, sunkus našlaitės gyvenimas. Gailestis suspaudė mano širdį ir net nepajutau, kaip sūrios ašaros ėmė riedėti mano skruostais. Greit nusisukau ir beveik bėgte nubėgau į savo kambarį.

Net nenusivilkusi baltos uniformos, bejėgė kritau skresai lovos ir nepajutau, kai užmigau. Pabudau, kai miestas skendo žiburiuose. Gulėjau atmerktomis akimis ir žiūrėjau į auksines žvaigždutes. Jos, kaip deimantukai, žibėjo prisagstytos prie tamsiai mėlyno aksomo. Kartas nuo karto žvaigždutė atsikabindavo ir nukrisdavo. Tada danguje atsirasdavo niūri tuštuma. "Taip yra ir žmogaus gyvenime," pagalvojau aš. "Numirus artimam asmeniui atsiranda tuštuma, kurią niekas, o niekas negali užpildyti. Kokia yra liūdna gyvenimo tikrovė ir kokia negailestinga yra mirtis!".

Ir vėl užmigau. Pabudau, kai ant dangaus buvo užgesusi paskutinė žvaigždutė. Iš rytų jau veržėsi oranžinė prošvaistė. Pagaliau ji pavirto į didelį ugnies kamuolį, kuris pamažu kilo į neišmatuojamą dangaus berybę vis aukštyn ir aukštyn.

Atsikėliau iš lovos, nes mano dvidešimt keturių valandų budėjimo laikas vėl artėjo. O moterų ligų skyriuje manęs laukė nežinia.

### NEĮSSIPILDŽIUSIOS SVAJONĖS

Rytas. Saulė atbudo iš nakties poilsio ir savo auksiniais spinduliais išsklaidė rytmečio rūką. Bronxo, New Yorko priemiesčio, spalvinga panorama pasirodė visame savo gražume. Vienur krenta į akis blizgantieji bažnyčių bokštai, kitur — baltai pilksvi tiltai. Dar toliau matyti puikūs parkai, medžių alėjos ir visaip išraityti platūs keliai. Jais kaip žaisliukai reda įvairių spalvų automobilai.

Ligoninės kieme tarp švelnių karpytų mimozos lapelių ir rausvų kaip pūkeliai žiedelių linksmai čirškia žvirbliai. Neatsilieka ir kiti paukšteliai. Jie pradeda savo ankstyvą rytmečio koncertą, tai pakeldami, tai nuleisdami savo balsus. Ore žaidžia margi, taškuoti drugeliai. Eželėse ant lieknų liemenėlių supasi spalvingi žiedeliai ir visiems šypsosi.

Maloni vasaros šilima veržiasi pro St. Francis ligoninės langus ir kelia iš lovų stipresnius ligonius. Palatose saulės spindulių apšviestos šoka auksinės dulkelės.

Ligoninėj judėjimas atgijo. Prikimštuose elevatoriuose keliasi į įvairius skyrius gydytojai, seserys ir kiti tarnautojai. Keliuosi su jais ir aš į penktą aukštą, kur šiuo metu chirurginiame skyriuje atlieku trijų mėnesių privalomą internui stažą. — Daktare, — pasakė gailestingoji sesutė, — mes ką tik priėmėm naują pacientą, inžinierių Rossi. Jis yra daktaro Cody draugas. Daktaras prašė, kad jūs pirmiau negu eisite patikrinti ligonio ir surašyti jo ligos istoriją, paskambintumėt jam.

— Gerai, sesute, —pasakiau jai ir paėmiau telefono trūbelę. Išsukau duotus man numerius. Atsiliepė dr. Dody.

—Daktare, — pasakė jis, — inžinierius Rossi yra geriausias mano draugas. Mudu kartu augome, kartu žaidėme ir beveik kartu baigėme aukštąjį mokslą. Kiek man yra žinoma, jis niekada gyvenime dar nėra rimtai sirgęs. Pereitą savaitę per vieną subuvimą jis nejučiomis prasitarė, kad kartas nuo karto jis jaučia skrandyje mažus skausmus. Aš padėjau daug pastangų, kol pagaliau jį įčalbinau porai dienų atsigulti į ligoninę sveikatai patikrinti. Nors jis pradžioje ir priešinosi, bet pagaliau sutiko. Kai nueisite rašyt jo ligos istoriją, perdaug jo neklausinėkit. Surašykit tik tai, kas svarbiausia. Likusią dalį jo ligos istorijos aš pats užpildysiu.

**Bus daugiau**

### LIETUVIAI MINĖJO AMERIKOS SUKAKTĮ

Šeštadienį, birželio 5 d., 3 val. Clevelando Public Library pagrindinėje auditorijoje, 325 Superior Ave., lietuviai minėjo JAV 200 metų sukaktį.

Programoje liaudies dainas dainavo Vyrų oktetas, vad. ir akompaniatorius — Rytas Babickas. Dr. V. Stankus kalbėjo apie lietuvius ir Vakarų civilizaciją, prof. dr. J. Cadzow apie Lietuvių įnašą į Amerikos gyvenimą.

Clevelando at-kių choras Nerija, vadovaujamas Ritos Čyvaitės ir akompanuojant D. Sakaitei, padainavo liaudies dainų. Prof. dr. R. Šilbajoris kalbėjo apie lietuvius poetus tremty, J. Stempužis su V. Sniečkaus spalvotomis skaidrėmis kalbėjo apie spalvingąją Lietuvos sostinę Vilnių. Čiurlionio ansamblio ir Grandinėlės šokėjos, vad. Dalia Motiejūnienės, pašoko blezdingėlę, D. Bankaitytė paskambino kanklėmis liaudies muzikos pynę. Clevelando vyrų oktetas padainavo populiarių lietuviškų dainų. Programa buvo baigta Nerijos ir Vyrų okteto amerikiečių giesme.

Visai šiai gražiai programai vadovavo Milda Lenkauskienė. Programos koordinatorius Rytas Babickas.

Jau atidaryta ir lietuviškų dailės ir liaudies dirbinių paroda pagrindinės bibliotekos languose. Paroda atidaryta praeitą šeštadienį. Ji tęsis iki rugpiūčio pabaigos. Parodos rengėjai: I. Bublienė, Teresė Kalvaitienė, Jurgis Malskis, dr. Vilktoras Stankus ir Juozas Stempužis.

Šeštadienio programa užtruks apie 2 val. Po to buvo priėmimas bibliotekos foje.

### KANKLIŲ REČITALIS

Birželio 27 d., sekmadienį 5 val. Lietuvių namuose įvyksta dviejų jaunų kanklininkių — absolvenčių kanklių rečitalis. Į iškiliųjų kanklininkių eilę įsijungia Mirga Bankaitytė ir Elena Muliolytė.

Lietuviai kviečiami į rečitalį gausiai atsilankyti.

### SKAMBŪS LIETUVIŠKŲ VESTUVIŲ VARPAI

Šie sukaktuviniai Amerikos metai yra ir poringi metai lietuvių Clevelando kolonijai. Clevelandas džiaugiasi ir didžiuojasi lietuviškų vestuvių gausa.

Jau šiemet, vasario 14 d. Moterystės sakramentą Dievo Motinos N.P. bažnyčioje priėmė klevelandietė *Rita Staškutė* — Vytauto ir Angelės Staškų duktė ir Robertas Šilbajoris iš Brooklyn, N.Y. Jaunasis baigęs okeonografijos mokslus magistro laipsniu šiuo metu dirba Clevelande. Rita — Grandinėlės šokėja ir skautų veikli narė.

Basario 21 d. Clevelando ateitininkų jaunimo vadovas, inž. magistras *Kęstutis Sušinskas* vedė Rūtą Nainytę — PLB pirm. Broniaus ir Bronės dukrą, baigusią biologijos mokslus ir siekiančią magistro laipsnio. Po iškilmingų vestuvių jaunoji pora apsigyveno Chicagoje, kur Kęstutis gavo atsakingą ir gerai apmokamą darbą. Clevelando jaunimas neteko nuoširdaus ir sėkmingo lietuviškos veiklos darbininko, moksleiviai ateitininkai savo globėjo.

Balandžio 24 d. *Viktoras Degutis* susituokė su *Rūta Mekėšaite* šv. Jurgio bažnyčioje. Gražus vestuvinis pokylis buvo Lietuvių namuose.

Birželio 12 d., šį šeštadienį vedybinius žiedus sumainys Kęstutis Tamašiūnas iš Toronto su Liucija Vasiliauskaite — Antano ir Onos Vasiliauskų dukterimi — Šv. Jurgio bažnyčioje. Kęsturis yra baigęs elektros inžinerijos mokslus Toronte, o Liucija, gavusi fizinio auklėjimo bakalauratą, magistro laipsnį Recreation manegement gaus rugpiūčio mėn. Vestuvinis pokylis Šv. Jurgio parapijos salėje.

Birželio 26 d. šv. Jurgio bažnyčioje 3 val. įvyksta Elenutės Razgaitytės — žinomu Clevelando lietuvių Prano ir Aleksandros Razgaičių dukters —su Rimu Juzaičių iš Philadelphijos. Elenutė, baigusi pedagoginius mokslus, dirbo amerikiečių mokykloje. Veikli stud., moksl. ir stovyklų vadovė, buv. šv. Jurgio parapijos tarybos narė, Nerijos choro dainininkė, buvusi Moks. A-kų c.v. pirmininkė. Rimas siekia doktorato chemijoje. Jaunoji pora, kol Rimas gaus doktoratą, gyvens Virginijoje. Vestuvių pokylis bus šv. Juosapato ukrainiečių salėje.

Birželio 13 d. Dievo Motinos N.P. parapijos bažnyčioje priims Moterystės sakramentą Dalia Juodėnaitė — dr. Edmundo ir Birutės Juodėnų dukra su Viktoru Laniausku — Simono ir Stasės Laniauskų sūnumi. Viktoras yra baigęs žurnalistiką magistro laipsniu, dirba United Press International, buvo išsiųstas mokytis kinų kalbos. Dalia turi bakalaurą vidaus dekoravimo srity. Po vestuvių jaunieji išvyksta ir gyvens Hong-Konge, kur Viktoras tęs kinų kalbos studijas.

Liepos 3 d. Šv. Pascalio bažnyčioje Moterystės sakramentą priims Algis A. Meilus — Alberto ir Elenos sūnus, siekiąs magistro elektros inžinerijoje su Maureen Ann Zimperman, kuri gauna bakalauratą iš komputerių. Maureen lankė Vysk. M. Valančiaus lituanistinę mokyklą — angliškai kalbančiųjų klasę, kuriai vadovauja dr. Danguolė Tamulionytė.

Spalio 9 d. susituoks Danutė Sušinskaitė — Alberto ir Irenos Sušinskų duktė su Vytautu Sirgėdu iš Detroito. Danutė studijuoja fizinę terapiją, o Vytautas baigė mechanine inžineriją Detroito universitete. Abu veiklūs ateitininkai. Vytautas dabar yra Moksleivių A-kų c.v. ižd., Danutė — stovyklų vadovė, sportininkė. Nerija choro narė, ilgametė Grandinėlės šokėja.

Tai antrosios vestuvės Sušinskų šeimoje šiais metais. Laimingi tėvai!

Visiems jauniesiems gražiausių, šviesiausių ir laimingiausių vedybinio gyvenimo dienų!

### KUN. A. GOLDIKOVSKIO ŠVENTĖ

Gegužės 30 d. iškilmingomis pamaldomis Šv. Juozapato bažnyčioje ir išleistuviu pokyliu kleb. kun. A. Goldikovskis oficialiai baigė savo parapijos administratoriaus-klebono pareigas, nors, vyskupo paprašytas dar paliliks trumpam klebonauti, kol bus paskirtas naujas parapijos vadovas.

Gražaus sekmadienio popietę —3 val. į nedidelę, bet stilingą bažnyčią, esančią E. 33-je gatvėje, iškilmingose pamaldose,

(Nukelta į 5 pusl.)

Willowick, Ohio, vietovėje, Et. Justin Martyr mokykloje, Bicentennial programos metu mokiniai buvo išmokyti padainuoti ir pašokti kalvelį. Svečiai tai sutiko su entuziazmu. Vaikus paruošė mok. D. Orantaitė. Nuotraukoje dalis jos penkto sk. mokinių, kurie šoko. Pirmoj eilėje berniukai: Martello, Lukas, Valenti, Lardner, Pilotti, Schindell. Antroje eilėje mergaitės: Bals, McVicker, Conway, Emanuele, Adamczewski ir Schockley. Kairėje mok. Dalia Orantaitė.


Mylimam sūnui ir anūkui

**A. † A. ALEKSUI JANKŪNUI**

netikėtai mirus, skausmo prislėgtiems tėvams LARISAI ir ALEKSUI JANKŪNAMS, močiutei SOFIJAI DRUŽILAUSKIENEI ir tetai ALDONAI RIMIENEI ir šeimai reiškiame nuoširdžiausią užuojautą.

Cecilija ir Martynas Januševičiai

**A. † A. JULIUI NORKUI mirus,**

jo žmoną STASĘ, sūnų ALGIRDĄ su šeima, seseris ELENĄ PURTULIENĘ ir MONIKĄ BUTKIENĘ ir jų šeimas bei kitus gimines nuoširdžiai užjaučiu ir kartu liūdžiu.

Genė Draugelienė

Mielam mūsų prieteliui

**A. † A. JULIUI NORKUI mirus,**

jo žmoną STASĘ, sūnų ALGIRDĄ su šeima, seseris ELENĄ PURTULIENĘ ir MONIKĄ BUTKIENĘ su šeimomis ir visus artimuosius nuoširdžiai užjaučiame ir kartu giliai liūdime.

*Katarina ir Jonas Pečkaičiai*
*Janė ir Juozas Daunorai*

**A. † A. ZIGMUI KĄLNUI mirus,**

žmoną ČESĘ, dukrą ZITĄ, seserį dr. ELENĄ GIEDRAITIENĘ, ir jų šeimas bei kitus artimuosius širdingai užjaučiame.

Biržėnų Klubas Chicagoje

Mielam

**A. † A. ALEKSUI POVILUI JANKŪNUI**

pačioje jaunystėje tragiškai žuvus, nenumaldomo skausmo prislėgtus TĖVUS, močiutę SOFIJĄ DRUŽILAUSKIENĘ, tetą RIMIENĘ su šeima ir kitus artimuosius nuoširdžiai užjaučia Miamiečiai:

*A. ir J. Klimai, K. ir K. Kodačiai,*
*E. ir P. Leonai, S. ir K. Šepitos,*
*O. ir P. Šilai, Edvina Yankienė*

Mūsų mielam prieteliui

**A. † A. JULIUI NORKUI mirus,**

jo žmonai STASEI, sūnui ALGIRDUI, seseriai ELENAI PURTULIENEI ir visiems artimiesiems reiškiame širdingiausią užuojautą ir drauge liūdime.

Vytautas ir Salomėja Janulaičiai

Perskaitę "Draugą", duokite jį kitiems.


# CLASSIFIED GUIDE


**MISCELLANEOUS**

**TELEVIZIJOS**
**MIGLINAS TV**
Spalvotos ir Paprastos Radijai
Stereo ir oro vėsintuvai
Pardavimas ir taisymas
MIGLINAS TV
2346 W. 69th St., tel. 776-1486

**VALOME**
Plaukame ir vaškuojame
visų rūšių grindis
J. BUBNYS — Tel. RE 7-5168

10% — 20% — 30% pigiau mokėsite už apdraudą nuo ugnies ir automobilio pas
**FRANK ZAPOLIS**
3208½ West 95th Street
Chicago, Illinois
Telef. GA 4-8654

Apsimoka skelbtis dien. DRAUGE, nes jis plačiausiai skaitomas lietuvių dienraštis. Gi skelbimų kainos visiems prieinamos.

**SIUNTINIAI Į LIETUVĄ ir kitus kraštus**
NEDZINSKAS, 4065 Archer Ave.
Chicago, Ill. 60632, telef. 927-5980

**NAMŲ REMONTAS**
PRIEINAMA KAINA
Taisau ir naujai įrengiu vonias, virtuves ir naujas lubas. Įrengiu kambarius rūsy. Dažau.
Zigmas, tel. 778-0838 po 6 v. vak.

MARIJA NOREIKIENĖ
VYTAUTAS ŽUKAUSKAS
**SIUNTINIAI Į LIETUVĄ**
Labai pagreidaujamos geros rūšies prekės. Maistas iš Europos sandėlių.
2608 W. 69th St., Chicago, Ill. 60629
TEL. — WA 5-2787

**MOVING**
SERĖNAS perkrausto baldus ir kitus daiktus. Ir iš toli miesto leidimai ir pilna apdrauda.
TELEF. — WA 5-8063

**NAMŲ APŠILDYMAS**
Taisau senus ir sudedu naujus pečius. Pigiai išvalau taipgi alyvinius ir perdirbu dėl dujų. Įdedu vandens šildytuvus. Kreiptis —
A. BANYS — tel. 447-8806

Įvairių prekių pasirinkimas nebrangiai iš mūsų sandėlio.
COSMOS PARCELS EXPRESS
**SIUNTINIAI Į LIETUVĄ**
3333 S. Halsted St. Chicago Ill. 60608
2501 W. 69th St., Chicago, Ill. 60629
Telef.: 925-2737 — 254-3320
V. Valentinas

**"LIETUVOS ATSIMINIMAI"**
★
Radijo Valanda jau 35 m. iš namų New Jersey, New York ir Connecticut lietuviams! Kas šeštadienį nuo 4 iki 5 val. popiet, iš W..VD Stoties New Yorke (1internet kl., AM ir 97.3 meg. FM).
Direkt. — Dr. Jokūbas J. Stukas
1467 Force Drive
Mountainside, N. J. 07092
Tel. 232-5545 (code 201)
Kviečiame taip pat klausytis — Lietuviškų kultūrinių valandų anglų kalba, iš Seton Hall Universiteto radijo stoties: (New Jersey WSOU, 89.5 meg. FM) Pirmad., 7:30-8:30 v. vak. (Vadovauja prof. J. Stukas)

**TAUTVILA**
Juozo KRALIKAUSKO
romanas
Tai yra knyga apie žmogų, kuris savo tėvynėje yra laikomas priešu.
Aplankas Ados Korsakaitės Šutku vienės. Kaina 4 dol.
Gaunama Drauge ir pas platintojus.

**A. VILIMAS**
**MOVING**
Apdraustas perkraustymas
Įvairių atstumų
823 WEST 34th PLACE
Tel. — FRontier 6-1882

**IEŠKO NUOMUOTI**

MOTERIAI REIKALINGAS 3-jų kamb. butas Marquette Pko. rajone. Skambinti nuo 9 val. ryto iki 1 val. popiet — 424-3174.

Rami moteris ieško 3-jų ar 4-rių kamb. švaraus buto antrame aukšte, Bridgeporte arba Brighton Parke. Skambint po 6 v. v. tel. 927-7414

**IŠNUOMOJAMA — FOR RENT**

Išnuom. miegamas kambarys moteriai Marquette Pke.
Skambint PR 8-5577

**REAL ESTATE**

**HOME FOR SALE BY OWNER**
Immediate occupancy. Palos Hts. area. 4 bedrooms 2½ ceramic baths. Complete security and fire systems. Large family room and den with fireplace. Hot water baseboard heat. Carpeting and custom drapes. Comb. windows and aluminum awnings. Walking distance to schools and churches of all faiths.
For appointment call 448-1296

SPECIALIAI MIESTO TARNAUTOJAMS

Marquette Pke. arti Šv. Kryžiaus ligoninės savininkas parduoda 4½ kamb. (2 mieg.) mūr. "expandable" namą. 16 metų senumo. Plytelių vonia ir virtuvė. Gazu apšild. Skambint po 6 v. v. 424-6790.

Savininkas parduoda liuksusiniai įrengtą namą prie Maria H. 5 miegami, 3 pilnos vonios, moderni virtuvė, koklinės sienos. Nauji kabinetai, indams plauti mašina. Įrengtas rūsys. Rūsy antra virtuvė, baras, 2 maš. mūr. garažas, $39.000.
Skambint 778-0838 arba 925-6525

OWNER SACRIFICE 3 FLAT BUILDING — 3 BEDROOMS each. Near Schools, Churches, Transportation. Lovely Location. (West of Midway Airport
ONLY $30,000
Call Owner after 7 P.M. 767-4515

Savininkas parduoda 6 kamb. (3 mieg. namą, 1½ vonios. Rūsys. Garažas. Apyl. 72-os ir Albany. Puikiam stovy. $31,000.00. Skambint 778-1935

Liuksusinis 8 kamb. (3+ miegamieji) townhouse ir butai. Architektūriniai gražus baltos plytos pastatas su balkonais, Thermopane langais ir atskirom centr. šaldymo sistemom. Townhouse turi 1½+ prausyklos ir židinį. Liuksusiniai butai atnešą $8,700 metinių pajamų. Idealus namas didelei šeimai ir investavimui. $104,000.00. 2953 W. 71 St. Apžiūrėjimui skambinkit 778-6698

**M. A. ŠIMKUS**
REAL ESTATE, NOTARY PUBLIC
INCOME TAX SERVICE
4259 S. Maplewood, tel. 254-7490
Taip pat daromi VERTIMAI, GIMINIŲ įkvietimai, pildomi PILIETYBĖS PRAŠYMAI ir kitokii blankai.

**BUD'S REAL ESTATE**
PIRKSIT — PARDUOSIT
NUOMOSIT
ĮVAIRUS DRAUDIMAI
Maloniai jums patarnaus
BALYS BUDRAITIS
4369 Archer Ave. — 254-5551
135th & Archer Ave. — 257-5861
8929 So. Harlem Ave. — 598-3290

Mūrinis — 5 kamb. ir 2 kamb. pastogėje. Centr. gazu šildymas, garažas. 58 ir Rockwell. $22,000

2 po 5 kamb. mūr. Centr. gazo šildymas. 2 maš. garažas. 61 ir Talman. $29,900.

3 butai ir tuščia krautuvė. $360.00 mėn. pajamų. Brighton Pke. $28,000.

**ŠIMAITIS REALTY**
Insurance — Income Tax
2951 W. 63rd St. 436-7878

BUTŲ NUOMAVIMAS
Namų pirkimas — Pardavimas — Valdymas
Draudimai — Income Tax
Notariatas — Vertimai
**BELL REALTY**
J. BAČEVIČIUS
6455 So. Kedzie Ave. — 778-2233

Remkite "Draugą".

**HELP WANTED — MOTERYS**

**DRAPERY WORK ROOM**
Small west side custom shop will pay top wages for experienced drapery girls.
Tel. 287-7106 or 287-7107

**SECRETARY — LAW OFFICE**
Intelligent person possessing high degree of secretarial skills, needed in growing law firm. Position entails full secretarial duties & related adm. resp. for partner. Exc. sal. 346-7404

WOMAN to live in. Care for elderly lady. Light housekeeping & cooking. No Laundry. Good salary & home for right person. Recent references. Some English necessary.
834-7426 after 5 p.m.

**GENERAL OFFICE**
Must type — good with figures. Start at $130.00 weekly. plus co. paid benefits, including hosp. — holidays vac. etc. Apply in person or phone 677-2451.
CUSTOM ACCESSORIES
7540 N. Linder, Skokie, Ill.

**RECEPTIONIST TYPIST**
Permanent part time position available in new office in Nat'l Marketing firm. Excell. working conditions. Good skills and flexibility required 236-9387

Gera proga sąžiningai nedirbančiai moteriai uždirbti keliolika dolerių apvalant 2-3 kartus mėnesyje mažą butelį. Atlyginimas ir laikas susitarus tel. 737-2738. Skambint 5 v. v. (išskyrus sekmad.)

**VYRAI IR MOTERYS**

**GUARDS NEEDED**
Full Time
MEN and WOMEN
Southwest side location. Must be over 21 and speak English. $110.00 to start. 1120.00 after 30 days.
Call Mr. Walker 542-7781
Between 9 and 11 A. M.

**HELP WANTED — VYRAI**

**PUNCH PRESS SETUP**
and
**PUNCH PRESS OPERATORS**
Light sheet metal fabrication
O'Hare vicinity Apply or call
ACRA ELECTRIC
3801 N. 25th Av., Schiller Park
Tel. — 678-8870

EXPER. ALL AROUND TAILOR
Contact Mr. Murphy
ERIC SALM, INC.
6141 N. Lincoln
Tel. IN 3-1133

WANTED
BENCH MECHANIC
Wiling to learn.
Must speak English.
STANDARD PLATING RACK CO.
1913 N. Paulina, Chicago

**DĖMESIO**

**Maža lietuviška dovana**

Visuose lietuviškuose namuose turėtų būti lietuviška vėliava. Nėra vietos dažnai didesnei vėliavai iškabinti, bet galima laikyti mažą vėliavukę ant rašomojo stalo. Galima ir net padaryti gražią kombinaciją su Amerikos vėliavuke. Dienraščio "Draugo" administracija gali pristatyti tokias mažas, gražias vėliavukes, kad Lietuvos vėliava plevėsuotų Jūsų namuose.

Tokios vėliavos kainuoja po $1.50, (reikia pridėti 8 centus mokesčių ir 25 centus už persiuntimą, jei gyvenate Illinois valstybėje). Užsakymus siųskite "DRAUGAS", 4545 W. 63rd Street, Chicago, Ill. 60629

Remkite tuos biznierius, kurie skelbiasi "Drauge".

# SPORTAS

(Atkelta iš 2 pusl.)

kais. Antroje vietoje Belgijos FC Bruegge, atsilikęs 7 taškais ir pasivytį nebeturi vilties. Toliau seka olandų PSV Eindhoven 27 t., Real Madrid 25 t., prancūzų St. Etenne ir Muencheno Bayern 23 t., FC Anderlecht 21 t., Borussia M'gladbach 20 t., Benfisa Lissabon 17 t., A. C. Turin ir t. t.

**Vyt. A. Krikščūnas**

## GOLFAS

Birželio 5 - 6 d. Chicagos Lietuvių Golfo klubo suruošta metinė išvyka į Tabor Farm, Sodus, Mich., sutraukė apie 40 golfininkų su šeimomis. Šeimininkų Adamkų gražiai priimti ir sauletais, kuriuose dalyvavo J. Taviai skaitė šią išvyką labai pasisekusia.

Šeštadienio vakare buvo linksma programa, A. Markausko vadovaujama su dainomis ir kupletais, kuriuose dlyvavo J. Talandis, dr. E. Ringus, A. Urba, L. Izokaitienė ir V. Meilienė. Po to buvo šokiai. O dienomis vyko golfo varžybos. Šeštadienį buvo vad. "Par - bogey" turnyras, kurio pirmos vietos laimėjimą pasidalino K. Daugirdas, A. Urba, A. Karazija ir J. Bacevičius. Moterų grupėj pirmą vietą laimėjo L. Izokaitienė, antrą — G. Rimkienė. Sekmadienį įvyko vad. "Scotch doubles" turnyras ir jame pirmą vietą laimėjo K. Daugirdas ir T. Bukaveckas, o antrą — A. ir Z. Urbos.

Po to visi buvo pavaišinti Č. L.G. klubo nupirktu alučiu. Sekantis klubo turnyras įvyks birželio 27 d. 12 val. Timber Trails C. C., La Grange — tai "Dovaninis turnyras". Kitą savaitę apie jį plačiau. **O. N.**

## IŠ OKUPUOTOS LIETUVOS

— Futbole sąjungos A klasės varžybose Vilniaus Žalgiris laimi pirmąsias rungtynes išvykoje prieš Drokijos Speransą 2 - 0, tačiau Gardine sužaidžia silpnokai ir pralaimi ta pačia pasekme 0 - 2. Klaipėdos Atlantas Gardine taip pat pralaimi 0 - 1, tačiau prieš Bresto Dynamo iškabina lygiąsias 0 - 0. Lentelėje abi komandos trupučiuką smuktelėjo: Žalgiris į 6-tą vietą, o Atlantas į 11-tą vietą.

— Tinklinyje baigėsi sąjungos A klasės pirmenybių paskutinis ratas Belgorodo mieste. Vilniaus "Kuro Aparatūros" tinklininkai tikėjosi patekti į aukščiausią lygą, tačiau tos viltys greit sudužo, kai jų geriausias žaidėjas S. Ligeika susižeidė nugarą. Tuoj sekė cilė pralaimėjimų: prieš Leningrado Dynamo 3 - 0, prieš Taškentą 3 - 1, prieš Minsko "Motorą" 3-0 ir pagaliau prieš Grozno Spartaką 3 - 2. To užteko, kad atsidurtų 5-je vietoje ir liktų toje pačioje klasėje.

— Lengvojoje atletikoje į olimpinę rinktinę turi vilties patekti vilnietis J. Grigas. Sočyje įvyko kvalifikacinės lengv. atletikos varžybos ir J. Grigas laimi pirmąją vietą 3000 mtr. kliūtiniame bėgime ir net rekordine pasekme 8 min. 28.8 sek. Gerai dar pasirodė vilnietė V. Meškauskienė 200 mtr. distanciją atbėgusi per 24.2 sek. ir patekusi į finalą. Kiti Lietuvos atstovai pasirodė silpniau, jų tarpe ir K. Šapka, teperšokęs 2.10 cm.

— Kad bendras Lietuvos sportinis lygis yra aukštokai pakilęs, tur būt, viena iš didžiausių priežasčių bus sporto mokyklos. Jų Lietuvoje jau yra net 26! Netolimoje ateityje bus dar keletas naujų atidaryta. Į tas mokyklas priimami jaunuoliai turi būti geri mokiniai, gero elgesio, geros sveikatos ir turi išlaikyti nustatytas fizinio pasirengimo normas. Be bendrojo lavinimo dalykų, tose mokyklose sąlygos sportui yra idealios. Mokiniai turi teisę dalyvauti varžybose ir už savų miestų komandas.

# CLEVELANDO ŽINIOS

(Atkelta iš 4 pusl.)

koncelebruotose Mišiose dalyvavo 17 kunigų, jų tarpe vyskupijos kancleris J. Griffin ir trys prelatai. Iš lietuvių kunigų dalyvavo kun. K. Žemaitis.

Gražus choras, solistė Antonina Vaivods, turiningi pamokslai ir paties sukaktuvininko taiklus žodis, švenčiant savo 35 metų kunigystės jubiliejų, daug parapiečių ir kitų tikinčiųjų, sudarė neeilinių iškilmių įspūdį. Pagarbintas Aukščiausias už suteiktą kun. Aleksandrui malonę tapti jo vynuogyno tarnu.

Pamaldos buvo internacionalinio pobūdžio, nes čia giedama lotyniškai, lenkiškai, angliškai ir latviškai, o trumpi pamokslai — anglų, lenkų, latvių ir lietuvių kalbomis. Kun. Juris Pudans iš Albany, N.Y. kalbėjo latviškai ir lietuviškai. Beveik visi pamaldų dalyviai artinosi prie Dievo stalo sukaktuvininko intencija.

Po pamaldų per 400 svečių susirinko į Dievo Motinos N.P. parapijos salę pietums. Gausi publika jubiliatą ir aukštuosius svečius pasitiko plojimais. Kun. Goldikovskio 70 metų sukaktį ir kunigystės 35 m. jubiliejų pagerbti buvo atvykęs vyskupijos kancleris, kuris perskaitė kard. Samore ir Clevelando vyskupo J. Hickey sveikinimus, Clevelando burm. Perk miesto vardu įteikė proklamaciją, žodžiu sveikino apskrities kontrolierius Voinovich, daug latvių organizacijų, miesto tarybos narys McFault, Alf. Mikulskis, Šv. Jurgio parapijos tarybos vardu — Z. Olelenis, O. Jokubaitienė - Balfo, J. Malskis — LB apylinkės vardu Stp. Radževičiūtė — Moterų 36 kuopos vardu, K. Vaičeliūnienė — Ateitininkų, Liet. Veteranų Ramovė — A. Jonaitis, Šv. Vardo draugija, Šv. Juozapato parapijos atstovas.

Visose sveikinimo kalbose buvo iškeltas kun. Aleksandro visuotina meilė žmogui, krikščioniui, nepaprasta paslauga nelaimėse, nuoširdus savo kunigo pareigų atlikimas, vargšų šelpimas. Clevelando vyskupas dėkojo už ištikimą tarnybą Bažnyčiai, už kilnias inspiracijas, už dvasinę nuotaiką. Jis pristatytas kaip ryškus pavyzdys tikinčiųjų ganytojo pavyzdys.

Kai puikus pokylio vedėjas Pranas Razgaitis užakcentavo sukaktuvininko daugelio kalbų mokėjima, kaip priemonę pasiekti daug sielų, svečiai sustoję sugiedojo triukšmingą Ilgiausių metų.

Kun. J. Kidykas, SJ, kalbėdamas Dievo Motinos N.P. parapijos vardu, linkėjo būti tokiu laimingu kunigu ir toliau, kaip buvo laikydamas pirmasias Mišias. Komp. Alf. Mikulskis įteikė kun. Aleksandrui dedikuotą seną liaudies dainą.

Trumpą meninę programą atliko Čiurlionio ansamblio kanklininkės Mirga Bankaitytė ir Elena Muliolytė.

Į iškilmes buvo atvykę daug svečių iš Chicagos, Albany, Buffallo, Kanados ir kitų miestų atšvęsti šią gražią sukaktį.

Banketo pabaigoje žodį tarė pats kun. A. Goldikovskis, dėkodamas Aukščiausiam, kad leido tarnauti sielų išganymui, kleb. kun. G. Kijauskui, sj, visiems padėjusiems šį puikų pokylį surengti, vpatingai Bronei Kazėnienei ir Nijolei Kersnauskaitei iš lietuvių pusės, latvių ir lietuvių organizacijoms už dovanas, maldas ir sveikinimus, "Draugo" atstovui V. Rociūnui, Radijo programos vadovui J. Stempužiui, pokylio vedėjui, Pr. Razgaičiui ir visiems gausiems svečiams.

Vaišės buvo baigtos malda.

*VARGONINKUI PRISIMINTI*

Šv. Jurgio parapijos penki nariai, ilgus metus giedoję a.a. muziko Prano Ambrazo vedamajame chore: Antanas Buknis, Adelė Neimanienė, Valerija Spirikaitienė, Algis Gylys ir Alfonsas Karklius, įnešdami 100 dol., įrašė velionį į Lietuvių fondą.

*V.R.*

---

— Musę prarijęs, nebeišspiausi. **Lietuvių patarlė**

**SUVAŽINĖJO**

Vairuotojas, lėkdamas 50 mylių greičiu, kur teleidžiama 30 m., suvažinėjo du vaikus — broliuką ir sesutę David ir Paulette Hobbs, 8 m. Vairuotojas, palikęs automobilį, pabėgo. Policija jį greit areštavo. Tai buvo Tyrone Flakes, 20 m., važiavęs neturėdamas šoferio leidimo. Nelaimė įvyko prie Roosevelt Rd ir Karlov, Chicagoje. Tas pats vairuotojas buvo ką tik suvažinėjęs ir Tyrel Davis, 3 metų.

---

— Daugel yra žmonių, kurie gali atlikti didelius dalykus. Bet labai maža tėra žmonių, kurie atliks mažus dalykus. **Motina Teresė**


Visi yra nemokamai aprūpinami sportine apranga, bendrabučiu su maistu ir knygomis. O gabesnieji gauna pilną valdžios išlaikymą. Baigęs šią mokyklą mokinys gali studijuoti bet kurioje šalies aukštesniojoje mokykloje.

Kalbant apie mėgėjus, jų principus, lyginant su kitais kraštais..., bet juk neverta.

**FRANK'S TV and RADIO, INC.**
3240 SO. HALSTED STREET TEL. — CA 5-7252
RADIJO IR STEREO APARATŲ PARDAVIMAS IR TAISYMAS
DIDELIS PASIRINKIMAS ĮVAIRIAUSIŲ TELEVIZIJŲ APARATŲ
SPALVOTOS TELEVIZIJOS APARATAI

**A. † A. KAZYS VASILIAUSKAS**

Gyveno 5812 S. Troy St., Chicago, Illinois.

Mirė birželio 7 d., 1976 North Arnprior, Ont., Kanadoje, sulaukęs 56 m. amžiaus.

Gimė Lietuvoje, Telšių apskrityje.

Pasiliko dideliame nuliūdime žmona Elena (Cizinauskaitė), sūnus Arnestas, brolis Petras su šeima Lietuvoje ir kiti giminės, draugai ir pažįstami.

Velionis buvo tėvas a. a. Jurgio.

Kūnas pašarvotas Petkaus Marquette koplyčioje, 2533 W. 71 Street.

Laidotuvės įvyks šeštad., birželio 12 d. iš koplyčios 9 val. ryto bus atlydėtas į Švč. M. Marijos Gimimo parapijos bažnyčią, kurioje įvyks gedulingos pamaldos už velionies sielą. Po pamaldų bus nulydėtas į Šv. Kazimiero lietuvių kapines.

Nuoširdžiai kviečiame visus: gimines, draugus ir pažįstamus dalyvauti šiose laidotuvėse.

Nuliūdę: Žmona ir sūnus.

Laid. direkt. Donald A. Petkus. Tel. 476-2345

**Mielus LARISĄ IR ALEKSĄ JANKŪNUS, netekus mylimo sūnaus**

A. A.

**Alekso Jankūno,**

**nuoširdžiai užjaučia ir kartu liūdi**

PRESBYTERIAN - ST. LUKE'S LIGONINĖS BENDRADARBĖS:

Regina Jurgilaitė
Genė Kiudulienė
Marija Mikalčienė
Lina Narusevičienė
Elvyra Narulienė
Liucija Paulavičienė
Aldona Sodonienė
Adelė Baltrušaitienė
Stasė Didžiulienė
Aldona Jankauskienė
Marija Kuprienė
Birutė Zidonienė

**MAŽEIKA & EVANS**
Laidotuvių Direktoriai
6845 SO. WESTERN AVENUE
TRYS MODERNIŠKOS AIR-CONDITIONED KOPLYČIOS
MASINOMS VIETA
REpublic 7-8600 REpublic 7-8601

**PETKUS**
MARQUETTE FUNERAL HOME
TEVAS IR SONUS
TRYS MODERNIOS KOPLYČIOS
2533 West 71st St. Tel. GRovehill 6-2345-6
1410 So. 50th Ave., Cicero TOwnhall 3-2108-9
AIKŠTĖ AUTOMOBILIAMS STATYTI

**A. † A. LIUDVIKUI APANAVIČIUI mirus,**

žmoną GERTRUDĄ, sūnų ALGIRDĄ ir marčią PAT ir dukrą NIJOLĘ nuoširdžiai užjaučiame ir kartu liūdime.

Chicagos Anglijos-Britanijos Klubo
Valdyba ir Nariai

**A. † A. ELENAI KVEČIENEI mirus,**

jos DUKRAS, SŪNUS bei jų šeimas, gimines ir ypač mūsų brolį šaulį SIMĄ KVEČĄ ir jo šeimą nuoširdžiai užjaučiame.

Los Angeles Juozo Daumanto
šaulių kuopos valdyba ir šauliai

**EUDEIKS**
LAIDOTUVIŲ DIREKTORIAI
DOVYDAS P. GAIDAS Ir GERALDAS F. DAIMID
TRYS MODERNIOS KOPLYČIOS
4330 - 34 South California Avenue
Telefonai: LA 3-0440 ir LA 3-9852
4605 - 07 South Hermitage Avenue
Telefonas — YArds 7-1741 - 2

**PADĖKA**

A. † A.

ELENA KVEČIENĖ,

gyvenusi Chicagoje, 6935 So. Artesian Ave., mirė 1976 m. gegužės 16 d. ir palaidota gegužės 20 d. Šv. Kazimiero kapinėse.

Likome sielvarte ir nuliūdime: sūnūs, dukterys, anūkai, proanūkai ir kiti giminės. Gilaus skausmo valandose daugelis mus atjautė, guodė, liūdėjo ir su mumis drauge meldėsi, kad Aukščiausias mirusios sielai suteiktų amžiną palaimą.

Negalėdami kiekvienam atskirai pareikšti mūsų dėkingumą, mes savo širdingą padėką reiškiame visiems kartu.

Dėkojame kun. A. Puchenski už lankymą ligoninėj ir koplyčioje atkalbėjusiam maldas. Dėkojame kan. V. Zakarauskui atlaikiusiam šv. Mišias už velionės sielą laidotuvių dienoje ir velionės palydėjimą į kapines. Taip pat dėkojame vargonininkui.

Dėkojame V. D. Šaulių rinktinei už garbės sargybą ir pagerbimą koplyčioje, už karsto nešimą ir velionės palydėjimą į amžinybės vietą. Dėkojame našlių ir našliukų klubui už aplankymą koplyčioje ir prisiųstas gėles.

Dėkojame visiems už aplankymą koplyčioje, aukojusiems šv. Mišioms, atsiuntusiems gėles, vainikus, pareiškusiems užuojautą spaudoje ir laiškais.

Dėkojame laidotuvių direktoriui p. Evans už nuoširdų ir rūpestingą patarnavimą. Visiems, visiems nuoširdus dėkui.

SŪNŪS IR DUKTERYS

A. † A.

**ALEKSUI POVILUI JANKŪNUI,**

mirus, jo tėveliams LARISAI ir ALEKSUI JANKŪNAMS ir kitiems giminėms nuoširdžią užuojautą reiškiu ir kartu liūdžiu.

Mikalina Kutaitienė

**LAIDOTUVIŲ DIREKTORIAI**
Lietuvių Laidotuvių Direktorių Asociacijos Nariai

ANTANAS M. PHILLIPS
TOMAS ir LAURYNAS LABANAUSKAS
3307 SO. LITUANICA AVE. Tel. YArds 7-3401

STEPONAS C. LACK (LACKAWICZ) ir SŪNŪS
2314 W. 23rd PLACE Tel. VIrginia 7-6632
2424 W. 69th STREET Tel. REpublic 7-1213
11020 Southwest Highway, Palos Hills, Ill. Tel. 974-4416

PETRAS BIELIŪNAS
4348 So. CALIFORNIA AVE. Tel. LAfayette 3-3572

POVILAS J. RIDIKAS
3254 SO. HALSTED STREET Tel. YArds 7-1911

JURGIS F. RUDMIN
3219 SO. LITUANICA AVE. Tel. YArds 7-1138-39

VASAITIS - BUTKUS
1446 SO. 50th Ave., CICERO, ILL. Tel. OLympic 2-1063

**A. † A. LIUDVIKUI APANAVIČIUI mirus,**

žmoną GERTRUDĄ, sūnų ALGIRDĄ ir marčią PAT ir dukrą NIJOLĘ nuoširdžiai užjaučiame ir kartu liūdime.

VLADAS IR JADVYGA PALUBECKAI
JONAS IR TERESĖ JOKUBKOS
VLADAS IR ELENA PALIULIONIAI
JUSTINAS IR STEFANIJA ŠIDLAUSKAI

**Sesei šaulei MARIJAI STURONIENEI,**

jos vyrui ANTANUI, anūkėms ir giminei, jos mylimai mamytei a. a. MARIJAI GREIČIENEI mirus Lietuvoje, reiškiame gilią užuojautą.

Los Angeles Juozo Daumanto
šaulių kuopos valdyba ir šauliai

**A. † A. MYKOLUI KALINAUSKUI Lietuvoje**
- ir -
**A. † A. ZIGMUI KALINAUSKUI Amerikoje**
mirus,

seserį dr. ELENĄ ir švogerį dr. DOMĄ GIEDRAIČIUS ir visus kitus gimines nuoširdžiai užjaučiame ir kartu liūdime.

Aldona ir Bronius Beinoriai
Praurimė ir Leonidas Ragai

# APLINK MUS

× **Lietuviai kviečiami** dalyvauti JAV vėliavos parade šį šeštadienį miesto centre. Lietuviai sudarys atskirą koloną su vėliavomis ir transparentais. Kiekvienas dalyvis gaus po vėliavą, kurias parūpins LB Vid. vak. apygardos valdyba, kuriai vadovauja Modestas Jakaitis. Lietuviai kviečiami rinktis birželio 12 d. 10:30 v. r. Dearborn ir Wacker Dr. gatvių sankryžoje.

× **Antanas Zubavičius,** Hot Springs, Ark., pasveikino "Draugą" jo sukakties proga ir atsiuntė 25 dolerių auką. Šia proga jis rašo: "Draugą skaitau nuo pirmosios Amerikon atvykimo dienos. Draugas mane sutiko, lankė ir nepaliko, nors aš neturėjau tada kuo prenumeratos užsimokėti. Taigi šis dienraštis yra tikrasis mano Draugas ir nutariau su juo niekada nesiskirti". A. Zubavičius skelbiamas "Draugo" Garbės prenumeratorium. Dėkojame.

× **Baisiojo birželio ir Romo Kalanto**s minėjimą ruošia LB Marquette Parko apylinkė, vado vaujama Petro Indreikos, birželio 13 d. Vėliavų pakėlimas bus 10 v. r., po to 10:30 v. r. Švč. M. Marijos Gimimo par. bažnyčioje pamaldos už ištremtuosius ir kankinius. Dalyvaus jaunimo organizacijos: ateitininkai, neolituanai ir skautai su vėliavomis. Kviečiama lietuvių visuomenė dalyvauti.

× **Tėvų Dienos** šv. Mišių bei maldos novena prasidės birželio 12 d. ir tęsis iki 20 d., Marijonų koplyčioje, prie "Draugo". Ši novena skirta Švč. Jėzaus Širdies garbei, meldžiant tėvams kūno ir sielos sveikatos, sėkmės darbuose, kantrybės kančioje, gi mirusiems, — amžinosios laimės. Kviečiame visus įsijungti į šias ypatingas mūsų maldas. Savo brangiųjų tėvų vardus siųskite: **Marian Fathers, 6336 So. Kilbourn Ave., Chicago, Ill. 60629.** (pr.).

× **Albinas Kurkulis,** akcijų brokeris dirbąs su **Rodman and Renshaw, In.,** patarnauja akcijų, bonų, fondų bei kitų vertybių pirkime ir pardavime. Susidomėję skambinkite **332- 0560.** (pr.)

× **GINTARO VASARVIETĖJE, Union Pier, Michigan,** ant pat Michigano ežero kranto galite ramiai praleisti savo vasaros atostogas puikiame didelių medžių parke, supančiame teniso, krepšinio ir vaikų žaidimo aikšteles.

**Vasaroti galima su pilnu išlaikymu;** duodamas sveikas, šviežias lietuviškas maistas, arba išsinuomoti naujus modernius vasarnamius, esančius prie pat paplūdimio ir patiems gamintis maistą. Taip pat galima gauti atskirus kambarius ir naudotis virtuve.

Dėl informacijų rašyti: **Gintaras Resort. P. O. Box 74, Union Pier, Mich. 49129 arba** skambinti **(616) 469-3298.** (sk.)

## Gera proga jaunam spaustuvininkui

Jaunas spaustuvininkas, kuris turi patyrimo spaustuvės darbuose ir norėtų toliau lavintis, gali gautti ofseto srityje darbo geromis sąlygomis. Kandidatas turi turėti gerą liudijimą. Prašome rašyti: **Lith. Cath. Press, 4545 W. 63rd Street, Chicago, Ill. 60629. Prašoma pažymėti patyrimą ir t. t.**

× **Mokytojų ir jaunimo studijų savaitėje,** kuri bus rugp. 8—15 d. Dainavoje, Vida Augulytė, Clevelando Šv. Kazimiero lit. mokyklos direktorė, skaitys paskaitą "Kodėl lietuviukui moksleiviui Lietuva tolimesnė už mėnulį." Ji taip pat jaunimui dėstys lietuvių kalbą.

× **Justa Karpiūtė,** Wesville, Ill., nuoširdi "Draugo" skaitytoja ir bendradarbė, prie prenumeratos mokesčio pridėjo 9 dolerių auką. Labai ačiū.

× **Lietuviškos pamaldos Lemonte** bus šį sekmadienį, birželio 13 d., 11 val. ryto Šv. Šeimos (Holy Family Villa) koplyčioje, McCarthy Road, Lemonte. Pamaldas laikys kun. Jonas Borevičius, SJ. Jų metu Lemonto lituanistinės mokyklos mokiniai priims pirmąją šv. Komuniją. Visus Lemonto ir apylinkių lietuvius dalyvauti pamaldose kviečia LB Lemonto apylinkės valdyba.

× **Lietuvių Agronomų sąjungos** ir Veterinarijos gydytojų d-jos Chicagoje narių su šeimomis ir svečiais gegužinė įvyks š. m. birželio 20 d. Liucijos ir Kazimiero Balsevičių sodyboje, Lockport, Ill. Rašyt. Vytautas Alantas paskaitys ištrauką iš jo baigiamo rašyti romano apie Lietuvos ūkininką.

× **Sveikindami "Draugą"** jo sukakties proga, aukų atsiuntė: po 4 dol. — W. Mazūraitis, K. Daugirdis, dr. K. Alminas, B. Genčius, po 2 dol. — M. Aukštuolis, A. Saulis, M. Baukus, K. Šiaudinis; po 1 dol. — K. Kupetis, C. Choromanskis, K. Virbickas, V. Vitkus, J. Jonušas. Labai ačiū.

× **"Visuomeninės įtampos ir tolerancija"** tema paskaitą LF bičiulių stovykloje skaitys St. Barzdukas.

× **Švč. M. M. Gimimo** parap. šv. Vardo draugijos vyrai priims Šv. komuniją sykiu per 8 val. Šv. Mišias šį sekmadienį, birželio 13 d. Po šv. Mišių bus pusryčiai ir trumpas susirinkimas salėje.

× **Chicagos miesto** JAV vėliavos pagerbimo paradas įvyks šeštadienį 11 v. r. Lietuviai renkasi 10:30 v. r. Wabash ir Hubbard gatvių sankryžoje. Visi gaus vėliavas, kurias parūpins LB Vid. vak. apyg. pirm. M. Jakaitis.

× **Cicero Vėtros** tinklininkės, laimėjusios Šalfas metinėse žaidynėse 1-mąją (moterų) ir antrąją mergaičių) A) vietas, liepos 23 d. 26 dienomis dalyvaus JAV jaunimo olimpiadoj, kuri įvyks Lombard, Ill.

× **Antanas Masaitis,** Delran, N. J., prie prenumeratos mokesčio pridėjo 9 dolerių auką. Nuoširdžiai dėkojame.

× **Antanas Bertulis,** Hot Springs, Ark., mums atsiuntė malonius sveikinimus ir 7 dolerių auką. Ačiū.

× **Dr. Kęstutis Aglinskas,** Chicago, Ill., atsiuntė savo dienraščiui auką. Ačiū.

× **Rimas Laniauskas,** Lakewood, Ohio, žinomas viesuomenės veikėjas, parėmė "Draugą" auka. Dėkui.

× **Didelis pasirinkimas paveikslų ir rėmų.** Dėl išsikėlimo į Floridą kainos per pus sumažintos. **Dail. Antanas Petrikonis, Marquette Meno galerija, 3215 W. 63rd St. (prie Kedzie Ave.), tel. 436-2112.** Galerija atdara 7 dienas suvaitėj visą birželio mėnesį. (sk.)

× **Šakių klubas ruošia pavasarinį pikniką** birželio 13 d. gražiame Vyčių sodely, Chicagoje. Pradžia 12 val. Gros A. Ramonio orkestras. Šilti, šalti užkandžiai. Gera proga susitikti draugus ir malonioje nuotaikoje praleisti sekmadienio popietę. Maloniai visus kviečia Šakių klubas. (pr.).

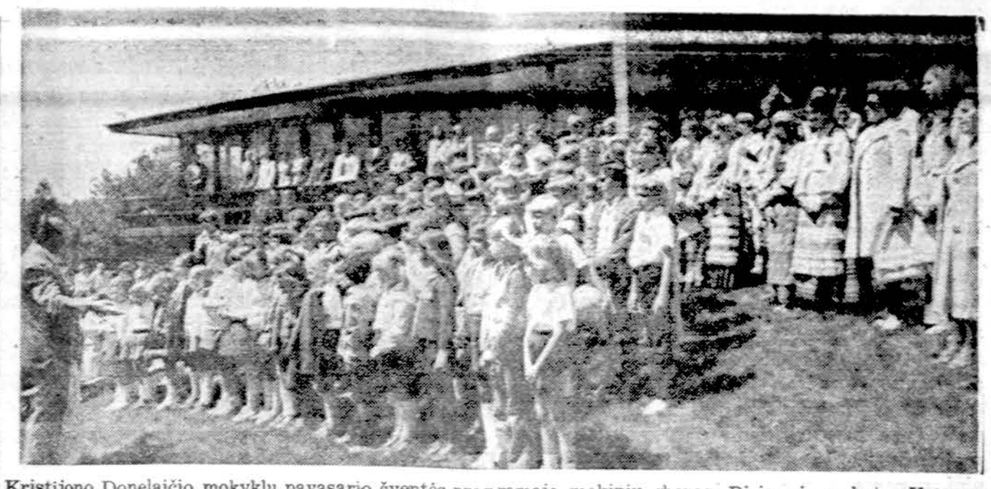

Kristijono Donelaičio mokyklų pavasario šventės programoje mokinių choras. Diriguoja mokyt. Vytautas Gutauskas. Nuotr. V. Noreikos

# IŠ ARTI IR TOLI

## J. A. VALSTYBĖSE

— **Viktorija ir Donatas Zakarai** gyvena Phoenix, Ariz. Gegužės 23 dieną į skoningai išpuoštą Donato ir Viktorijos Zakarų rezidenciją susirinko jų draugų būrelis atšvęsti šeimininkės Viktorijos gimtadienį. Viktorija dirba vietos laikraščio "The Arizona Republic" leidykloje, kaip rašinių klasifikuotoja. Neretai ji patarnauja ir lietuviams, įsprausdama į laikraštį kokį skelbimėlį ar rašinį apie Phoenixo lietuvių veiklą.

— **L. F. bičiulių 20-toji studijų ir poilsio savaitė** ir sąjūdžio konferencija įvyks Dainavoje rugpiūčio 1—8 dienomis. Programa yra numatyta sekanti: Paskaitos: prof. V. Vardys — "Sov. Rusijos ir Kinijos santykiai", St. Barzdukas — "Visuomeninės įtampos ir tolerancija". Vytautas Kutkus — "Lietuvių bendruomenė ir L. F. bičiuliai", Elena Bradūnaitė — "Lietuvių tautosaka išeivijos buityje".

Penktadienį, rugpiūčio 6 d., sąjūdžio konferencija, šeštadienį, rugpiūčio 7 d., Koncertas. Jame dalyvaus jauna solistė Anita Pakalniškytė ir rašyt. Aloyzas Baronas, šeštadienį, rugpiūčio 7 d., ruošiamas jaunimo simpoziumas, tema: "Pažinkime dabartinę padėtį Lietuvoje". Bičiuliai ir svečiai raginami registruotis pas Viktorą Palūną, 518 Catalina Dr., Akron, Ohio 44319.

— **Presotto lietuviai.** Arizonoj Presotto mieste nuolat gyvenančių lietuvių yra tik kelios mišrios šeimos. Vienas iš jų — Bill Žemaitis yra aktyviai įsijungęs į vietos parapiją. Brigita Savage (Šilėnas), dar gerai kalba lietuviškai, augina dvi dukras ir sūnų. Paskutinį kartą buvo lietuvių piknike Phoenixe. Elsie Di Falco, ištekėjusi už italo, bet vis dar nepamiršta ir lietuvių bei jų kalbos, mielai su jais bendrauja ir juos palaiko.

## IZRAELIS

— **Lietuvio misionieriaus** H. Petrausko naujas adresas Šv. Žemėje yra: Fr. Hieronymus, OFM, St. Antony's Church, Jaffa, P. O. B. 8423, Israel.

## KANADOJE

— **Iškili lietuvaitė "Miss Vilnius"** gegužės 15 d. L. namuose išrinkta Ramona Siminkevičiūtė, studijuojanti pritaikomąjį meną Londone, Ont., o princese — Vida Barakauskaitė. Be jų dar kandidatavo Jūratė Lukošiūtė, Gražina Mačionytė, Irutė Varneckaitė. Vertintojų komisijoje buvo: I. Šernaitė-Meiklejohn, R. Žilinskienė, S. Leparskienė, D. Keršienė, J. Karasiejus, J. Strazdas. Iškiliosios lietuvaitės rinkimus ir visą vakaro programą organizavo apylinkės valdyba, pirmininkaujama Vyt. Biretos. Meninę programą atliko solistai — V. Verikaitis ir R. Strimaitis, akompanuojami J. Govėdo. Programos pranešėja buvo A. Dargytė - Byszkiewicz. Šiame vakare dalyvavo per 200 tautiečių. Buvo renkamos aukos iškiliosios lietuvaitės dovanai (kelionei į Meksiką) ir Karavanui. Ketvirtadalį bilieto kainos pažadėjo sumokėti V. Bačėno kelionių agentūra "All Seasons Travel, B. D." Apylinkės valdyba anksčiau yra gavusi 200 dol. iš Paramos.

— **Virginijos Žiūraitytės ir Romo Dementavičiaus** jungtuvės įvyko gegužės 15 d. Prisikėlimo šventovėje Toronte. Apeigas atliko kunigai — P. Ažubalis, Aug. Simanavičius, J. Staškus. Giedojo solistai Į. V. Verikaitis, R. Strimaitis, vargonavo J. Govėdas. Vestuvinis pokylis įvyko mažojoje Anapilio salėje, išpuoštoje dail. R. Žiūraitienės paveikslais. Pokylio pranešėju buvo inž. J. Vilimas iš Hamiltono (vartojo daugiausia anglų kalbą). Abu jaunavedžiai yra baigę aukštąjį mokslą. R. Dementavičius dirba kaip skaitytuvo specialistas, o Virginija — mokytoja. Pastarosios tėvai gyvena Oakvillėje. R. Žiūraitienė garsėja kaip populiari dailininkė, o J. Žiūraitis yra KYB Oakvillės apyl. pirmininkas ir Lietuvos Kankinių par. komiteto pirm. Jaunojo motina yra uoli kat. moterų dr-jos veikėja, o tėvas — ilgametis choristas.

— **Bernadetai Aušrotaitei** gegužės 16 d. didžiojoje Anapilio salėje buvo suruoštas priešvedybinis pobūvis, kuriame dalyvavo arti 400 dalyvių. Viešnios gėrėjosi jaunosios gražia lietuvių kalba. Bernadetos jungtuvės su Eugenijumi Rovu įvyks rudenį.

## VOKIETIJOJ

— **Romuvėj gegužės 20 d.** gimnazijos patalpose įvyko visuotinis apylinkės narių susirinkimas. Dalyvavo 16 narių. Pirmininkavo J. Lukošius, sekretoriavo Br. Lipšienė. Priimta valdybos iš anksto visiems nariams su kvietimais išsiuntinėta 8 punktų darbotvarkė. Triukšmingu plojimu sutiktą žinia, kad į apylinkę įstojo 3 naujos narės, esamų narių žmonos.

Pranešimą apie valdybos net 19 mėnesių nusitęsusios kadencijos veiklą pateikė pirmininkas R. Tendzegolskis. Į naują valdybą išrinkta Tendzegolskis, Lipšys, Veršelis.

— **Solingene** gegužės 15 Nordhein - Westfalijos Lietuvių moterų klubo suruoštas Motinos dienos minėjimas sutraukė gražų būrį jaunų ir pagyvenusių motinų, o taip pat ir visokio amžiaus jas pagerbti norinčių tautiečių. Kun. dr. Konst. Gulbinas parapijos bažnyčioje už gyvas ir mirusias lietuves motinas aukojo šv. Mišias. Po maldų ir giesmių, kurias vargonais palydėjo V. Odinienė, vyko programa salėje. Ją pradėjo VLB Bonn-Koelno apylinkės pirm. J. Ivanauskas, vadovavo LMK pirm. P. Ivinskienė. Paskaitą skaitė Vokietijos Lietuvių kultūros draugijos pirmininkė dr. A. Veigel - Plechavičiūtė. Sol M. Panse - Simaniukštytė, palydima V. Odinienės, padainavo keletą dainų. P. Odiniui palydint akordeonu, jaunimas pašoko tautinių šokių. Šeimininkės - Ašmontienė, Pikšneiderienė pakvietė prie vaišių stalo. Šokiams grojo Petrikaičio kapela.

I. Motekaitienės dainavimo studijos koncerte birželio 3 d. Jaunimo centre Chicagoje dainuoja Gina Podytė, Rasa Jovarauskaitė ir Loreta Andrijauskaitė. Akompanuoja muz. M. Motekaitis. Nuotr. P. Maletos


Puiki dovana — bet kuria proga!

## Popular Lithuanian Recipes

PATIKSLINTA IR PAGRAŽINTA LAIDA

Suredagavo Juozapina Daužvardienė

Šiom dienom Draugo spaustuvė išleido šeštąją laidą šios populiarios virimo knygos. J. Daužvardienė vėl patikslino ir pagražino šią laidą naujais paruošimais.

Tai geriausia dovana naujom žmonom ar marčiom. Daugelis apdovanoja kitataučius supažindinti juos su lietuvišku maistu ir virimu. Ši knyga yra sukėlusi daug pasisekimo lietuvių ir kitataučių darbo vietose ir organizacijose.

Knyga yra labai gražiai įrišta ir spalvotomis iliustracijomis. Labai patogi vartojimui.

Užsisakykite paštu:

DRAUGAS, Knygų skyrius
4545 West 63rd Street
Chicago, Illinois 60629

Kaina $3.50. Pridėkite 30 centų pašto išlaidoms. Illinois gyventojai pridėkite 50 centų mokesčiams ir paštui.


# CHICAGOJE IR APYLINKĖSE

### BAIGĖ UNIVERSITETĄ

Birželio 4 d. McCormick pastate, didžioje Aric Crown Theater salėje, su visomis tradicinėmis ceremonijomis buvo iškilmingai įteikta 1,200 studentų Illinois u-to medicinos fakulteto įvairių sričių baigimo diplomai. Toje pačioje mokslo srityje dirbantiems ir nusipelniusiems asmenims čia buvo suteikti ir mokslo garbės laipsniai.

Džiugu, kad ilgame baigusių sąraše randame ir lietuviškų pavardžių. Bakalauro laipsnius (B. S.) in Nursing gavo: Mary C. Duda, Eleanora M. Vileikis, o Master degree (M. S.) — Sabina V. Dambrauskas, farmacijoj: Algis P. Ankus, Dana E. Gaižiūnas, Lydia R. Jadviršytė, Richard P. Poška, o doktoratą šioje srityje — Paul L. Pluta. Magistro laipsnį in Public Health gavo Audronė M. Arštikytė. Medicinos daktaro laipsnius gavo Jonas L. Gadauskas, o Anthony J. Sterlkauskas gavo daktaro laipsnį mikrobiologijos. Dentisterijoj bakaualauro lipsnius gavo Bruce A. Norkus, Irene R. Skirius ir Peter J. Waidzunas.

Malonu, kad mūsų jaunimas neleidžia veltui savo jaunystės dienų, jėgų ir energijos, o veržiasi į mokslą ir net siekia aukščiausių laipsnių. J. J.

### BAIGĖ AUKŠTĄJĮ MOKSLĄ

Edvardas Bubnys, Veronikos ir Jurgio Bubnių sūnus, šių metų gegužės 16 d. baigė Illinois universiteto Urbanoje ekonomijos mokslus ir gavo magistro laipsnį. 1975 m. jis buvo išrinktas ekonomiją baigiančiųjų studentų organizacijos pirmininku ir taip pat buvo vienas Lietuvių studentų klubo ko-pirmininkų.

Edvardas Bubnys, būdamas profesoriaus asistentas, parodė didelius sugebėjimus dėstyti ekonomijos mokslus ir buvo išrinktas viso universiteto finalistu Undergraduate mokymo atžymėjimui. Šiam atžymėjimui iš viso universiteto asistentų buvo išrinkti tik septyni — jų tarpe buvo ir Edvardas.

Į diplomo įteikimo iškilmes iš Chicagos buvo nuvykę ir jo tėveliai. Po iškilmių Edvardas Bubnys, gavęs atostogų, kartu su savo tėveliu buvo išvykęs į Floridą atsikvėpti po įtempto darbo ir sėkmingų rezultatų. Pailsėjęs vėl pradės studijas, siekdamas ekonomijos daktaro laipsnio.

Jaunasis ekonomistas džiaugiasi savo laimėjimais, kartu su juo džiaugiasi ir jo tėveliai bei artimieji, linkėdami jam sėkmės moksle iki daktaro. —k

# Chicagos žinios

### ŠARVUOČIŲ STREIKAS

Chicagoje sulaikytas šarvuotų automobilių, vežančių pinigus į bankus, veikimas: streikuoja 700 jų šoferių.

### DU DAKTARAI

Tarp 1,300 studentų, kurie baigė Illinois universiteto mokyklą, yra ir William bei Sue Ellyn Sauder, vyras ir žmona, abudu tą pačią dieną — penktadienį — gavę gydytojo diplomus.

### TAUTYBIŲ PROGRAMA

Sekmadienį, birželio 13 d., Soldier Field stadione Chicagos etninės grupės minės JAV nepriklausomybės sukaktį su savo programomis. Numatomas gausus dalyvavimas. Pradžia 2 val. p. p.

### 300,000 DOL. SAUGUMUI

Chicagos susisiekimo vadovybė nutarė paskirti 300,000 dol. ištirti, kaip pagerinti saugumą, ypač greitam susisiekime. Studijavimas turi susekti, kaip išvengti tokių baisių nelaimių, kokia įvyko sausio 9 d., kai buvo užmuštas vienas keleivis ir 300 sužeistų.

# VĖLIAVŲ PARADAS

## JAV Nepriklausomybės Šventės Pradžia

**JAV Nepriklausomybės šventę Chicagos miestas pradeda švęsti su didingu vėliavų paradu, kuris įvyks šį šeštadienį, birželio 12 d., 11 val. miesto centre.**

**Visos organizacijos ir visos tautybės yra kviečiamos šiame parade dalyvauti.**

**Lietuviai renkasi prie Wabash ir Hubbard (440 North) gatvių kampo 11 val. ryto. Visi šio parado dalyviai neš po Amerikos vėliavėlę, kurios bus išdalintos prieš parado pradžią.**

**JAV LB Vidurio Vakarų apygardos valdyba kviečia ir ragina visas lietuvių organizacijas ir pavienius lietuvius šiame istoriniame parade gausiai dalyvauti, tuomi pagerbiant Amerikos Nepriklausomybės šventę ir parodant mūsų tautinį solidarumą.**

**JAV LB Vidurio Vakarų Apygardos valdyba**