WASHINGTON DC 200
NEWS CTT
DRAUGAS, CHI. IL 60629
THE LIBRARY OF CONGRESS GRATIS
REFERENCE DEPARTMENT
SERIALS DIVISION

DRAUGAS

THE LITHUANIAN WORLD-WIDE DAILY

LAISVOJO PASAULIO LIETUVIŲ DIENRAŠTIS
4545 WEST 63rd STREET CHICAGO, ILLINOIS 60629
TELEPHONE: (312) 585-9500

Vol. LXXI Kaina 15 c. Printed in two parts SEŠTADIENIS — SATURDAY, SAUSIS — JANUARY 8, 1977 Šiandien Draugas 12 psl. Nr. 6

Krikščioniškajam Pasauly

Laisvė yra nedaloma

VALSTYBĖ NEGALI ATSTOVAUTI IDEOLOGIJAI

MILANAS.— "Laisvė nėra kokia atskiriem žmonėm ar žmonių grupėm suteikta privilegija, bet visiem žmonėm be išimties priklausanti teisė", — pažymėjo Milano arkivyskupas kardinolas Colombo, kalbėdamas miesto katedroje. "Bažnyčia, valstybė ir pavieniai piliečiai todėl turi pareigą ginti, saugoti ir ugdyti ne tik religinę, bet ir visas kitas demokratines laisves. Bažnyčia tvirtai įsitikinusi, jog kovodama už visų krikščioniškųjų bendruomenių tikėjimo laisvę, ji kartu saugoja ir netikinčiųjų sąžinės laisvę, o tuo pačiu ugdo ir visas kitas žmogaus pilietines laisves. Laisvė yra nedaloma; jei ji pažeidžiama kurios nors vienos žmonių grupės nenaudai, neišvengiamai laisvę praranda ir visi kiti žmonės.".

Pažymėjęs, jog Bažnyčia nereikalauja konfesinės valstybės, kardinolas Colombo pareiškė, kad tokiu pat būdu yra nepriimtina ir ateizmu pagrįsta marksistinė valstybė. Valstybė neprivalo atstovauti jokiai ideologijai. Ji neprivalo primesti savo piliečiam kultūrinių ar kitokių dogmų ar atstovauti kuriai politinei partijai. Valstybė vienodai atstovauja visiem piliečiam, be jokios išimties; nei vienas jos pilietis neturi jaustis nuskriaustas ar svetimas savo tėvynėje.

Valstybės pareiga yra sukurti tokią visuomeninę santvarką, kurioje kiekvienas pilietis gerbtų kitų žmonių laisvę vystytis savo pasirinkta kryptimi, kurioje kiekvienas žmogus galėtų laisvai išreikšti savo įsitikinimus ir juos perteikti kitiem, bei pagal tuos įsitikinimus auklėti savo vaikus. — "Krikščionys, saugodami ir gindami visas pilietines laisves, gina visų žmonių teises, neatsižvelgiant į tai, ar jos yra tikinčiųjų ar netikinčiųjų".

JERUZALĖS PROBLEMA

Vatikanas. — Paulius IV, oficialioje audiencijoje priimdamas naująjį Tuniso ambasadorių prie Šv. Sosto, dar kartą išreiškė Bažnyčios troškimą, kad taikingu būdu būtų išspręsta Jeruzalės problema. "Šis Šventasis Miestas turi tapti santaikos ir brolybės židiniu trijų didžiųjų monoteistinių religijų išpažinėjam". Tuniso ambasadorius iš savo pusės pabrėžė, kad šios problemos sprendimui turės daug įtakos tarpusavio pasitikėjimo bei draugiškumo dvasia pagrįsti Tuniso ir Vatikano santykiai.

"La Espada", sena katalikų misija. Misija - bažnytėlė pradžioj buvo pastatyta prie Medina upės, bet dėl dažnų indėnų puldinėjimų 1730 buvo perkelta į San Antonio, Texas

Kinų radikalų teismas šiandien?

"Jie verti daugiau negu mirties bausmės"

Hong Kongas. — "Keturių radikalų gauja" turėtų būti pradėta teisti šiandien, sako Kinijos provincijos radijas. Teismas bus viešas. Tibeto radijas pridėjo, kad posėdis prasidės tą dieną, kai mirėČu En-lajus, o jis mirė 1976 sausio 8. Varoma propaganda mirties metines tinkamai paminėti.

"Mūsų premjeras radikalų buvo persekiojamas visą gyvenimą, už jo mirtį radikalams dar nebuvo tinkamai atsilyginta, tai ir teismas vyks mirties metinėse" buvo pasakyta per radiją. Istorijoj didžiausi kriminalistai bus teisiami priešČu portretą. Jie užsitarnavo didesnę bausmę nei mirtį". Dar juos pavadino ir politiniais maniakais: "Čiang Čing apie imperatorienės sostą svajojo dieną ir naktį, Čang Čun-čiao norėjo būti premjeru, Wang Hung-wen ruošėsi būti Liaudies kongreso pirmininku, Yao Wen-yuan turėjo paslėptų kitų tikslų".

Užsienio korespondentai tik iki šiol nepastebėjo jokių matomų ženklų, rodančių, kad teismas tikrai būtų pradėtas šiandien. Kitomis žiniomis, radikalai tardomi, ir apklausinėjimai neturėtų būti baigti.

REIKIA PANAUDOTI EKONOMINĮ GINKLĄ

Andriejaus Amalriko patarimas Amerikai

Washingtonas. — "Aš manau, kad Amerikos prezidentas turi galimybę rusus priversti laikytis Helsinkio įsipareigojimų, tik to neišnaudoja. Reikia panaudoti Amerikos ginklą — technologiją ir ekonomiją", sakė Andriejus Amalrikas, sovietų istorikas, sėdėjęs kalėjime ir išvarytas už knygą "Ar Sovietų Sąjunga išsilaikys iki 1984". Jis kalbėjo vienoj komisijoj, svarstančioj didesnio bendradarbiavimo su Europa galimybes.

Kai jis buvo paklaustas, ką galėtų patarti naujajam prezidentui Carteriui, Amalrikas minėjo, kad reikėtų sulaikyti grūdų ir technologijos išradimų pardavinėjimą ir neduoti kreditų. Tie ginklai sovietams daug reikštų. "Man patys sovietų ekonomistai pasakojo, kad dveji iš eilės nederlingi metai be užsienio pagalbos būtų katastrofa", sakė Amalrikas.

Jis tik suabejojo, ar Vakarai galėtų tai padaryti. Tam reikia didelės kantrybės ir valios. Vakaruose jis nepastebėjo nei vieno, nei kito.

Ta proga spaudoj buvo paminėtas Amalriko pasikalbėjimas su Radio Liberty atstovu tuoj po jo išvykimo į Vakarus, 1976 liepos mėnesį. Tada jis smarkiai pakritikavo Kissingerį ir jo politiką, pavadindamas jį "atsitraukimo strategu": "Man atrodo, kad Vakarų vadų vienintelis tikslas viską palikti kaip yra, siekti status quo. Jeigu Vakarai pažada sovietams ekonominę pagalbą už jų pažadą nekeisti esamos padėties Europoje, netrukdyti, tai kalbėti apie pastovią taiką yra daugiau negu iliuzija."

Seną, lietuvišką, ramų kaimą prisiminus. Jurėniškiai, Kupiškio apylinkėj (Prieškarinė nuotrauka)

Saulė šildys Carterį

Washingtonas. — Atlantos inžinieriai planuoja inauguracijos dieną saulės energija pašildyti paaukštinimą, kuriame Jimmy Carteris prie Baltųjų rūmų priims paradą. Bus keturi gerai izoliuoti tankai, kiekviename po 400 galionų vandens, juos šildys saulė. Praktiškoji reikšmė yra noras įrodyti, kad [illegible] saulės energija ir ją plačiau pažaboti naudingam reikalui yra pats laikas.

Los Angeles. — Mojave dykumoje, netoli Barstow, Califonijoj, bus pastatyta pirmoji saulės energijos stotis. Veidrodžių pagalba bus surenkami spinduliai ir kaitinamas vanduo. Projektas kainuos apie 100 mil. dolerių.

Protestas dėl vizų

Berlynas. — Amerikos, Britanijos ir Prancūzijos komendantai Vakarų Berlyne įteikė Rytų Vokietijai protestą dėl naujų reikalavimų nevokiečiams gauti vizą į Rytų Berlyną. Už vizą reikės mokėti apie 2 dolerius, ir ji galios tik iki tos dienos vidurnakčio.

Sacharinas bus švaresnis

Washingtonas. — Spaudos žiniomis, Maisto ir vaistų administracija nežada uždrausti sacharino vartojimo, tik reikalauja jį stropiai išvalyti nuo nepageidaujamų priemaišų. Tyrmai parodė, kad sacharinas gali sukelti vėžio ligą.

Kuba gauna atominę jėgainę

Havana. —Rytų Europos ūkinė bendrija Komekon sutinka su Kubos prašymu ir jiems įrengs atominę jėgainę. Karibų jūroje tai būtų pirmoji tokia stotis.

Tanklaivis tikrai nuskendo

Bostonas. —Pakrančių apsaugos lėktuvai pastebėjo porą gelbėjimosi liemenių. Tai viskas, kas buvo rasta iš Grand Zenith, Panamoj registruoto tanklaivio, praėjusią savaitę dingusio Atlante, netoli Naujosios Anglijos krantų. Tanklaivis vežė 8.2 mil. galionų pramoninės naftos.

Prancūzų komunistai pasmerkė Maskvą

Paryžius. — Prancūzų komunistų partijos vadas Georges Marchais pasmerkė Sovietų Sąjungos politines represijas ir pasakė, kad jis nenusilenks jokiai Maskvos kritikai. "Mes esame įsitikinę, kad tenai nėra nei vieno tikro komunistų partijos programos saugotojo. Mūsų teisė ir pareiga pasmerkti visą tai, kas žaloja socializmo idealą".

Naujas sovietų ambasadorius J. Tautose

New Yorkas. — Naujasis sovietų ambasadorius Jungtinėms Tautoms Oleg Trojanovskį savo kredencialus generaliniam sekretoriui Kurt Waldheimui įteikė. Jis kalba labai gerai angliškai. Buvo 14 metų amžiaus, kai jo tėvas buvo ambasadorium Washingtone, gerai pažįsta Amerikos gyvenimą.

Pirmas jo susitikimas su užsienio laikraštininkais neturėjo būti labai malonus. Jis nuo klausimų gynėsi sovietams būdingu stiliumi: paklaustas apie disidentus ir politinius kalinius atsakė, jog kalinių pas juos tikrai nėra, ir jis nieko negali daugiau pasakyti. "Tokia problema yra tik kitose šalyse, ne Sovietijoj". Žydų emigracija? "Kas norėjo, tas išvažiavo".

Buvo inžinierių klaida

Boise. — Teton užtvanka Idaho valstijoj pernai sugriuvo dėl blogų brėžinių ir netikusio vandens spaudimo apskaičiavimo, nustatė atitinkama inžinierų komisija. Išsiliejęs vanduo nuskandino 11 žmonių, o nuostolių padaryta už 1 bil. dolerių.

OPEC — naftos šalių konferencija, neseniai buvusi Qatar valstybėj, kur išryškėjo nesutarimas, ir Saudi Arabija, Jungtinis Arabų Emiratas, vėliau ir Indonezija atsisakė pakelti kainas tiek, kiek kiti likusieji.

Giscard darbininko šeimoj

Paryžius. — Prancūzijos prezidentas Valery Giscard d'Estaing pradžioje kai kam kėlė abejonių ir juo nepasitikėjo, nes laikomas dideliu aristokratu. Jis, norėdamas sugriauti teigimus, laikas nuo laiko netikėtai apsilanko kurioj nors vargšų ar darbininkų šeimoj ir su jais papietauja, pasikalba. Toks jo draugiškas gestas irgi ne visų vienodai įvertininamas. Paskutinį karą Giscard Naujųjų Metų dieną aplankė Lerard Macaud, darbininko, šeimą ir su jais valgė priešpiečius. "Prezidento apsilankymas man buvo didelis siurprizas. Jis pats savo akimis matė, kaip gyvena neturtingieji ir geriau supras, kuo galima jiems padėti", sakė Macaud.

Pekinas. — Kinijos oficialus asmuo paneigė užsieniuose pasklidusias žinias, kad kai kuriose provincijose buvo neramumų: "Spaudos žinios apie susidūrimus neturi jokio pagrindo".

Emigravo dirigentas R. Baršoj

Viena. — Vienas žymiausių sovietų kamerinio orkestro dirigentų Rudolf Baršaj emigravo į Austriją ir atvyko į Vieną.

Washingtonas. — Kongresas oficialiai paskelbė Jimmy Carteri išrinktu prezidentu. Tai tik formalumas, išklausius elektroių kolegijos pranešimo.

Po to sen. Birch Bayh (D., Ind.) pasiūlė konstitucinį pakeitimą, kad panaikinama elektorių kolegiją ir prezidentas renkamas tiesioginiu balsavimu.

Madridas. — Apie 200 jaunų žmonių, susirinkę keliose bažnyčiose, pradėjo sėdėjimo streiką ir reikalauja paleisti likusius politinius kalinius. Kalinių turėtų būti apie 250. Praėjusią vasarą karaliaus Juan Carlos amnestija palietė 400 kalinių. Nebuvo paleisti tik laukią teismo už terorizmą.

Nusivylimas Carterio paskyrimais

Atlanta. — Mrs Coretta King, našlė nušauto dr. Martin Luther Kingo, nusivylusi Carteriu, kad jis nepaskyrė tiek juodųjų aukštoms vietoms, kiek ji tikėjosi. Ji sako, kad juodieji labai daug prisidėjo prie jo išrinkimo, o jis nenori jiems tuo pačiu atsilyginti. Ji labiausiai nepatenkinta Griffin Bell paskyrimu valstybės gynėju.

Washingtonas. — Iki sausio 20 Senatas baigs Carterio paskirtų sekretorių apklausinėjimus. Su jų tvirtinimu neturėtų būti problemų. Tikimasi tik dėl Griffin Bell gali būti piktų pareiškimų. Sen. Proxmire gali protestuoti ir dėl Carla Hills paskyrimo urbanistikos sekretore. Ji neturi tam patyrimo, ir senatorius žadėjo tą reikalą iškelti.

Kai Carteris prisieks ir perims prezidento pareigas, įteiks prašymą tvirtinti kabineto narius. Manoma, jog Senatas tą formalumą atliks per vieną dieną.

KAIP PEKINAS KLASTOJA ISTORIJĄ

Minėti istorinius faktus taip, kaip jie vyko, yra "reakcionieriška"

Pekinas. — Kas yra istorija? Ar istorija turi sakyti taip, kaip yra, ar taip, kaip reikia sakyti? Toks klausimas iškilo Pekino universitete, studentui paklausus profesorius. Profesorius, kaip rašo "Toronto Globe and Mail", atsakė, kad rašyti faktus taip, kaip yra, būtų "reakcionieriškas" įvykių aiškinimas. Kinijoj istorikas neturi kartoti visos tikros istorijos. Istorija taip pat turi tarnauti revoliucijai, kaip to moko komunistų partija.

Duoda laikraštis ir pavyzdį, kaip nesena istorija ir buvo pritaikinta dienos reikalavimui. Kinijoj rodomas dviejų valandų filmas iš Mao Tse-tungo laidotuvių. Filmas išcenzūruotas, niekur nepamatysi Mao žmonos Čiang Čing, patekusios į nemalonę. Nėra nei anų trijų radikalų, suimtų kartu Čiang. Net žmonos padėtas vainikas, išbuvęs visą savaitę prie Mao kojų, nerodomas. Vainikas, kaip ir Čiang, neturi patekti į istoriją.

Filmas, pavadintas "Amžina garbė didžiajam vadui ir mokytojui pirmininkui Mao Tse-tungui". Jame matyti, kaip praeina tūkstančiai kinų. Tik nėra tų vietų, kurios buvo rodomos tuoj po to per televiziją — nėra našlės ir kitų trijų radikalų. Yra tik labai išryškintas Mao įpėdinis. Tada, per laidotuves, rugsėjo 18, Hua Kuo-feng skaitė atsisveikinimo kalbą, o už jo pečių stovėjo Šanchajaus radikalas Wang Hung-wen ir sekė jo tekstą. Televizijoj visa tai buvo rodoma. Vienas filmuotojas, kuriam karjera užtikrinta, gal netyčia buvo nufilmavęs Hua iš arti ir tokio kampo, kur Wang nepateko. Tik toji vieta filme ir rodoma. Kitur girdėti Hua balsas, bet filmo nėra, visur turėjo būti kas nors iš radikalų.

Panašiai buvo ir suČu En-lajaus laidotuvėmis. Tada atsisveikinimo kalbą sakė Teng Hsiao-ping, vėliau radikalų degraduotas. Ču laidotuvių filme jis visai nerodomas, net jo balso negirdėti. Teng, teisybė, dabar rehabilituotas, bet nedrįstama atstatyti jo vardą. Yra valdžios žmonių, kurie jį norėtų iškelti, bet bijoma, kad tada jis, ne Hua gali pasidaryti svarbiausioji valdžios figūra. Geriau patylėti ir palaukti.

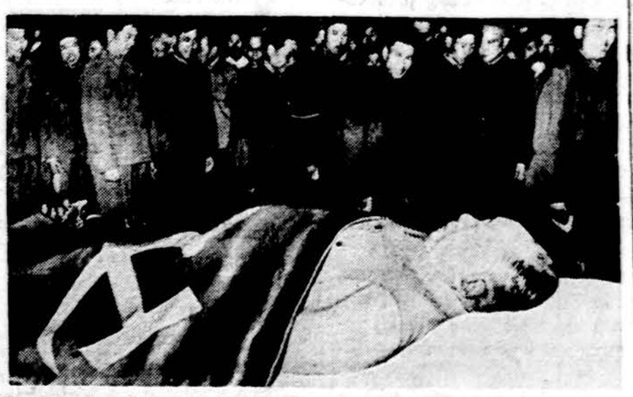

Pro Mao karstą praėjo tūkstančiai, tik iš filmo buvo iškirpti visi radikalai, įskaitant ir Mao našlę

KALENDORIUS

Sausio 8: Apolinaras, Gudulė, Vilentas, Nemira.
Sausio 9: Julijonas, Marcijona, Algis, Gabija.
Sausio 10: Vilimas, Juta, Gražulis, Ragailė.
Saulė teka 7:18, leidžias 4:36.

ORAS

Daugiausia apsiniaukus, šilčiau, 80 proc. galimybė sniego, apie 22 laipsniai.

Iš Ateitininkų gyvenimo

REDAGUOJA Jonas Žadeikis. Informacinę medžiagą ir nuotraukas siųsti: 6522 South Rockwell Ave., Chicago, IL 60629. Tel. 778-7852

TIESĄ LIUDYKIME KŪRYBA IR DARBAIS

Mielos idėjos Sesės ir
Mieli Broliai,

Lietuvių tautinis atgimimas, buvo reikalingas, taip pat reikėjo ir antrojo mūsų tautos atgimimo — dvasinio, nes be jo grėsė naujas tautos ir jos šviesuomenės išsiskyrimas, kaip kad nutautimo laikais, kada nuo tautos atsiskyrė jos diduomenė bei bajorija.

Šiuo atveju buvo pasisavinta svetimoji kalba ir kultūra, gi, atgimimo laikais nuo tikinčios tautos šviesuomenė skyrėsi nureligėdama ir ateistėdama. Šiam procesui kelią ryžosi pastoti 1910m su "Ateitimi" prasidėjęs Ateitininkų sąjūdis, 1975 m. sulaukęs jau 65 metų sukakties. Lietuvių tautos istorijos kelyje šis sąjūdis reikšmingas ypačiai dviem atžvilgiais.

Pirma, jis ėmėsi ugdyti Dievą tikinčią lietuvių šviesuomenę, taigi savo dvasia artimą tikinčiai lietuvių tauta. Tuo būdu ateitininkams pavyko liktis kartu su savo tauta ir kartu tautoje pagilinti pačią krikščionybę, paremtą ne tik gimtosios kalbos vartojimu, bet ir lietuviškomis tradicijomis bei papročiais. Religinis krikščionybės turinys gavo tautos dvasiai artimų lietuviškų lyčių, glaudžiai sutapusių su tautinio atgimimo siekimais. Vadinas, laimingu būdu buvo pagilinta bei sustiprinta ne tik tautos religinė, bet ir tautinė sąmonė. Tai akivaizdžiai matome šių dienų Sovietų Sąjungos okupuotoje Lietuvoje, kur Katalikų Bažnyčia yra ir religinė, ir tautinė tvirtovė. Ten lietuvių tauta dabar gyvena Kristaus žodžiais: "Aš esu kelias, tiesa ir gyvenimas" (In, 14,6). Kristų — tiesą liudija mus pasiekiantieji "Lietuvos Katalikų Bažnyčios kronikos", "Aušros" ir kiti pogrindžio leidiniai.

Iš kitos pusės ,Kristaus — Kelio, Tiesos ir Gyvenimo, vykdymo didžiai pasigendame laisvajame pasauly. Pragmatinė pasaulinė politika remiama daugiausia ne tiesa, bet pataikavimu jėgai, smurtui, prievartai. Viešajame visuomeniniame gyvenime atleisti bet kokie moraliniai varžtai. Jaunuomonė ne auklėjama, bet jai siūlomas palaidumas ir malonumų ieškojimas bei tenkinimas. Iš gyvenimo stumte stumiamas bet koks idealizmas ir peršamas materialistinis savanaudiškumas "gyvenk sau, nesirūpink savo artimu" ir pan.

Tokių nuotaikų bangos užlieja ir mus, svetur gyvenančius lietuvius. Užlieja ir pačius ateitininkus. Imame labiau pabrėžti savo skirtybes, ne jungiantį broliškumą. Tautinį solidarumą iškeičiame į tarpusavio kovas ir ginčus. Neapykanta, nepasitikėjimas, įtarinėjimai ir priekabių ieškojimas išstumia meilę, pagarbą, pakantą. Pavyzdžių nenurodom, bet juos matome visi, kas atviromis akimis stebime savo gyvenimą ir sielojamės savo darbų vaisiais bei ateitimi. Stebime su rūpesčiu, sielojamės skaudama širdimi.

Tačiau tai dar nereiškia mūsų pasimetimo ir sugniužimo. Veikia mūsų moksleivių, studentų bei sendraugių sąjungos, turime nemaža jaunučių. Eina "Ateitis". Surengiamos stovyklos. Nemaža ateitininkų atsakingai bei pareigingai dirba tautinėj mūsų Bendruomenėj, politiniuose mūsų veiksniuose, kitose mūsų organizacijose bei parapijose, savo kūryba reiškiasi mūsų literatūroj, muzikoj, dailės mene, moksle, redaguoja laikraščius bei žurnalus ir t.t. Savo įnašais jie reikšmingai turtina bendruosius mūsų religinius, kultūrinius, visuomeninius ir kitus lobynus. Bet visi jų įnašai būtų nepalyginti efektyvesni, jei dirbantieji bei kuriantieji ateitininkai turėtų ir visų kitų ateitininkų širdies ir talkos pa ramą ir paspirtį. Deja, neretai būna priešingai.

Nueitieji 67-eri metai mums liudija, kad ateitininkai visada savo paskirtį ir uždavinius atlikdavo, kai suvokdavo laiko reikalavimus ir į juos savo gyvenimu ir darbais atsiliepdavo. Jie išugdė ir davė Lietuvai katalikų religijos apaštalų ir kankinių. Davė Lietuvai laisvės gynėjų, valstybininkų ir administratorių. Davė kultūrininkų ir mokslininkų. Jie siekė savo tautai tolerantiškesnių visuomeninių bei politinių papročių, stipresnio pareigos bei atsakomybės jausmo, bendrųjų pastoviųjų reikalų ir viešosios gerovės ryškesnio supratimo bei vertinimo. Ne jie vieni kalti, kad to mums didžiai trūko ir tebetrūksta.

Esame gyvoji Bažnyčios ir savo tautos dalis, tad mums turi rūpėti, kur mes randamės, kiek tebegyvas mūsų tikėjimas savo šūkiu "Visa atnaujinti Kristuje" ir jo vykdymu mūsų gyvenime. Pažvelkime į krikščionišką ir tautinę savo sąžinę .ir padarykime jos sąskaitą. Labai tinkama proga — šie Ateitininkų kongreso metai, kada taip pat minėsime ir 50 metų sukaktį reorganizacinės Palangos konferencijos, padėjusios organizacinius pagrindus tada dar jaunai ir gyvenime savo vietos ieškančiai ateitininkų organizacijai.

Šių sukakčių proga į save ir į savo uždavinius iš naujo pažvelgti, giliau pamąstyti, entuziazmo bei ryžto pasisemti Ateitininkų Federacijos valdyba 1977 m. rugsėjo 1-4 d. Clevelande, Ohio, šaukia Ateitininkų IX Kongresą, kuriam rūpės:

1. Patikrinti Ateitininkų ideologijos principų taikymą gyvenamojo laiko reikalavimuose. Ateitininkiška dvasia turi mus lydėti nuo jaunystės aušros ligi senatvės saulėlydžio. Turime būti ta evangeliška druska, kuri išlaiko sveiką bei tobulina mūsų religinį bei tautinį gyvenimą. Tai turime visų pirma pradėti nuo savęs.

2. Atviru žvilgsniu matyti persekiojamą ir kenčiančią savo tautą. Jai užčiaupta burna, uždraustas laisvas žodis, ji geležine uždanga atskirta nuo laisvojo pasaulio laisvųjų tautų. Tad ieškosim sėkmingiausių būdų bei priemonių savo sesių bei brolių kančioms mažinti, ištvermei stiprinti, vilčiai palaikyti. Tikėsim, kaip kad tikėjo Kristus Jeruzalės likimu: "Žmonės kris nuo kalavijo ašmenų ir bus išvaryti nelaisvėn į įvairius kraštus. Jeruzalę mindžios pagonys, kol baigsis pagoniškųjų tautų laikai" (Lk. 21,24).

3. Domėtis tautine kultūra ir jos likimu išeivijoje. Priimdamas, ką gero sukuria kitos tautos, ateitininkas siekia likti taip pat kūrybiškai gyvas ir ugdo savos kultūros atžalas, palaiko kultūrines tradicijas. Jungdamas praeitį su ateitimi, jis siekia, kad kultūra, besiremianti tautine dvasia, gaivintų kiekvieno tiek asmeninį gyvenimą, tiek visuomeninę veiklą.

Tad mūsų Kongresas tebūna paskatinimas ieškoti jėgų bei kelių Visa atnaujinti Kristuje siekimams. Padarykime Kongreso metus Ateitininkų idealų gyvenimišku įprasminimu. Esame kviečiami visi!

Devintasis Ateitininkų kongresas kaip minėjome, įvyks 1977 m. rugsėjo 1-4 dienomis Clevelande, Ohio. Prieškongresinė - studijinė programa prasidės ketvirtadienį, rugsėjo 1 d., per pietus. Oficialus Kongreso atidarymas bus penktadienį, rugsėjo 2 d. po pietų. Kongresą uždarysime sekmadienį, rugsėjo 4 d. vakare. Programoje pramatoma paskaitos, simpoziumai, parodos, jaunųjų kūrybos vakaras, drama, religinės iškilmės.

Technikiniam Kongreso organizavimo darbui vykdyti Clevelande yra sudarytas platus komitetas, kuriam vadovauja Ateitininkų Tarybos pirmininkas kun. Gediminas Kijauskas, SJ, 18022 Neff Road, Cleveland, Ohio 44-119, tel. 216(531-4263).

Ryšium su kongresu susidarys visa eilė nemažų išlaidų, ypač pastatymas dramos veikalo, liečiančio dabartinę Katalikų Bažnyčios padėtį Lietuvoje, pristatomą liet. katalikų Bažnyčios kronikose. Dramos veikalą rašo rašytojas - dramaturgas Algirdas Landsbergis, o šią dramą pastatyti yra sutikęs režisorius Jonas Jurašas.

Ne mažiau ateitininkų organizacijai reikalingos lėšos šios organizacijos įvairiems, sudėtingiems darbams, veiksmui - judėjimui sąjungose, įvairių leidinių pagaminimams ir t.t. Joks darbas nerieda pirmyn be finansinės paramos.

Šiems tikslams vykdyti At-kų Federacijos valdyba skelbia platų finansinį vajų. Jam vadovauti sudarytas Centrinis Vajaus komitetas Chicagoje, kuriam vadovaus inž. Mečys Šilkaitis, 8134 So. Maplewood, Chicago, 60629 Tel. 476-1449.

O paskirose vietovėse ateitininkai yra prašomi organizuoti lokalinius vajaus komitetus, palaikant ryšį su Centriniu komitetu Chicagoje. Ateitininkai labai gausiai ir dosniai remia visus lietuviškus darbus , su tokiu pat dosnumu šiais mums ypatingais metais paremkime ateitininkų veiklos laukus. Šito turime teisės tikėtis iš savos organizacijos narių.

Ateitininkų Kongresas yra vyriausias Ateitininkų Federacijos reikalų sprendėjas. Jį sudaro rinkti kongreso atstovai ir svečiai. Netrukus At-kų Feder. vald. paskelbs Kongreso atstovų rinkimo taisykles. Dabar gi kviečiame visus ateitininkus ruoštis Kongresui ir jame aktyviai dalyvauti.

Ateitininkų Federacijos Valdyba

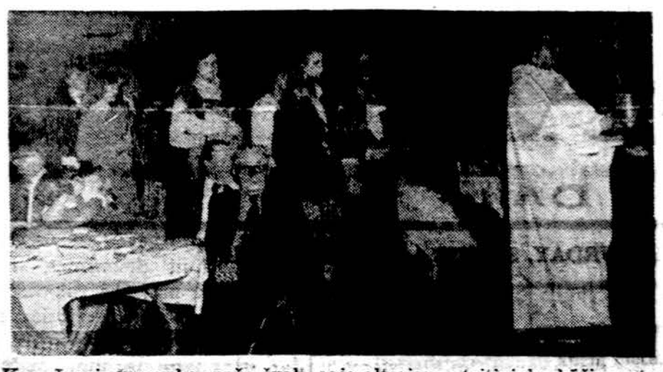

Kun. Jurgis Sarauskas neša žvakę prie altoriaus ateitininkų kūčių metu. Chicagoje. Jį palydi moksleiviai ir studentai ateitininkai. Nuotr. Z. Degučio

FEDERACIJOS TARYBOS RINKIMAI

Vyr. rinkimų komisijos pranešimas visiems ateitininkams

Mieli ateitininkai,-kės!

1976 m. gruodžio 11 d. Ateitininkų Federacijos valdyba paskelbė Ateitininkų Federacijos Tarybos rinkimus. Rinkimams pravesti ji sudarė Vyriausią Rinkimų komisiją Detroite, kurią sudaro Jonas Urbonas - pirmininkas, Gintė Damušytė, Saulius Jankauskas, dr. Jonas Mikulionis ir Janina Udrienė. Komisijos adresas: 1418 West Elmwood, Clawson, Mich. 48017. Telefonas: (313) 435-4786.

Pasiremdami Ateitininkų Federacijos korespondenciniu rinkimų nuostatais, skelbiame sekančią Federacijos Tarybos narių rinkimų tvarką:

1. Kas renkama ir kas renka:

a. Pagal Ateitininkų Federacijos rinkimų nuostatus, renkama 15-ka Federacijos Tarybos narių, penkių metų kadencijai, tiesioginiu, slaptu, korespondenciniu būdu.

b. Federacijos Tarybos narių gali būti renkamas kiekvienas ateitininkas, ateitininku išbuvęs ne mažiau 10 metų be pertraukos.

c. Balsavimo teisę turi visi ateitininkai, turi teisę rinkti MAS, SAS ar ASS padalinių vadovybes.

2. Rinkimų komisijos. Pagal galimybę, atskiruose kraštuose, kur yra organizuoti ateitininkų vienetai, VRK-ja sudarys kraštų rinkimų komisijas ar įgalios paskirus asmenis rinkimų pravedime talkinti. JAV ir Kanadoje VRK-ja eis ir krašto rinkimų komisijos pareigas.

3. Ateitininkų registracija ir balsuotojų sąrašų sudarymas. VRK-ja prašo visas Ateitininkų sąjungos padalinių valdybas bei vienetų vadovybes pravesti visų ateitininkų registraciją, sudaryti bendrus padalinių sąrašus ir iki sausio 31 dienos prisiųsti VRK-jai. Ateitininkai, nepriklausą jokiam padaliniui, registruojasi tiesioginiai VRK-je. Tas pats ateitininkas negali registruotis keliuose balsavimo sąrašuose. Registruojant ar registruojantis turi būti pranėštas vardas, pavardė, pilnas adresas ir kurios ateitininkų sąjungos kuriam padaliniui priklauso. Balsuotojų sąrašų patikslinimai bei pasiteiravimai atliekami iki vasario 15 dienos.

4. Kandidatų siūlymas. Kandidatus gali siūlyti ne mažiau kaip penki balsuotojai. Pasiūlyti galima tiek kandidatų, kiek renkamųjų. Siūlytojai turi nurodyti siūlomų kandidatų vardus, pavardes, amžių, adresą ir pridėti raštu sutikimą kandidatuoti. Savo siūlymą kandidatų siūlytojai turi pasirašyti, nurodydami savo adresus ir kurios ateitininkų sąjungos kuriam padaliniui priklauso. Kandidatų pasiūlymai turi būti pristatyti VRK-jai iki vasario 15 d. Iki vasario 25 d. skiriama visiems pastebėtiems kandidatų pasiūlymuose trūkumams pašalinti ir iki vasario 28-tos sudaromas bendras kandidatų sąrašas.

5. Balsavimas. Balsavimo vokai su kandidatų sąrašais bus išsiuntinėti iki kovo 15 d. Pabalsavus balsavimo lapeliai sugrąžinami VRK-jai iki balandžio 20 d. Balsai suskaičiuojami iki gegužės 1 d.

6. Skundai. Skundai dėl pastebėtų netikslumų bei prasižengimų paduodami per penkias dienas nuo jų vykdymo dienos. Skundai duodami per VRK-ją, kuri su savo paaiškinimais juos pateikia Federacijos valdybai per septynias dienas. Federacijos valdyba skundus išsprendžia nevėliau kaip per 10 dienų juos gavusi. Federacijos valdybos sprendimas yra galutinis.

7. Rinkimų rezultatai. Nustatytu laiku neatsiradus skundų arba Federacijos valdybai skundus išsprendus ir balsavimamas įsiteisėjus, VRK-ja skelbia balsavimo rezultatus ir išrinktos Tarybos sudėtį.

Rinkimų pravedimo sėkmingumas priklausys nuo mūsų visų organizuotumo. Todėl kviečiame visus ateitininkus atlikti savo organizacinę pareigą. Valdybas laiku sudaryti sarašus, visiems užsiregistruoti. Išstatyti kandidatus ir patiems kandidatuoti. Visus gausiai balsavime dalyvauti. Rinkimai yra susipratimo ir organizuotumo rodiklis. Tebūna jis pilnas ir pavyzdingas.

Vyriausia Rinkimų komisija:
Jonas Urbonas (pirm.),
Gintė Damušytė
Saulius Jankauskas
dr. Jonas Mikulionis
Janina Udrienė

1977 m. sausio 1 d.
Detroitas

ČIUOŽIMO IŠKYLA

Pr. Dielininkaičio moksleivių ateitininkų kuopos čiuožimo išvyka įvyks sekmadienį, sausio 16 d., nuo 11 val. ryto iki 1 val. po pietų, The Chalet čiuožykloje, 8300 S. Wolfe Rd., Willow Spring, Ill.

Kuopos valdyba

IŠ LOS ANGELES MOKSLEIVIŲ GYVENIMO

Ateitininkų moksleivių Maironio kuopos susirinkimas įvyko pr. metų lapkričio 21 d., Irenos ir Juliaus Raulinaičių namuose. Susirinkimą malda pradėjo ir vedė kuopos pirm. Jūratė Raulinaitytė. Buvo traukiamos pavardės ir kieno pavardė buvo ištraukta, tas turėjo atsakyti į jam tekusį klausimą. Toliau buvo diskutuojama, ar 18-mečiams leistina gerti alkoholinius gėrimus. Buvo pasisakymų teigiamų ir neigiamų, bet galutina išvada nebuvo padaryta. Dar buvo atliktas taip vadinamas psichologinis žaidimas. Po oficialios dalies buvo laisvi pašnekesiai ir žaidimai, o šeimininkai Raulinaičiai susirinkimo dalyvius skaniai pavaišino.

Gruodžio 17 d. Polikaičių namuose stud. L. Kojelis, kuris studijuoja Princetono universitete ir buvo parvykęs šventėms į namus, studentams ir moksleiviams ateitininkams rodė skaidres apie tą universitetą ir ateitininkų vasaros stovyklas, kuriose jam teko dalyvauti. Taip pat jis papasakojo savo įspūdžius apie gyvenimą Amerikos rytuose. Linas keletą metų yra buvęs Los Angeles moksleivių ateitininkų globėjas. Ponia Polikaitienė visus pavaišino, ir taip gražiai ir įdomiai buvo praleistas tos dienos vakaras.

Rita Bureikaitė

ATEINANTĮ PENKTADIENĮ — NAUJA KNYGA

Už savaitės — penktadienį, sausio 14 d., 7:30 v.v. Jaunimo centro kavinėje turėsime progos susipažinti su naujausia "Ateities" leidyklos knyga, Vitalijos Bogutaitės poezijos rinkiniu "Po vasaros". Kazys Bradūnas pateiks minčių pluoštą apie Bogutaitės kūrybą, Nijolė Martinaitytė deklamuos. Tikimės vakare turėti ir pačią poetę. Vakarą ruošia Chicagos sendraugiai ateitininkai. Įėjimas laisvas. Dalyviai turės progą įsigyti naująją "Ateities" leidyklos knygą bei kitus leidyklos leidinius.

ATEITININKŲ KŪČIOS

Pr. metų gruodžio 18 d. vėl Chicagos ateitininkai su savo draugais bei svečiais susirinko bendroms Kūčioms Jaunimo centre. Dalyvių buvo daug, vietos prie kūčių valgiais apkrautų stalų didžiojoje salėje vos užteko.

Pamokslo vietoje išsamią ir gerai paruoštą Šv. Mišių įžangą skaitė kun. K. Trimakas, paliesdamas žmonių nusivylimą visomis vertybėmis ir iškeldamas gilią prasmę vienos, niekad nenuviliančios vertybės.

Pripratusius prie nuolatinio skubėjimo žmones maloniai nuteikė lėtai ir ramiai kun. J. Šarausko nešama žvakė su Lipniūno kuopos narių ir stud. at-kų palyda. Išganytojaus atėjimo laukimą, Jo gimimą, tuometinį žmonių nusivylimą, Jo kančią bei mirtį ir pagaliau tikrąją Išganytojo atėjimo prasmę skaitė pats autorius kun. J. Šarauskas, A. Kižytė ir P. Kisielius, palydimi turtingo kun. J. Šarausko skaidrių montažo. Rimtis ir susikaupimas pripildė salę, prasidėjo Šv. Mišios, koncelebruojamos J. Šarausko ir

(Nukelta į 4 psl.)

DRAUGAS

THE LITHUANIAN WORLD-WIDE DAILY

Second Class Postage paid at Chicago, Illinois. Published daily, except Sundays, Legal holidays, days after Christmas and Easter by the Lithuanian Catholic Press Society

Subscription Rates: $28.00 — Chicago and Cook County, Illinois. Elsewhere in U.S.A. $26.00. Canada $28.00. Foreign Countries — $29.00.

Paštto išlaidas mažinant, pakvitavimai už gautas prenumeratas nesiunčiami. Ant DRAUGO prie kiekviено skaitytojo adreso gavus iš jo mokestį, atžymima, iki kada skaitytojas yra užmokėjęs.

DRAUGO prenumerata mokama iš anksto

	metams	6 mėn.	3 mėn.
Chicago, Cook apskr. ir Kanadoje	$30.00	$17.00	$12.00
Kitur J.A.V.	28.00	16.00	11.00
Užsienyje	31.00	19.00	13.00
Savaitinis	20.00	13.00	7.00

● Redakcija dirba kasdien 8:30 — 4:30, šeštadieniais 8:30 — 12:00.
● Administracija dirba kasdien nuo 8:30 iki 4:30, šeštadieniais nuo 8:30 iki 12:00.

● Redakcija straipsnius talpo savo nuožiūra. Nesunaudotų straipsnių nesaugo, juos grąžina tik jiems ankto susitarus. Redakcija už skelbimų turinį neatsako. Skelbimų kainos pristunčiamos gavus prašymą.

DR. VYT. TAURAS
GYDYTOJAS IR CHIRURGAS
Bendra praktika ir moterų ligos
Ofisas ir rez. 2652 W. 59th St.
Tel. PRospect 8-1223
Ofiso val.: pirm., antr., treč. ir penkt. nuo 2-4 val. ir 6-8 v. vak. Šešt. 2-4 p. p. ir kitu laiku susitarus.

Telef. — 337-1285
DR. ŽIBUTĖ ZAPARACKAS
AKIŲ LIGOS - CHIRURGIJA
Ofisas:
700 North Michigan, Suite 400
Valandos pagal susitarimą.

Standard Federal's Money For Living Plan

How to make your money move and still keep it safe.

At Standard, you don't have to do any more than you do at a bank—but your money will do more. It will move to higher-than-bank interest rates.

Ask yourself these questions. Is your money receiving top interest rates? Do you have a regular plan for adding to your savings? Do you have someone to talk to who can help you with your money plans?

If you answered no to one or more of these questions, your money may be ready for a safe and profitable move.

Our plan is called money for living. When you come to Standard Federal ask to see one of our Money For Living Counselors. They are experienced in giving you a variety of savings plans to choose from. They care what happens to you and they know how to make your money really work for you. By taking into consideration your income, your budget and how much interest you want to make, you can choose the plan that fits you best. Then by moving your money to Standard Federal, you can take immediate advantage of our higher-than-bank interest rates.

Moving your money will make you money. Standard Federal is a 67-year-old community savings and loan—built for the individual. It's a place where your money can be safe and really pay you more. Stop by. You'll see why more and more people are coming under our wing.

Come under our wing. We care what happens to you.

STANDARD FEDERAL SAVINGS

Home Office: 4192 Archer Avenue, Chicago, Illinois 60632 phone: 847-1140
Downers Grove Office: 5100 Forest Avenue, Downers Grove, Illinois 60515 phone: 963-1140
Lombard Office: 23 North Main Street, Lombard, Illinois 60148 phone: 627-1140
Aurora Office: 301 West Galena Boulevard, Aurora, Illinois 60507 phone: 892-1140
Boulder Hill Office: 21 Boulder Hill Pass, Boulder Hill, Illinois 60538 phone: 897-1188

Taika ir vienybė —

DIDIEJI ŽMOGAUS SIEKIMAI

Jau dešimtą kartą skelbiama sausio pradžioj taikos savaitė prisiminti žmogaus didiesiems siekimams ir skatinti taikos dvasiai ištisus metus, nes tai yra žmogaus, tautų, žmonijos idealas. Pop. Paulius VI, skelbdamas šiemetinę taikos savaitę, primena, kad "taikos idėja patobulina civilizaciją" ir kad "Be taikos nėra civilizacijos". Toliau dar prime na, kad "tikrovėje taika nėra nei pilna, nei užtikrinta", — jos turi siekti visos tautos, visos valstybės ir paskiri žmonės, kurie supranta, kad tik taikoje yra laiduojamas užtikrintas saugumas, tautų laisvė, valstybių nepriklausomybė. Ir tai nėra tik iliuzija ar realybės pažinimo stoka. Taika yra kievieno žmogaus pareiga, kuria rūpintis jis turi savo žmogiška prigimtimi ir krikščioniško išsiauklėjimu.

Tačiau gyvenime matome, kad juo mažiau taikos, juo daugiau apie ją kalbama. Kalbama visai ne be reikalo. Juk šiame šimtmetyje jau buvo ne vienas, o daugelis susinaikinimų, kultūros sugriovimų, žmogaus gyvybių paaukojimo sistemai, jėgai, asmeninėms ar valstybinėms užmačioms. Du didieji karai pakeitė žemės veidą, išmargino naujomis spalvomis žemėlapius, bet nepagerino žmonių gyvenimo ir nesumažino taikos ir ramybės, vienybės ir sugyvenimo troškimų.

Taikos žodis viešai skamba gražiausiais akordais, bet kai jis aukojamas karams ir kitų sunaikinimui, tai aukojama civilizacija ir kultūra, taikai išniekinti panaudojamos modernios technologinės priemonės. Užtat taika yra gležna ir nepastovi, jei ji neturi dvasinių rėmų, į kuriuos būtų įstatyta, kaip visų matomas idealas, kurio reikia siekti. Taikai reikia griaučių, kad ji įgytų stiprų kūną ir nepalinktų kaip smilga nuo kiekvieno vėjo pūstelėjimo. Taika todėl yra žmogaus tikrovės pažinimas, pagarba artimui, moraliniams dėsniams, svarbiausia — pagarba žmogaus gyvybei. Kitu atveju net švenčiausias taikos siekimas pasmerktas nepasisekimui.

*

Kai žvelgiame istorijon, matome garbinamus užkariautojus, karo vadus, valstybės sienų išplėtimą. Jie vieni padaromi tautų herojais, tartum vieni kūrė istoriją. Iš tikrųjų herojai yra ir tie, kurie saugojo ir tebesaugoja žmogų nuo skriaudos, nuo išnaudojimo, nuo vergijos pančių. Herojai yra ir tie, kurie žmonijai darbais ir pavyzdžiu parodė, kaip reikia mylėti ir gerbti savo artimą, kaip gelbėti tautos laisvę, kurti savą kultūrą ir civilizaciją, kad jų aplinkos žmonės geriau gyventų ir geriau jaustųsi su savaisiais. Iškelti šį žmogišką, dorinį, tautinį, socialinės meilės ir teisingumo herojiškumą šiandien yra kelti iš naujo taikos vertę, kuri remiasi pagarba žmogui ir jo gyvybei. Kai daroma priešingai, tai, anot romėnų rašytojo Tacito, "taika vadinama ten, kur jau yra padaryta dykuma".

Popiežius kalba apie taiką tikintiesiems, kurie jo žodžiuose regi savo pačių taikos ir ramybės troškimus. Tų žodžių negirdi tie, kurie laiko dešimtis pavergtų tautų ir milijonus žmonių, kurie kiekvieną pasipriešinimą vergijai ir žmoniškumo naikinimui laiko tik "supuvusia" Vakarų demokratija, tik krikščionių "personalizmu". Jie netausoja žmonių kraujo komunistinei tvarkai įvesti ir visus žmones padaryti vergais. Komunizmui ir šiandien taika yra tik apgaulės, priemonė, kurią jie naudoja įvairiausiais pavadinimais, kaip detentės, taikaus sugyvenimo, nesikišimo į kito krašto reikalus, išlaisvinimo karais. Daromi prievartiniai taikos kongresai, kurie turi pasmerkti laisvėje gyvenančių "imperializmą", bet ten nekalbama apie taiką, kuri yra pagarba žmogui, laisvė tautoms, gerbimas žmonių gyvybių ir asmens vertės, to dieviško atspindžio žmoguje.

Šiandien ir kyla rūpestis, kaip taiką įgyvendinti žmonijoje, kai vieni taikos vardu puola, o kiti taiką yra verčiami ginti savo kančiomis ar net gyvybėmis. Šiame idėjų susikirtime negali būti tikro pokalbio apie taiką ir vieningą tikslų siekimą, o tik mėginimas taisyti gyvenimą, kad taika jame rastų savo vietą.

*

Taika, laisvė, gyvybei pagarba, vienybė ir sugyvenimas eina kartu. Viena be kitos šios gyvenimo savybės negali laikytis, juo labiau negali išpildyti žmonių troškimus. Taika yra mirusi, kai joje norima matyti tik kapų tylą ir ramybę. Laisvė nedaloma ir yra visų teisė, bet jos negali būti be sąmoningo asmeninio atsakingumo prieš moralinius dėsnius, įdiegtus žmogaus prigimtyje ar išmoktus gyvenimo patirtyje. Gyvybės išlaikymas — tai savęs, kaip dvasinio ir kūninio junginio, vertinimas, kurį įstatymais griauna net valstybės, turinčios pareigą žmogų ginti. Vienybė nėra tik vienas kelias į tikslą, bet vienas žmogiškas tikslas, kuris padeda susirasti priemones tikslo siekti, sujungia žmones tautose ir valstybėse.

Tai nėra tik troškimų išsipildymai, kurių nori kiekvienas žmogus, bet tai yra siekimas, kurio nesugadintas ir protingos žmogus visa savo prigimtimi siekia. Ir tai yra visuma žmogiškų vertybių, sudarančių pilnutinio žmogaus gyvenimo turinį ir žmogiškai patenkinamą gyvenimo lygį.

Visuotinė taika yra religinių institucijų, valstybių ir tautų vadų pareiga. Ji nėra vadinamoji "amžinoji taika", kuri netikroviškai reiškiama vadinamų pacifistų, ji nėra mirties tyla, kurioj gyvas žmogus neturi laisvo žodžio. Tikroji taika yra žmogaus gerovė, žmonijos ateities laidas, vieningas žmogiškųjų tikslų siekimas, tautinių ir universalinių vertybių kūryba. Dėl Dievo, tikėjimo, tautos laisvės ir valstybinės taikos kartais aukojamos ir gyvybės, bet tai daroma ne iš pagarbos gyvybei stokos, o iš jos dvasinio vertinimo, kad naujosios kartos tautoje ar valstybėje bent ateityje žmoniškiau taikoje, laisvėje ir vienybėje gyventų.

Už taiką ir visuotinį gyvenimo pagerinimą šiandien teigiamai turi pasisakyti kiekvienas padorus žmogus. Taip pat už vienybę siekti tautos ir žmogaus tikslų turi pasisakyti bent tam tikra žmonių grupė — tautinė, religinė, visuomeninė. Nors šiuo atveju apie vienybę kalba daugiausia tie, kurie ją ardo, bet už taiką ir vienybę turi aiškiai pasisakyti ir tie, kurie taikos ir vienybės nuoširdžiai trokšta.

Pr. Gr.

KARDINOLAS SLIPIJ PAS POPIEŽIŲ

Popiežius Paulius VI specialioje audiencijoje priėmė ukrainietį — Lvovo arkivyskupą kardinolą Juozapą Slipij drauge su šešiais emigracijoje dirbančiais ukrainiečių vyskupais. Šia proga popiežius Paulius VI išreiškė savo gilią pagarbą ir meilę šiam Bažnyčios kankiniui, kuris 18 metų yra kentėjęs sovietų kalėjimuose, ir visai Ukrainos katalikų Bažnyčiai, kuri nepalaužiamai liudija savo ištikimybę Kristui ir Apaštalų Sostui Romoje. Kardinolas Slipij ilgesnėje kalboje priminė Šventajam Tėvui dabartinę dramatišką katalikų Bažnyčios padėtį Ukrainoje. "Mūsų Bažnyčia Tėvynėje yra pasmerkta mirti", — kalbėjo kardinolas Slipij. — "Negalime likti kurti milijonų kenčiančių brolių šauksmui.

BUKAREŠTO NUTARIMAI

Sovietų apsiginklavimas lemia jų politinį spaudimą

GEDIMINAS GALVA

Sparčiu apsiginklavimu Sovietai siekia bent kelių politinių tikslų. Pirmas jų tikslas sudrausminti satelitus. Čekoslovakija, Lenkija ir ypač Rytų Vokietija tapo plieniniu Varšuvos santarvės kariniu trikampiu. Rumunija Bukarešto pasitarime nenoromis turėjo rikiuotis į Maskvos politines gaires.

Maskvos karinis spaudimas turi ryškią įraką neklusniosioms komunistų partijoms, kurios savo metu užsimojo eiti tautiniu keliu. Dar daugiau apsiginklavimas lemia "išlaisvinti" kai kuriuos kraštus, pvz. Angolą. Ne jos kovingumas, bet rusų ginklai, jų organizacija ir kubiečių talka apsprendė milžiniško Afrikos krašto likimą. Šiuo metu Maskva taikstosi įsigalėti visoje pietinėje Afrikoje, kurią tebevaldo baltieji.

Ketvirtas Sovietų tikslas apsiginklavimu nuginkluoti svarbiausią priešą JAV. Jie pasiryžę eiti jau pramintu keliu, panaudoti I SALT — strateginių branduolinių ginklų derybas ir gauti nuolaidas, kurios dar labiau sustiprintų apsiginklavimą.

Svarbiausias Sovietų siekimas ginklų persvara įvaryti baimės kaimyniniuose Europos ir Azijos kraštuose, įvaryti jiems baimės, taigi tuos kraštus "susuominti". Pirmasis žingsnis padarytas 1975 m. rugpiūčio 2 d., pasirašius Helsinkio "baigiamąjį aktą", kuris tapo masalu Vakarų Europai pajungti.

Pasitarimai

Minėtiems tikslams įgyvendinti reikalingas ilgas laikotarpis. Užmojų sėkmė priklausys nuo vakariečių budrumo ir pajėgumo.

1976. XI. 25-26 dienomis Bukarešte įvyko Varšuvos karinės santarvės kraštų, Maskvos ir jos satelitų, politinio komiteto pasitarimas. Pasitarime dalyvavo komunistų partijų svarbiausi varovai, L. Brežnevo vadovaujami.

Nuo ko ten pradėta? Ogi nuo Helsinkio baigiamojo akto pradų: valstybių suverenumo — jėgos nenaudojimo, sienų nepažeidžiamumo, taikaus ginčų sprendimo, nesikišimo į valstybių vidaus reikalus, tautų lygiateisiškumo ir teisės tvarkyti savo likimą. Žinoma, ten paminimas ir žmogaus teisių bei laisvių gerbimas, bet jau užgožtas nesikišimo į valstybių vidaus reikalus.

Maža ir to. Varšuvos santarvės valstybės patvirtino pasiryžimą: "Besąlygiškai laikytis baigiamojo akto, kuris sudaro vieningą visumą, nuostatų ir juos įgyvendinti. Jos ragina veikti taip pat ir kitas saugumo ir bendradarbiavimo Europoje pasitarime dalyvavusias valstybes".

Politinis komitetas meta šešėlį vakariečiams "militaristams ir reakcionieriams", besipriešinantiems kurti taikią Europą, apsisaugoti nuo grėsmės ir kėsinimosi į jos saugumą. Sovietai skatina kitas valstybes vykdyti baigiamąjį aktą, nors dėl jų vadovybės kaltės šūsnys bylų tebelaukia sprendimo. Sovietai labai stengėsi įteisinti Pabaltijo užgrobimą, nes Maskvoje esančias ambasadas ir atstovybes skatino jį lankyti. Tik 1975 m. Lietuvoje lankėsi 16 valstybių delegacijos, imtinai JAV ambasados pareigūnus Maskvoje.

Nusiginklavimas

Besiginkluodami Sovietai panaudojo visus propagandinius garsiakalbius piršti taiką pasauliui. Ir Varšuvos santarvės politinio komiteto pranešime randame tuos pačius šūkius, skatinimą varžyti apsiginklavimą ir nusiginkluoti: "Opiausias ir skubiausias dabarties uždavinys — nutraukti ginklavimosi varžybas ir siekti nusiginklavimo, pirmiausia branduolinio, panaikinti pasaulinio karo grėsmę... Ruošimuisi karui išleidžiamos milžiniškos lėšos, didėja visuotinio naikinimo ginklo galia. Europos žemyne sutelktos galingiausios ginkluotės, įskaitant branduolinę, tebėra užsienio karinės atsparos... Jei mūsų šalims reikia imtis priemonių savo ginkluotoms jėgoms stiprinti, atsisakant lėšų, būtinų kraštų ūkiui, šitai daroma, kad būtų patikimai apsaugotas taikus mūsų šalių tautų darbas, sulaikytos svetimos karo jėgos".

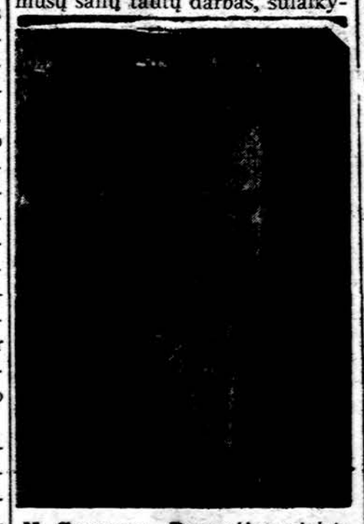

N. Ceausescu, Rumunijos ministeris pirmininkas

Visas graudenimas paremtas netiesa. Sovietai ir jų satelitai per pastarąjį dešimtmetį apsiginklavimu pralenkė vakariečius. Europoje yra ne tik užjūrio valstybių, ypač JAV, įgulos, bet vis dar stiprinami kariniai daliniai satelituose. Rytų Vokietija tapo Sovietų ginklų sandėliu. Jos kariniai "patarėjai" siunčiami į arabų valstybes ir Afrikos kraštus.

Sovietai šneka apie nusiginklavimą, bet nusiginklavimo pasitarimus jie jau seniai įšaldė. Vienintelė tiesa, kad Sovietai tebesiekia ginklų svoriu vyrauti pasaulyje.

Siūlymai

Karinės santarvės politinis komitetas pateikė daugelį siūlymų: panaikinti Šiaurinio Atlanto ir Varšuvos santarves, glaudžiau bendradarbiauti ūkio, kultūros ir informacijos baruose, sukviesti pasitarimą Maskvoje energetikos klausimams svarstyti, plėsti žmonių bendravimą, kiek tai leidžia nesikišimas į kitų valstybių vidaus reikalus, ir pasirašyti tarptautinę sutartį, pirmiems nepanaudoti branduolinių ginklų.

Visi siūlymai remiasi Sovietų tikslais. Varšuvos karinė santarvė yra tik Maskvos iškaba, o ją nuėmus karinė padėtis visai nepasikeis. Pasirašyti sutartį pirmiems nepanaudoti branduolinio ginklo sausumoje, jūroje ar kosminėje erdvėje reikštų vakariečių karinę padėtį susilpninti, ypač Vakarų Europoje. Ūkinis bendradarbiavimas negali būti sklandus, bet Sovietai pajėgs atsiteisti už įvežtas prekes. Žmonių bendravimas yra apkarpomas kitų valstybių nesikišimu į valstybės vidaus reikalus. Kas tik Sovietams nepatinka, vadinama įsikišimu į jų reikalus.

Karinės santarvės valstybės tebesiekia didesnės įtakos Vakarų Berlyne, Afrikoje, Azijoje ir Pietų Amerikoje. Naujas posūkis daromas Afrikoje, nes Varšuvos santarvės valstybės įsipareigojo teikti paramą juodiesims Namibijoje, Pietų Afrikoje ir Zimbabvėje (Rodezijoje) išsilaisvinti iš baltųjų priespaudos. Norima Vakarų Europą nuginkluoti, kad ji pati kristų į Sovietų glėbį. Tai gali įvykti rusams susitarus su kinais ir su jais pasidalinant įtakos srtitmis pasaulye.

Pasauly vis mažiau sugaunama žuvų. Jų daug išgaudoma, bet daug žūna nuo užterštimų.

Rimties valandėlei

SUSITIKTI SU DIEVU

"Amžinasis gyvenimas —tai pažinti, vienintelį tikrąjį Dievą ir tavo siųstąjį Jėzų — mesiją" (Jn 17,3). Šiuos Kristaus žodžius priminė maldininkų miniai popiežius Paulius VI vienoje audijencijoje.

Daugelis šiuolaikinių žmonių be jokios savikritikos ir be jokio pagrindo yra lengvabūdiškai pasidavę paplitusiai madai nesidomėti Dievo klausimu, nekelti sau Dievo problemos. Abejingumas Dievo problemai pažemina žmogų. Juk žmogus yra už neprotingus gyvius aukštesnė — protinga būtybė. Žmogus iš pačios savo prigimties yra pašauktas Dievą pažinti, jį mylėti, Dievui tarnauti čia žemėje ir gyventi su Dievu amžinybėje. Kas kliudo žmogui Dievo ieškoti ir susitikti su Dievu, tas apriboja žmogaus protavimo galią, slopina kilniausius jo dvasios polėkius ir varžo jo veikimo užmojus. Neieškodamas Dievo ir nesusitikdamas su Dievu, žmogus tampa siauro, riboto, aklo humanizmo auka, netekusia aukščiausių pažinimo, meilės ir vilties motyvų.

Čia susiduriame su dviem šiuolaikinių žmonių dvasinėm kryptim: agnosticizmu ir ateizmu. Agnostikai sako, kad Dievo mes negalime pažinti, o ateistai iš viso neigia Dievo buvimą. Pirmoji kryptis iš pirmo pažvelgimo atrodo nuoširdi. Šiuolaikiniam žmogui, išauklėtam eksperimentinio pažinimo įtakoje, įpratusiam visa patikrinti eksperimento pagalba, atrodo, kad kitaip nė negali būti. Dievas eksperimentiniam pažinimui juk yra neprieinamas. Kadangi, kaip sako evangelistas šv. Jonas, Dievo niekas niekad nėra matęs (Jn 1, 18), tai daroma išvada, kad Dievo iš viso negalima pažinti. Bet tokia filosofija yra tinginio filosofija, yra rezignacijos, pasidavimo filosofija. Ji pažemina žmogų. Juk žmogaus proto negalima uždaryti vien siauroje justlinio ir eksperimentinio pažinimo sferoje. Žmogus iš pačios prigimties turi sugebėjimą savo protu ir kitomis dvasinėmis galiomis ieškoti aukščiausios tiesos ir aukščiausio gėrio. Žmogus negali pasitenkinti vien medžiaginių būtybių ar apraiškų pažinimu. Žmogaus protas veržiasi į pačią būties esmę, nors ribotai, bet tikrai pažindamas nematomą visokios būties šaltinį — Dievą.

Bažnyčia ne kartą yra kaltinama, kad ji tikėjimui paaukojanti žmogaus protą. Tačiau iš tikrųjų pasirodo, kad Bažnyčia yra ryžtingiausia žmogaus proto teisių gynėja. Kai agnostikai ir kiti materialistai norėtų žmogaus protą uždaryti eksperimentinio, juslinio pažinimo kalėjime, Bažnyčia nesiliauja kovojusi už žmogaus teisę protu pasiekti aukščiausią, transcendentinę, kuriančiąją tiesą.

Šiuolaikinis mokslo žmogus turėtų ryžtingai atmesti tą idėjinę kryptį, kuri jo pažinimo sritį apriboja vien medžiaginėmis apraiškomis, pabrėžia pop. Paulius VI. Jis turėtų tvirtai pasitikėti, kad žmogaus protas juo labiau yra skatinamas ieškoti transcendentinės tiesos, ieškoti visų priežasčių priežasties, visokios būties šaltinio, ieškoti Dievo, juo plačiau ir giliau mokslo bei technikos pagalba prieš jo akis atsiskleidžia medžiaginė daiktų tikrovė, kurią jis tyrinėja eksperimentiniais, moksliniais metodais.

Prieš kelerius metus viename šiaurės mieste, pilname skubančių žmonių ir užiančiame nuo nesibaigiančio automobilių srauto, skersai pagrindinę gatvę buvo pakabintas užrašas: "Pagalvokite apie Dievą!" Be abejonės tai buvo labai išmintingas ir originalus priminimas. Galvoti apie Dievą yra protaujančio žmogaus pareiga. Gatvės triukšme ir kasdieniniuose rūpesčiuose paskendusiam šiuolaikiniam žmogui yra labai naudinga priminti šią pareigą. Tik pagalvodamas apie Dievą, šiuolaikinis žmogus galės pasijusti pilnu žmogumi, žinančiu savo gyvenimo prasmę ir tikslą.

Kita idėjinė mūsų laikų kryptis yra ateizmas. Nuo paprasto Dievo neigimo ateizmas mūsų laikais yra parėjęs į propagandinę kovą prieš Dievo ir dažnai net į tikinčiųjų žmonių persekiojimą bei priespaudą.

Tačiau ateistinis Dievo neigimas niekuomet neįstengė ir niekuomet neįstengs pagrįsti savo tvirtinimų. Ateistinė propaganda, ypač persekiojimai ir priespauda, geriausiai įrodo ateistinių pozicijų silpnumą. Ateizmą vis labiau ir labiau supa filosofinė, teorinė ir egzistencinė tuštuma. Tai leidžia tikėtis, kad protas ir dvasiniai polėkiai išves šiuolaikinį žmogų iš ateizmo į aukštesnę tikrovės plotmę, kurioje jis atras Dievą ir savo gyvenimo prasmę.

Dvasinis įsigyvenimas į susitikimą su Dievu turi sukrėsti mus visus, nugalėdamas bet kokį abejingumą ir pažadindamas gilų troškimą susitikti Dievą Kristuje, kuris atėjo į pasaulį ir žmogaus širdį, nešdamas džiaugsmą ir palaimą.

Kzl.

Dešimt tūkstančių km per Amazoniją

A. SAULAITIS

10

Sesuo Ksavera daug metų dirbo kaip slaugė, o dabar, ligoninei jau turint dešimtis tarnautojų, gali atsikvėpti. Ryte ji nuo anksto užimta namų ruošos darbais, o popiet padeda ligoninės didžiulėje vaistinėje skirstyti supirktus ir iš įvairių vietų suaukotus vaistus. Paruošia vakarienę ,mėgsta skaityti. Jos malonūs žodžiai ir nuoširdi paslauga užburia kiekvieną svečią, kuris atvyksta kun. Bendoraičio sodybon dirbti, viešėtis, gydytis. Randa laiko rūpintis daržu, gėlėmis, įvairiais gražiais augalais ir medžiais. Rūpinasi tarnautojų ir kitomis šeimomis, su keliomis kitomis moterims nori įsteigti maldos būrelį arba charizmatinio atsinaujinimo ląstelę.

Reikia prisipažinti, kad tokioje aplinkoje penki lietuviai truputį pašventėm ir pasidžiaugėm reta proga susitikti. Be jau aprašytos gegužinės gražiame (piranijų pilname) paupyje, dar sekmadienio popietę praleidome ligoninės ūkyje, valgydami keptas vištas ir ilsėdamiesi hamakuose. Žinoma, buvo lietuviška vakarienė ir pirmosios lietuviškos Mišios .O vieną vakarą sugalvojome vykti į užsienį pažiūrėti geros filmos. Per 20 min. laiveliu perplaukėm sieną ir Bolivijoje, Guayara-Merin (to paties vardo, kaip Brazilijoje) miesto kino teatre žiūrėjome filmą iki vidurnkačio. Tada laiveliu grįžome atgal. Čia pirmą kartą gyvenime teko matyti žvaigždžių atspindį vandenyje.

Pasienio miestuose nuolat maišosi abiejų kraštų gyventojai. Iš Bolivijos atvyksta į ketvirtadienio turgų Brazilijoje. Iš Brazilijos nuplaukėme Bolivijon pirkti vokų, nes Bolivijos vėliavos spalvos yra raudona-geltona-žalia: vokai visai lietuviškai atrodo. Nieztėjo ir daugiau Bolivijos pamatyti, tai ankstų rytą su kun. K. Bėkšta ir dr. V. Kiaušu persikėlėm per upę laimės išbandyti.

Autobusų stotelė netoli, nereikia paimti taksio, tai yra, motociklo. Ten bilietų pardavėja įtartinai į mus žiūrėjo, nes visi trys esame nuolatiniai krašto gyventojai (nors ne piliečiai) ir turėjome mokėti 12,000 kruzeirų (tūkstančio dolerių) užstatą, kurio dabar Brazilijos valdžia reikalauja visiems kraštams, išskyrus Urugvajų, Argentiną, Žilę ir dar vieną kaimyninį kraštą. Bet galų gale numojo ranka ir įteikė kelionės bilietus į Riberalta (tai yra, Aukštos pakrantės) miestą už 90 km. Prijuokavome, kad mus policija sugaus, o sekančią dieną ir sugavo brazilą, kuris vyko be dokumentų. Aišku, lietuviai ir išvaizda skiriasi nuo bendrai tamsesnių brazilų ir ypač nuo indėniškais veidais boliviečių.

Pusiaukelėj autobusas sustojo prie Iata upės. Visi keleiviai išlipa, kol autobusas užvažiuoja per dvi siauras lentas ant plausto. Tada ir keleiviai sustoja ant plausto, kurį pora žmonių gali pertraukti kiton pusėn, laikydamiesi tampriai ištempto lyno. Maža mergaitė pardavinėja keptą žuvį su mandiokos bulvėm. Upėje moteris su vaikų pulku kartu skalbia ir visi maudosi.

Riberaltoje, kaip ir bendrai Bolivijoje, kalbamos dvi kalbos — ispanų ir indėnų, tik šioje srityje vietoj oficialiosios kečua kalbos yra kita indėnų kalba. Tvarkingos miesto aikštelės pakraštyje stovi graži bažnytėlė, kurios kunigai yra amerikiečiai Maryknoll nariai. Kiek pasidrąsinę nueiname pasisveikinti, susipažinti —ir kartu prisistatyti pietums. Kalbėdamasis su daug metų (jie čia yra nuo 1943-iųjų) čia dirbusiais kunigais ar seselėmis gali daug daugiau išmokti apie žmones, apie apylinkę, negu iš knygų arba šiaip pats sau vaikštinėdamas.

Kunigai aprodė ligoninę, kurią jie pastatė ir vėliau perleido valdžiai. Dar joje dirba kelios seselės. Labai malonus Maryknoll broliukas aprodė tris laivus, kuriuos jam nuolat tenka taisyti, nes parapija tik dalinai mieste. Trys parapijos kunigai, laivą prisikrovę reikmenų ir maisto, išvyksta upėmis po penkias šešias savaites, lanko kaimelius, paskiras sodybas, švenčia visus sakramentus iš karto, katekizuoja, ir keliauja toliau. Jų akys žiba panašiai, kaip dirbančių su indėnais Brazilijos miškuose, jų šviesa net ir po daugel metų nemažėja. Ypatingai nušvito vienas jau pagyvenęs kunigas, neseniai sugrįžęs iš JAV po klubų operacijos, kurios metu įdėjo plastines dalis. Turėjo iš naujo išmokti vaikščioti, o prie mūsų akių pirmą kartą atsisėdo nedrąsiai ant dviračio — ir linksmas nuvažiavo. Vėliau dar reikėjo sugrįžti ir vandens paprašyti, nes labai karšta.

Riberalta upė yra ties Madre de Dios (Dievo Motinos) ir Beni upių santaka, kurioje, vėliau paaiškėjo, yra inkų keramikos šukių, apie kurias mažai kas žino, nes bendrai manoma, kad inkų imperija, pasibaigusi ispanų okupacijos metu, neturėjo glaudžių ryšių su tropinių miškų gentimis ir tautomis. Pasirodo, kad, tur būt, buvo visai kitaip, nes ir kun. Bendoraitis Brazilijos gilumoje užtiko vadinamą "Paukščių" salą, kurioje yra inkų būdingų šukių. Nors Bolivija tik upe skiriama nuo Brazilijos, iš karto matosi kitokios išvaizdos žmonės. Namų statyba irgi skiriasi — šiaudiniai stogai daug statesni ir aukštesni už braziliškus.

Vakarop laimingai traukiame Brazilijon, džiaugdamiesi nepakliuvę policijai. Bet ir tai gal nebūtų baisu buvę, nes užtektų pasakyti, kad gyvename pas kun. Bendoraitį — Brazilijos upių laivyno garbės kapitoną.

(Bus daugiau)

MŪSŲ KOLONIJOSE

Omaha, Nebr.

BENDROS KŪČIOS

Omahos lietuvių skautų-čių vadovų, s. Laimos Antanėlienės ir s. Jono Lileikio ir tėvų komiteto iniciatyva buvo surengtos bendros parapijos kūčios, kurios įvyko gruodžio 19 d. Šv. Antano parapijos salėje.

Buvo įdėta daug sumanumo, triūso, organizavimo gabumų ir nesuskaitomų darbo valandų pasišventimo tokiam dideliam uždaviniui įvykdyti.

Beveik punktualiai svečiai pripildė parapijos salę ir sėdosi prie puikiai paruoštų kūčių valgiais apkrautų stalų.

S. Stasys Radžiūnas sveikino susirinkusius ir kvietė skautus-tes atlikti apeigas. Skautė Rita Kovaitė ir šeši uniformuoti skautai su žvakėmis, vaizdavo Lietuvą ir kraštus, kur daugiausia lietuvių gyvena. Toliau kvietė uždegti pagrindines žvakes: parapijos klebonas kun. Petras Žarkauskas uždegė geltoną — aukso žvakę Dievui. Skautų-čių dvasios vadus vyr. s. kun. Leonardas Musteikis - žaliąją žvakę — tėvynei ir raudoną žvakę artimui uždegė Dr. V. Kudirkos vietininkas s. Jonas Lileikis.

Grojant švelniai muzikai s. Ramutė Arienė padeklamavo eilėraštį "Prie kūčių stalo". Anglų kalboje aiškinimus darė s. Viktoras Aras.

Vakaro šeimininkė s. Laima Antanėlienė papasakojo apie Kūčių papročius Lietuvoje ir ką reiškia palikta tuščioji kėdė.

Toliau kun. P. Žarkauskas perskaitė Kūčių vakaro evangeliją ir padėjęs plotkelę į tuščią lėkštę pradėjo dalintis plotkelę su parapijiečiais. Su tuo ir prasidėjo iškilmingoji vakarienė iš 12 tradiciniu valgių.

Vakarienei įpusėjus, vyr. skaučių būrelio sesės V. Rotella, S. Shramek, R. Kovaitė, R. Jaudegytė ir T. Gaidelytė palinksmino svečius kalėdinėm giesmėm, pritariant gitaroms.

Po vakarienės buvo daug spėjama ir buriama, norint sužinoti apie meilę, vedybas ir kaip ilgai gyvensi. Daugiausia burdavo jaunos merginos apie vedybas. Sesės S. Totilaitė, R. Kovaitė ir T. Gaidelytė pasirodė su burtų vaidinimais.

Ant balto kūčių stalo ramiai dega skautų-čių įžiebtos žvakučių švieselės — tai žiburėliai simbolizuoją gyvybę, šilumą, teisingąjį gyvenimo kelią. Tegul toji šviesa sujungia ir suburia mus į vieną darnią susipratusią šeimą.

Po nuotaikingų kūčių visi skirstėmės linkėdami vieni kitiems malonių švenčių.

T. Gaidelytė

LITUANISTINĖS MOKYKLOS KALĖDŲ EGLUTĖ

Gruodžio 18 d. Social Settlement patalpose lituanistinės mokyklos vaikų tėveliai ir svečiai nuotaikingai praleido popietę, žiūrėdami vaikučių švenčių programas. Programos pranešėjas Marius Boydstum perskaitė, kad bus suvaidintas religinis vaizdelis ir pagiedota kalėdinių giesmių vad. mokyt. Kristinai Kartanienei.

Atsilankęs Kalėdų senelis išdalino vaikučiams dovanėles. Nuotaika buvo tikrai pakili. Mokyklai paremti įteikė pinigines dovanas Omahos LB apyl. ir Tautinė sąjunga. Jas priėmė mokyklos vedėja mokyt. Dana Sulskienė.

Už paramą buvo padėkota ir pasidžiaugta, kad organizacijos ir tėveliai rūpinasi lit. mokyklos išlaikymu. Tėvų komitetas dėkojo tėveliams ir paskiriems asmenims, kurie parūpino dovanėles ir prisidėjo prie pasisekimo. Vėliau buvo pasivaišinta kavute ir tėvų komiteto parūpintais kepsniais. Mokslas mokykloj po atostogų vėl prasidės sausio 22 d.

(tg.)

Omahos lituanistinės mokyklos vaikai atlieka Kalėdų eglutės programą. Nuotr. T. Gaidelytės

Omahos parapijos Kūčių vakarienės metu Šv. Antano parap. salėje Nuotr. T. Gaidelytės

Kun. A. Lipniūno kuopos "simfoninis orkestras" pasirodo narių ir tėvų vakaronės metu: Vida Kazlauskaitė, Rūta Garūnaitė, Rasa Narutytė ir Lidija Dudėnaitė.

IŠ ATEITININKŲ GYVENIMO

(Atkelta iš 2 psl.).

K. Trimako. Mišių metu darniai akambėjo E. Pakštaitės vadovaujamos kanklės. Kanklių ansamblį sudarė: R. Dapkutė, E. Eitutytė, A. Kubiliūtė, R. Pakštaitė, I. Pranckevičiūtė ir L. Slonskytė.

Kūčių vakarienę pradėjo At-kų Federacijos vadas dr. P .Kisielius, visus sveikindamas ir linkėdamas ramybės, ištvermės ir darnaus sugyvenimo. Neskubant ir geroje nuotaikoje buvo valgomi skanūs, p. Norvilienės paruošti, Kūčių valgiai. Jai talkininkavo p. Normantienė ir p. Seibutienė. Geras buvo p. Stukienės aguonų pienas ir R. Račkauskienės kisielius. Pyragus ir duoną Kūčioms aukojo Ankai, "Baltic" kepyklos savininkai.

Po Kūčių vakarienės sekė gerai suvaidintas kalėdinis vaizdelis "Kalėdų dovana", kurią scenai pritaikė ir surežisavo A. Kižienė. Vaidinime dalyvavo Pr. Dielininkaičio kuopa. Vaidintojai D. Dirkytė, R. Kučėnas, D. Polikaitytė, R. Polikaitytė, R. Stukaitė, T. Kubilius, A. Plienas ir A. Švabas. Angelus, kuriuos paruošė R. Norkutė ir D. Garūnaitė, vaizdavo visi jaunučiai ir jaunesniųjų mergaičių būrelis. Akordeonu grojo A. Polikaitis, giedojo kuopos nariai. Giesmininkus paruošti padėjo V. Kazlauskaitė. Šviesas tvarkė L. ir R. Švabaitės. Pr. Dielininkaičio moksl. ateitininkų kuopos atskiriems būreliams vadovauja: D. Bilaišytė, L. Bradūnaitė, D. Garūnaitė, A. Kižytė, D. Kojelytė, B. Lukošiūnas, R. Norkutė, L. Sidrys ir R. Valiulytė.

Ateitininkų Kūčios buvo viena iš tų prošvaisčių mūsų gyvenime, kurios pareikalauja daug pasišventimo ir kruopštaus darbo iš daugelio žmonių. Kūčių rengimo komitetą sudarė ir labai daug dirbo Pr. Dielininkaičio moksl. ateitininkų kuopos tėvų komiteto pirmininkas A. Bilius, Ramunė ir Jonas Račkauskai, kuopos globėja A. Kižienė, stud. ateitininkų draugovės atstovė V. Musonytė, kun. A. Lipniūno moksl. at-kų kuopos tėvų komiteto atstovė M. Saliklienė, sendraugių skyriaus atstovė dr. A. Rimkienė. Labai uoliai talkino didelis būrys studentų ateitininkų ir kun. A. Lipniūno kuopos narių ir sendraugių atstovė V. Baleišytė.

Visą vakaro programą labai vykusiai pravedė stud. L. Stončiūtė. Ji taip pat perskaitė Erikos Dilytės-Holenderienės nuoširdų laišką, kuriame ji dėkoja ateitininkams už salės užleidimą penktadienio vakare atsisveikinimui su a.a. prof. V. Jakubėnu. Padėką lydėjo piniginė auka.

Po Kūčių bematant salę sutvarkė visi rengėjai, kiti vyresnieji, studentai ir moksleiviai ateitininkai, vadovaujami kun. K. Trimako, kuris, žinoma, pirmasis kibo į darbą.

Dalyvė

LAIŠKAI "DRAUGUI"

JAV LB APYLINKĖS

Lietuvių charta yra tobula, tik turime ja tinkamai vadovautis. LB neatlieka pilnai savo misijos dėl to, kad apylinkių darbuotojai yra paveikti kurstytojų, nėra LB šeimoje susiklausymo. Nors tai neapima daugumos apylinkių, bet neša didelį nuostolį JAV lietuvių išeivijai. Niekada LB savo misijos gerai neatliks, jeigu LB apylinkių darbuotojai nesupras savo darbo LB šeimoje. Be paklusnumo LB Tarybos ir Krašto valdybos nurodymams, nei viena apylinkė neatliks tinkamai savo darbo. LB apylinkių darbuotojai su nuoširdžiu atsidėjimu turėtų vykdyti visose srityse jiems LB aukštesnių organų nurodytus uždavinius. Lietuviai turėtų rimčiau žiūrėti į LB apylinkių rinkimus, stengtis išrinkti narius, kurie geriau susigaudo LB uždaviniuose. Būtų labai naudinga, kad metinių susirinkimų metu valdybos būtų įpareigotos vykdyti organizuotos LB uždavinius, o ne klausytų kitų sambūrių nurodymų, kad taip nuskurdintų LB. Esame visi LB nariai, sudarykime sąlygas jai pilnai atlikti skirtą misiją.

Br. Juška

Per daug žmonių susirūpinę duoti patarimą, kada iš tikrųjų tau reikalinga pagalba.

"The Times"

Paieškojimas

Ieškomi — **KAZYS PETRAS KASELIS**, prieš karą gyv. Bt. 6,402 Westbury (?), Chicago, Ill.; ir **PAUL KALUMBA**, gyv. 10336 Tariger (Fariger) Ave. (?), Chicago, Ill. Ieško Juzefa Kaselytė-Hust gyvenanti Rytų Vokietijoje. Žinantieji apie paieškomus labai prašomi pranešti šiuo adr.: **A. Klimaitis, 25 Waratah Ave., Dalkeith 6009, W. Australia.**

Kazio Barausko

Iš "Draugo" Rimties Valandėlės parinkti pamokslai, atspausdinti knygoje

PRISIKĖLIMO ŽMONĖS

A. a. kun. Kazimieras Barauskas parašė kelis šimtus pamokslų populiariam "Draugo" skyriui. Jo atminimui kun. P. Patiabos rūpesčiu Aloyzas Baronas atrinko aktualiuosius. V. Bagdanavičius, laidojant velionį, sakė, kad "jokio straipsnio rašymas velionio taip nedomino kaip religinio. Jis juos rašydavo labai atsidėjęs ir giliai susikaupęs'

Knygos išleidimas sutampa su jo 70 m. gimimo ir 45 m. kunigystės sukaktimi.

Kaina $4.00. Gaunama "Drauge", 4545 W. 63 St., Chicago, Ill. 60629. (Persiuntimas 25 cental, ir Illinois gyventojai prideda 20 centų mokesčių)

× **Medžio ir keramikos rankdarbių galima gauti "Draugo' administracijoje. Yra gražių dovanų įvairioms progoms. Prie progos apsilankykit ir matysite kad kainos yra prieinamos Galit gauti mažų lietuviškų vėliavėlių ir kortelių visoms progoms. Aplankykite "Draugą", 4545 W. 63rd St. Chicago, Ill. 60629.**

LADIES AND GENTLEMEN

Hair formula JIB is Patented-Guaranteed in Switzerland and is Registered in USA, Canada, Europe. It cures Dandruff, Falling Hair, Itching scalp, Splitting ends, strengthening HAIR, Root growth, and restoring NATURAL HAIR COLOR. Using JIB you will never be BALD or GREY. 100% Guaranteed. Listed in Druggist Red-Blue Book. Drug's-Chemist Order STRAIGHT JIB LAB.; J & J, 2557 W. 69th St., 1640 W. 47th St., So. 50th Ave. & 14th St., Cicero, Ill., 1147 N. Ashland Ave., 2834 No. Milwaukee Ave., Chicago, Ill. JIB Medicine Liquid 8 oz., 16 week supply — $6.00. Money Order, postpaid. Send Today:

JIB LABORATORY, 1437 So. 49th Ave., CICERO, ILL. 60650

CLASSIFIED GUIDE

MISCELLANEOUS

Turiu Chicagos miesto leidimą. Dirbu ir užmiesty. Dirbu greitai, garantuotai ir sąžiningai.

ELEKTROS ĮVEDIMAI — PATAISYMAI
KLAUDIJUS PUMPUTIS
4358 S. Washtenaw Av. 927-3539

10% — 20% — 30 pigiau moksliškai už apdraudą nuo ugnies ir automobilio pas

FRANK ZAPOLIS
3208½ West 95th Street
Chicago, Illinois
Telef. GA 4-8454

VALOME KILIMUS IR BALDUS
Plauname ir vaškuojame visų rūšių grindis
J. BUBNYS — Tel. RE 7-5168

Apsimoka skelbtis dien. DRAUGE, nes jis plačiausiai skaitomas lietuvių dienraštis, gi skelbimų kainos yra visiems prieinamos.

Įvairių prekių pasirinkimas ne brangiai iš mūsų sandėlio.
COSMOS PARCELS EXPRESS
SIUNTINIAI Į LIETUVĄ
3333 S. Halsted St. Chicago Ill. 60608
2501 W. 69th St., Chicago, ILL. 60629
Telef. 925-2737 — 254-3320
V. Valantinas

MOVING
SERENAS perkrausto baldus ir kitus daiktus. Ir iš toli miesto leidimai ir pilna apdrauda.
TELEF. — WA 5-8063

SIUNTINIAI Į LIETUVĄ ir kitus kraštus
NEDZINNSKAS, 4065 Archer Ave.
Chicago, Ill. 60632, telef. 927-5980

BUTŲ NUOMAVIMAS
Namų pirkimas — Pardavimas
Valdymas
Draudimai — Income Tax
Notariatas — Vertimai
BELL REALTY
J. BACEVIČIUS
6455 So. Kedzie Ave. — 778-2233

MARIJA NOREIKIENĖ
VYTAUTAS ŽUKAUSKAS
SIUNTINIAI Į LIETUVĄ
prekės. Maistas iš Europos sandėlių. Labai pageidaujamos geros rūšies
2608 W. 69th St., Chicago, Ill. 60629.
TEL. — WA 5-2787.

M. A. ŠIMKUS
NOTARY PUBLIC
INCOME TAX SERVICE
4259 S. Maplewood, tel. 254-7450
Taip pat daromi VERTIMAI, GIMINIŲ iškvietimai, pildomi PILIETYBĖS PRAŠYMAI ir kitoki blankai

NAMŲ APŠILDYMAS
Taisau senus ir sudedu naujus pečius. Pigiai išvalau taipgi alyvinius ir perdirbu dėl dujų. Įdedu vandens šildytuvus. Kreiptis
A. BANYS — tel. 447-8806

NAMŲ REMONTAS
PRIEINAMA KAINA
Taisau ir naujai įrengiu vonias virtuves įrnaujas lubas. Įrengiu kambarius rūsy. Dažau.
Zigmas, tel. 776-0882 po 6 v. vak.

TELEVIZIJOS
MIGLINAS TV
Spalvotos ir Paprastos. Radijai
Stereo ir Oro Vėsintuvai
Pardavimas ir Taisymas
MIGLINAS TV
2346 W. 69th St., tel. 776-1480

A. VILIMAS MOVING
Apdraustas perkraustymas
Įvairių atstumų
TELEF.: 376-1883 arba 376-5906

REAL ESTATE

Marquette Parke parduodamas 2-jų butų po 6 kamb. mūr. namas. Uždari porčiai. Įeinamos rūbinės. Didelis rūsys ir pastogė. 2 maš. garažas. Idealioj vietoj. Geros nuomos. Kaina $40,000.00 Skambint 414—248-4287.

Parduodami 3 nauji namai su 3 miegamais. Darien, Hinsdale gimnazija. Skambint Vytui, Bud's R. E., 847-5100

Savininkas parduoda Marquette Parkę mūr. 7 kamb. namą. 4 mieg., valgomasis. Visas namas moderniai įruoštas, grindys išklotos kilimais, užuolaidos. 2 maš. didelis mūr. garažas. Galima tuoj pat perimti namą. Skambint 920-0584

SU SAVAIS APLINKUI

Labai graži 2-jų aukštų rezidencija. 1½ vonios. Sausų pūtų beismentas. Karpetai, virtuvės pečius, daug priedų. Įmokėti apie $7,000.00 ir galite keltis. Arti 72-os ir Kedzie.

4 butų mūras. 3 auto mūro garažas. Iš gerų rankų, priešais parką. Naujas gazu šildymas ir elektra. $8,500 pajamų. Vertas $50,000.

1½ aukšto mūras. 2 auto mūr. garažas. Originali 25 metų gera statyba. Erdvūs 2 butai. Senutė nepajėgia, turi parduot. Marquette Pke. Pigiai $32,000.

Vienintelė stilinga 6 kambarių 9 metų rausvo mūro rezidencija ir 2 auto garažas. Puikus vidaus planas Marquette Parke. $29,750.00

Mūrinis - medinis pajamų namas. 2 butai. Pirkėjui tikras radinys. Marquette Parke. $29 900.00.

17 metų didelis 2 aukštų mūras ir 2 auto mūro garažas. "Radiant" šildymas. Marquette Parke. $38,000.00.

Platus lotas arti Šv. Kryžiaus ligoninės. Pigus.

VALDIS REAL ESTATE
2625 West 71st Street
Tel. 737-7200 arba 737-8534

ADDISON, ILL.
Parduodami išnuomoti 6-butų liuksus namai. Po 1 ir 2 miegamus. Įmokėti $35,800.00. Raštinė atdara nuo 11 iki 7 v. v. 2-me aukšte
HERITAGE BANK BLDG.
777 Army Trail Rd.
C.C.A., Inc. — 543-3750

Puikus 8 butų mūras. Arti Šv. Kryžiaus ligoninės. Virš $19,000.00 pajamų. Palikimas — lengvai nupirkite

Geras šilaikytas mūrinis, 2 po 5 k. ir veikiantis biznis. Arti Campbell ir 63 čios g-vės. Virš $500.00 pajamų mėn.

Tikrai gražus bungalow. 3 mieg. ir valgomasis. Patogus susisiekimas. I vakarus už California ir 63-čios.

ŠIMAITIS REALTY
Insurance — Income Tax
2951 W. 63rd Street — 436-7878

Remkite tuos biznierius, kurie skelbiasi dienr. "Drauge".

DĖMESIO!

PLUMBING
Vonių, virtuvės sinkų ir vandens šildytuvų specialistas. Virtuvės ir vonios kabinetai. Keramikos ir kt. plytelės. Glass blocks. Sinkos vamzdžiai išvalomi elektra. Kreiptis nuo 7 iki 8 val. ryto arba po 5 val. vak.
SERAPINAS — 778-0265

PUSMEČIUI
$57.00
Ciceroje
(10/20/5/UM)
Penginkams auto apdrauda
Amžius 62 iki 80 m.
J. BACEVIČIUS — 778-2233

AR REIKIA VIZITINIŲ KORTELIŲ?
★
Vizitinių kortelių naudojimas yra gražus paprotys. Biznieriai jas plačiai naudoja, bet tinka ir visų luomų atstovams turėti gražias vizitines kortelės.

Kreipkitės į "Draugo" administraciją visais panašiais reikalais. Būsite patenkinti mūsų patarnavimu.

LAI LIETUVOS VĖLIAVA PLEVĖSUOJA ANT JŪSŲ STALO

"Drauge" kiekvienas gali įsigyti mažą lietuvišką vėliavą, kuri nuolat papuoš Jūsų namus. Šios šilkinės vėliavėlės yra gražios ir yra su mediniais įstatomais koteliais. Kaina tik $1.00 su persiuntimu. Užsakymus siųskite: Draugas, 4545 W. 63rd Street, Chicago, Ill. 60629.

HELP WANTED — MOTERYS

CHILD CARE — Evanston. Loving lady under 55 to care for doctor's children — 2 school age and 2 preschool. Live-in, 5 days, $100.00. Private room, bath and TV. Aepa-Private room, bath and TV. Separate apt. available for husband and
Call 491-9630

HELP WANTED — MALE

OPPORTUNITIES AT TOOTSIE ROLL FOR THE NEW YEAR

ELECTRICIANS

We are seeking individuals with at least 4 or more years electrical experience, trouble-shooting and repairing industrial equipment. Maintenance, on our high speed packaging macine, requires the successful applicant to have a strong background in motor control circuitry.

MACHINE REPAIR

The persons we seek must have 4 or more years experience in the maintenance and overhaul of industrial machinery. Must be able to diagnose problems in our production equipment and make the necessary repairs and adjustments.

The above positions pay up to $7.20 per hour, and carry a fine benefit package with them.

Call: KARL STRAND 581-6100 Ext. 352

TOOTSIE ROLL INDUSTRIES
CHICAGO, ILLINOIS

Chicagos ateitininkai Kūčių metu, Jaunimo centre — Nuotr. Z. Degučio

MŪSŲ KOLONIJOSE

St. Petersburg, Fla.

KALBĖTASI BENDRUOMENINIAIS REIKALAIS

Kalėdų švenčių bei Naujųjų Metų tarpsnis visuomeninės veiklos vadovams paprastai yra poilsio laikotarpis, nes tuo metu organizacinė veikla lyg ir sustoja — nebevykdomi posėdžiai, nutrūksta planavimai. Tačiau šįmet į St. Petersburgą atvykus žiemos atostogų praleisti JAV LB Krašto valdybos vykdomajam vicepirm. Baliui Raugui, jam pareiškus pageidavimą, JAV LB Floridos apygardos valdybos pirm. K. Gimžauskas į savo namus sukvietė St. Petersburge gyvenančius LB apygardos valdybos narius, LB St. Petersburgo apylinkės valdybos bei kontrolės komisijos narius, atskirų komisijų vadovaujančius darbuotojus. Iš viso šiame pasikalbėjime dalyvavo 21 asmuo.

Krašto valdybos vykd. vicepirm. B. Raugas savo ilgame pranešime trumpai žvilgtelėjo į LB krašto vadovybės praeityje atliktus darbus, pristatė naujai sudarytos Algimanto Gečio vadovaujamos krašto valdybos asmenini sąstatą, gražiai aptardamas kiekvieną valdybos narį ir jo pareigas valdyboje. Šiam aptarimui jis rėmėsi veiklos planais, kurios LB valdybos nariai pateikė pirmojo posėdžio svarstymui. Iš tos apybraižos čia verta paminėti būdingesnius aspektus. Anot B. Raugo, jam tekę dirbti su Juozu Gaila, kuris esąs labai darbštus ir nuoširdus lietuvis idealistas. Tokiom pat ypatybėm spindi ir dabartinis LB valdybos pirm. Algimantas Gečys. Kai yra darbštus ir pareigingas pirmininkas, paprastai, tokia pati yra ir visa valdyba.

Visuomeninių reikalų tarybai vadovaus nepaprasto darbštumo bei judrumo giliai lietuvybe persunkta Aušra Zerr. Ji jau yra patyrusi mūsų politinės veiklos darbuotoja. Iš jos veiklos visi matome, kad iš Lietuvos laisvinimo darbo Lietuvių Bendruomenė negali trauktis.

Švietimo reikalams vadovaus Br. Juodelis, kuris jau pasirodė, kad dirbs planingai, nevengdamas apie LB švietimo veiklą informuoti ir visą visuomenę.

Kultūros Tarybos darbą organizuos J. Gaila. Netenka abejoti, kad ir šioje srityje bus einama konkrečia darbo vaga.

Pristatydamas kitus valdybos narius, jis įdomiai vertino I-ji vicepirmininką R. Česonį, dr. A. Budreckį, F. Andriūną ir kt.

Šitoks įdomiai pristatytas krašto valdybos vaizdas visų dalyvių buvo išklausytas su dideliu dėmesiu ir sutiktas su pasitenkinimu.

B. Raugas labai pozityviai vertindamas Floridos LB apygardos pirmuosius veiklos žingsnius kėlė būtinumą paskubinti į LB organizacinį tinklą įjungti visą eilę lietuvių telkinių, kur dar nėra LB apylinkių.

Pranešimas susilaukė daugybės klausimų, į kuriuos pranešėjas atsakinėjo. Į kai kuriuos klausimus jis vengė duoti galutinus atsakymus, pabrėždamas, kad klausimas esąs ne jo kompetencijoje. Taip pat posėdyje iškelta kai kurių reikšmingų sugestijų ir krašto valdybos dėmesiui, kurias B. Raugas pasižymėjo ir žadėjo valdyboje svarstyti. Iš visko matyti, kad pranešėjas yra visapusiškai gerai informuotas ne tik LB reikaluose, bet ir kituose lietuviško gyvenimo momentuose. Bendrai, visi grožėjosi svečio kalba ir už tai šiam pokalbiui vadovavęs K. Gimžauskas visų vardu LB c.v. vykd. vicepirm. B. Raugui nuoširdžiai padėkojo.

Vakaronė buvo pratęsta pabendravimu, paįvairintu dainomis bei deklamacijomis.

K. Gmž.

Denver, Colo.

KALĖDŲ EGLUTĖ

LB Colorado apylinkės valdyba 1976 m. gruodžio 12 d. suruošė tradicinę Kalėdų eglutės vakaronę Cherry Knolls Club patalpose. Pirm. inž. Juozas Lataitis pasveikino taip gausiai susirinkusius svečius, padarė trumpą apžvalgą nuveiktų darbų, dėkojo už atsilankymą ir pakvietė lituanistinės mokyklos mokinius atlikti vakaro programą.

Mažieji pagiedojo kalėdines giesmes Sveikas Jėzau gimusis ir Tyliąją naktį, padeklamavo du eilėraščius, Gimė Kristus ir Sniego senis, padainavo Baltos burės plazda. Pabaigai pašoko kalnoti kalėdiniais žaislais įrikiotomis dovanomis. Visi linksminosi ir džiaugėsi jaunąja karta ir vaišinosi skania vakariene, kurią paruošė ir gražiai patiekė LB apylinkės narės. Valdyba dėkinga už didelę talką. Svečių įdomumui Saulius Pliuškonis parodė filmą iš Colorado tautinių šokių grupės "Rūta" pasirodymo Bycentennial festivalyje. Filmas buvo pagamintas gerai ir nedalyvavusiems šventėje buvo gera proga pasidžiaugti jaunaisiais šokėjais.

Šis vakaras sutraukė apie 130 asmenų, buvo gerai suorganizuotas, praėjo pakilioje nuotaikoje ir davė progos arčiau susipažinti su svečiais iš tolimesnių vietovių. Svečiai dalinosi vakaro įspūdžiais, linkėjo valdybai ir toliau darniai darbuotis ir nepailstamai tęsti ateities užsimojimus.

M. Grėbliūnienė

Ar myli gyvenimą? Tad neeikvok laiko, nes laikas yra medžiaga, iš kurios padarytas gyvenimas. B. Franklin

— Didžios idėjos reikalingos nutūpimo prietaiso, lygiai kaip sparnu.

Adolph A. Berle

NEGĘSTANTI ŠVIESA

PRANAS GARŠVA

Marijonų vienuolijos 50-ties metų sukakčiai atžymėti išleista marijonų veiklos istorija Amerikoje. Tampriai susijusi su Amerikos lietuvių gyvenimu, ji įdomi kiekvienam, kuris nori atsekti pirmuosius mūsų tautiečių žingsnius šiame krašte.

Tik paskaičius šią knygą susidaro pilnas vaizdas, kokį darbą atliko marijonai įsteigdami čia savo vienuolijos padalinį.

Knygos lengva, sklandi kalba, gyvas stilius ir intriguojančiai pasakojami įvykiai skaitytoją pagauna ir visa istorija atsistoja prieš jo akis ne kaip sausa mokslinė praeities registracija, bet kaip gyvas gyvenimo fragmentas.

Patartina kiekvienam perskaityti. Gaunama "Drauge", kaina $3.50.

Illinois gyventojai turi pridėti prie knygos kainos 5 proc. mokesčiams.

LIETUVOS ATSIMINIMAI

Radijo Valanda jau 35 m. tarnauja New Jersey, New York ir Connecticut lietuviams!

Kas šeštadienį nuo 4 iki 5 val. popiet, iš WEVD Stoties New Yorke (1330 kil., AM ir 97.9 meg. FM).

Direkt. — Dr. Jokūbas J. Stukas
1467 Force Drive
Mountainside, N. J. 07092
Tel. 232-5565 (code 201)

Kviečiame taip pat klausytis Lietuviškų kulturinių valandų anglų kalba iš Seton Hall Universiteto radijo stoties (New Jersey WSOU, 89.5 meg FM) Pirmad. 7:30-8:30 val. vakare. (Vadovauja prof. J. Stukas)

Brangiai giminaitei

A. A.

EMILIJAI GAUČIENEI mirus,

jos vyrui POVILUI, sūnui ALGIMANTUI su šeima, seseriai VALERIJAI ir jos šeimai Lietuvoje reiškiame širdingiausią užuojautą ir kartu liūdime.

Vladė Damašienė
Gediminas, Juozas ir Vytautas Damašiai su šeimomis
Aldona Rakašienė su šeima

Solistui

A. † A. VYTAUTUI NAKUI

netikėtai mirus, jo tėvelius muziką-dailininką ANTANĄ ir ONĄ NAKUS bei gimines labai nuoširdžiai užjaučiu ir kartu su jais maldoje žvelgiu į džiaugsmingo prisikėlimo viltį.

Kun. Pijus Brazauskas

DEVYNIOLIKOS METŲ MIRTIES SUKAKTIS

Viešpatie, tepadeda mūsų nuolankios maldos mirusiojo vėlei.

A. † A.

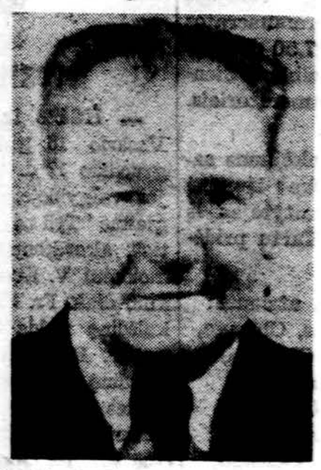

JONAS RINKEVIČIUS,

Knygnešys, lietuviškos knygos ugdytojas bei leidėjas Lietuvoje.

Amerikoje išgyveno 10 metų, mirė 1958 m. sausio 2 dieną, palaidotas sausio 6 dieną Šv. Kazimiero kapinėse.

Paliko giliai liūdinčią žmoną, gimines, draugus, pažįstamus Lietuvoje ir Amerikoje.

Už jo sielą šv. Mišios bus atnašaujamos sausio 9 dieną, 12:15 val. Švenčiausios Mergelės Marijos Gimimo parapijos bažnyčioje.

VELIONIES ŽMONA

A. † A. BERNICE ZELIS

PAGAL TĖVUS YOURG

Gyveno Chicago, Ill., Marquette Parko apyl.
Mirė sausio 6 d., 1977, 2:20 val. popiet, sulaukus senatvės.
Gimė Chicago, Illinois.

Pasiliko dideliame nuliūdime duktė Loretta Rimkus, žentas dr. Edward, 3 anūkai: Lori Rimkus, Rishard Zelis ir Helen Zoppa su vyru Ronald, 3 proanūkai: Lisa, Ronnie ir Karen Zoppa, kiti giminės, draugai ir pažįstami.

Velionė buvo našlė a. a. John Zelis ir motina mirusio sūnaus Richard Zelis.

Kūnas bus pašarvotas šeštad., 3 val. popiet Petkaus Marquette kopl., 2533 W. 71 St. Laidotuvės įvyks pirmad., sausio 10 d. iš kopl. 9 val. ryto bus atlydėta į Švč. M. Marijos Gimimo parap. bažnyčią, kurioje įvyks ged. pamaldos už velionės sielą. Po pamaldų bus nulydėta į Šv. Kazimiero lietuvių kapines.

Gėlių prašoma nesiųsti.

Nuoširdžiai kviečiame visus: gimines, draugus ir pažįstamus dalyvauti šiose laidotuvėse.

Nuliūdę: Duktė, žentas, anūkai ir proanūkai.

Laid. direkt. Donald A. Petkus. Tel. 476-2345

Trejų Metų Mirties Sukaktis

A. A.

Mokytoja
Stasė Makarienė

Sueję treji metai, kai Tu, Stasele, apleidai šį pasaulį. Mes gyvieji dažnai, dažnai prisimename Tave.

Minint Tavo trejų metų mirties sukaktį, Šv. Mišios už Tavo sielą bus atnašaujamos šiose vietose: Okupuotoje Lietuvoje, tėviškės Žygaičių parapijoje. Ispanijoje, Madride, šv. Mišias atnašaus kun. Kazys Paltanavičius. Chicagoje Tėvų Jėzuitų koplyčioje š. m. sausio 16 dieną 7 val. ryto.

Prašome jos prietelius prisimint a. a. Staselę maldoje sausio 16 dieną.

Nuliūdę: Vyras Antanas ir
sūnus inž. Romas su šeima

Brangiam

A. † A. ALEKSANDRUI LAPINUI mirus,

labai liūdime, reiškiame nuoširdžią užuojautą jo ŽMONAI, SŪNUMS, ANŪKAMS ir jų nuostabiam muzikaliniam kolektyvui ir visiems giminėms.

Prof. Čepėnas, Kazimieras Ališauskas, Bernardas Žukauskas, Juozas Sniečkus, Petras Balzaras

---

"Romuvos" korporantui

A. † A. STASIUI GRABAUSKUI

Lietuvoje mirus, giliame skausme likusią jo seserį ELENĄ KASTAUTIENĘ, visus gimines bei artimuosius nuoširdžiai užjaučiame ir kartu liūdime.

Korp! "Romuva" Amerikoje

MAŽEIKA & EVANS
Laidotuvių Direktoriai
6845 SO. WESTERN AVENUE
TRYS MODERNIŠKOS AIR-CONDITIONED KOPLYČIOS
MASINOMS VIETA
REpublic 7-8600 REpublic 7-8601

PETKUS
MARQUETTE FUNERAL HOME
TĖVAS IR SŪNUS
TRYS MODERNIŠKOS KOPLYČIOS:
2533 West 71st St. Tel. GRovenhill 6-2345-6
1410 So. 50th Ave., Cicero TOwnhall 3-2108-9
AIKŠTĖ AUTOMOBILIAMS STATYTI

EUDEIKIS
LAIDOTUVIŲ DIREKTORIAI
DOVYDAS P. GAIDAS ir GERALDAS F. DAIMID
TRYS MODERNIŠKOS KOPLYČIOS
4330 - 34 South California Avenue
Telefonai LA 3-0440 ir LA 3-9852
4605 - 07 South Hermitage Avenue
Telefonas — YArds 7-1741-2

LAIDOTUVIŲ DIREKTORIAI
Lietuvių Laidotuvių Direktorių Asociacijos Nariai
ANTANAS M. PHILLIPS
TOMAS ir LAURYNAS LABANAUSKAS
3307 SO. LITUANICA AVE. Tel. YArds 7-3401
STEPONAS G. LACK (LACKAWICZ) ir SŪNUS
2314 W. 23rd PLACE Tel. VIrginia 7-6672
3424 W. 69th STREET Tel. REpublic 7-1213
11020 Southwest Highway, Palos Hills, Ill. Tel. 974-4410
PETRAS BIELIONAS
4348 SO. CALIFORNIA AVE. Tel. LAfayette 3-3572
POVILAS J. RIDIKAS
3354 SO. HALSTED STREET Tel. YArds 7-1911
JURGIS F. RUDMIN
3319 SO. LITUANICA AVE. Tel. YArds 7-1138-39
VASAITIS - BUTKUS
1440 SO. 50th Ave., CICERO, ILL. Tel. OLYmpic 2-1060

Perskaitę "Draugą", duokite jį kitiems

APLINK MUS

× **Čiurlionio tautinio meno ansamblis** Chicagon atvyksta sausio 22 d. ir tą pačią dieną 7 val. vak. koncertuos Marijos aukšt. mokyklos salėje. Bilietai gaunami Marginiuose ir pas platintojus. Sausio 23 d. Čiurlionio ansamblis giedos lietuviškas mišias Nekalto Prasidėjimo par. bažnyčioje 1:30 v. po pietų. Visa tai rengiama arkivyskupo Jurgio Matulaičio, kurio beatifikacijos byla sėkmingai vedama Romoje, mirties 50 metų sukakčiai paminėti. Į koncertą bilietus reiktų įsigyti iš anksto.

× **"The New World"** savaitraštis sausio 7 d. laidoje iš naujo paminėjo lietuvių, žydų ir kitų persekiojimus Sovietų Sąjungoje. Čia cituojami ses. Ann Gillen paaiškinimai, kaip reikia suprasti tarpreliginę pagalbą, padedant ginti vieniems kitus prieš sąžinės prievartavimą komunistų okupuotose kraštuose.

× **Penktadienį — nauja knyga:** Vitalijos Bogutaitės naująjį eilėraščių rinkinį "Po vasaros" ką tik išleido "Ateities" leidykla. Jis visuomenei bus pristatytas sekančio penktadienio vakaronėj Jaunimo centre. Kazys Bradūnas pasidalins mintimis apie Bogutaitės kūrybą, aktorė Nijolė Martinaitytė perduos gyvu žodžiu pluoštą eilėraščių, o taip pat tikimės savo tarpe turėti ir pačią poetę. Vakaronę ruošia Chicagos sendraugiai ateitininkai. Visuomenė kviečiama dalyvauti.

× **Savęs žmoginimas — šeimos tobulinimas** — 469 Alvudo radijo paskaita šį šeštadienį, 9 val. ryto, Sophie Barcus radijo šeimos valandoj.

× **Įdomų koncertą ruošia** Lietuvių Katalikų Religinės šalpos sąjunga vasario 6 d. 3 v. p. p. Marijos aukšt. mok. salėje. Programoje lietuvių tautinių šokių grupė Grandis, vad. I. Smieliauskienės, mergaičių choras Audra, vad. E. Pakštaitės ir liaudies instrumentų kvintetas, vad. B. Pakšto. Visi kviečiami atsilankyti. Bilietai gaunami Marginiuose, 2511 W. 69 St., ir pas platintojus. (pr.).

× **Vienos savaitės ekskursija į Lietuvą,** balandžio mėnesio 15 d., 1977 m. Rezervacijoms ir informacijai kreiptis į **Heger Travel Bureau, Inc., 6118 W. Cermak Rd., Cicero, Ill. 60650, tel. 242-3590 ar 863-4774.** (sk.)

× **1977 metams kelionių į Lietuvą tvarkaraštis jau nustatytas** — registruokitės iš anksto — turėsite geresnį pasirinkimą. Taipogi turime įvairių organizuotų kelionių: į Karibų jūros salas, Meksiką, Hawajus ir kitas šalis; papigintu skridimu (charters) į įvairius pasaulio kraštus. American Travel Service Bureau, 9727 S. Western Ave., Chicago, Ill. 60643, tel. (312) 238-9787. (sk.)

× **RASOMOSIOS mat. lietuviškų raidynu,** visom kalbom, GAIDOS, visuose modeliuose gaunamos **CHICAGOJE:** Draugas — 4545 W. 63rd St., ir vakarais pas A. Daugirdą tel. 476-7399 arba tiesiai iš **SPARTA savininko: J. L. Giedraitis, 10 Barry Dr., E. Northport, N. Y. 11731** (sk.)

STASE'S FASHIONS

Kūdikiams ir vaikams rūbų krautuvė.

6237 S. Kedzie Ave.

Tel. 436-4184

Sav. Stasė Bacevičienė

× **Dr. Austė ir dr. Mindaugas Vygantai,** Wilmette, Ill., yra nuolatiniai "Draugo" rėmėjai. Šiomis dienomis jie apmokėjo dviejų metinių prenumeratų mokestį ir dar pridėjo 90 dolerių auką. Jie skelbiami "Draugo" Garbės prenumeratoriais. Už didelį rūpestį dienraščiui ir už paramą nuoširdžiai dėkojame.

× **Lietuvių Prekybos rūmų susirinkimas bus** sausio 12 d., trečiadienį, 7:30 val. vak. Dariaus ir Girėno posto salėje. Bus valdybos pranešimai ir nominacija direktoriato narių, kurių terminas pasibaigia. Terminas baigiasi šių Prekybos rūmų direktorių: St. Balzeko, Sr., A. Baliūno, F. Raudonio, C. G. Okso ir E. J. Yerkes.

× **Lietuvio sodybos** pažmonyje šį sekmadienį, nuo 3 val. po pietų rodomi operų filmai ir akt. A. Brinkos su talkininkais programa. Užkanda visą dieną. Visi laukiami. Nerūkoma ir nesisvaiginama.

× **Patikslinimas.** "Draugo" sausio 5 d. laidoje buvo netiksliai paskelbta, kad Šv. Kryžiaus ligoninės rėmėjai sausio 25 d. rengia teatrinį pasirodymą, o turi būti: **sausio 23 d.** rengia teatrinį pasirodymą Drurry Lane South teatre.

× **Dr. Ged. Balukas,** red. A. Kučys, žurn. A. Pužauskas dalyvaus šį sekmadienį lietuvių forumo radijo programoje.

× **Julija Černienė** Kalėdų švenčių metu aplankė dukterį Daną Gylienę ir jos šeimą Dallas, Texas. Ten savo vaikų ir anūkų tarpe atšventė savo 80 metų gimtadienį. Ta proga iš Philadelphijos buvo atskridęs ir jos sūnus Vytautas Černius su vaikais.

× **Emily Vilimas,** Chicago, Ill., paliko "Draugui" auką. Dėkui.

Į Australijos Lietuvių dienas išvykstą čikagiečiai, jų tarpe Sirgėdai, 20 m. gyvenę Australijoj.
Nuotr. R. Kasparo

× **Aplankykite International Meat Market.** Atvykę rasite mūsų gamybos produktų geriausią kokybę ir pasirinkimą, kaip skilandžiai, rūkyti įvairūs kumpiai, palengvicos, medžioklinės dešrelės, rūkytos ir šviežios dešros, jauni paršiukai, šoninės ruledoms, veršiena, jautiena, aviena ir kita. Tai mūsų ilgų metų specialybė! Rūkytus produktus, pagal užsakymą, siunčiame paštu ir į kitus Amerikos miestus. Parengimams ir baliams duodame nuolaidas. Savininkai — Izabelė ir Petras Burkauskai, tel. 436-4337, International Meat Market, 2913 W 63rd St., Chicago, Ill. 60629. (sk.).

× **Akiniai siuntimui į Lietuvą.** Kreipkitės į V. Karosaitę Optical Studio, 7051 S. Washtenaw. Tel. 778-6766. (sk.)

× **Romas Paulėnas,** naujas brokeris padeda nupirkti, parduoti stakus, options, bonus ir fondus. Reikalui esant kreiptis **Rodman & Renshaw, (312) 332-0560.** (sk.)

× **NAMAMS PIRKTI PASKOLOS** duodamos mažais mėnesiniais įmokėjimais ir prieinamais nuokimčiais.

Mutual Federal Savings 2212 West Cermak Road. Telefonas VI 7-7747. (pr.).

× **Daumantas Čibas iš Vistos,** Calif., artimas "Draugo" bendradarbis, žinomas kraštotyrininkas, Toluvos sodybos savininkas ir lietuviškų kryžių statymo idėjos propaguotojas, Naujųjų Metų proga atsiuntė sveikinimus ir auką. Ačiū.

× **J. Bartulis,** Chicago, Ill., savo laiške "Draugui" išreiškė savo pasitenkinimą dienraščiu, kurį jis skaito nuo 1963 metų. Palinkėjo laimingų Naujųjų Metų ir pažadėjo toliau palaikyti artimus ryšius. Šia proga prie prenumeratos mokesčio pridėjo 10 dolerių auką. Dėkojame.

× **"Chicago Tribune",** rašydamas apie greitosios pagalbos telefono panaudojimą, pamini, kad prie jo dirba policininkas Daukšas.

× **B. ir A. Monkevičiai** iš Dorchester, Mass. atsiuntė "Draugui" malonų laišką, Naujųjų Metų linkėjimus, prenumeratos mokestį ir pridėjo 17,50 dol. auką. Šia proga jie skelbiami dienraščio Garbės prenumeratoriais. Už viską dėkojame.

× **Nuoširdžius linkėjimus** savo dienraščiui laiške išreiškė Juozas Juška, skaitytojas iš Winter Haven, Fl. Kartu pridėjo ir auką. Ačiū.

× **Aukų po 5 dol. atsiuntė:**
Jonas Janušauskas, Chicago,
Ant. Caižauskas, Chicago,
Juozas Šlajus, Chicago,
Vladas Žemaitis, Longlac,
G. Dumbrys, Cleveland,
Ona Karpuškienė, Chicago.
Nuoširdžiai dėkojame.

× **Sveikindami Naujųjų Metų proga,** po 5 dol. aukojo:
Pranas Paulikas, Chicago,
Juozas Rimkevičius, Chicago,
Stp. Kęsgaila, Montreal,
Pranas Sakalas, Hamilton,
P. Narbutis, Chicago.
Visiems maloniai dėkojame.

× **Ponia Sofija Pranckevičienė** platina kvietimus ir priima stalų užsakymus į Pedagoginio lituanistikos instituto rengiamąjį tradicinį linksmavakrį, kuris bus 1977. I. 15 Jaunimo centre. **Ponios S. Pranckevičienės** telefonas PR 6-2191. Skambinti bet kuriuo laiku, tik netrukdant nakties poilsio! (pr.)

× **Amerikos Lietuvių Gydytojų** sąjungos ir Chicagos Lietuvių slidininkų klubo bendra pavasarinė slidinėjimo išvyka įvyks kovo mėn. 19-26 d., 1977 m. Snowbird, Utah. Rezervacijų blankos turi pasiekti mūsų įstaigą ne vėliau kaip sausio 17 d. **Heger Travel Bureau, Inc., 6118 W. Cermak Rd., Cicero, Ill. 60650, 242-3590 ar 863-4774.** (sk.)

× **Antro Kaimo** naujos programos paskutinis spektaklis sausio 30 d., 3 val. popiet Jaunimo centre. Rengia ir kviečia Jaunimo centras. Vietos rezervuojamos **tel. 778-7500.** (pr.)

× **Lietuvos Prisiminimų** banketas, Chicagos Vyčių ruošiamas Lietuvos nepriklausomybei paminėti, bus vas. 6-tą Martinique salėje, 2500 W. 94 Place, Evergreen Park. Svečių susipažinimas prasidės 5 val., vakarienė prasidės 6 val. Bus pagerbta Lietuvos generalinė konsulė Juzė Daužvardienė. Bus meninė programa ir šokiai. Įėjimas asmeniui 15 dol. Visi lietuviai kviečiami dalyvauti. Dėl vietų skambint Jonui Evans, RE 7-8600, arba Algirdui Braziui, 598-6193, arba Emilijai Pakalniškienei, FR 6-6489. (pr.)

× **Adrianos Jočytės liaudies ir estradinių dainų koncertas** įvyks vasario 6 d., sekmad., 3 val. popiet Jaunimo centre. Adriana yra jauna pasižymėjusi Argentinos lietuvaitė, laimėjusi estradinių dainų konkursus. Jinai taip pat sužavėjo III-čiojo Pasaulio Lietuvių Jaunimo kongreso dalyvius, dainuodama liaudies dainas. Ruošia Pasaulio Lietuvių Jaunimo Sąjunga. (pr.)

Kun. P. Dielininkaičio kuopos ateitininkai suvaidino k alėdinį vaizdelį suruoštose kūčiose, Jaunimo centre. Iš kairės: Rimas Kučėnas, Rima Polikaitytė, Rita St ukaitė, Dana Dirkytė ir Dalia Polikaitytė.
Nuotr. J. Kuprio

IŠ ARTI IR TOLI

VOKIETUOJ

— **Kūčios ir Kalėdų eglutė** Vasario 16 gimnazijoje įvyko gruodžio 17 d. vakare gimnazijos valgykloje. Šventė pradėta giesme "Tyli naktis, šventa naktis", akordeonu lydint VII kl. mokiniui V. Kemeraičiui. Po to kun. diak. Fr. Skėrys sukalbėjo kalėdinę maldą ir VI kl. mokinys P. Ramanauskas perskaitė kalėdinę evangeliją. Eglutės žvakes uždegti buvo pakviesti Vasario 16 gimnazijos direktorius V. Natkevičius, katalikų kapelionas kun. J. Dėdinas, evangelikų dvasios vadovas kun. diak. Fr. Skėrys, mokinių komiteto pirmininkas ir jo pavaduotoja, VIII kl. mokinys J. Margis ir VI kl. mokinė E. Gorskytė ir VLB valdybos vicepirm. J. Lukošius. Direktorius kalbėjo apie Kūčių papročius ir Kalėdų švenčių prasmę. Sukalbėjus stalo maldą. vyko pačios kūčios. Eilėraštį deklamavo II kl. mokinės Gailė Černiūtė ir B. Dirgėlaitė, mergaičių chorelis, kuriam vadovauja IV kl. mokinė I. Mičiulytė, narės K. Langytė, Z. Dapkutė, I. Šlyžytė, L. Valiūnaitė, L. Rekašiūtė ir J. Patraitė, gražiai pagiedojo. Mokiniai St. Kairys ir A. Mačionis deklamavo. Pranešėja buvo VI kl. mokinė L. Rekašiūtė. Buvo mok. M. Dambriūnaitės su jaunesniaisiais mokiniais įscenizuotas vaidinimas "Kalėdos miške". Kalėdų senelis visus apdovanojo.

× **Pranešame Cicero kolonijos lietuviams, kad American Travel Service Bureau** atidarė kelionių įstaigos skyrių Šv. Antano Taupymo bendrovės patalpose, Cicero. Parduodami lėktuvų bilietai, kelionėms į įvairius pasaulio kraštus ir Ameriką. Taippat ruošia ekskursijas į Lietuvą. Dėl informacijų skambinkite 652-5707. Tarnautojai kalba lietuviškai. (sk.)

× **Juozas Žvynys, patyręs Income Tax pildytojas,** greitai ir tvarkingai užpildys jūsų Federal ir State Income Tax. Kreiptis visomis dienomis, neišskiriant ir sekmadienių nuo 8 val. ryto iki vėlaus vakaro. 7259 So. Francisco Ave. Tel. PR 6-1349 (sk.)

Clevelande Lietuvos kariuomenės atkūrimo minėjime kalba Ramovės pirm. A. Jonaitis.
Nuotr. Vl. Baceviičiaus

J. A. VALSTYBĖSE

— **Kanados ir JAV LB** ruošiama Dainų šventė įvyks 1978 m. liepos 2 d. Toronte. Tuo pačiu metu ten pat vyks ir Pasaulio Lietuvių Bendruomenės seimas. JAV LB krašto valdyba Toronte sudaromam šventės rengimo komitetui yra pasiuntus iš anksto jau 2,500 dol. panaudoti salės užstatui ir pirminiams repertuaro reikalams.

— **JAV LB krašto valdyba** LB-nės atstovais į Lietuvių Fondo pelno skirstymo komisiją vienerių metų kadencijai paskyrė JAV LB Kultūros tarybos pirm. J. Gailą, JAV LB Švietimo tarybos pirm. B. Juodelį ir Liūdą Germanienę. Mokslo ir kūrybos simpoziumo komitete JAV LB atstovauja Marija Remienė ir inž. M. Jakaitis.

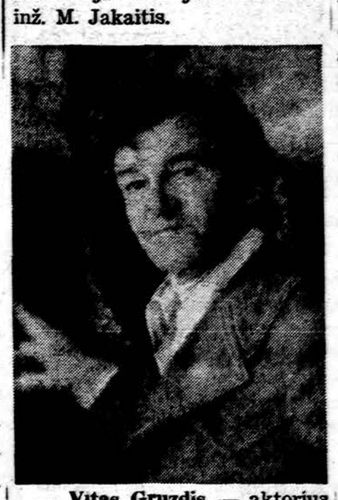

— **Vitas Gruzdis** — aktorius ir solistas iš New Yorko — šių metų vasarą — gastroliavo Anglijoje. Dainavo Mascagni operoje "Cavalleria Rusticana". Dabar gastroliuoja po visas Jungtines Amerikos Valstybes, su Shakespeare veikalu "Mackbeth". Tautinių šokių šventės metu Vitas Gruzdis buvo atvykęs į Chicagą, kur susitiko buvusio teatro vieneto Atžalyno aktorius, su kuriais kartu V. Gruzdis vaidino. Vėliau, patekęs į JAV armiją, ten nuolatos dainavo, o iš jos išėjęs reiškėsi ir tebesireiškia kaip mažosios scenos dainininkas.

— **Lietuviai Detroito universitete.** Detroito universitetas yra įsteigtas 1877 metais. Jo įsteigimas priklauso jėzuitams, kurie tuo metu nešiojo ilgus dvasininkų drabužius, kai šiandien jau yra išoriniai supasaulėję. Universitetas pradėjo kurtis dviejose vietose, kurias valdė ūkininkų — ant Jeffersono gatvės ir prie Livernois — šeštos mylios — Trowbridge šeima. 1927 m. universitetas turėjo jau keturis pastatus, o šiandien jau — 42 dideli pastatai. Pirmąją laidą sudarė 8 asmenys. Iki šiol diplomuotų auklėtinių išėjo 48.164. Nemažas būrelis yra ir lietuvių studentų. Malonu pastebėti, kad šiame universitete dirba prof. dr. Justinas Pikūnas — Psichologijos departamento pirmininkas ir profesorius, dr. Adolfas Damušis yra adjunct professor of Polymer Science ir dr. Raymond C. Jančauskas, SJ, Associate professor of business Administration. Kaip "The Detroit News" žurnale pastebi, jog gali būti pakviestas popiežius į 100 metų katalikų universiteto minėjimą. D. M.

— **Rimas Česonis, JAV LB** krašto valdybos vicepirmininkas, gruodžio 20 d. su kitų dešimties tautybių atstovais Washingtone buvo priimta prez. Carterio Inauguracijos komiteto ko-pirmininko B. Tirana. Tautybių atstovai, vadovaujami Tautinio centro miestų etniniams reikalams pirmininko prel. G. Baroni, iškėlė susirūpinimą, kad į inauguracijos iškilmių kultūrinius planus visiškai nėra įtrauktos Amerikos tautinės — etninės grupės. Jos yra ignoruojamos, o tuo tarpu rinkimų metu J. Carteris joms rodęs nemažą dėmesį ir daręs palankius pareiškimus. Išreikštą nepasitenkinimą paminėjo "Wall Street Journal" gruodžio 24 d. laidoje. R. Česonis taip pat buvo nuvykę pasimatyti su Carterio štabo pareigūnais, prižiūrinčiais vyriausybei pasikeitimo eigą ir pasiinformuoti rūpimais klausimais.

CHICAGOJE IR APYLINKĖSE

LITUANICA DALYVAUS SALĖS PIRMENYBĖSE

Po poros metų pertraukos, Lituanicos - L'iths vyrų futbolo komanda penktadienio vakare pradėjo salės pirmenybių rungtynes. Pirmenybėse dalyvauja 16 komandų. Jos suskirstytos į dvi divizijas — major ir pirma. L'Liths komanda žais pirmoje divizijoje. Salėje žaidžiama po 30 minučių su septyniais žaidėjais komandoje. Pirmenybės tęsis 7 penktadienius. Kiekvieną penktadienio vakarą bus 8 rungtynės. Pirmąsias rungtynes mūsų vyrai žaidė prieš jugoslavų Adria 7 val. vakare Chicago Avenue Armoury, 320 East Chicago Ave. L'iths komandą atstovaus D. Brondonisio, A. Krygeris, B. Frame, H. Jenigas Jun., V. Pikšrys, J. Ringus, Fields ir vėliau bus bandyta pora jaunių.

Papigintomis kainomis bilietai iš anksto gaunami L'iths klube, 2622 West 69 Str. J. J.

CHICAGOS ŽINIOS

ĮSILAUŽĖ 39-ME AUKŠTE

Kondominijoje 400 E. Randolph, Chicagoje, trečiadienį į 39-to aukšto butą įsilaužė plėšikai, išnešdami brangenybių ir pinigų. Nuostolių padaryta už 20,000 dol.

NORI BŪTI MERU

Valstybės sekr. M. J. Howlett ir sen. C. A. Partee abudu svarsto apie kandidatavimą į Chicagos merus.

80 SV. MARIHUANOS

Ieškodama telefono, išplėšto iš pavogto gubernatoriaus Thompson automobilio, šiaurinėje Chicagos dalyje garaže policija rado 80 sv. marihuanos.

KAPINĖSE

Teismas nusprendė, kad kapinių darbininkai Chicagoje gali streikuoti, bet laidotuvės neturi būti sukliudytos.

SUGAVO

Chicagos policija areštavo R. Washingtoną, 18 m., ir O. Dougherty, 25 m., kurie įtariami pavogę gubernatoriaus Thompson automobilį. Jie pasisakę policijai, kad jiems daug įtampos sudaręs automobily nuolat kalbąs telefonas.

ATSISKIRIA TEATRAS

Goodman teatras, 51 m. buvęs Chicagos Meno instituto padalinys, nuo šių metų sausio mėnesio atsiskiria. Jį perims savo žinion speciali bendrovė, kuriai vadovaus St. Freeling. Meno direktoriumi pasiliks tas pats W. Woodman.

Nuo sausio mėn. 18-os iki 26-os d. Tėvų Marijonų koplyčioje Romoje, prisimenant arkivyskupo Jurgio Matulaičio mirtį prieš 50 metų, bus laikoma šv. mišių novena, prašant iš Dievo sveikatos ir kitų malonių per jo užtarimą.

DRAUGO skaitytojai yra kviečiami prisidėti prie šių Mišių.

Prašomi kreiptis šiuo adresu:

Very Rev. Joseph Dambrauskas, M.I.C.
6336 S. Kilbourn Ave.
Chicago ,Ill. 60629

Jūsų vardas ir adresas .....

.....

Intencija .....

..... Auka .....