THE LIBRARY OF CONGRESS GRATIS
REFERENCE DEPARTMENT
SERIALS DIVISION
WASHINGTON, D.C. 20025 N

DRAUGAS

THE LITHUANIAN WORLD-WIDE DAILY

LAISVOJO PASAULIO LIETUVIŲ DIENRAŠTIS

4545 WEST 63rd STREET CHICAGO, ILLINOIS 60629

TELEPHONE: (312) 585-9500

Vol. LXXII Kaina 20 c. PENKTADIENIS — FRIDAY, KOVAS — MARCH 24. 1978 Nr. 74

Sveikindami su Velykomis pavergtuosius ir laisvuosius lietuvius, ryžkimės sujungtomis jėgomis dirbti, kad Prisikėlimo rytas išauštų ir Lietuvai

"Aušra" Nr. 9 (49)

SOS! SOS! SOS!

Balio Gajausko byla

7

1977 balandžio 20 areštuotas kaunietis Balys Gajauskas, buvęs politinis kalinys, 25 metus praleidęs tarybiniuose lageriuose. Prieš tai — vasario 7 — pas jį ir dar pas du kauniečius — Oną Grigaliūnienę ir Leonardą Stavskį —buvo darytos kratos. Kratų metu paimta vertinga archyvinė — istorinė medžiaga, liečianti Lietuvos partizaninį judėjimą 1944 — 1952 metais. Į saugumo rankas pateko kai kurie Bendro demokratinio pasipriešinimo sąjūdžio (BDPS), Lietuvos laisvės kovos sąjūdžio (LLKS) ir "Vanagų" štabo dokumentai. (Bendras demokratinis pasipriešinimo sąjūdis 1949 vasario mėn. po Markulio — dabartinio Vilniaus universiteto profesoriaus — išdavystės buvo reorganizuotas į Lietuvos laisvės sąjūdį). L. Stavskis tardomas patvirtino, kad pas jį rastą medžiagą atnešęs B. Gajauskas. Be to, L. Stavskis parodė, kad jo bute Gajauskas, kartu su šiauliečiu J. Petkevičiumi, kai kuriuos popierius fotografavo.

Balandžio 20 B. Gajauskas buvo iškviestas į saugumą kaip liudininkas "LKB Kronikos" byloje, tačiau į namus nebesugrįžo.

Balandžio 22 saugumiečiai kratė Pašilių namus Giruliuose. Balandžio 28 — Jono Pratusevičiaus butą Vilniuje (J. Pratusevičius — buvęs Lietuvos partizaninio judėjimo dalyvis, daug metų iškalėjęs Mordovijos lageriuose, grįžęs baigė universitetą ir dabar dirba ekonomistu).

Kratos metu Pratusevičiaus bute paimtas pašto vokas, kurio siuntėjas užrašytas B. Gajauskas, keletas rankraščių (išrašų iš knygų) ir adresų knygutė. Kratai besibaigiant, į jo butą užėjo Vytautas Bastys, 1976 grįžęs iš lagerio, kur iškalėjo 23 metus, ir dabar gyvenantis Vilniuje. Jis buvo iškrėstas, bet nieko nerasta.

Iš atvykusių kratos daryti saugumiečių J. Pratusevičius pareikalavo dokumentų. Kai šie padėjo ant stalo savo tarnybinius pažymėjimus ir Pratusevičius ėmė rašytis jų pavardes, saugumietis Bliūdžius griebė iš Pratusevičiaus popieriaus lapą ir, jį suplėšęs, sviedė buto šeimininkui į akis šaukdamas: "Nepakęsiu tokio įžūlumo!" Kratai vadovavęs vyr. tardytojas majoras Marcinkevičius savo "kolegos" Bliūdžiaus už tokį chuliganišką elgesį nesudraudė.

Po kratos J. Pratusevičius buvo tardomas. Iš jo reikalavo parodymų apie kai kuriuos dokumentus (jų tarpe ir LLKS įsakymus), rašytus jo ranka. Ant keletos dokumentų rasti jo pirštų antspaudai. Visi šie dokumentai buvo paimti iš B. Gajausko. J. Pratusevičius pripažino, kad tie dokumentai rašyti jo ranka, tačiau kada jie buvo parašyti, jis nebeprisimena. Jie galėjo būti rašyti dar tuo metu, kai jis dalyvavo partizaniniame judėjime. Kokiu būdu ši medžiaga atsidūrė pas B. Gajauską — jis nežinąs. Tardytojai majoras Marcinkevičius ir papulkininkas Kažys kaltino Pratusevičių, kad jis kartu su Gajausku ruošęs medžiagą antitarybiniam leidiniui.

Ryšium su Balio Gajausko byla buvo daryta krata Kaune pas Algį Šulskį, taip pat buvusį politinį kalinį.

Įsidėmėtina, kad B. Gajausko byla buvo nurodyta š.m. rugpjūčio 23 darytų kratų sankcijose (pas V. Petkų, A. Terlecką, J. Sasnauską, o taip pat — Rygoje).

J. Valaitis

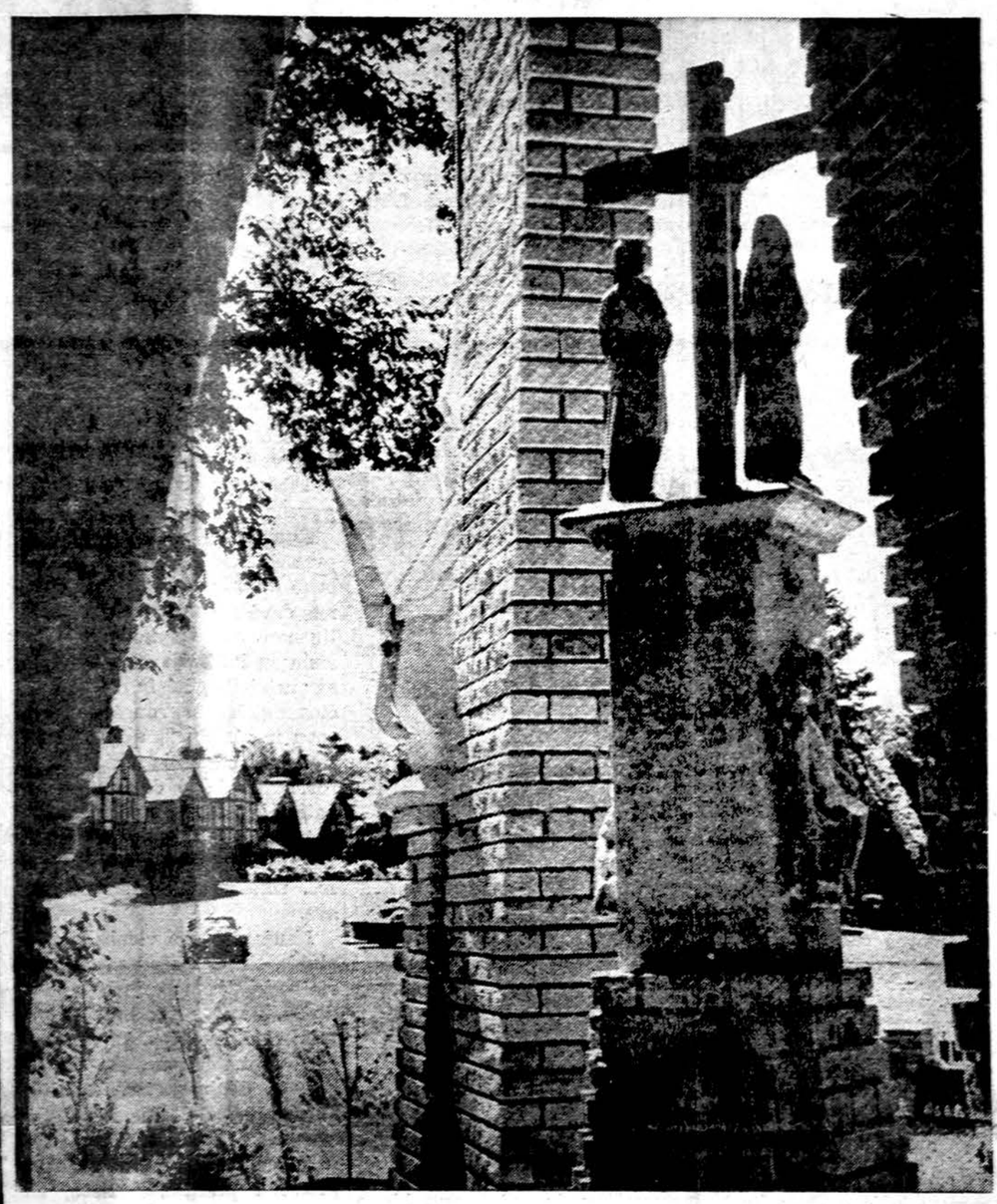

Kryžiaus keliai

Viena iš Kryžiaus Kelių stočių lietuvių pranciškonų sodyboje, Kennebunkporte, Maine (Nuotrauka Vyt. Maželio)

ŠVENTAS PALIETIMAS

Dar tiktai pradžia,
rausvų medelių ir žiedų
pirmoji šypsena.
O ten už marių, už tamsių,
balta snieguolių eisena,
gelsvų purienų puota.
Ir ten tiktai pradžia.

Tai Jis, paliesdamas švelniai
gyvybės žalią gelmę,
per saulę, per mėnulį
pas mus lengvai ateina.

Tai Jis.
Kai šaltos vinys delnus
sujungę buvo su medžiu,
gėrė kraują kalnas
iš neužgijusių žaizdų,
kad vėl žaliuotų medis,
kad vėl žydėtų gėlės,
pavasariui atėjus.

Tai Jis.
Akmuo atvėrė angą
sekmadienį ankstyvą,
žaizda išgijo rankoj,
viršum pavasario iškilo,
ir žemės šypsena,
pirma snieguolių eisena, —
tai mums menkiem ir nevertiem
palaiminta Jo dovana.

Aleksandras Radžius
(Iš knygos "Baltas mėnulio miestas")

Carteris su Beginu nesusitarė

Washingtonas. — Prezidentas Carteris ir Izraelio premjeras Menachem Begin baigė dviejų dienų konferenciją. Nuomonių skirtumas tarp jų liko didelis. Carteris siūlė Izraeliui vieną kartą ryžtis ir pasitraukti iš vakarinio Jordano kranto ir Gazos ruožo, bet Beginas atsisakė. Kol nepasitrauks, nėra vilčių taikai atstatyti. Vakar buvo manoma, kad nebus galima net baigiamojo biuletenio paskelbti.

Carteris įrodinėjo, kad reikia laikytis Jungtinių Tautų rezoliucijos Nr. 242 ir pasitraukti iš visų okupuotų žemių. Beginas dėstė savo argumentus, kad tokiu būdu pavojun ištatomas Izraelio valstybės saugumas.

Atominiai povandeniniai Baltijos jūroj

Stockholmas. — Sovietų šešių atominių povandeninių laivų buvimas Baltijos jūroje yra grėsmė 36 Vakarų Europos miestams, rašoma Švedijos ir Norvegijos spaudoje. Jų bazė esanti Liepoja, Latvijoje. Tų laivų raketos gali pasiekti Londoną, Paryžių, Oslo ir kitus centrus. Laivai į Baltiją atplaukė pernai. Anksčiau jų bazė buvo Kolos pusiasalis, šiaurės Rusijoj.

Formalų protestą Maskvai dėl laivų įteikė tik Švedija.

Lenkai apie lietuvius

— Paryžiuje leidžiamam lenkų mėnesiniam žurnale "Kultūra" sausio-vasario 1978 numery tarp kitų kronikų yra ir "Lietuvių Kronika". Autorius — E. Žagiell.

"Lietuvių Kronika" pradedama ištrauka Z. Dailidkos straipsnio "Pasikalbėjimas su lenkais" (Sėja" Nr.134). "Įdomūs yra lietuvių-lenkų santykiai, tad noriu juos aptarti išsamiai. Likimas jau taip lėmė, kad mus su lenkais jungia ir kaimynystė, ir ilgaamžė istorija, kuri mums atnešė daugiau žalos negu naudos. Ateityje, atgavę nepriklausomybę, norėsime ar nenorėsime — turėsime su jais gyventi kaimynystėje ir santykiauti. Tai yra ateities reikalas. O kaip dabar?"

Autorius, cituodamas to straipsnio gausias ištraukas, taip baigia: "Auga naujos lietuvių ir lenkų kartos, kurios, savo laikų ir reikalavimų dvasios vedini, tvarkys tuos santykius. Todėl jiem reikia ir palikti susidoroti su jomis, labiau emocionalinėmis negu praktiškomis, problemomis. Šiandien, mūsų nuomone, reikia nekelti antagonizmo, susilaikyti nuo nedraugiškų pasisakymų apie kaimynus... lygiai nereikia vengti kontaktų ir praktiškame gyvenime". **(E.)**

Washingtonas. – Senato vadai susitarė Panamos kanalo sutarties antrą dalį baigti svarstyti ir balsuoti iki balandžio 26.

IR ITALŲ PADUGNĖS JIEŠKO MORO

Roma. — Italijos padugnės — kišenvagiai, vogtų daiktų pardavėjai, narkotikų platintojai ir kiti, kurie nieko pozityvaus nedirba, pasisiūlė policijai padėti ieškoti Aldo Moro. Policija, atrodo, priima jų pasisiūlymą. Jie geriau siai žino visas slaptas vietas, landynes, urvus. Daugiau negu 50,000 policijos ir kariuomenės vyrų jau antrą savaitę užaliarmuota ir krečia visas apylinkes, bet be pasėkmių.

Padugnių vadai sako, kad esant tokiam skaičiui policijos, "normalus" vagių veikimas yra negalimas, jie negalį būti be darbo, tai nors policijai padės. Kai bus surastas Moro, tada policija ilsėsis, nesidomės, ir vagišiai galės toliau verstis savo "amatu".

Italams padeda ne tik dvi vakarų vokiečių antiteroristinės komandos, bet ir britų specialus dalinys.

Teroristai ir Ispanijoj

Madridas. — Ispanijos kalėjimų direktorius Jesus Haddad kairiųjų ekstremistų buvo nušautas prie savo namų. Toms pareigoms buvo paskirtas tik gruodžio mėnesį ir žadėjo reformuoti kalėjimų sistemą. Atrodo, kad tai buvo kerštas už vieno anarchisto užmušimą kalėjime.

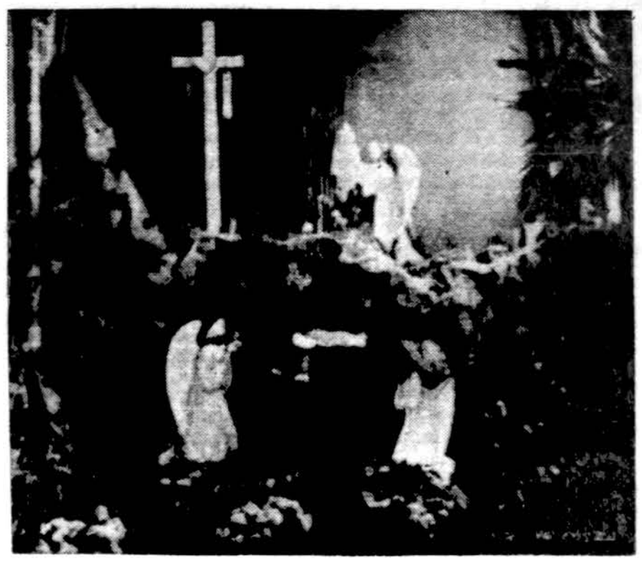

Kristaus Karstas Kauno arkikatedroj bazilikoj. Pokarinė nuotrauka

Kas bus, kai miškų nebus?

New Yorkas. — Pasaulinio banko surinktomis žiniomis, besivystantieji kraštai po 60 metų neturės nei miškų, nei medžių, jei jie juos naikins tokiu tempu, kaip daroma dabar. Dabar pasauly yra tik 1 bilijonas hektarų miško, arba tik pusė to, kas buvo praėjusiam šimtmety.

Šiandien angliakasiai balsuoja

Washingtonas. — Iki vakar dienos angliakasiai tik svarstė ir diskutavo naujausio kontrakto punktus, šiandien dėl jo bus balsavimas. Niekas nedrįsta pranašauti, kokie bus rezultatai. Yra daugiau galimybių, kad kontraktas gali būti ratifikuotas, svarbiausia, kad darbininkams įkyrėjo nieko neveikimas, ir dėl pasunkėjusių ekonominių salygų tai daryti juos spaudžia jų šeimos.

Nepiliečiai nebus policininkais

Washingtonas. — Aukščiausiasis teismas 6:3 balsais išaiškino, kad valstijos turi teisę nesamdyti policininkais nepiliečių. Teismo pirmininkas Warren Burger po to pasakė: "Valdyti ir įstatymus prižiūrėti teisė rezervuojama tik piliečiams".

Įstatymas ūkininkams padėti

Washingtonas. — Senatas priėmė skubų įstatymą ūkininkams pagelbėti, bet dėl jo susirūpino Atlyginimų ir kainų taryba, sakydama, kad projektas infliacinis. Baltieji rūmai ūkininkams yra palankūs, bet irgi sako, kad dėl to amerikiečių šeimoms maistas per metus pabrangs apie 100 dolerių.

Lenkijos miestuose tamsu

Varšuva. — Iš lenkų spaudos matyti, kad tenai pradėtas smarkiai varžyti gatvių apšvietimas. Dar pernai gatves apšviesdavo nors kas antra lempa, dabar daugely vietų palikta lempa tik ties kryžkele, o miestų periferijose iš viso nėra šviesos. Krokuvoj uždraustas ir vitrinų bei paminklų apšvietimas.

Britanija prieš spalvotus imigrantus

Londonas. — Britų parlamento komitetas rasiniams klausimams studijuoti rekomendavo sulaikyti tolimesnę ne baltosios rasės žmonių imigraciją.

Lusaka. — Zambijos prezidentas Kenneth Kaunda ragina Ameriką iš Britanijos perimti vadovaujamą vaidmenį ir "paspausti" Rodeziją, kad sudarytų visiems priimtiną valdžią. Apsilankiusiam ambasadoriui Andrew Young minėjo, jog jis bijo, kad Britanija gali nutarti pradėti remti dabar sudarytą laikiną vadovybę, palikdama nuošaly karinguosius partizanus.

Brest, Prancūzija. — Vėjas ir audra neleidžia iš perskelto supertanklaivio Amoco Cadiz išpumpuoti likusios naftos, bet šiokį tokį palengvėjimą žada gamta: pasipylusią naftą vėjas pradeda stumti į atvirus vandenis, tolyn nuo krantų.

KALENDORIUS

Kovo 24: Didysis Penktadienis. Gabrielius, Kotryna, Daumantas, Nika.

Kovo 25: Didysis Šeštadienis. Švč. M. Marijos apreiškimas; Baroncijus, Margarita, Vaišvilkas, Kantė.

Saulė teka 5:49, leidžias 6:06.

ORAS

Dalinai saulėta, bet šalta, apie 42 laipsniai.

Sporto Apžvalga

Red. Vytautas Grybauskas, 4144 So. Maplewood, Chicago, IL 60632

MIRĖ VYTAUTAS LEŠČINSKAS

Neperseniausiai pasiekė mus liūdna žinia, kad Lietuvoje su šiuo pasauliu atsisveikino Vytautas Leščinskas. Po 9 metų Sibire jis grįžo į Lietuvą su sugadinta širdimi ir dirbo inžinierium. Žinoma, krepšinio nebežaidė.

Gal platesnei visuomenei jis, kaip krepšininkas, buvo mažiau pažįstamas, nes iškilo tik pačiais paskutiniais nepriklausomybės metais ir už mūsų rinktinę težaidė keletą kartų. Tačiau krepšinio mėgėjams, ypač kauniečiams, jis jau buvo populiarus ir gerai žinomas, kaip jaunas, talentingas ir daug žadąs krepšininkas. Tik dėka jo Kauno Aukštesniosios technikos mokykla, kurią jis lankė, žaidė aukštojoje lygoje, greit jis buvo mūsų rinktinės trenerio F. Kriaučiūno pastebėtas ir pakviestas į jaunių rinktinę. Baigęs mokyklą, trumpai žaidė už Grandį, o vėliau už Perkūną, su tokiais žinomais krepšininkais, kaip broliai Puzinauskai, St. Butvila, S. Mackevičius, V. Norkus ir kt. Pakviestas į rinktinę, jis tuoj įsitvirtino pirmajame penkete kraštinio puolėjo pozicijoje, nežiūrint mažo ūgio (vos 172 cm.). Vietoj ūgio jis turėjo žymiai daugiau talento, gerą fizinį sudėjimą, greitį, vikrumą ir puikų metimą. Tačiau labiausiai žinomas jis buvo savo nepaprastu šuoliu į aukštį. Juk lengv. atletikos varžybose jis buvo vienas iš geriausių Lietuvoje, peršokęs žymiai aukščiau savo ūgio (bene 190 cm.).

Jis buvo pirmas ir vienintelis Lietuvoje, pradėjęs metimą šuolyje, vad. "jump - shot". Šis metimas maždaug tuo metu tik prasidėjo ir Amerikoje ir šiuo metu yra populiariausias visame pasaulyje.

Kartu su jo senukais tėvais Lietuvoje liūdi visa lietuviška sportinė šeima.

Kauno "Perkūnas" 1944 m. dešimtuko turnyro metu. Pirmoje eilėje (iš kairės) V. Pauliukonis, Vytas Leščinskas, V. Norkus. Antroje eilėje: A. Mackevičius, V. Puzinauskas ir St. Butvila. Trūksta Z. Puzinausko

PASAULIO LIETUVIŲ SPORTO ŽAIDYNĖMS BESIRUOŠIANT

Toronto "Vyčio" sporto klubas jau spėjo pasipuošti pasaulio lietuvių sporto žaidynių medaliais. Geras būrys slidinėtojų dalyvavo slidinėjimo varžybose Moonstone Ski Resorte, ir R. Gudelis laimėjo 2 aukso medalius vyrų klasėje, o M. Tarvydas sidabro. A. Lapas laimėjo du aukso medalius senjorų klasėje, o L. Stasiūnas 1 sidabro ir 1 bronzos. Jaunių klasėje L. Stripinis laimėjo 2 aukso medalius ir buvo pripažintas iškiliausiu lietuvių slidinėtoju.

Vyčio klubas šiemet švenčiąs 30 metų jubiliejų P. L. S. žaidynėms skiria ypatingą dėmesį ir intensyviai ruošiasi. Visos krepšinio komandos dalyvauja lygose, turi savo vadovus ir trenerius ir nuolatines treniruotes. Lengv. atletikos sekcijos atgaivinimu rūpinasi A. Supronas, buvęs vienas iš geresnių mūsų lengvaatletų. Ši sekcija su Algiu Janušausku priekyje žada žaidynėse gerai pasirodyti. Jis neretai dalyvauja ir kanadiečių varžybose, turi puikią pasekmę trišuolyje 14.61 cm., o taip pat šuolyje į tolį ir 100 metrų bėgime.

Patricija Girčytė turi daug vilčių medaliams, nes neseniai parkų varžybose laimėjo 4 pirmąsias vietas. Jos 100 metrų nugara 1:13, o jos amžiaus grupėje net geresnis už Lietuvos rekordus. O stalo teniso jau neminėsime, nes daug kartų rašėme, kad seserys Nešukaitytės yra visos Kanados pažibos, o vyrai žada taip pat neapvilti.

— **Hamiltonas.** Jau minėjome, kad Hamiltono L. S. K. Kovas, vadovaujamas K. Barono, gausiai dalyvaus žaidynėse ir smarkiai ruošiasi. Kai kurios komandos bus pasipuošusios net naujomis uniformomis. Daugiausia vilčių medaliams teikia jaunosios stalo tenisininkės, jau eilė metų kaip ruošiamos V. Subatnikaitės. Neseniai įvykuriame Burlingtono turnyre mergaičių 17 mt. A klasėje laimėjo L. Koperskytė, o 14 mt. A. klasėje R. Raguckaitė, antroje vietoje palikdama D. Bernotaitę. Puikiai pasirodė ir jų sesutės B klasėje.

— **Chicago.** Marquette Parko krepšinio lygos rungtynėse susitiko seni pažįstami Lituanica ir Neris. Lituanica su dviem pralaimėjimais tvirtai laikosi antroje vietoje, tačiau šioms rungtynėms prisistatė be Bario ir tik šešiese. Pradžioje aiškiai vyrauja ir veda net 11 taškų skirtumu, tačiau Neris, nuolat keisdama žaidėjus ir didindama tempą, po truputį prisiveja ir jau kėlinio pabaigoje persveria. Antrąjį kėlinį aiškiai dominuoja Neris dėka Dagio gerų metimų, Vaitkaus kovos prie lentų ir Varno vis dar neblogos formos. Laimėjo Neris 70—65.

Z. ŽIUPSNYS — NAUJOS V. V. S. APYGARDOS VADOVAS

Donatui Prapuoleniui dėl sveikatos atsistatydinus, Vid. Vakarų sporto apygardos sporto vadovu paskirtas Zigmas Žiupsnys.

Ilgametis Neries klubo pirmininkas daug metų išdirbęs ir šiose pareigose, Z. Žiupsnys turi daug patyrimo, kas ypatingai bus pravartu, besiruošiant artėjančioms pasaulio lietuvių sporto žaidynėms.

Pirmas didžiulis uždavinys jam krenta ant pečių suorganizuoti apygardines krepšinio ir tinklinio varžybas. Jose dalyvaus Clevelando, Detroito, Chicagos ir apylinkių sporto klubai. Laukiama net 11 vyrų krepšinio komandų ir nepaprastai kietų kovų. Mat, pasaulio lietuvių sporto žaidynėms Toronte kvalifikuojasi tik 6 komandos, o 5 turės likti namuose. Toronte dalyvaus 16 geriausių mūsų komandų.

Apygardinės varžybos įvyks balandžio mėn. 22 ir 23 d. Curie mokykios ir Marquette Parko salėse.

FUTBOLAS

TVIRTESNIU ŽINGSNIU Į DVIDEŠIMT AŠTUNTUOSIUS METUS

Lituanicos futbolo klubo susirinkimas

Vienam iš geriausių Chicagos Lituanicos futbolo klubo žaidėjų, dr. Juliui Ringui, apdalijus susirinkusius stambiais, kaip Jenigai, cigarais, prasidėjo metinis klubo narių susirinkimas. Dr. Julius pristatė savo ir savo žmonos, buvusios Galvydytės, naujagimį sūnų, būsimą Lituanicos šulą — Ringų III.

Susirinkimas įvyko kovo 12 d. nuosavose klubo patalpose, 2614 West 69 Str. Jį pravedė pirmininkas inž.-chemikas Ge diminas Bielskus. Jis pranešė ir apie buvusią pagrindinę veiklą, kuri šį kartą buvo keleriopa: žaidimai, darbas ir pramogos. Žaidimuose dalyvavo šešios klu bo komandos su daugiau kaip 100 žaidėjų. Ne visoms vienodai sekėsi. Pirmoji vyrų komanda, kuriai jis pats vadovavo, Chicagos pirmos divizijos pirmenybėse tarp 12 komandų, pagal taškų skaičių ir įvarčių santykį, pasidalijo pirmąja vieta. Sezoną baigė tvirtai — laimėdami paskutines ketverias rungtynes iš eilės. Vadovas tikisi šių metų pirmenybes pradėti nuo tos vietos, kurioje užbaigė. Komandoje nebuvo solistų, žaidė komandiniai ir įvarčių mušėjai pasiskirstė visoje komandoje. Turėjo ligi paskutinės žaidimo minu tės kovotojų reputaciją. Salės pirmenybėse užėmė trečią vietą.

Kalbėdamas apie darbus, pirm. Bielskus reiškė dėkingumą pritarusiems jo idėjai įsigyti nuosavą namą klubui. Pritarimas buvo toks:: maždaug per savaitę laiko, be didelio maldavimo, klubo aktyvūs nariai ir rėmėjai sudėjo keliolika tūkstančių dolerių namo užpirkimui ir remonao medžiagom. Patalpų paruošimo ir pritaikymo klubo reikalams darbus atliko patys žaidėjai, vadovai ir rėmėjai, pra dedant nuo 6 metų amžiaus ir baigiant šešiasdešimtmečiais. J. Žukausko mažiukų komanda nu valė ir nublizgino visas taures ir trofėjas, kurių turima apie 50. Ligi šio laiko prie klubo patalpų įruošimo dirbta apie 1,000 darbo talkos valandų. Dirbo keletas patyrusių amatininkų ir keliolika ne taip jau didelių specialistų, bet visi dir bo sušilę. Daugiausia pasidarbavo A. Viktora, R. Libus, Don Brondisio, J. Perkūnas, F. Lukauskas, L. Juraitis, H. Jenigas, sr., ir kt. Padėkojęs už nuo širdžią talką, pirm. Bielskus kvietė veteranų (old timers) ko mandos vyrus vispusiškai įsijungti į klubo veiklą, kad ateityje nebebūtų jokių "jūs ir mes, bet tik visi mes".

H. Jenigas pranešė, kad veteranai dar gyvi. Pirmenybėse savo grupėje užėmė trečią vietą. Buvo atsikvietę draugiškom rungtynėm vokiečių komandą iš Saaro krašto. Jis teigiamai įvertino pirm. Bielskaus kvietimą dirbti kartu ir naudotis klu bo patalpomis. Rezervo komandos vadovas Br. Trapikas sakė, kad jo komanda antrame pirme nybių rate padarė gerą pažangą. Ji sudaryta iš jaunų žaidėjų. Iš jaunųjų ir jaunučių komandų vadovų F. Lukausko ir J. Lišausko pranešimų buvo aišku, kad jiem reikėjo daugiau pagalbos, negu jie galėjo gauti. Bielskus pranešė, kad šiais metais su mū sų jaunučiais ir jauniais sutiko dirbti Brother Rice aukštesniosios mokyklos fizinio lavinimosi mokyt. Nick Markulin su savo asistentu. Taigi, šiem metam tinkama pagalba jau gauta. Visiems mums tenka pareiga pasirūpinti surasti tom komandom tikrų kandidatų, kad nebūtų lėšų ir energijos eikvojimas veltui. Kalbėdamas apie mažiukų — pradedančiųjų komandos pa

1973 m. apygardos pirm. Z. Žiupsnys įteikia trofėją Bostono krepšininkams

Nuotr. Z. Degučio

sirodymą, jų mokytojas Jonas Žukauskas pastebėjo, kad Chicagos mieste jis jau gali su sa vo komanda neblogai pasirody ti. Bet priemiesčiuose, kaip Palatine, Oakbrook ir kitur juos sumaišytų su žemėmis. Ten futbolas taip pasidaręs populiarus tarp vaikų ir tėvų, kad gaunasi vaizdas, jog futbolu visi ir tegyvena.

Kasininkas Antanas Viktora pranešė, kad praėjusiais metais buvo du parengimai, kurių vienas davė nuostolį, kitas — šaulių namuose pavyko gerai. Ryšium su infliacija visos išlaidos smarkiai išsipūtė ir dėl tos pačios priežasties rungtynių žiūrovų ir rėmėjų "kapšiukai" ati tinkamai užsiraukė. Įsigyta uni formų už 1,000 dolerių. Metai baigti švariai su nuostoliu. Tą patvirtino ir vyr. revizorius J. Žukauskas. Dar vieneri metai ir... tikėkime, reikalai pasitaisys.

Nauja valdyba vienbalsiai išrinkta tik iš tokių asmenų, kurie be ypatingo prašymo sutiko dirbti, ne vien tik būti išrinktais: Ged. Bielskus, Pijus Stončius, Ant. Viktora, Br. Trapikas, G. Grabys, Pr. Gudaitis, Juozas Kulys, L. Juraitis, J. Lisauskas, Leonas Jokubauskas ir J. Juška. Jei vienas kitas, įkarščiui praėjus, iškristų, vis dar liktų užtenkamai vyrų, kurie pasiimtas pareigas išneštų ligi termino galo.

Revizijos komisijon išrinkti: J. Žukauskas, inž. Stepas Lukauskas ir Alb. Glavinskas.

Susirinkimas baigtas visų ja me dalyvavusių audringu plojimu, įvertinant pirmininko G. Bielskaus darbą Lituanicos fut bolo klube.

Jonas Juška

— V. Vokietijos futbolo mėgėjai nuo birž. mėn. 1 d. iki 25

(Nukelta į 4 psl.).

DRAUGAS

THE LITHUANIAN WORLD-WIDE DAILY

Second class postage paid at Chicago, Ill. Published daily except Sundays, Legal Holidays, days after Christmas and Easter by the Lithuanian Catholic Press Society.

Subscription Rates: $33.00 — Chicago, Cook County, Illinois and Canada. Elsewhere in the U.S.A. $31.00. Foreign countries $34.00.

Pašto išlaidas mažinant, pakvitavimai už gautas prenumeratas nesiunčiami. Ant DRAUGO prie kiekvieno skaitytojo adreso, gavus iš jo mokestį, atžymima iki kada yra užsimokėjęs.

DRAUGO prenumerata mokama iš anksto

	netams	6 mėn.	3 mėn.
Chicago ir Cook apskr.	$33.00	$19.00	$15.00
Kitur JAV	31.00	18.00	13.00
Kanadoje	33.00	19.00	15.00
Užsienyje	34.00	20.00	15.00
Savaitinis	25.00	15.00	9.00

• Administracija dirba kasdien nuo 8:30 iki 4:30, šeštadieniais nuo 8:30 iki 12:00.

• Redakcija dirba kasdien 8:30 — 4:00, šeštadieniais 8:30 — 12:00.

• Redakcija straipsnius taiso savo nuožiūra. Nesunaudotų straipsnių nesaugo. Juos grąžina tik iš anksto susitarus. Redakcija už skelbimų turinį neatsako. Skelbimų kainos prisiunčiamos gavus prašymą.

DR. K. G. BALUKAS
Akušerija ir moterų ligos
Ginekologinė Chirurgija.
6449 So. Pulaski Rd. (Crawford Medical Building) Tel. LU 5-6446
Jei neatsiliepia skambint 374-8004
Priima ligonius pagal susitarimą.

DR. VL. BLAŽYS
PLAUČIŲ IR VIDAUS LIGOS
Marquette Medical Center
6132 So. Kedzie Avenue.
Val.: pirmad., antrad ir ketvirtad. 6 iki 7:30 val. vakaro.
Šeštad. nuo 1 iki 3 val.
Pagal susitarimą.
Ofiso telef. WA 5-2670.
Rezid. tel. WAlbrook 5-3048.

Tel. ofiso HE 4-5849; rez. 388-2233
DR. PETER T. BRAZIS
GYDYTOJAS IR CHIRURGAS
2434 West 71st Street
Val.: pirm., antr., ketv. ir penkt. 1:00 - 5:00 val. popiet, treč. ir šešt. tik susitarus.

Dr. Jonas G. BYLA-BYLAITIS
GALVOS IR STUBURO LIGOS
2858 West 63rd Street
Chicago, Illinois 60629
Tel. — 476-3409
Valandos pagal susitarimą

Dr. Ant. Rudoko kabinetą perėmė
DR. EDMUND E. CIARA
OPTOMETRISTAS
2709 West 51st Street
Tel. — GR 6-2400
Val.: pagal susitarimą: pirmad. ir ketv. 1-4 ir 7-9; antrad. ir penkt. 10-4; šeštad. 10-3 val.

Ofis. tel. 735-4477; Rez. 246-2839
DR. E. DECKYS
GYDYTOJA IR CHIRURGE
Specialybė — Nervų ir Emocinės ligos.
CRAWFORD MEDICAL BLDG.
6449 So. Pulaski Road

DR. A. B. GLEVECKAS
GYDYTOJAS IR CHIRURGAS
Tel. — BE 3-5893
Specialybė Akių ligos
3907 West 103rd Street
Valandos pagal susitarimą

Ofiso tel. — PR 8-2220
DR. JANINA JAKŠEVIČIUS
JOKSA
VAIKŲ LIGOS
2656 West 63rd Street
Pirmad., antrad., ketvirtad. ir penkt. nuo 12 iki 2 val. ir nuo 5 iki 8 val. vak. Šeštad. nuo 1 iki 4 val.

Ofs. PO 7-6000 Rez. GA 3-7278
DR. A. JENKINS
GYDYTOJAS IR CHIRURGAS
3844 West 63rd Street
Valandos pagal susitarimą

DR. K. A. JUCAS
DERMATOLOGIJA
CHIRURGIJA
5214 No. Western Avenue
1002 No. Western Avenue
Tel. atsakoma 12 valandų
489-4441 — 561-4605

Įstaigos ir buto tel. 652-1381
DR. FERD. VYT. KAUNAS
BENDROJI MEDICINA
1407 So.49th Court, Cicero, Ill.
Kasdien 10-12 ir 4-7
Išskyrus treč. ir šeštad.

Tel. ofiso ir buto: OLympic 2-4159
DR. P. KISIELIUS
GYDYTOJAS IR CHIRURGAS
1443 So. 50th Ave., Cicero
Kasdien 1-3 val. ir 6-8 val. vak., išskyrus trečiadienius.
Šeštadieniais 12 iki 4 val. popiet.

Tel. REliance 5-1811
DR. WALER J. KIRSTUK
Lietuvis gydytojas)
3925 West 59th Street
Val.: pirmad., antrad., ketvirtad. ir penkt. nuo 12-4 val. popiet ir 6-8 val. vak. Treč. ir šeštad. uždaryta.

DR. IRENA KURAS
GYDYTOJA IR CHIRURGE
KŪDIKIŲ IR VAIKŲ LIGOS SPECIALISTĖ
MEDICAL BUILDING
7156 South Western Avenue.
Valandos: Kasdien nuo 10 val ryto iki 1 val. popiet.
Ofs. tel. RE 7-1168, rez. 239-2919

Ofs. HE 4-1818; rez. PR 6-9801
DR. J. MEŠKAUSKAS
GYDYTOJAS IR CHIRURGAS
Specialybė vidaus ligos
2454 West 71st Street
71-os ir Campbell Ave. kamp.
Val.: pirmad., antrad., ketvirtad. ir penktad. 3 iki 7 v. p. p. Tik susitarus.

OPTICAL STUDIO
VIOLETA KAROSAITĖ
7051 So. Washtenaw — Tel. 778-6766
Pritaikomi akiniai pagal gydytojų receptus.
Didelis akinių rėmų pasirinkimas.
Val.: pirm., antr., penkt. 10-5:30.
Ketv. 1-8 v. vak. Šešt. 10-4 v. p. p.
Trečiadieniais uždaryta.

Telef. — 282-4356
DR. ROMAS PETKUS
AKIŲ LIGOS — CHIRURGIJA
Ofisai:
111 NO. WABASH AVE.
4200 NO. CENTRAL AVE.
Valandos pagal susitarimą.

DR. FRANK PLECKAS
(Kalba lietuviškai)
OPTOMETRISTAS
Tikrina akis. Pritaiko akinius ir "Contact lenses"
2618 W. 71st St. — Tel. 737-5149
Val. pagal susitarimą. Uždaryta treč.

DR. LEONAS SEIBUTIS
INKSTŲ, PUSLĖS IR PROSTATO CHIRURGIJA
2656 W. 63rd Street
Val. antrad. nuo 1-4 popiet ir ketv. nuo 5-7 vakare
Ofiso tel. 776-2880, rezid. 448-5545

DR. J. J. SIMONAITIS
GYDYTOJAS
Adresas 4255 W. 63rd Street
Ofiso telef. RE 5-4410
Rezidencijos telef. GR 6-0617
Ofiso val.: pirmad. ir ketvirtad. nuo 1:00 ligi 3:00 val. popiet

Ofiso tel. HE 4-2123. Namų GI 8-6195
DR. V. TUMASONIS
CHIRURGAS
2454 West 71st Street
Val.: pirm., antrad., ketv. ir penktad 2-5 ir 6-7 — iš anksto susitarus.

Tel. ofiso PR 6-6446
F. C. WINSKUNAS
GYDYTOJAS IR CHIRURGAS
3107 West 71st Street
Valandos: 1-6 val. popiet.
Treč. ir šeštad. pagal susitarimą.

Ofs. tel. 586-3166; namų 381-3772
DR. PETRAS ŽLIOBA
GYDYTOJAS IR CHIRURGAS
6234 So. Narragansett Avenue
Val.: pirm., antr., ketv. ir penkt 2-7; šeštadieniais pagal susitarimą.

Linksmų Šv. Velykų Švenčių
Linki
savo draugams, klientams ir pažįstamiems
JOROS UŽEIGOS savininkė
STASĖ SIMOKAITIENĖ
ir Sūnūs RAIMUNDAS ir RIČARDAS su šeimomis.

Linksmų Šv. Velykų Švenčių
Linkime Visiems
Lietuviams, Klientams ir Draugams.
ST. CASIMIR MONUMENT COMPANY
3914 West 111th St.
Vienas Blokas nuo
Šv. Kazimiero Kapinių
Tiesiog Ten, Kur Busai Sustoja

HAROLD E. NELSON, Sav.

Dėl Gražesnio, Geresnio Paminklo Prieinamesne Kaina— Kreipkitės Prie Mr. Nelson

Telefonas — CEdarcrest 3-6335

Perskaitę "Draugą", duokite jį kitiems.

Linksmų Šv. Velykų Švenčių

linki

visiems savo klientams, draugams ir pažįstamiems

SIUNTINIAI Į LIETUVĄ

COSMOS PARCELS EXPRESS CORP.

2501 W. 69th St., Chicago, Ill. 60629

Tel. — WA 5-2737

3333 So. Halsted St., Chicago, Ill. 60608

Tel. — 254-3320

V. VALANTINAS, Savininkas

CUKRINE LIGA IR JOS GYDYMAS

DR. JUOZAS KRIAUČIŪNAS

Cukraligė — diabetas (Diabetes melitus) yra susirgimas, kuris pasireiškia nuolat padidintu cukraus kiekiu kraujuje ir organizmo skysčiuose. Cukraus padidėjimas gali būti įvairaus laipsnio — nuo nežymaus ligi labai aukšto. Kai tas padidėjimas pasiekia tam tikrą laipsnį, tai inkstai su šlapumu išmeta padidintą cukraus kiekį. Nuo 1 ligi 2 nuošimčių žmonių turi įvairaus laipsnio cukraligę.

Cukraligės priežastys

Viena svarbiausių cukraligės priežasčių yra paveldėjimas, ateinąs per chromosomus, kurie yra įvairių savybių pernešėjai gyvuose organizmuose. Cukraligės pernešimas yra recesyvus, kur pernešimo savybės nuslepiamos ir nepasireiškia, bet gali pasireikšti tam tikrose paveldėjimo aplinkybėse.

Plačiau apie paveldėjimą galima rasti Lietuvių Enciklopedijoje: genas, genetika. Kita priežastis yra organizmo išvystyta cukraligė. Čia dėl kai kurių ligų, sužeidimų ar pan. stipriai pažeidžiama ar sunaikinama kasos liauka, esanti kūno viduje, užpakalyje skilvio ir žarnų, žemiau diafragmos.

Cukraus kiekį ir apykaitą organizme tvarko insulinas. Jis gaminamas kasoje tam tikros rūšies beta ląstelių. Kai insulino gaminamas nepakankamas kiekis arba nepakankamai pajėgus, tai cukraus sunaudojimas organizme sutrinka — jo kiekis didėja. Žinoma, jei gaminama per daug ar per pajėgaus insulino, tai organizmas taip pat kenčia, kas pasireiškia per mažu cukraus kiekiu organizmo skysčiuose, kas vadinama hipoglicemia. Tas taip pat blogai, nes labai silpnina organizmą, net ligi nusilpimo ir mirties.

Cukraligės radimas

Daugelis žmonių, turį cukraligę, ypač lengvos formos, visai nežino arba tik po ilgesnio laiko sužino, kad ją turi. Net ir gydytojui susidaro sunkumų nustatyti prasidedančią cukraligę. Nustatymas daromas laboratoriniais tyrimais. Iš šlapumo cukraligės nustatymas galimas tada, kai cukraligė jau pažengus arba aukštesnio laipsnio. Pvz. normaliai, nemažiau 8 valandas nevalgiusio žmogaus kraujuje, yra 70 — 100 mg. cukraus šimte kub. gm kraujo. Sveiki inkstai praleidžia cukrų iš kraujo į šlapumą, jei yra apie 180 ar daugiau mg cukraus 100 kub. cm kraujo. Taigi nustatyti cukraligę reikia ne iš šlapumo, bet kitais bodais. Pažengusi, nors ir neaukšto laipsnio, cukraligė gydytojų randama akies dugno tyrimu, randant ten savotiškus pasikeitimus. Patalogai (gydytojai ligų pasireiškimams ir organizmo audinių ar organų pakitimams nustatyti), tirdami kraujagyslių sieneles, randa, kad cukraligė, nežiūrint jos laipsnio, gana anksti yra priežastis kraujo indų sukietėjimo (arteriosklerozės) ir kapiliarinių indų bazalinės membranos sukietėjimų.

Pasireiškimas

Lengvos formos cukraligė gali ilgą laiką būti ją turinčio nepastebėta. Kai jau pradeda atkreipti dėmesį, tai pastebi, kad turintis ją nuolat jaučia troškulį, geria daug skysčių, daug šlapumo išskiria, jaučiasi silpnesnis, jaučia nuolatinį alkį, dažnai turi odos niežėjimą, gali būti neatsparus odos infekcijoms, kaip pvz., šunvotėms, karbunkulams ir kt. Po kurio laiko gali pastebėti, kad matymas silpnėja, galva svaigsta ir randamas pakilęs kraujo spaudimas, kad svorį pradeda prarasti, kad galūnės greitai šąla, kad kai kurių kūno dalių skausmai ir silpnumas išsivysto, kad oda pasidaro sausa.

Komplikacijos

Bet kurios formos cukraligė iššaukia organizme nepageidaujamus pakitimus. Net ir gerai gydoma cukraligė duoda kai kurių komplikacijų, tik tos vystosi pamažiau, per ilgesnį laiką, kol galop pasireiškia. Viena tų komplikacijų, visiems girdėta, yra diabetinė koma. Čia dėl insulino stokos organizmas naudodamas cukrų, kuris gaminamas iš angliavandenių, nepajėgia jo ligi galo suskaldyti į vandenį ir anglies dvideginį, bet dalis cukraus virsta ketonais ir rūgštimis, kurie nuodija organizmą ligi sąmonės praradimo. Tai diabetinė koma. Ji reikalauja staigaus ir intensyvaus gydymo gyvybei išgelbėti.

Antra dažna komplikacija yra: a) Didžiųjų kraujo indų įvairaus dydžio sukietėjimai sienelėse — arteriosklerozė; b) Mažųjų kraujo indų ir kapiliarų susiaurėjimas ar ir pilnas užsikimšimas. Tas veda į kraujo apytakos sutrikimus ir jautrių audinių mirtį, kas ypač pasireiškia širdyje, smegenyse, akies retinoje, inkstuose, kepenyse ir galūnėse. Širdyje tas veda į širdies atakas, akies retinoje — silpnina regėjimą, inkstuos — iššaukia glomerulonefritą, galūnėse — žaizdas ir gangreną ir pan. Trečia. Cukraligė gali iššaukti nervų negalavimus: Kūno dalių silpnumą, skaudėjimą, peršėjimą, jutimo sutrikimus, net nervo paralyžių. Ketvirta. Odos neatsparumą infekcijoms, kas pasireiškia šunvotėmis, karbunkulais ir kit.

Gydymas

Idealus gydymas būtų pakankamo insulino kiekio kuriuo nors būdu organizman įvedimas. Kai organizmui jo reikia daugiau, tai ir gautų daugiau ir atvirkščiai. Pvz., po valgio reikia daugiau insulino. Bet medicinos mokslas nemoka dar to padaryti. Taigi reikia gydytis kitokiais būdais. Reikia tausoti organizmo kasos dar gaminamą insuliną ir stiprinti jo veikimą. Čia pirmiausia yra griežta dieta: pakankamas, bet nustatytas kalorijų kiekis, jokio cukraus, žymus sumažinimas angliavandenių, kaip duonos, bulvių, javainių (cereals), krakmolo, o to vietoje vartoti daugiau baltymų ir riebalų. Tie yra: mėsa, sūris, kiapušinia, varškė, žuvis, margarinas, sviestas, aliejai, bet v ngti didesnių riebalų kiekių turinčių daug cholesterolio ir prisotintų riebalinių rūgščių. Labai daug cholesterolio ir prisotintų riebalinių rūgščių turi kiaušinio trynys, taukai, lajus, sviestas, visokia grietinė, pilnas pienas, sūris, kiauliena, viščiuko ir anties taukai ir oda. Organizmas moka baltymus ir riebalus pamažu paversti cukrum. Kartais ir vitaminų reikia pridėti prie dietos.

Kai vien dieta cukraligės nesureguliuoja, tai reikia ir vaistų pagalbos. Viena vaistų rūšis duodama tabletėmis ar kapsulėmis per burną. Jie yra sulfonureos ar chlorpropomidų junginiai. Jie kažin kokiu būdu stiprina organizme esančio insulino veikimą. Fenoformino junginių kapsulės, vaistai, veikią anksčiau paminėtu būdu, nepatariama vartoti, nes gali organizmui kenkti.

Jei dieta ir paminėti vaistai nereguliuoja ar pakankamai gerai neveikia, o gal ir dėl visiškai mažo gaminamo organizme insulino kiekio, tai jau reikia eiti prie insulino išvirkštimo po oda. Insulinas imamas iš skerdžiamų gyvulių kasos ir paruošiamas jungiant su kitais chemikalais trumpo ar ilgo laiko, net ligi 24 val. užsitęsiančiam veikimui. Dėl to yra paprastas insulinas, cinko insulinas, NPH insulinas ir kiti.

Tiek dieta, tiek vaistai per burną, tiek insulinas turi būti nustatyti gydytojo kontrolėje, nes vaistų rūšis ir kiekis kiekvienam turinčiam cukraligę yra skirtingas.

Išvados

Cukraligę turi 1 ligi 2 procentų žmonių. Cukraligė yra nepagydoma, bet kontroliuojama liga. Jos pradžia dažnai nepastebima, negydoma pamažu ir greitai progresuoja, anksti duoda komplikacijas, kurios veda į invalidumą ir mirtį. Gydymas dieta, vaistais per burną ar insulino išvirkštimais reikalingas gydytojo priežiūros.

Dabartiniu metu daroma daug tyrimų rasti insulinui prilygstančius vaistus, imamus per burną. Kiti tyrimai — įsiūti po oda koncentruoto insulino turinčius patronus, iš kurių insulinas būtų pamažu paleidžiamas į organizmą. Yra ir daugiau kitokių tyrimų, bet ligi šios dienos nerasta dar patenkinamo būdo ligšiolinį gydymą pakeisti.

Iš kitos pusės, turį pavėluotą cukraligę ar pavėluotą palinkimą į ją galėtų nevesti ir taip išvengtų ainiams perduoti ją. Sutinku, kad paskutinė prielaida yra žiauri.

— Dievas, leisdamas blogį, pagerbia žmogaus didybę: jis pagerbia gražiausią žmogaus papuošalą — jo laisvę, laisvę apsispręsti ir gyventi taip, kaip jam patinka. Tik Dievas, angelai ir žmonės turi laisvą valią.

Kun. dr. F. Gureckas

Linksmų Šv. Velykų Švenčių

linkime

savo klientams, draugams ir pažįstamiems

HEALTHY FOOD RESTAURANT

LIETUVIŲ VALGYKLA

Julija Bičiūnienė

3236 So. Halsted St. Tel. DA 6-9837

Linksmų Šv. Velykų Švenčių

Linkime visiems savo klientams ir draugams

FRANK'S TELEVISION & RADIO, INC.

TV — RADIO — HI-FI — SALES & SERVICE

3240 S. Halsted St., Chicago, Ill. 60608; CA 5-7282

Savininkai Paulius Endzelis, Juozas Bendoraitis

Linksmų Šv. Velykų Švenčių

Linkime visiems mūsų klientams ir draugams

MR. PAUL PUTRIM IR SŪNUS

BUČERNĖ IR GROSERNĖ

1446 South 49th Ct. Cicero, Illinois

Phones OLYMPIC 2-7529

LINKSMŲ ŠV. VELYKŲ ŠVENČIŲ !

Sveikiname savo klientus ir visus pažįstamus.

LAVERGNE PHARMACY, 50th Ave. ir 14th st.

Cicero, Illinois, Phone 652-1070 Kalbame lietuviškai

E. Osmolak, R. Ph. — A. Liutkus, R. Ph. — R. Reiman, R. Ph.

LINKSMŲ ŠV. VELYKŲ ŠVENČIŲ

linkime visiems savo klientams ir draugams.

ROYAL BLUE STORE

A. VALAVIČIUS, A. ČEPĖNAS, K. BRENCIUS

4359 S. Campbell Ave., Chicago 32, Ill. BI 7-9475

Linksmų Šv. Velykų Švenčių

VISIEMS SKOLINTOJAMS

— IR —

TAUPYTOJAMS!

UNIVERSAL

Savings and Loan Association

1800 So. Halsted Street, Chicago, Ill. 60608

PHONE — HAymarket 1-3070

Perskaitę "Draugą", duokite jį kitiems.

LINKSMŲ ŠV. VELYKŲ ŠVENČIŲ

Linkime Visiems Savo Pažįstamiems Ir Draugams

LIETUVIŲ

LAIDOTUVIŲ DIREKTORIŲ ASOCIACIJA

Nariai:

A. M. PHILLIPS — Tomas ir Lauryna Labanauskas

S. LACKAWICZ ir Sūnūs

J. F. RUDMIN

P. J. RIDIKAS

P. BIELIŪNAS

VASAITIS - BUTKUS

LINKSMŲ VELYKŲ ŠVENČIŲ

linkime

VISIEMS GEROS VALIOS LIETUVIAMS

FRANK ZOGAS, President

MIDLAND SAVINGS AND LOAN ASS'N

8929 South Harlem Ave., Bridgeview, Ill. 60455. Tel. 598-9400

MIDLAND SAVINGS AND LOAN ASS'N

4040 S. Archer Ave., Chicago, Ill. 60632 — Tel. 254 4470

MIDLAND SAVINGS AND LOAN ASS'N

2657 W. 69th St., Chicago, Ill. 60629 — Tel. 925-7400

Vlikas, politinės partijos ir demokratija

Šia tema paskaitą skaitė Lietuvių krikščionių demokratų s-gos centro komiteto pakviestas Stasys Lušys kovo 18 d. Jaunimo centre. Prelegentas Stasys Lušys yra vienas iš Vliko steigėjų, o dabar yra Vliko tarybos politinės ir teisinės komisijos pirmininkas.

Chicagos lietuvių visuomenė įvairių pažiūrų bei skirtingų politinių grupių gausiai paskaitoj dalyvavo ir po paskaitos kėlė daug klausimų Vyriausiojo Lietuvos Išlaisvinimo komiteto veiklos reikalais.

Vliko kilmė ir sąranga

Bolševikų ir po metų sekusi nacių okupacijos užplūdo Lietuvą, tautai nepasiruošus planingam rezistenciniam pasipriešinimui. Kai laikinoji vyriausybė, nacių priversta, sustabdė savo veiklą, tauta liko be bet kokios organizuotos tautos atstovybės. Organizavosi pogrindžio veikla. Atskiros visuomeninės, politinės ir karinės grupės kiekviena pagal savo supratimą, sąlygas bei galimybes organizavosi rezistencinei veiklai. Nors visi jautė reikalą turėti bendrą planą ir vieningą vadovybę, tačiau jungtis nebuvo lengva. Geros valios bei išminties vedami pogrindžio vadovai palaipsniui šalino kliūtis, kliudančias susijungimui. Tas susijungimas įvyko 1943 m. lapkričio 25 dieną, kai visos nepriklausomoj Lietuvoj veikusios politinės partijos ir vėliau okupacijų metu susidarę rezistenciniai sąjūdžiai susitarė ir įsijungė į vieną organą — Vyriausią Lietuvos Išlaisvinimo komitetą, trumpai vadinamą Vliku.

Vliką sudarė po vieną atstovą iš kiekvienos susitarusiųjų grupės, nežiūrint jų nevienodos apimties ir kitų skirtingumų. Susitarusios grupės pavedė Vlikui veikti neribotą laiką ir nesaistė jų veiklos kuriais nors grupiniais reikalavimais. To meto aplinkybėse sukurtas Vyriausias Lietuvos Išlaisvinimo komitetas buvo vienintelė lietuvių tautos atstovybė, gavusi uždavinius ir pareigas vesti Lietuvos išlaisvinimo kovą, kol ji bus galutinai laimėta.

Vlikas tad kilo iš tautos interesams atstovaujančių politinių grupių ir rezistencinių sąjūdžių, šalia kurių tuo metu okupantų niokojama tauta kitokių jos valios reiškėjų negalėjo turėti ir neturėjo. Vlikas tas pareigas prisiėmė ir jas iki šiol vykdė ir tebevykdo, nuo jų neatsisakydamas. Veikdamas globaliu mastu, kiek aplinkybės leidžia, palaiko ryšius su Lietuvos rezistentais, su kitais veiksniais bei su kitų pavergtų tautų rezistentais.

Organizaciniai pasikeitimai

Nuo Vliko įsikūrimo iki šio laiko turėta ne mažai pasikeitimų. Kaitaliojosi Vliką sudarančių grupių sudėtis ir asmenų pasikeitimai. Viena kita grupė buvo iš Vliko išstojusi, o kelios naujos grupės į jį įstojo. Be to, dalis išstojusių po kurio laiko vėl sugrįžo. Bet nei asmenų, nei grupių Vlike pasikeitimas jo nepakeitė. Vlikas pasiliko tuo, kuo jis buvo pradžioje. Iškilę neaiškumai su diplomatijos šefu dėl kompetencijos taip pat išsiaiškinti, nepažeidžiant Vliko prigimties pagrindų, nei jo paskirties.

Ne kartą buvo mėginimų Vliką reformuoti, praplečiant jo sudėtį kultūrinėm organizacijom, sujungiant jį su Lietuvių Bendruomene ir panašiai. Lietuvių Bendruomenei atsisakius įeiti į Vliko sudėtį ir pažadant bendradarbiauti su juo, siūlymai Vliką suišeivinti atpuolė. Vliko reformų norėjo ir išėjusios iš jo grupės, kurios vėliau apsisprendė sugrįžti į Vliką. Ir jų siūlomos reformos nerado Vliko daugumos pritarimo. Tuo būdu Vlikas liko tokiu pat, koks buvo sudarytas prieš 35 metus. Vliko kilmė ne iš išeivių ir ne išeivijai jis skirtas, tad ir negali būti palenktas išeivių valiai. Vlikas sėkmingai pasipriešino bent kokiems bandymams paversti jį išeivių organizacija. Todėl ir priekaištai Vlikui, kodėl Vlikas nesiangažuoja kitų veiksnių tarpusavio nesutarimams pašalinti, nėra tikslūs. Išeivių organizacijos pačios turi susitvarkyti, surasdamos sugyvenimo būdą.

Žvelgiant į ateitį

Laisvinimo kovai tęsiantis ir nenumatant greitų pasikeitimų, kyla susirūpinimas jaunosios Lietuvos laisvinimo akcija. Dabartinėje Vliko sudėtyje tėra tik keletas jaunesnio amžiaus asmenų. Lietuvos laisvinimo darbui jau dabar reikia ir ateity reikės vis naujų darbininkų. Jaunoji karta nežada paruošti pakankamai kandidatų politinei laisvinimo veiklai. Jei jų pasigendama dabar, tai ateityje bus jaučiama didesnė stoka naujų jėgų Vlike. Lietuvos laisvinimo kovai stiprinti bei jai vadovauti nepakanka vien gerų norų. Reikia ir plataus susipažinimo, gilesnių studijų ir aktyvios veiklos, besiruošiant visuomeninei — politinei tarnybai.

Po išsamios paskaitos prelegentas mielai sutiko atsakyti į dalyvių iškelsimus klausimus. Gausi ir įvairi savo nusistatymu auditorija iškėlė gausybę klausimų, kurių aiškinimui prireikė visos valandos laiko. Nėra galimybės paminėti nei asmenų, nei iškeltų klausimų. Tai būtų per ilga istorija. Visi klausimai lietė Vliką, jo sąlytį su Lietuva, su lietuvių veiksniais. Pasikeitimas nuomonėmis vyko rimtai ir kultūringai, be išpuolių ir priekaištų. Tuo galima tik pasigėrėti. **S. Rauckinas**

SPORTO APŽVALGA

(Atkelta iš 2 psl.)

d. kasdien galės sekti pasaulio futbolo pirmenybes televizijoje. Iš 38 rungtynių bus perduotos 26, kas sudarys iš viso 105 valandas.

— Šiuo metu geriausias V. Vokietijos žaidėjas yra Juergen Grabowski. Rinktinės treneris H. Schoen jį pakvietė į rinktinę, tačiau Grabowski, 24 valandas galvojęs, pasakė: ne.

— Nenuostabu, kad V. Vokietijoje šiuo metu nemažai nerimo dėl jų pasirodymo pasaulio pse. Beckenbauer nepakvietus, Grabowski atsisakius, silpnokas pasirodymas prieš Sov. Sąjungą 1-0, pridėjus dar Euro pos taurės varžybas, kuriose liko tik Frankfurt ir Bor. Moenchengladbach ir tai su mažais šansais, yra ko nerimauti.

— Kituose kraštuose, pasiruošiant pasaulio pirmenybėms, situacija panaši. Štai, Argentinos rinktinė pas save namuose prieš Urugvajų sužaidžia tik 0-0 ir iššaukė spaudos nepa sitenkinimą. Dar didesnė reakcija buvo Peru, kai jos rinktinė prieš argentiniečių klubą Chacarita sužaidė tik 2-2. *O. G.*

— Tarpvalstybinės rungtynės tarp Argentinos ir Brazilijos, turėjusios įvykti kovo mėn. 19 d., buvo atšauktos, nes Mardel Plata ir River Plata stadijonų remontai nėra baigti.

— Tuniso rinktinė, Afrikos atstovas pasaulio pirmenybėms, Afrikos taurės varžybose įveikė Ugandą 3-1. Prieš tai su Maroku buvo sužaista 1-1.

— G. Lato, daugiausia įvarčių pelnęs 1974 m. pasaulio pse, vėl buvo išrinktas geriausiu Lenkijos žaidėju.

V. A. Krikščiūnas

IŠ OKUPUOTOS LIETUVOS

— *Rankinio* aukščiausios lygos pirmenybėse Kauno Granitas su rinktinės žaidėju V. Novickiu ir toliau skina pergales, stebindami žiūrovus savo kovos dvasia ir entuziazmu. Pasiekta pergalė net prieš Tbilisą 21-18, kurios iki šiol nėra įveikęs, ir prieš Baku 31-14.

— *Tinklinio* A klasės varžybose Vilniaus kuro aparatūros komanda pralaimi prieš Rostovą 1-3, bet pasiekia puikias per gales prieš Baku 3-0 ir prieš Ki šiniovą 3-2.

— *Lengv. atletikoj* Donecho mieste įvyko salės varžybos. Ke letas dalyvavusių lietuvių grįžo su puikiomis pasekmėmis. Štai Sabonis šuolyje į tolį darė 7 mtr. 81 cm. ir 1 cm. pagerino Lietuvos uždarų patalpų rekordą. Pažymėtina ir R. Kazlausko pasekmė šuolyje į aukštį 2 mtr. 12 cm.

— *Krepšinio* pirmenybės Sov. Sąjungoje eina jau į paskutinę fazę. Vilniaus Kibirkštiės krepšininkės tik grįžo iš ilgos kelionės, kur žaidė net 5 rungtynes, o po 2 dienų poilsio tuoj vėl iškeliauja. Rygoje prieš meisterį TTT pralaimėta 60-69, kas rodo, kad kova buvo gera, o Maskvoje prieš CASK pasiektas puikus laimėjimas 86-84. Reikia čia pažymėti, kad komandos kapitonė Angelė Rupšienė buvo išrinkta į Lietuvos LKJS centro komitetą.

Tuo tarpu Statybai ir toliau nelabai sekasi. Pralaimi prieš Rygos ASK 123-124, o prieš Minską 106-115. Pora per galių prieš Vladivostoką 131-110 ir 116-88 padėties lentelėje nepakeitė, vis 10-je vietoje.

Kauno Žalgiris laikosi žymiai geriau ir turi lygiai taškų su Rygos VEF ketvirtoje vietoje. O 4 pirmosios kvalifikuosis fina linei grupei. Žalgiris išplėšia sunkią pergalę prieš Talevą 117-115, dar sunkiau prieš Kijevą 74-73, nors Kijevas buvo be di džiojo (220 cm) Tkačenko. Liko dvejos rungtynės, kurios nulems, ar Žalgiris pateks į finali nę grupę.

LAUKO TENISAS

— Chicagos lietuvių teniso klubo "round robin" varžybos pereitą šeštadienį Wimbledono klubo aikštėse buvo įdomiai pravestos Z. Mereckio ir praėjo su įprastu pasisekimu.

Sekančios varžybos įvyks balandžio mėn. 29 d. Oakbrook klubo patalpose. Numatomos, pereitais metais nemažą susidomėjimą sukėlusios, šeimų mišraus dvejeto varžybos. Po jų tose pačiose patalpose įvyks vaišės ir klubo metinis susirinkimas su naujos valdybos rinkimais ir kelionės į pasaulio lietuvių sporto žaidynes Toronte smulkesnis aptarimas.

— Vytautas Gerulaitis atstovavo Amerikos rinktinę pirmąja rakete Davis Cup varžybose prieš Pietų Afrikos komandą. Nežiūrint demonstracijų prieš P. Afriką, varžybos praėjo tvarkingai ir baigėsi lengva Amerikos pergale. V. Gerulaitis laimėjo abejas savo rungtynes prieš B. Mittam 4—6, 6—4, 6—3, 6—3 ir prieš B. Bertram 6—3, 6—2 ir 6—0. Sekančios rungtynės ir daug sunkesnės įvyks Čilėje rugsėjo mėn.

— Preliminarinė registracija lauko teniso varžybomis pasaulio lietuvių sporto žaidynėse Toronte pasibaigė. Užsiregistravo rekordinis dalyvių skaičius 85, ir iš visų Amerikos ir Kanados užkampių. Galutinė registracija yra birželio mėn. 15 d. ir, be abejo, perviršys šimtinę. Vyrų A klasei numatyta 16 žaidėjų ir atrinkimas bus nelengvas uždavinys varžybų komitetui. Čia rungtynės bus tikrai gero lygio ir staigmenų netruks. Moterų A klasėje ilgametei mūsų meisterei Gražinai Rimkūnienei taip pat numatoma daug rimto pasipriešinimo.

Įdomu pastebėti, kad nežiūrint Chicagos lietuvių teniso klubo su gera šimtine narių, iš Chicagos užsiregistravo labai mažas skaičius. O juk tokio masto varžybos tikriausiai bus pirmos ir paskutinės...

CLEVELAND, OHIO

AUTOMOBILIŲ TAISYMO DIRBTUVĖ
WELCOME AUTO CENTER
7480 Tyler Blvd.
MENTOR, OHIO 44060
Phone — 951-2664
Jonas Šarkauskas, savininkas

Liaudies menas ir kitkas "Drauge"

Dienraščio "Draugo" administracijoje galima pasirinkti įvairių liaudies meno darbų: medžio, keramikos, drobės, taip pat lietuviškų lėlių ir vėliavėlių.

Apsilankykite į "Draugo" administraciją iš pasižiūrėkite. Gal rasite kai ką padovanoti savo giminėms ar draugams.

"Draugo" adresas: 4545 West 63rd St., Chicago, Ill. 60629.

Dvi rankos, sujungtos maldai, atlieko kilnesnį darbą ant žemės, kaip visas žmonių artilerijos griaustnas.

Victor Hugo

Apsimoka skelbtis dien. DRAUGE, nes jis plačiausiai skaitomas lietuvių dienraštis, gi skelbimų kainos yra visiems prieinamos.

MARGUMAI

Plačiai žinoma, kad kiaušinių kaip simbolių naudojimas Velykų metu nėra prasidėjęs su krikščionybe. Kiaušiniais, kaip naujo gyvenimo simboliu, religinėse pavasario šventėse naudojosi senovės egiptiečiai, paskui graikai ir romėnai.

Tačiau mažiau kam težinoma, kad žydai savo Velykose taip pat naudojasi kiaušiniais, kurie jiems simbolizuoja išėjimą iš Egipto nelaisvės, taip kaip iš kiaušinio išeina viščiukas.

Kiaušinių dažymo paprotys krikščioniškose tautose yra kilęs iš bažnyčios tradicijų. Jie pradžioje būdavo dažomi raudonai ir simbolizavo Kristaus kraują. Taigi šitaip nudažytas kiaušinis turėdavo dvi simbolines prasmes — jo spalva primindavo Kristaus mirtį, o jis pats — prisikėlimą.

Kiaušinių gražinimai ir marginimai įvairiais raštais ir spalvomis yra jau vėlesnių laikų nukrypimas nuo pirminio įpročio. Dabar juk pardavinėjami ir šokoladiniai kiaušiniai, tik pirk.

CLASSIFIED ADS

MISCELLANEOUS

PACKAGE EXPRESS AGENCY
MARIJA NOREIKIENĖ
SIUNTINIAI Į LIETUVĄ
Labai pageidaujamos geros rūšies prekės. Maistas iš Europos sandėlių.
2608 W. 69th St., Chicago, Ill. 60629
TEL. — WA 5-2787

A. VILIMAS MOVING
Apdraustas perkraustymas
Įvairių atstumų
Tel.: 376-1882 arba 376-5996

VIZITINIŲ KORTELIŲ REIKALU
Vizitinių kortelių naudojimas yra gražus paprotys. Biznieriai jas plačiai naudoja. Bet tinka ir visų luomų atstovams turėti gražias vizitines korteles.
Kreipkitės į "Draugo" administraciją visais panašiais reikalais. Būsite patenkinti mūsų patarnavimu.

NAMŲ APSITVARKYME
Ruošiatės ką perstatyti, pakeisti, atnaujinti. Garažą. Viduje ar iš lauko namo. Rūpinatės? Visuomet čia Jums su patyrimu, už prieinamą kainą padės, skambinant po 6-tos v. vakaro

SOPHIE BARCUS
RADIO SEIMOS VALANDOS
Visos programos iš WOPA
Lietuvių kalba: kasdien nuo pirmadienio iki penktadienio 3:00 — 3:30 val. popiet. — Šeštadienį ir sekmad. nuo 8:30 iki 9:30 v. ryto.
Telef.: 434-2413
1490 A. M.
7159 S. MAPLEWOOD AVE.
CHICAGO, ILL. 60629

SIUNTINIAI Į LIETUVĄ ir kitus kraštus
NEDZINSKAS, 4065 Archer Ave.
Chicago, Ill. 60632, telef. 927-5980

10% — 20% — 30% pigiau mokėsite už apdraudą nuo ugnies ir automobilio nuo
FRANK ZAPOLIS
3208½ West 95th Street
Chicago, Illinois
Telef. GA 4-8654

MOVING
SERENAS perkrausto baldus ir kitus daiktus. Ir iš toli miesto leidimai ir pilna apdrauda.
TEL. — WA 5-8083

M. A. ŠIMKUS
NOTARY PUBLIC
INCOME TAX SERVICE
4259 So. Maplewood, tel. 254-7450
Taip pat daromi VERTIMAI, GIMINIŲ iškvietimai, pildomi PILIETYBĖS PRAŠYMAI ir kitokie blankai.

VALOME KILIMUS IR BALDUS
Plauname ir vaškuojame visų rūšių grindis.
J. BUBNYS — Tel. RE 7-5168

TELEVIZIJOS
Spalvotos ir Paprastos. Radijai, Stereo ir Oro Vėsintuvai.
Pardavimas ir Taisymas
MIGLINAS TV
2346 W. 69th St., tel. 776-1486

Įvairių prekių pasirinkimas nebrangiai iš mūsų sandėlio.
COSMOS PARCELS EXPRESS
SIUNTINIAI Į LIETUVĄ
3333 S. Halsted St., Chicago, Ill 60608
2501 W. 69th St., Chicago, Ill. 60629
Telef.: 925-2737 — 254-3320
Vytautas Valantinas

Remkite tuos biznierius, kurie skelbiasi dien. "Draugė".

REAL ESTATE

INVESTMENT MINDED?
Here is your opportunity to invest wisely. Beautiful corner brick building with 2 store fronts, 2 apartments, 1 efficiency office. $75,000.00
Call CUMP 425-2250

MARQUETTE PARK
2-jų butų mūrinis po 5 kamb. Gazu šildymas. Mūr. garažas. Arti 66-tos ir Talman. Žemiau $34,000.

BUTŲ NUOMAVIMAS
Namų pirkimas — Pardavimas
Valdymas
Draudimai — Income Tax
Notariatas — Vertimai
BELL REALTY
J. BACEVIČIUS
6455 So. Kedzie Ave. — 778-2233

Sudiev Žiemuže
5 kamb. naujo tipo mūr. namas ir garažas. Centr. oro šildymas ir vėsinimas. Galimo tuoj pažiūrėti ir nupirkti už $28,350. Marquette Parke.
4 vienetų mūras ir garažas, Marquette Parke. Naujas gazu šildymas. Našlė atiduoda už $38,800.
5 kamb. labai modernus mūro namas ant plataus sklypo, tinkamas šeimai žavingai gyventi. Arti 73 ir Kedzie. $39,800.
Gražus platus sklypas ir garažas Marquette Pke. Vertingas pirkėjui.
Tvirtas 2-jų aukštų mūras. 2 butai ir maloni biznio patalpa. 2 auto garažas. Savininkas nusileido iki $38,500. Marquette Parke.
Valdis Real Estate
2625 West 71st Street
Tel. 737-7200 ar 737-8534

6 kamb. mūr. 3 miegami. 65 ir Talman. $27,500.
Gražus bungalow — 6 kamb. 2 židiniai 83 ir Kedzie, $64,200.
15 metų senumo, 5½ kamb., 3 miegami. Daug rūbinių. 2½ maš. garažas. 63 ir Narragansett. $54,000.
2-jų aukštų — po 6 kamb. mūr. 65 ir Talman. $32,500.
50 akrų žemės Lemonte. $10,000 už akrą.
ŠIMAITIS REALTY
Insurance — Income Tax
2951 W. 63rd St., 436-7878

Budraitis Realty Co.
Mes su 50 kitom namų pardavimo įstaigom aptarnaujame pietvakarių Chicagą — tas daug pagreitina pardavimą ir pirkimą.
NORINTIEJI
PARDUOTI AR PIRKTI
arba išsimaineti butą
be jokio įsipareigojimo skambinkit mums.
Taip pat, abejojant dėl turimo DRAUDIMO, ar norint apdrausti NAMĄ AUTOMOBILĮ, GYVYBĘ ir SVEIKATĄ maloniai jums patarnaus
BALYS BUDRAITIS
4243 W. 63rd St., Chicago, Ill.
767-0600 arba 778-9871

NAMŲ PARDAVIMAS
Namus veltui įkainuoju.
Galiu namus parduoti.
Turiu gerus pirkėjus.
REAL ESTATE BROKERIS
P. ŽUMBAKIS — PR 8-6916

IŠNUOMOJAMA — FOR RENT
Išnuom. 6 kamb. butas 1-me aukšte. Suaugusiems. Jokių gyvuliukų. Cicero-je ant 49 Ave. Skambint 656-6889

NORI PIRKTI
Pirksiu seną bet stiprią atsigulamą kėdę.
Skambint 776-8127

DĖMESIO
Radijo Valanda jau virš 35 m. tarnauja New Jersey, New York ir Connecticut lietuviams!
Kas šeštadienį nuo 4 iki 5 val. popiet iš WEVD Stoties New Yorke 1330 kil., AM ir nuo 7 iki 8 val. vak 97.9 meg. FM.
Direkt. Dr. Jokūbas J. Stukas
1467 Force Drive
Mountainside, N.J. 07092
Tel. 232-5565 (code) 201
Kviečiame taip pat klausyti Lietuviškų kultūrinių valandų anglų kalba iš Seton Hall Universiteto radijo stoties (New Jersey WSOU 89.5 meg. FM) Pirmad 7:30-8:30 val. vakaro.
(Vadovauja prof. J. Stukas)

RADIO PROGRAMA
— o —
Seniausia Lietuvių Radio programa Naujoj Anglijoj iš Stoties WNSR, 1360 banga, veikia sekmadieniais nuo 1:00 iki 1:30 val. po pietų — perduodama vėliausių, pasaulinių žinių santrauką ir komentarai, muzika, dainos ir Magdutės pasaka. Šią programą veda Stepo nas ir Valentina Minkai. Biznio reikalais kreiptis į Baltic Florists — gėlių bei dovanų krautuvę, 502 E. Broadway, So Boston, Mass 02127. Telefonas 268-0489 Ten pat gaunamas dienraštis "Draugas" ir rasite didelį pasirinkimą lietuviškų knygų.

HELP WANTED VYRAI
AUTOMATIC SCREW MACHINE
Need 1 working foreman & 1 operator & set-up man for Browne & Sharpe. Must be experienced in Cam lay-out and set-up. Excellent pay, 40 hours. 4 day week.
ZENITH MANUFACTURING
2920 N. California, Chicago
Tel. — 463- 0400

HELP WANTED
GRINDERS O.D. and I.D.
Must speak a little English.
Phone — 666-1821

HELP WANTED — MOTERYS
COOK FOR RECTORY
In Western suburbs.
Must have own transportation.
Many benefits.
CALL — 562-3364

VYRAI IR MOTERYS
WE NEED HELP
Day positions available full or part time. Good working cond. Free meals & uniforms. Hosp. & insurance available. Pay starts at $3.00 per hour.
Call or Apply
McDonalds
1450 No. Busse Elk Grove
Tel. 439-1540

Perskaitę "Draugą", duokite jį kitiems pasiskaityti.

HELP WANTED — MALE
IMMEDIATE OPENINGS
PLASTIC EXTRUSION
TOP WAGES TO EXPERIENCED MEN
For SET-UP and EXTRUDING OF PROFILES with Knowledge of most rigid Thermo Plastics. Wowever, WILL TRAIN those with sufficient MECHANICAL experience. Openings on all 3 shifts.
EXCELLENT COMPANY BENEFITS.
CALL FOR APPOINTMENT
671-1335

LIETUVIAI FLORIDOJE

LB FLORIDOS APYGARDOS SUVAŽIAVIMAS

— *LB Floridos apygardos valdyba* šaukia balandžio 12 d. (trečiadienį) 2 val. p. p. Lietuvių klube, 4880 — 46th Avenue N., St. Petersburge, metinį apygardos suvažiavimą, į kurį yra pakviestas ir LB Krašto valdybos atstovas. Atlikus pagal darbotvarkę formalią suvažiavimo dalį, 6 val. vakare Lietuvių klubo salėje suvažiavimo dalyviam ir plačiajai visuomenei įvyks iškiliosios solistės Ginos Čapkauskienės koncertas su naujai parinkta ir patrauklia programa. Be oficialių atstovų, maloniai kviečiami dalyvauti suvažiavime ir koncerte vietiniai bei tolimesniųjų vietovių lietuviai.

K. Gimž.

L.B. AUKSINIO KRANTO APYLINKĖS VEIKLA

Šios apylinkės metinis narių susirinkimą išrinko keturis valdybai narius pavduoti tiems valdybos nariams, kurie nekandidatavo perrinkimui. Atidarydamas susirinkimą, valdybos pirm. Jonas Paškus trumpoje, bet nuoseklioje, kalboje paminėjo Lietuvos nepriklausomybės atkūrimo faktą ir lietuvių išeivių veiklos svarbumą padėti tėvynei išsilaisvinti iš okupanto vergijos. Toliau jis paminėjo, kad apylinkėje yra per 60 narių, kurių dalis vasaros metu išvyksta gyventi į šiaurę. Anot pirmininko, apylinkės veikla buvo sėkminga. Buvo suruošti penki parengimai, kurie sutraukė nemaža svečių. Ypač sėkmingas buvo Naujųjų metų sutikimas. Jame dalyvavo apie 150 svečių. Apylinkė padvigubino savo kasą ir sugebėjo paremti kitas organizacijas ir L.B. institucijas: švietimo reikalams 100 dol., vasario 16 d. proga Lietuvių bendruomenei 135 dol., Altai ir Balfui po 15 dol., Vasario šešioliktos gimnazijai 60 dol., Lietuvių fondui 200 dol., liet. spaudai paremti 90 dol., ir jaunimo žygiui į Washingtoną 25 dol. Santykiai su gretima LB Palm Beach apylinke yra labai šilti, o kas liečia apylinkės narių moralę, tai ji aukšta, baigė savo pranešimą Jonas Paškus, padėkodamas visai valdybai už pasišventimą, dirbant atsakingą visuomeninį darbą. Susirinkimas pritarė, stipriai paplodamas visai valdybai ir iš jos išėjusiems nariams: Onai Liutermozienei, Birutei Sidzikauskienei ir Genei Petrauskienei.

Auksinio kranto apylinkė įsikūrė 1974 metais. Nuo to laiko ji gerokai paaugo. Dabartinė jos valdyba jau pasiskirstė pareigomis: pirmininkas — Valerijonas Balčiūnas, vicepirm. — Nijolė Žutautienė, sekr. — Pijus Bielskus, ižd. — Jonas Paškus, talkininkaujant Emilijai Zubrickienei, socialinės sekcijos vadovė — Ona Rūdaitienė ir narys be apribotų pareigų — Leonas Butkus. Kandidatu išrinktas Oskaras Čižauskas. Į kontrolės komisiją tapo išrinkti Julija Oreškienė, Zigmas Steponavičius ir Eduardas Jonaitis.

V.B.

Daytona Beach, Fla.

KLUBO VALDYBA PASISKIRSTĖ PAREIGOM

Kovo 12 d. Bernadetos Braciūtės-Colee namuose buvo susirinkusi pirmam posėdžiui Daytona Beach ir apylinkių Amerikos lietuvių klubo valdybos nariai. Posėdyje pasiskirstyta pareigomis: klubo pirm. Adolfas Andrulis, I vicepirm. Antanas Kašuba, II vicepirm. Vytautas Abraitis, finansų sekretorė Helen Vainiūnienė, sekr. Bernadeta Colee, renginių vadovė Genovaitė Sinki ir iždinink as Charles Kar. Posėdyje Kontrolės komisijai atstovavo Vacys Dzenkauskas.

Antanas Kašuba referavo klubo įstatų projektą. Valdyba artimiausiu laiku paruoš veiklos detalų planą. Gegužės mėn. ruošiasi minėti Motinos dieną. Tai progai numatoma gauti lietuvį kunigą pamaldoms. Minėjimo programą paįvairins vietinės pajėgos

VELYKŲ ATOSTOGOS

Į Daytona Beach Velykų atostogų metu iš visos Amerikos ir dalinai iš Kanados suvažiuoja studentija, kurios priskaitoma iki ketvirčio milijono. Čia jie praleidžia apie porą savaičių atostogų. Paplūdimiuose tvarką prižiūri stropi policija. Velykų rytą, saulei tekant, prie Atlanto, paplūdimiuose, keliose vietose įvyksta pamaldos — Prisikėlimas. Pamaldose dalyvauja ypatingai daug ne tik jaunimo, bet ir suaugusiųjų. Pamaldas atlaiko įvairių tikybų dvasiškiai drauge. Atostogaujančio jaunimo tarpe sutinkame nemaža ir lietuvių studentų.

J. Rimtautas

St. Petersburg, Fla.

NAUJIEJI KNYGNEŠIAI

Perskaičiau "St. Petersburg Independent" apžvalgininkės Bethia Caffery straipsnį, kuriame ji pasakoja kaip ji pergyveno šiurpią Simo Kudirkos dramą televizijoje. Ji buvo susitikusi Kudirką Floridoje ir dėkoja Viktorijai Jacobson, kuri juos supažindino. Paminėjusi, kad lietuvės išsirūpino, kad Lietuvos vėliava būtų vasario 16 iškelta Treasure salos pajūry, ji pastebi, kad St. Petersburgo Tarptautinių parengimų draugijos centro bibliotekai Marjorie Schuck įteikė neseniai pasirodžiusią dr. Kosto Jurgėlos knygą, "Lithuania: The Outpost of Freedom". Tai graži dovana kitataučiams ir lietuviškai neskaitantiems supažindinti su Lietuvos laisvės byla.

Kaziuko mugės Washingtone metu įsigijau minėtą knygą, norėdama pasiųsti Kanadon. Tai pamatęs vietinės Lietuvos Vyčių kuopos narys Pranciškus Paliokas įsigijo dar kelis knygos egzempliorius ir autorius tas knygas pasirašė. Paliokas pasisakė išdalinęs jau septynis šios knygos egzempliorius. Dviems įteiks kaip velykines dovanas. Paliokas sakosi keliasdešimt metų lankąs Wyoming Klonio lietuvių dieną, tik pernai negalėjęs nuvykti. Toji knyga yra išleista Lietuvos šaulių sąjungos tremtyje. Knyga buvo išspausdinta Valkyrie Press, St. Petersburge, Floridoje.

P.L.

Omahoj, Nebr., sutikdami vysk. V. Brizgį aerodrome, sveikina lituanistinės mokyklos atstovas, lydimas LB apyl. pirm. B. Sulskio. Sutikime dalyvavo apie pusšimtį lietuvių Nuotr. Teresės Gaidelytės

MIGDOMI VAISTAI SUKELIA NEMIGĄ

Vokietijoje kai kurie medikai įsitikino, kad, reguliariai geriant vaistus nuo nemigos, susergama ... nemiga. Mat, migdomieji sukelia miegui artimą būseną, tačiau sutrikdo normalaus miego fazių nuoseklumą, ir žmogus nebetenka giliojo miego. Dėl to pablogėja smegenų veikla. Organizmas prisitaiko prie migdomųjų vaistų veikimo per dvi savaites, tačiau normalus miego ritmas per tą laiką taip sutrikdomas, kad, nustojus vaistus vartoti, nemiga pasidaro dar atkaklesnė.

Pasak gydytojų, vietoj piliulių nuo nemigos yra įvairiausi metodai, padedantys natūraliai užmigti, būtent: dieną fiziniai pratimai, prieš gulant šiltas gėrimas, raminantis skaitymas ir pan.

JAV mokslininkai rašo, kad norint greičiau užmigti, reikia prieš miegą fiziškai atsipalaiduoti. Sent Luizo universiteto medikai tyrė devynis jaunus vyrus. Vieni prieš miegą atlikdavo trumpus didėjančio atsipalaidavimo seansus, kiti — lengvus pratimus, treti — varginantį monotonišką darbą. Greičiausia užmigdavo asmenys po atsipalaidavimo, ilgiausiai negalėdavo užmigti po pratimų. jm.

A. † A.

A. † A. FILOMENAI BUTĖNIENEI mirus,

jos dukrai ALGEI ŠLEŽIENEI su šeima ir kitiems velionies giminėms nuoširdžią užuojautą reiškia

Lietuvių Opera

A. † A.

AGNIETEI MICKEVIČIENEI mirus,

dukrą STASĘ ir žentą dr. IGNĄ LABANAUSKUS bei jų šeimos narius nuoširdžiai užjaučiame.

Illinois Lietuvių Gydytojų ir Dantų Gydytojų Pagelbinis Moterų Vienetas

A. † A.

FILOMENAI BUTĖNIENEI mirus,

liūdinčią jos seserį, ansamblio narę VANDĄ URBONIENĘ ir šeimą nuoširdžiai užjaučia

Dainavos Ansamblis

A. † A. FILOMENAI BUTĖNIENEI mirus,

dukrai ALGEI ir žentui dr. ADOLFUI ŠLEŽAMS, anūkei SILVIJAI bei visiems jų artimiesiems reiškiame nuoširdžią užuojautą.

Illinois Lietuvių Gydytojų ir Dantų Gydytojų Pagelbinis Moterų Vienetas

Mielai birutiminkei

A. † A. FILOMENAI BUTĖNIENEI mirus,

dukroms ALGEI ŠLEŽIENEI, VIDAI ŠILIENEI, sūnui ZENONUI, seseriai VANDAI URBONIENEI, jų šeimų nariams didžioje skausmo valandoje giliausią užuojautą reiškia

L.D.K. Birutės Draugijos Centrinis Chicagos Skyrius

Mylimai motinai

A. † A. FILOMENAI BUTĖNIENEI mirus,

dukras ALGĘ ŠLEŽIENĘ, VIDĄ ŠILIENĘ, sūnų ZENONĄ, jų šeimas ir kitus gimines nuoširdžiai užjaučiame.

Razmų šeima

Mylimai mamytei

A. † A. FILOMENAI BUTĖNIENEI mirus,

mūsų bičiulę ALGĘ ŠLEŽIENĘ, jos šeimą ir artimuosius nuoširdžiai užjaučiame.

Kazys ir Marija Ambrozaičiai

Brangiai motinai

A. † A. AGNIETEI MICKEVIČIENEI mirus,

dukrai STASELEI LABANAUSKIENEI, sūnui GEDIMINUI ir jų šeimoms reiškiame gilią užuojautą.

Razmų šeima

Mūsų mielą draugę

FELICIJĄ JASINEVIČIENĘ

ir ŠEIMĄ, mirus jos broliui PRANUI Lietuvoje, giliai užjaučiame.

Zenonas ir Kazimiera Gobiai

Mylimai motinai

A. † A. FILOMENAI BUTĖNIENEI mirus,

dukroms VIDAI ŠILIENEI, ALGEI ŠLEŽIENEI, sūnui ZENONUI, jų šeimų nariams ir kitiems artimiesiems nuoširdžią užuojautą reiškiame ir kartu liūdime.

Ona ir Robertas Čepelės

Pranešame giminėms, draugams ir pažįstamiems, kad 1978 m. kovo 21 d. atsiskyrė su šiuo pasauliu, Amerikoje išgyvenusi daugelį metų, sulaukusi senatvės,

A. † A. ANELĖ GULBINIENĖ

Gyveno Chicago, Illinois, Marquette Parko apyl.

Gimė Lietuvoje, Kėdainių apskrityje, Pernaravos parapijoje, Kupsčių kaime.

Pasiliko dideliame nuliūdime duktė Bernice, brolienė Juzefina Gulbinienė su šeima, brolių vaikai: Tadas Jurcys, Sofija Beliūnienė ir Pranas Yorcis su šeimomis, kiti giminės, draugai ir pažįstami.

Velionė buvo motina a. a. Raymond ir a. a. Adeline.

Priklausė Namų Savininkų dr-jai, Utenos Draugiškam kl., Našlių ir Našliukių kl. ir Am. Lietuvių Piliečių klubui.

Kūnas bus pašarvotas šeštad., 3 val. popiet Lack-Lackawicz koplyčioje, 2424 W. 69 Street.

Laidotuvės įvyks pirmad., kovo 27 d. iš koplyčios 9 val. ryto bus atlydėta į Švč. M. Marijos Gimimo parapijos bažnyčią, kurioje įvyks gedulingos pamaldos už velionės sielą. Po pamaldų bus nulydėta į Šv. Kazimiero lietuvių kapines.

Nuoširdžiai kviečiame visus: gimines, draugus ir pažįstamus dalyvauti šiose laidotuvėse.

Nuliūdę: **Duktė ir giminės.**

Laid. direkt. Steponas C. Lack ir Sūnūs, Tel. 737-1213

A. † A. ANTOINETTE GRIGONIS

BREDYTĖ

Gyv. Crete, Ill., anksčiau gyv. Chicagoj, Brighton Parko apyl. Mirė kovo 22 d., 1978, 12:05 vai. ryto, sulaukus 83 m. amžiaus. Gimė Lietuvoje. Amerikoje išgyveno 70 m.

Pasiliko dideliame nuliūdime 2 dukterys: Alfreda Bimba, žentas Charles ir Jean Clapper, 8 anūkai: Charles Bimba su žmona Charlotte, Mary K. Fountain su vyru Bill, Susan Bimba, Peggy Cassara su vyru Richard, Pamela Meyer su vyru Jerry, James Clapper su žmona Judith, Paul Clapper su žmona Kathy ir Robin Clapper, 5 proanūkai, sesuo Kazimiera Astrauskas, švogerka Veronica Bredis, giminaitė Ursula Marcinkus su vyru Michael, ir kiti giminės, draugai ir pažįstami.

Velionė buvo našlė a. a. Zigmonto Grigonio.

Priklausė Brighton Pko. Moterų kl., Našlių ir Našliukių kl., Joniškiečių kl. ir kitoms organizacijoms.

Kūnas pašarvotas Petkaus Marquette koplyčioje, 2533 W. 71 St.

Laidotuvės įvyks šeštad., kovo 25 d. iš koplyčios 9 val. ryto bus atlydėta į Švč. M. Marijos Nekalto Prasidėjimo parapijos bažnyčią. Po apeigų bus nulydėta į Šv. Kazimiero lietuvių kapines.

Nuoširdžiai kviečiame visus: gimines, draugus ir pažįstamus dalyvauti šiose laidotuvėse.

Nuliūdę: **Dukterys, žentas, anūkai ir proanūkai.**

Laid. direkt. Donald A. Petkus — Tel. 476-2345

EUDEIKIS

LAIDOTUVIŲ DIREKTORIAI

GOVYDAS P. GAIDAS Ir GERALDAS F. DAIMID

TRYS MODERNIŠKOS KOPLYČIOS

4330-34 So. California Avenue

Telefonai LA 3-0440 ir LA 3-9852

4605 07 South Hermitage Avenue

Telefonas — YArds 7-1741-2

Mažeika & Evans

Laidotuvių Direktoriai

6845 SOUTH WESTERN AVE.

Trys Moderniškos Koplyčios Mašinoms Vieta

Tel. 737-8600

Tel. 737-8601

PETKUS

TEVAS IR SONUS

MARQUETTE FUNERAL HOME

TRYS MODERNIŠKOS KOPLYČIOS

2533 West 71 St. Tel. GRovenhill 6-2345-6

1410 So. 50th Ave., Cicero TOwnhall 3-2108-9

AIKŠTĖ AUTOMOBILIAMS STATYTI

LAIDOTUVIŲ DIREKTORIAI

Lietuvių Laidotuvių Direktorių Asociacijos Nariai

ANTANAS M. PHILLIPS

TOMAS Ir LAURYNAS LABANAUSKAS

3307 SO. LITUANICA AVE. Tel. YArds 7-3401

STEPONAS C. LACK (LACKAWICZ) IR SŪNŪS

2314 W. 23rd PLACE Virginia 7-6672

2424 W. 69th STREET Tel. REpublic 7-1213

11029 Southwest Highway, Palos Hills, Ill. Tel. 974-4410

PETRAS BIELIONAS

4348 SO. CALIFORNIA AVE. Tel. LAfayette 3-3572

JURGIS F. RUDMIN

3319 SO. LITUANICA AVE. Tel. YArds 7-1138-39

POVILAS J. RIDIKAS

3354 SO. HALSTED STREET Tel. YArds 7-1911

VASAITIS - BUTKUS

1448 SO. 50th Ave., CICERO, ILL. Tel. OLympic 2-1003

APLINK MUS

× **"Draugas" šiandien išeina** Velykų proga padidintas su velykiniu priedu. Didįjį šeštadienį "Draugas" išeis, kaip paprastai, su kultūriniu priedu. Pirmadienį, kovo 27 d., "Draugas" neišeis. Po Velykų išeis antradienį, kovo 28 d. Didįjį šeštadienį redakcija uždaryta, administracija dirbs iki 12 val. Velykų dieną nedirbs nei redakcija, nei administracija. Pirmadienį redakcija ir administracija dirbs kaip paprastomis dienomis.

× **Cicero Šv. Antano parapijos** bažnyčioj Prisikėlimo šv. Mišios bus Velykų rytą 7 val. Kitos šv. Mišios kaip sekmadieniais.

× **"Tėviškės"** lietuvių liuteronų parapijos bažnyčioje Velykų švenčių pamaldos bus sekmadienį, 10 val. ryto. Giedos parapijos choras. Broliai Jakovičiai gros trimitais.

× **Donna Šumanas,** kandidatavusi į Cook apskrities mokyklų tarybą, nebuvo išrinkta, liko trečioj vietoj, surinkusi 45,315 balsų. Išrinkti du asmenys, kurie surinko per 57,000 balsų. Yra dėkinga lietuviams už balsus ir žada kitais metais vėl kandidatuoti.

× **"Draugo" atkarpoje** šiandien baigiame spausdinti Antano Musteikio "Pasaulio dausose". Rytoj pradėsime kelių dienų Marijos Petrauskienės reportažą "Gražioji Graikijos panorama".

× **Šiaurės Amerikos Lietuvių** studentų sąjungos centro valdybą sudaro pirm. Marius Naris, 6551 N. Sheridan Rd., Chicago, Ill. 60626, vicepirmininkas Ramutis Račiūnas, atstovai — Indrė Ramanauskaitė ir Gailutė Ošlapaitė.

× **Marijos aukšt. mokyklos** paskutiniųjų metų 27 mokinės yra atrinktos Illinois valstybinei stipendijai gauti. Atžymėtos šios mergaitės: Rita Ambrozaitytė, J. Bauer, M. Bloom, L. Bos, Th. Contino, Lydia Dudėnaitė, Dalia Garūnaitė, M. Jantczak, K. Kaikaris, Glae Kazlauskaitė, K. Klemm, Audra Kubiliūtė, S. Linnane, Celeste Macijūnaitė, C. McGarry, L. Nelson, E. O'Connor, P. Powers, S. Ragowski, R. Sanchez, E. Schroedle, S. Sorich, Birutė Tamulynaitė, C. Thrun, L. Totaro, D. Vorrier ir J. Wasowicz.

× **Vida Augulytė,** nuoširdi klevelandiškė, uoliai remia savo dienraštį. Neseniai ji, atnaujindama prenumeratą, pridėjo 9 dolerių auką. Labai ačiū.

× **Ill. Liet. Gydytojų ir Dantų gydytojų dr-ja ir Moterų Pagelbinis vienetas** ruošia pavasario balių balandžio 29 d., 6:30 val. vak. Beverly Country Club Chicagoje. Kviečiame visus gausiai dalyvauti. Dėl rezervacijų prašome skambint **J. Valaitienei** — 246-2775 arba **J. Šalnienei** — 223-5678. (pr.).

× **Skanūs namie rūkyti kumpiai,** skilandžiai ir dešros. Ypatingai didelis pasirinkimas Velykų šventėm. Veršienos kepsniai pagal užsakymą. **International Meat Market, 2913 W. 63rd St., Chicago, tel. 436-4337.** Izabelė ir Petras Burkauskai, savininkai. (sk.).

×, **Kviečiame apsilankyti** ir susipažinti su mūsų gaminiais. **Nauja Talman delikatesų krautuvė, 2624 W. 69 St.** Lietuviški maisto gaminiai, raguolis, tortai ir įvairūs pyragai. Priimami užsakymai šventėms ir kitoms progoms. **Savininkai — M. ir L. Kupcikevičiai. Telef. 434-9766.** (sk.).

× **Kun. Simonas Morkūnas, Šv. Kazimiero** parapijos klebonas Sioux City, Iowa, žinomas labdarybės darbuotojas ir visuomenės veikėjas, dažnomis progomis paremia savo dienraštį. Ir dabar, sveikindamas "Draugo" darbuotojus šv. Velykų švenčių proga, atsiuntė 50 dolerių auką. Mielam Rėmėjui nuoširdžiai dėkojame.

× **Juozas Gaigalas,** žinomas zarasiškis, žurnalistas, dabar gyvenąs 18-je kolonijoje, Chicagoje, mums atsiuntė malonų laišką, kuriuo išreiškė susidomėjimą lietuviškomis maldaknygėmis ir kai kurias jų "Drauge" užsisakė. Kartu padėkojo dienraščio redakcijai už teikiamą gerą lietuviško gyvenimo informaciją ir palinkėjo linksmų Velykų švenčių.

× **Dr. Florijonas Tallat-Kelpša, Evergreen** Park, Ill., yra nuolatinis "Draugo" rėmėjas. Ir dabar Velykų švenčių proga, atsiuntė malonius sveikinimus, atnaujino prenumeratą ir pridėjo 10 dolerių auką. Labai ačiū.

× **Stan N. Gaižutis,** Reno, NV., atnaujindamas prenumeratą atsiuntė 51 dolerį metinės prenumeratos mokesčio ir tuo būdu dosniai parėmė dienraštį. Jis skelbiamas "Draugo" Garbės prenumeratorium. Už paramą esame labai dėkingi.

× **Jonas Venckauskas,** gyv. Brockton, Mass., žinomas visuomenės darbuotojas, atnaujino prenumeratą, surado "Draugui" vieną naują prenumeratorių ir apmokėjo išlaidas, be to, sveikindamas savo dienraščio darbuotojus, atsiuntė 7 do'erių auką. Už viską esame labai dėkingi.

× **Gausiomis aukomis** skaitytojai stiprina savo dienraštį. Po 7 dol. aukojo:

Kazys Bagdonas, Chicago,
Zenonas Valavičius, Chicago,
Dr. Kasakaitis, Chicago,
Ona Giedriūnienė, Kanadoje,
Joseph Jackson, Lansing,
V. Česnakavičius, Hamburg,
Visiems maloniai dėkojame.

× **Aukų atsiuntė:** 3 dol. — Stasys Lazdinis. 2 dol. — Kazys Kleiva; 1 dol. — K. Stulgėnas. Visiems dėkojame.

× **Velykų šokiai įvyks kovo 26 d.,** sekmadienį, 8 val. vak. Jaunimo centre. Gros orkestras **"Romantika"** iš Detroito. Įėjimas 3 dol. Ruošia studentai ateitininkai. (pr.).

× **1978 m. kelionių į Vilnių tvarkaraštis** jau paruoštas. Teiraukitės pas Marių Kielą, 6557 So. Talman Ave., Chicago, Ill. 60629. telef. 737-1717. (pr.)

× **Albinas Kurkulis,** akcijų brokeris, dirbąs su Rodman & Renshaw, Inc., patarnauja akcijų bonų, fondų bei kitų vertybių pirkime ir pardavime. Susidomėję skambinkite 977-7916. (pr.)

JOJIMAI INVALIDAMS

Invalidų jojikų draugų sąjunga Chicagoje keliose vietose organizuoja tiems nesveikiems jojikams gydomąją jojimo mankštą.

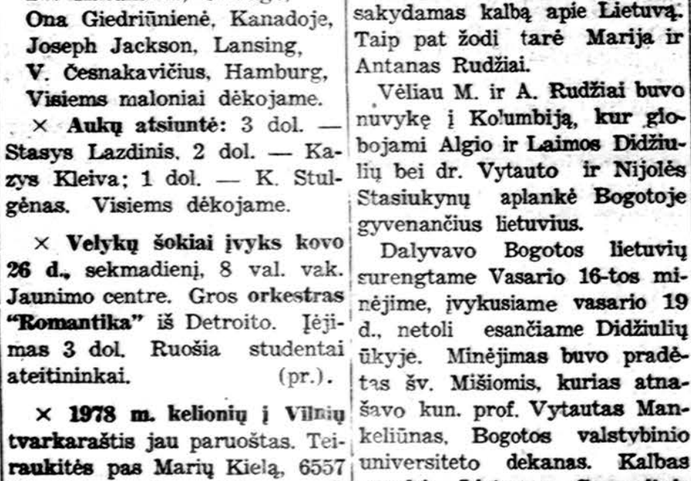

Solistei Praurimei Ragienei įteikiamos gėlės už įspūdingai sudainuotas dainas Lietuvių respublikonų Illinojaus lygos atžymėjimų bankete kovo 4 d. Lietuvių tautiniuose namuose. Gėles įteikia lygos pirmininkas Anatolius Milūnas ir banketo rengėja Regina Andrijauskienė

Nuotr. V. Noreikos

Chicagos Standard Federal taupymo ir skolinimo b-vės tarnautojos Kathy Bartosiewicz, Barbara Baumhart ir Mary Sworsky projektuoja velykinį daržėlį. Jos čia matyti su velykiniais kiškučiais

Nuotr. Norlyn Studios

CHICAGOJ IR APYLINKĖSE

GRĮŽO IŠ PIETŲ AMERIKOS

Šiomis dienomis Marija ir Antanas Rudžiai grįžo į Chicagą po ilgesnės kelionės Pietų Amerikoje.

Vasario mėnesį jie aplankė San Salvadore gyvenantį ir ten atsakingas pareigas JAV ambasadoje einantį dr. Vytautą Dambravą. Kiek žinoma El Salvadoro valstybėje daugiau lietuvių nėra, tačiau dr. Dambrava, nuoširdus lietuvis patriotas, įdėjo pastangų, kad ir čia būtų paminėta Vasario 16-ji, ypatingai, kai ši šventė sutapo su M. ir A. Rudžių apsilankymu. Ta proga savo namuose jis surengė iškilmingus pietus, kuriuose dalyvavo JAV ambasadorius, krašto arkivyskupas, San Salvadoro universiteto prezidentas, dviejų didžiųjų laikraščių redaktoriai bei kiti valdžios pareigūnai. Malonią staigmeną padarė JAV ambasadorius susirinkusiems pasakydamas kalbą apie Lietuvą. Taip pat žodį tarė Marija ir Antanas Rudžiai.

Vėliau M. ir A. Rudžiai buvo nuvykę į Kolumbiją, kur globojami Algio ir Laimos Didžiulių bei dr. Vytauto ir Nijolės Stasiukynų aplankė Bogotoje gyvenančius lietuvius.

Dalyvavo Bogotos lietuvių surengtame Vasario 16-tos minėjime, įvykusiame vasario 19 d., netoli esančiame Didžiulių ūkyje. Minėjimas buvo pradėtas šv. Mišiomis, kurias atnašavo kun. prof. Vytautas Mankeliūnas, Bogotos valstybinio universiteto dekanas. Kalbas pasakė Lietuvos Generalinis konsulas Stasys Sirutis, Balfo pirmininkė Marija Rudienė ir inž. Antanas Rudis. Šventei pritaikytą programą atliko Bogotos lietuvių jaunimas, vadovaujant Vaciui Kęstučiui Slotkui. Į minėjimą buvo atvykęs ir tolimame Ibague mieste gyvenantis salezietis kun. Nikodemas Saldukas, kuris Kolumbijoje darbuojasi jau nuo 1936 m.

Iš Kolumbijos Rudžiai nuvyko į Caracas, Venecuelą ir dalyvavo Pabaltiečių sąjungos jų pagerbimui surengtuose pietuose bei pasitarė su šios sąjungos valdyba organizacijos tolimesnės veiklos klausimais. Venezuelos Pabaltiečių sąjunga buvo įkurta Caracase prieš metus, tuo laiku ten gyvenusio dr. V. Dambravos iniciatyva. Viešnagės metu Caracase M. ir A. Rudžius globojo Povilas Dambrava ir Vilis Nelsas. la.

TRIMITAS KVIEČIA

Jaunimo centre yra prisiglaudęs Muzikologijos archyvas. Kada tik užsuksi į Muzikologijos archyvą, tave pasitinka nuoširdus darbininkas prof. Juozas Žilevičius. Jis yra šios srities specialistas ir jau eilę metų kruopščiai renka, kataloguoja, tvarko muzikos, dainų ir kitą muzikologinę medžiagą. Ir jau daug yra sukauptos vertingos medžiagos Jam talkina pora ponių, bet pats profesorius nepajėgia atsilyginti savo talkininkams, nors tam ir skiria savo dalį asmeniškų pajamų.

Juozas Žilevičius jau yra sulaukęs brandaus amžiaus, dalinai praradęs ir regėjimą, tačiau Muzikologijos archyvą tvarko labai gerai. Savaime suprantama, kad tokiai institucijai reikia ir pinigų. Iš gaunamų pašalpų ar aukų nepakanka apmokėti būtinųjų išlaidų. Tam tikslui balandžio 9 d. Šaulių namuose Muzikologijos archyvas rengia specialų lėšom sutelkti koncertą. Tuo ypač daug rūpinasi muzikas Povilas Mieliulis.

Koncerte programą atliks Šaulių rinktinės vokalinė grupė su solistais Aldona Buntinaite ir Albertu Paulikaičiu. Taip pat dalį programos atliks styginis orkestras "Trimitas", diriguojamas Povilo Mieliulio, akomponuijant Živilei Modestienei.

Pažymėtina, kad Povilas Mieliulis daug dėmesio skiria styginiam orkestrui ir deda pastangas suburti lietuvius instrumentalistus į vieną vienetą ir išugdyti gerą styginį orkestrą.

J. Janušaitis

IŠ ARTI IR TOLI

J. A. VALSTYBĖSE

— **Jaunimo stovyklos Dainava** stovyklaujančių grupių š. m. vasaros kalendorius. Įvykstanti Dainų šventė ir sporto turnyras Toronte birželio gale ir liepos pradžioje pakeitė įprastinį stovyklaujančių grupių laiką. Šiemet vasaros stovyklautojai pradės savo atostogas liepos 2 d. Nuo liepos 2 d. iki 16 d. — Vyr. moksleiviai at-kai, nuo liepos 16 d. iki 30 d. — jaunesnieji at-kai, mergaičių - lietuvaičių stovyklos šiemet nebus. Nuo liepos 30 d. iki rugpiūčio 6 d. — at-kų sendraugių šeimų savaitė, nuo rugpiūčio 6 d. iki rugpiūčio 13 d. — L. Fr. B. studijų savaitė, nuo rugpiūčio 13 d. iki rugpiūčio 27 d. Dainava stovyklautojų neturės. Mokytojų ir tautinių šokių grupės grįš į Dainavą kitais metais. Nuo rugpiūčio 27 d. iki rugsėjo 4 d. — Stud. at-kų savaitė.

— **A. a. dr. Aleksandras Gasiūnas,** 88 m. amžiaus, mirė kovo 13 d. pas savo sūnų Donatą Gasiūną, Carmel, N. Y.

— **Hartfordo, Conn., vyskupas J. F. Whealon** kovo 10 d. katedroje įšventino keletą vadinamų nuolatinių diakonų, tarp kurių yra ir vienas lietuvis — Navickas. Jis yra gimęs New Britain, mokęsis tame pačiame mieste ir Central Connecticut Valst. kolegijoje. Dirba kaip vadovas Joseph H. Bertram Co. Jis ir žmona Joan bei trys vaikai gyvena Granby, Conn. Jis pagelbės vietos parapijoje pastoraciniuose darbuose. Atrodo, kad toje vyskupijoje jis yra pirmas lietuvis diakonas.

VOKIETIJOJE

— **A. a. Marija Šilgalienė,** gim. Trakytė, gimusi 1900 m. Kuršeliuose, Klaipėdos krašte, mirė Kircheim - Nekar ir kovo 3 d. buvo ten palaidota. Liko vyras Mikas Šilgalys, buv. Sibiro kalinys, vaikai ir kiti giminės. Chicagoje gyvena velionės brolis kun. Ansas Trakis.

— **Rastatte** į Vasario 16-sios minėjimą susirinko apie 90 asmenų, daugiausia iš Pforzheimo ir Karlsruhės. Šventė pradėta kun. A. Bernatonio aukotomis Mišiomis. Po pamaldų visi pakviesti kavutės. Svečius pasveikino VLB apyl. pirm. P. Gustainis. Paskaitą skaitė Vasario 16 gimnazijos kuratorijos pirm. kun. Alf. Bernatonis. Rastatiškai vyrai, vadovaujami F. Andriejausko, padainavo keletą dainų. Vasario 16 gimnazijos mokinės Daiva Krivaitė ir Karina Langytė padeklamavo Maironio eilėraščių. Regina Gustainytė, Elė Gustainienė ir Augustas Sergėjus taip pat pasirodė su deklamacijomis. V. Gustaičio vedamas bufetas aprūpino visus gėrimais, o B. Wolfo vadovaujamos L. Wolfienė, Adelė Stanaitytė, Rūta Kleinienė ir kitos maistu. Šokiams grojo Valdemaras Jonaitis iš Pforzheimo ir Heiz Ellwanger iš Rastatto, o Barzdaitis iš Karlsruhės akordeonu pritarė dainoms.

— **Salzgitter - Lebenstedt** Lietuvos nepriklausomybės atstatymo 60-ąją sukaktį pirmieji atšventė Lebenstedto ir jo apylinkių lietuviai sausio 14 d. Šventę aprašė "Salzgitter - Zeitung". Reportažą laikraštis pailiustravo solistės Iz. Schröder bei akordeonisto Rönne nuotrauka ir pateikė išsamią kun. dek. V. Šarkos kalbos santrauką.

AUSTRALIJOJE

— **A. a. Vincas Šimkus** mirė ir buvo palaidotas Geelonge.

— **Saulius Kubilius,** lietuvis jaunuolis Adelaidėje, apsisprendė būti kunigu ir jau yra priimtas į Šv. Kazimiero kolegiją, Romoje. Laukia išvykimui reikalingos vizos, mokosi italų kalbos. Visą laiką reiškėsi lietuvių jaunimo organizacijose, yra aktyvus ateitininkas, moksl. kuopos pirmininkas.

MEKSIKOJE

— **Stud. Feliksas Algirdas Kasparas** iš Cicero, Ill., baigęs Illinois universitetą, dabar mediciną studijuoja Meksikoje, Galisco mieste. Judrus, lietuviškos sąmoningos galvosenos, gyvendamas Ciceroj priklausė lietuvių organizacijoms. Jo tėvai Danutė ir Feliksas gyvena Cicero, Ill.

Advokatas JONAS GIBAITIS
6247 So. Kedzie Avenue
Tel.: 776-3599
Chicago, Illinois 60629
Darbo val. nuo 9 iki 7 val. vak.
Šeštad. 9 val. iki 1 val. d.

CHICAGOS ŽINIOS

TAKSIŲ TYRĖJAI

Komisija, kuri tyrė, ar praeitais metais Chicagoje taksių patarnavimo kainų pakėlimas buvo leistas teisingai, rado, kad čia nebuvo prasilenkta su teisingumu. Komisija savo darbą baigė. Sprendimas nuėmė įtarimus nuo mero Bilandic.

POLICIJOS VADAS

Surasti trys kandidatai į Chicagos policijos vadus: polic. kapitonas J. E. O'Grady, 49 m., pol. leit. S. W. Nolan, 59 m., abudu iš Chicagos. Trečias kandidatas yra buvęs Nassau apskr. policijos vadas D. P. Guido, 47 m.

UŽDAROMOS 2 MOKYKLOS

Dvi Chicagos arkivyskupijos mokyklos dėl lėšų stokos užsidarys mokslo metų pabaigoj: Šv. Vincento a Paulo, 2135 N. Kenmore, ir Apreiškimo, 1645 N. Hermitage. Jau anksčiau buvo skelbta, kad užsidarys ir Šv. Mykolo aukšt. mokykla.

GAISRAS 61-ME AUKŠTE

Hancock dangoraižy, Chicagoje, kilo gaisras 61-me aukšte. Ugniagesiai gaisrą miegamajame greitai likvidavo.

CHICAGOS INFORMACIJA

Chicagos miestas turi savo informacijos įstaigą su biudžetu 172,576 dol. metams. Vadovė yra Celesta Jurkovich su 31,000 dol. metinio atlyginimo. Ji turi septynis padėjėjus, dvi sekretores ir yra mero Bilandic žinioje.

ATLEIS 570

Cook aps. ligoninėje bus atleista 570 tarnautojų, kad būtų prisiderinta prie sumažinto biudžeto. Tai pranešė ligoninės direktorius dr. J. Haughton.

DIDĮJĮ PENKTADIENĮ

Chicagoje Didįjį Penktadienį nedirba parapinės ir miesto mokyklos, uždaryta miesto rotušė, Cook apskr. rūmai, Daley centras, apylinkės teismai.

SUSPENDUOTO BYLA

JAV Aukščiausias teismas, spręsdamas Chicagos mokinio bylą, nutarė, kad mokinys, nesilaikant taisyklių suspenduotas nuo pamokų, tegali reikalauti tik nominalinio atlyginimo, ne daugiau vieno dolerio, nebent jis įrodytų, kad jam susidarė daugiau nuostolių.

Linksmų Šv. Velykų Švenčių
linkime mūsų draugams, klientams
ir pažįstamiems.
STASĖ ir JUOZAS BACEVIČIAI

BUTŲ NUOMAVIMAS
Namų pirkimas — Pardavimas
Valdymas
Draudimai — Income Tax
Notaristas — Vertimai
BELL REALTY
J. BACEVICIUS
6455 So. Kedzie Ave. — 778-2233

STASE'S FASHIONS
Kūdikiams ir vaikams
rūbų krautuvė.
6237 S. Kedzie Ave.
Tel. 436-4184
Sav. Stasė Bacevičienė

Linksmų Šv. Velykų Švenčių
linkime visiems.
CAPITOL PHOTO ENGRAVERS
9860 West Derby Lane, Westchester, Illinois 60153
TELEF. — 681-0055
Gamina preciziškai visokias klišes.

Sveikiname visus mūsų klientus Velykų švenčių proga.
ANTANAS ir NATALIJA BILITAVIČIAI
NATALIJOS DELIKATESAI, 3313 S. Halsted St.
Telef. — 254-8146