"Draugas" tebunie kiekvienam lietuviui katalikui Amerikoje jo gyvenimo draugas!

DRAUGAS

LITHUANIAN DAILY FRIEND

Kad tarp mus, katalikų, butų daugiau vienybės, meilės ir susipratimo ir kad daugiau galėtume nudirbti naudingų darbų, naudokimės katalikiška spauda ir ją platinkime.

No. 300 2c A COPY CHICAGO, ILLINOIS, TREČIADIENIS, GRUODŽIO (DEC.) 23 D., 1925 M. 2c A COPY METAI-VOL. X.

ENTERED AS SECOND-CLASS MATER MARCH 31, 1916, AT CHICAGO, ILLINOIS UNDER THE ACT OF MARCH 3, 1879

Iš Amžinoio Miesto --Romos

ROMA, gr. 23. — Šventojo Tėvo audiencijon vakar priimtas kardinolas Hayes, New Yorko arkivyskupas.

Jo Eminencija Romon atvyko dalyvauti Šventųjų Jubiliejaus Metų uždarymo iškilmėse.

NAUJAM KARDINOLUI PARYŽIUJE ĮTEIKTA RAUDONA SKRYBĖLĖ

PARYŽIUS, gr. 22. — Elysee rumuose, kuriuose gyvena Francijos prezidentas, vakar įvyko nepaprastos iškilmės. Apaštalų Sosto nuncijui Francijai, monsign. Cerretti, kurs ne senai paaukštintas kardinolu, įteikta raudona skrybėlė.

Tai įvyko prezidento Doumergue, premiero Briand ir kitų francuzų diplomatų akyvaizdoje. Skrybėlę kardinolui turėjo įduoti prezidentas. Pet kad jis yra protestantas, tai jį pavadavo Paryžiaus kardinolas Dubois.

Katalikiškose šalyse paaukštintiems į kardinolus nuncijams raudonas skrybėles visuomet įteikia valdovai arba prezidentai. Taip turėjo įvykti ir Francijoje.

Deja, respublikos prezidentas yra protestantas ir kaipo toksai negalėjo atlikti tos aukštos funkcijos.

Tuo įvykiu net francuzų valdžios viršunėse reikšta pasitenkinimo, kadangi naujas kardinolas čia skaitosi labai popularis.

KARDINOLAS PASIDUOS OPERACIJAI

BRIUKSELIS, gr. 23. — Praneša, kad šio mėnesio pabaigoje kardinolas Mercier, Belgų primatas, pasiduosiąs operacijai.

Savo rašte į kuniguiją kardinolas pažymi, kad jis senai nesveikatuojąs ir todel turįs kokiam laikui eiti ligoninėn.

Pranešta, kad operacija busianti mažosios rųšies ir kardinolui, kurs eina 74 metus, nesama jokio pavojaus.

CHICAGO IR APYLINKĖS. — Šiandie išdalies apsiniaukę ir šalta. Vakar 8 val. ryte žemiausia temperatura buvo 15 laipsnių.

Pinigų Kursas.

Vakarykščios dienos.

Lietuvos 100 litų	$10.00
Anglijos 1 sterl. sv.	4.85
Francijos 100 frankų	3.62
Belgijos 100 fr.	4.54
Italijos 100 lirų	4.04
Šveicarijos 100 fr.	19.32
Vokietijos 100 mark.	23.81

Rifai Pageidauja Taikos Jų Atstovas Paryžiuje

PARYŽIUS, gr. 23. — Čia iš Morokos atvyko buvusis anglų armijos raitelių kapitonas Gordon Canning. Su savim jis atsivežė Morokos rifų vado Abd-el-Krimo laišką, kuriuomi jis įgaliojamas tartis su Francija taikos reikale.

Iš Francijos užsienių reikalų ofiso pranešta, kad kapitonas Canning nebusiąs formaliai priimtas. Bet neformaliai pasitarimai taikos klausimu vis gi įvyksią.

Spaudos atstovams kapitonas rodė Abd-el-Krimo laišką. Tuo laišku rifų vadas pažymi, kad kapitonas autorizuotas priimti kituomet Francijos siųlytas taikos sąlygas, kurios, rasi, galės but pagrindu taikos derybomis. Abd-el-Krim sakosi tų sąlygų nematęs ir norįs jas žinoti.

Anot kapitono, rifų vadas palinkęs daryti taiką. Jis pasirengęs pripažinti Morokos sultano dvasinį soverenumą, jei Francija ir Ispanija rifams pripažins autonomiją, panašią Britanijos dominijoms.

Pirklybos klausimu rifų vadas stovi už atviras duris Morokoj. Nori išlaikyti atatinkamą skaičių nuosavios žandarmerijos.

Pagaliaus rifų vadas atsiža da miesto Tetuano, jei ispanai evakuos okupuotą Adjir.

Galimas daiktas, kad Francija palinks taikon ir ateinantį pavasarį Morokoj neatsikartos kraujo praliejimas.

Bolševikai Nevers Darbininkų Dirbti Kalėdomis

RYGA, gr. 23. — Bolševikų valdžia, anot žinių iš Maskvos, paskelbė specialį dekretą, kad gruodžio 25 ir 26 d. skaitosi darbininkams atsilsio dienomis.

Dekretas liečia visą Rusiją. Jame neminima žodis "Kalėdos" arba žodis "šventės", tik pažymima paprastas atsilsis.

Tokiu budu bolševikai išsprendė jau daugiau nekovoti krikščioniškų švenčių ir už tų švenčių šventimą darbininką nebausti.

Pirm keletos metų bolševikai traukė atsakomybėn visus tuos darbininkus, kurie Kalėdomis ir kitomis krikščioniškomis šventėmis atsisakydavo dirbti.

Kuomet darbininkai neklausė, jiems buvo siųlomi bonusai ir kitos dovanos už Kalėdų dienos darbą.

Tečiaus ir tas negelbėjo. Rezultate bolševikai pertraukė tą nelemtąją kovą.

RUSIJOS BOLŠEVIKAI NORI DALYVAUTI T. SĄJUNGOS KONFERENCIJOJE

Tai bus nusiginklavimo klausimu konferencija

MASKVA, gr. 22. — Rusijos bolševikų valdžia palinkusi dalyvauti Tautų Sąjungos sušauktoj nusiginklavimo konferencijoj, jei tik ji bus kviečiama. Taipat turi noro dalyvauti ekonominėj konferencijoj.

"Nors mes skeptiškai atsinešame į Europos valstybių tikrą norą nusiginkluoti", sako vienas aukštojo bolševikų ofiso valdininkas, "mes palinkę dar kartą dėti pastangų įvykinti pasauly abelną taiką ir žmonijos ekonominę kooperuotę.

"Tuo tikslu mes norime T. Sąjungos sušaukiamąjai konferencijai paduoti taikos planus tokius, kokių pageidauja Rusijos gyventojai.

"Bolševikams kaip seniau, taip šiandie rupi nauja sociale tvarka pasauly ir stiprus ekonominis pasauliui pagrindas".

Deja, bolševikų atstovai nelabai nori vykti Šveicarijon, kurią boikotuoja pradėjus 1923 metais, kuomet ten nužudytas vienas bolševistinis agentas. Jiems norėtusi, kad nusiginklavimo konferencija kur kitur įvyktų.

Bolševikų laikraščiai taipat pareiškia, kad T. Sąjungos kvietimo Maskva negali atmesti. Nes tuomet butų kalbama, kad viena Rusija nepritaria taikai ir ją ardo.

REIKALAUJA SUTARČIAI REVIZIJOS

LONDONAS, gr. 23. — Čionai iškelta peticija, kurią jau pasirašę daugelis įžymiųjų Anglijos asmenų. Reikalauja iš Versailleso taikos sutarties pašalinti porą straipsnių, kuriais Vokietija kaltinama už buvusio karo sukėlimą.

FRANCIJOJE VĖSULA

PARYŽIUS, gr. 23. — Tomis dienomis Franciją palietė didelė vėsula ir oras žymiai atšalo

Praneša, kad keletas žmonių žuvo.

KAMENEV TURKIJOJ

ANGORA, gr. 23. — Čia atvyko rusų komunistų partijos vienas lyderių — Kamenev. Turės konferenciją su Turkijos respublikos prezidentu.

TURKAI SU SERBAIS

BELGRADAS, gr. 23. — Turkija su serbų valdžia padarė draugingumo sutartį. Praneša, dar busią daroma ir pirklybos sutartis.

MUŠIAI MANCHURIJOJ

TOKYO, gr. 23. — Čia gauta žinių, kad Manchurijoj vis dar seka kruvini mušiai del pirmenybės Japonų kariuomenė kol-kas neutraliai laikosi.

SUTARĖ KILUSIUS GINČUS ARBITRUOTI

MADRIDAS, gr. 23. — Ispanija su Portugalija padarė paktą, kuriuo einant visi kilę tarp abiejų valstybių ginčai pavedami arbitracijai.

NERUSAMS NĖRA AUKSO

MASKVA, gr. 23. — Maskvos valdžia paskelbė parėdymą, kuriuomi visi nerusai pašalinami iš Jakucko provincijos, kur atrasti aukso laukai.

PREZIDENTO SVEIKINIMAI

WASHINGTON, gr. 23. — Prezidentas Coolidge paskelbė skautų bernaičių ir mergaičių organizacijom sveikinimų Kalėdomis.

Bernaičius ir mergaites prezidentas ragina lavinti,s kad išaugti nesavimeiliais, gerbti savo tėvus, but šalies patriotais ir mylėti Dievą.

NEBETEKO DVIEJŲ DARBŲ

PHILADELPHIA, Pa., gr. 23. — Gen. Butler paskelbė, kad jis atsistatydino iš marininkų korpuso tikslu pasilikti ir toliaus čia policijos viršininku.

Kaip tik jis tai atliko, miesto majoras Kendrick generolą Butler painformavo, kad jis atsisako jį toliaus pripažinti policijos viršininku.

DIDELIS VIEŠBUTIS

NEW YORK, gr. 23. — 5 ave. ir 57 gat kertėje projektuojamas statyti didelis viešbutis, kurs turėsiąs 42 aukštu. Pastatymas atsieisiąs 7 ir pusę miliono dol.

CHICAGOJE

Gražus juokai

Važiuoją policmonai pastebėjo vienam automobiliuj du jaunu vyruku ir mergiščią. Pradėjo vytis. Vyruku del juokų savo automobilių paleido visu smarkumu. Policmonai spėjo, kad mergiščia pagrobta.

Pralėkus keletą blokų vyrukų automobilius smogė į pravažiuojantį kitą automobilių.

Rezultate vienas mirtinai, kiti lengviau sužeista. Mergiščia policijai paaiškino, kad greitai važiuota del paprasto juoko.

Mergiščia lengvai sužeista. Pasisakė esanti Florence Kayser, 18 m., 4515 Fulton st.

Paskolino ir ilgai negrąžino

Fernando Fernandez, meksikonas, pasiskolino overkotį nuo Eugene Renedo ir ilgai negrąžino.

Jackson boulevarde Fernandez susidurė su Renedo, kurs buvo apsivilkęs jo overkočiu. Susibarė ir rezultate Renedo peršovė Fernandezą, kurs paimtas ligoninėn ir, sakoma, nepagysiąs.

Sužeidė praeivį

Areštuota Miss Marjore Dugan, 21 m., 4636 Wallace st.

Pergreit važiuodama automobiliu norėjo prasilenkti kito automobiliaus. Jos automobilius šovė šaligatvin, sužeidė praeinantį žmogų ir per langą įsimušė krautuvėn, 1656 West 47 st.

Sužeistas James Young, 2300 W. 48 st., paimtas ligoninėn.

Prarijo piliulių, mirė

Anton Kamursky, 2 metų, 3931 S. Talman ave., prarijo keletą kažkokių piliulių, susirgo ir už valandos mirė.

Dr. Bernard Maloy, kurs pakviestas pas susirgusį kudikį, koroneriui raportavo, kad tos piliulės turėjo but strychnina.

Keturias valandas bus uždarytos

Kalėdų dienoje Chicagoje visos vaistinės keturias valandas bus uždarytos — nuo 2:00 po piet ligi 6:00 vakare.

Taip busią ir per Naujuosius Metus.

MOORE APLEIDO ISPANIJĄ

MADRIDAS, gr. 23. — Atsistatydinęs S. Valstybių ambasadorius Moore apleido Madridą ir Ispaniją. Geležinkelio stoty jį išlydėjo premieras Primo de Rivera ir kiti diplomatai.

Darbo Partija Atstovai Apleidžia Parlamentą

LONDONAS, gr. 23. — Anglijos parlamentas 239 balsais prieš 4 pripažino Sirijos mandatą tinkamuoju daiktu Britanijai. Tuo budu reikšta šalies vyriausybe pasitikėjimas.

Sirijos klausime buvo debatai. Kadangi užsienių sekretorius dar neparvykęs iš pietinės Europos, tad parlamente jį pavadavo pats premieras Baldwin.

Premieras išaiškino, kad T. Sąjunga Mosulą Britanijai pripažino 25 metams. Bet tiek laiko Britanija nemano to krašto valdyti. Kaip tik Mosulo kraštas atliks progreso, jis bus priimtas T. Sąjungon ir tuomet Britanijos globa ir kontrolė ten baigsis.

Darbo partijos atstovai valdžios nusistatymui griežtai priešinosi. Jie išvakaro nutarė nedalyvauti balsavime. Tečiaus balsuoti prieš jie nenorėjo. Nes tos rųšies balsavimas butų priešginiavimas T. Sąjungai.

Kuomet po diskusijų atėjo laikas balsuoti, visi darbo partijos atstovai apleido parlamento rumus ir klausimas ir be jų didžiuma balsų išspręstas

Prem. Baldwin Mosulo klausimu kalbėdamas reiškė draugingumo Turkijai. Pronešė, turkų ambasadoriui jis pakviesiąs ofisan pasitarti taikos reikale.

MARYKNOLL VIRŠININKAS IŠVYKO LANKYTI MISIJAS

NEW YORK, gr. 22. — Maryknollio vienuolių misionierių viršininkas, kun. James A. Walsh, išvyko vizituoti misijas užsieniuose.

Tėvas Walsh pirmiausia užsuks Romon, kur galutinai diskusuos savo draugijai gaminamą konstituciją.

Ta draugija arba kongregacija vadinasi — Šventojį Propagandos Kongregacija Amerikos Katalikų Užsienių Misijų Draugijai.

Iš Romos Tėvas Walsh vyks tiesiog į Hong Kongą, iš kur paskui aplankys misijas Kwantunge. Iš ten vyks į Filipinų salas, paskui Korejon, Manchurijon ir Kinijon, Japonijoje palies tik vieną Kobe miestą, iš kur išplaukus atgal į S. Valstybes Pacifiku.

Tėvas Walsh balandy, 1926, žada but namie.

DEL AUDROS UŽDARYTI UOSTAI

GIBRALTARAS, gr. 23. — Tarpžemių juros pakraščiais siaučia baisi audra. Ceuta, Cadiz, Tangier ir Gibraltaro uostai uždaryti.

Ofiso Valandos: Nuo 8 ryto iki 7 val. vak., Sekmadieniais uždaryta

Teisingas Patarnavimas

Siųskite Savo Giminėms

Į LIETUVĄ PINIGUS PER DRAUGĄ

Nes, "DRAUGAS" pigiausiai siunčia ir geriausiai patarnauja. "DRAUGAS" siunčia per didžiausią LIETUVOS VALSTYBĖS BANKĄ IR UKIO BANKĄ.

"DRAUGAS" siunčia Pinigus Litais ir Doleriais: Perlaidomis, Čekiais-Draftais ir Telegrama.

"Draugas" Pub. Co.,
2334 S. Oakley Ave

Telefonas: Roosevelt 7791

"DRAUGAS" PUB. CO., 2334 South Oakley Ave. Chicago, Ill.

DRAUGAS
Published Daily Except Sundays
One Year $6.00
Six Months $3.00
AT NEWS-STANDS 2c. A COPY
DRAUGAS PUBLISHING CO., Inc.
4334 So. Oakley Ave., Chicago, Ill.
Tel. Roosevelt 7791
Red. Tel. Roosevelt 2919

PASTABĖLĖS.

Melų maišai.

Prieškrikščioniškoji spauda pasileido skleisti melų, kad "Lietuvos kunigai skiriasi nuo popiežiaus" ir kad tų kunigų priešakyje stovįs kun. J. Purickis.

Vis labiau aiškėja, kad tie garsūs skelbimai yra bedievių paprastiejai, kasdieniai šmeižtai, visuomenės suvedžiojimai.

Štai "Lietuvos" dienraš. 224 n. pats J. Purickis skelbia šį savo pareiškimą:

"Lietuvos Žinios" įdėjo žinutę, paimtą iš "Memeler Dampfboot'o", o ten net pakliuvusią iš kauniškės Idiše Stime", kad Lietuvos kunigai gavę tulą raštą iš Romos ir kad ryšy su tuo raštu tarp tam tikros kunigų grupės kilęs tautinės bažnyčios sumanymas ir kad aš stovįs tos grupės priešaky.

Turiu pareikšti, kad man nieko nežinoma apie jokį raštą iš Romos, taip pat man nieko neteko girdėti apie "tautinės bažnyčios" grupę ir aš niekuomet su tokia grupe nieko bendra nesu turėjęs."

Dr. J. Purickis.

Čia vėl mes matome, kaip Lietuvos ir Amerikos bedievukai straksi sulyg žydų "trimito".

Kaip žydeliai užtrimitavo, tai jų nužemintieji tarnai — socialistai ir laisvamaniai — tuojaus pakartojo.

Del Kunigų Politikos.

Matant socialistų ir laisvamanių bedievišką ir žydbernišką nusistatymą ir žinant, kad toje kryptyje eitų ir jų politika, jei jiems tektų Lietuvos valdymas, tai krikščionys dėjo visas pastangas, kad patys valdytų Lietuvą ir apsaugotų ją nuo žydų ir bedievių užviešpatavimo.

Tik čia susitikta su vienu nepageidaujamu dalyku, butent, del stokos pasaulinių katalikų inteligentų teko pakliuti politikon keletai kunigų. Gi šių nekuriuos politinė karijiera taip apjakino, kad jiems jų kunigystė ir jos prie dermės pasidarė persunkios. Kunigystė liko atidėta į šoną. Žinoma, tokių įvykių negalima priskaityti prie tų kunigų kilnumo.

Tokių politikierių kunigų (o gal geriau bus pasakius nusiginklavusių politikierių) pavyzdis, jų perdaug laisvas, ne kunigiškas gyvenimas, tapo pagunda ir nekuriems kitiems, trokštantiems politinės garbės kunigams.

Perdaug nekurie kunigai įsivaizdino, kad be jų buvimo Seime nebus Lietuvai išganymo.

Nekurie rimti Lietuvos kunigai jau senai kreipė kunigų visuomenės dėmėsį, kad perdaug jau atsiranda kunigų, kurie užsimanė sėsti ant politikos arkliuko.

Nekurie bejodami jau truko sprandą, ir kitiems gali taip atsitikti.

Smarkesnė kryptis.

Dabar Lietuvoje katalikų inteligentų jau yra daug daugiau, negu jų buvo pirmiau. Jie gali dirbti Lietuvos valdymo darbą. Kunigų prie to darbo turėtų buti komažiausia ir tie korimčiausi, kuriems ir sava kunigystė stovėtų pirmoje vietoje.

Reikia tikėtis, kad tie dalykai Lietuvoje atsitaisys, ypač kuomet Episkopatas tuos dalykus pats pradės tvarkyti.

Gal kaip kam atrodys, kad čia nusistatoma prieš Lietuvos krikščioniškąją valdžią. Anaiptol. Gali buti ir turi buti Lietuvoje krikščioniškoji valdžia ir mes, lietuviai katalikai, Amerikoje privalome dėtis, kad busimame Seime krikščionių butų daugiau negu šiame, bet kad kunigų jame butų mažiau. Jiems patiems bus sveikiau ir visuomenei neblogiau.

PROTESTANTŲ NEAPKANTA.

Kur tik katalikai turi užtektinai laisvės, ten jie smarkiai eina pirmyn. Jie ten turi daug mokyklų nuo žemiausių iki aukščiausių, turi prisiauklėję daug žymių šviesių ir dorų žmonių, turi įvairiausių gailestingumo įstaigų, kaip ligoninių, prieglaudų, pataisos namų ir kitokių. Visa tai katatikių gerų dorą žmonių traukia į save akį, o dąžnai ir širdį. Daug protestantų stoja į katalikų eiles. Tai, žinoma, nepatinka protestantams fanatikams.

Šie visa širdimi nekenčia katalikų. Lygiai bedieviams jie leidžia ant katalikų daugybes pramanytų šmeižtų. Kala savo vaikų galvosna fanatišką katalikų nekentimą.

Tai gana aiškiai matyti Amerikos Suv. Valstybėse. Kaip imanydami čia jie išvien su masonais stengiasi kenkti katalikams.

Kartais nežiuri nei to, kad savo darbu gali pakenkti pačiai valstybei. Kaip tai rodo nesenas įvykis Olandijoje.

Neseniai čia atsistatydino ministerių kabinetas su premieru Colyn, kuomet iš jo išėjo keturi katalikai ministeriai. Šie ministeriai savo išėjimu reiškė protestą prieš antruosius parlamento rumus, kurių didžiuma narių balsavo panaikinti Olandijos pasiuntinybę prie Vatikano.

Kabineto atsistatydinimas skaitosi didis ir svarbus politinis nuotikis Olandijoj. Nes reiškia, kad Olandija nebetenka koalicinės valdžios, kokia gyvavo virš 30 metų. Koaliciją visais laikais sudarė katalikai, anti-revoliucionistai ir istoriniai krikščionys.

Šios trys partijos visas laikas— bendrai dirbo visus valstybės darbus ir nebuvo nei mažiausios priežasties kilti nesutikimams. Tik staiga parlamentiniuose rum. iškeltas klausimas panaikinti pasiuntinybę prie Vatikano. Tuomet istorinių krikščionių partija persimetė anon pusėn ir suardė vienybę.

Istoriniai krikščionys, kaip sakyta, neturėjo priežasties įžeisti katalikus. Katalikai, norėdami palaikyti partijų tarpe sutikimus, atsisakė šiuokart reikalauti atšaukti įstatymą, kuriuomi iš senovės užginamos katalikams bažnytinės procesijos. Katalikai taipat laikinai atsisakė reikalauti panaikinti įstatymą, kuriuomi apribuojamos katalikiškos misijos Olandijos kolonijose. Nežiurint to, istoriniai krikščionys pasviro kalvinų fanatikų pusėn.

Olandijoje kalvinai lygiai taip triukšmauja, kai daugelis fanatikų protestantų Amerikoje šaukdami, kad S. Valstybės esanti protestoniška šalis. Kaip Suv. Valstybėse, taip Olandijoje protestantai neturi jokių išimtinų privilegijų. Kaip čia, taip ten gyvena įvairių tikėjimų žmonių ir valstybės įstatymų akyvaizdoje jie visi turi lygybę, visi piliečiai, visi eina piliestiškas priedermes, visi lygiai tarnauja savo šaliai. Neatsižvelgiant į tuos faktus protestantai fanatikai užsivarinėja ir ardo vienybę, kuri valdžiai labai reikalinga.

Olandijos parlamento pirmuose rumuose katalikų partija yra skaitlingiausia, bet ji neturi didžiumos. Nei jokia kita politinė grupė irgi neturi didžiumos. Delto, kilus kokiam svarbiam sprendimui yra reikalinga ar tokia ar kitokia kelių grupių koalicija. Ligšiol koaliciją parlamente ir valdžioje sudare, kaip sakyta, katalikai, anti-revoliucionistai ir istoriniai krikščionys. Pastarieji koaliciją suardė.

Panaikinti pasiuntinybę prie Vatikano iškėlė taip vadinama politinės reformos partija, kuri antruose parlamento rumuose turi vos tris atstovus. Tos partijos vienas atstovas pažymėjo, kad diplomatiniai santykiai su Vatikanu esą kenksmingi "kalvinų" valstybei, nes valstybė palengva priimanti katalikišką pobudį.

Užsienių reikalų ministeris Van Karnbeek, protestantas, protestavo prieš tą olandų fanatizmą, prieš iškeliamą netoleranciją. Tas negelbėjo.

Už pasiuntinybės panaikinimą be istorinių krikščionių balsavo dar grupės demokratų, socialistų ir liberalų.

Kas bus toliau su Olandijos valdžia, sunku iškalno nusakyti. Tik žinoma, kad nieko gera šaliai negalima laukti suirus vienybei ir bendram darbui.

DAUGIAU DOMĖS JAUNIMUI.

Amerikos lietuvių jaunimas pergyvena antrą pavojingą gyvenimo periodą, butent, nutautimo ir nustojimo idealizmo.

Pirmas periodas — laisvamanėjimo (cicilikėjimo) — aukščiausio laipsnio buvo pasiekęs prieš pat pasaulinį karą. Tada Amerikoj buta labai maža katalikų darbuotojų, menkutė katalikų spauda. Laisvamaniai tada dirbo išsijuosę. Armijos kalbėtojų, agentų siautė kolonijose. Iš kitos pusės tvirkinimo darbą varė jų gan stambi spauda.

Jaunimas tada buvo pakrikęs ir suklaidintas. Jis ir sekė cicilikų vadus, ėjo į saliunų svetaines jų kalbų klausytis. Ten jį švietė Šliupai, Šeštokai, Mockai, Karaliai ir kiti laisvamaniai. Jie pludo Dievą, bažnyčią, tikėjimą, ir visa, kas aukšta, kas dora myniojo po kojų.

Laisvamaniams tada sekėsi. Suvadžioti žmonės, taipgi ir jaunimas, ne tik jų klausė, sekė, bet ir rėmė juos moraliai ir medžiaginiai. Išrodė, kad sveikiausia išeivijos dalis, jaunimas, žus laisvamanių paskleistose miglose. Bet ne.

Padvelkė naujas, gaivinantis vėjelis ir jaunimas pradėjo atitokti, prablaivė akis ir suprato, kur einąs. Pasuko tada kiton pusėn — į tiesų ir prakilnų kelią.

Tas naujas, gaivinantis vejėlis pakilo iš susikurusios jaunimo — Lietuvos Vyčių — organizacijos. Vyčiai į savo vėliavą pastatė Kryžių, tautos emblemas. Ten kabo ir kardas. Vytautas buvo didžiausias tautos karžygis ir kardu gindavo tėvynės laisvę. Vyčiai pasiryžo but Vytauto ainiais. Ir jie savo darbais parodė verti tojo gražaus, garbingo vardo. Pirmiausia jie visiems purvų nešėjams į lietuvių dvasią pasakė: šalin doros ir lietuvystės slopintojai. Ir visu pasiryžimu bei pasiaukojimu stojo į tautos ir bažnyčios darbą. Išeivijos istorijoj Vyčių darbuotė bus pažymėta gražiausiomis spalvomis. Kiek gražių vakarų, vaidinimų, koncertų surengta, kiek vakarinių kursų įrengta, kuriuose ne vienas jaunuolis ir jaunuolė išmoko rašyt ir skaityt. Kiek aukų surinkta del karo nukentėjusiems Lietuvoj. Vyčiai buvo tas katalikų visuomenės avangardas, kurs savo entuziazmu, užsidegimu vedė ir kitus į kovą, į darbą del Lietuvos, del visuomenės ir tautos gerovės.

Šiandien, kaip minėta, jaunimas pergyvena tautinės apatijos ir idėjinio sustingimo periodą. Visa išeivija kažkaip aptingo, pailso, įpuolė stagnacijon. Nesijaučia to entuziazmo susirinkimuose, vakaruose, susiėjimuose. Visur nepasitenkinimo, pagiežos jausmas viešpatauja.

Jaunimas, kurį daugumoj sudaro čia gimusieji ir augusieji, vis labiau tolsta nuo lietuvių gyvenimo, o skęsta anglikonizacijos bangose. Nueikit į musų prakalbas, vaidinimus, koncertus, susirinkimus, ar daug ten rašit jaunimo? Viena kita mergina atėjusi su tėvais ar "senbernio" atvesta. Tat kur tos jaunos, gausios atžalos, kuo jos užimtos, kur dalyvauja? Ugi tas atžalas rasit, šokių šalėse "Charlestonn'ą" ir kitus modernius džiazus šokant arba kur pakampiais slankiojant.

Vyčių organizacija stengiasi palaikyt lietuvių jaunimą kruvoj ir statyt jam prieš akis kilnesnius tikslus. Tuo tikslu Vyčiai palaiko sportą, spausdintu žodžiu, prakalbom, susirinkimais, padoriais pasilinksminimais pratina jaunimą prie organizacijos ir rimtesnio veikimo. Reik sveikint Chicagos Vyčius iškėlusius gražų sumanymą rengti kuopų savitarpines diskusijas. Tuo tikslu parenkama tema, iš kuopų išstatomi gabesni ir iškalbingesni jaunuoliai — jaunuolės, nustatoma diena, valandos ir vieta toms diskusijoms atlikti.

Š. m. gruodžio 10 dieną tokios diskusijos įvyko McKinley Park salėj. Tema buvo: "Ar dora auga kartu su civilizacija". Diskusavo 36-tos kp nariai — O. Rezgaitė, P. Balčiunas, St. Pieža, ir 112 kp. — V. Balanda, D. Gustaitė, J. Martišius. Be Vyčių dalyvavo ir pašalinės publikos, virš 200 skaičiuje, ir didžiausiu įdomumu sekė diskusijų eigą. Trys iš jų, butent, Ruzgaitė, Gustaitė ir Pieža, yra "amerikoniukai" lietuviai, del to ėmė džiaugsmas del jų gryno vartojimo lietuvių kalbos ir rimto pasiruošimo. Reiškia, prie gerų norų ir kiti jaunuoliai bei jaunuolės gal išmokt ir anglų ir lietuvių kalbas.

Kad plačiau paskleist organizacijos mintis, siekimus, bei daugiau sutraukus jaunimo po savo vėliava, Vyčiai nuo 1926 m. sausio 1 dienos iki kovo 1 dienos skelbia vajų. Kiekvieno susipratusio lietuvio kataliko prievole yra padėt jiems tą vajų padaryt pasekmingu. Talkon privalo eit inteligentai, duodami pamokymų, tėvai, patardami ir paskatindami savo vaikus prie Vyčių rašytis.

M. Z.

LIETUVOS UŽSIENIO IR VIDAUS PADĖTIS.

(Tąsa)

Tada jau bankui kapinės. Jeigu dar nei vienas lietuvių bankas į kapus nenuėjo, reiškia— bankinės operacijos ten eina gerai ir kalbos, buk įdėtų pinigų Lietuvos bankai negrąžiną arba grąžinimą trukdą, yra grynas prasimanymas. Tečiau gali buti atsitikimų, kada bankai pareikalavus pinigų tuč tuojaus neišmokėjo. Tat gali atsitikti kiekvienam kad ir Amerikos banke. Jeigu, sakysime kas nors įdeda pinigus į banką metams ar pusei metų ir tam terminui neišėjus, staiga įsigeidžia pinigus atsiimti. Tokiais atsitikimais bankas neišmoka, ypač jeigu bent 10 dienų ankščiau nebuvo bankas įspėtas, kad pinigai norima paimti, terminui nepasibaigus. Juk pinigai galima įdėti bankan arba einamojon sąskaiton ir už tai gauti mažesnį nuošimtį. Einamojon sąskaiton padėti pinigai kiekvienu metų galima gauti atgal, bet termininiai įdėliai paprastai išmokami tik terminui pasibaigus. Jeigu kuris amerikietis ir turėjo kurių nesmagumų su Lietuvos bankais, tai, manau, buvęs tat grynas nesusipratimas. Nereikia manyti, kaip kai kurie amerikiečiai mano, buk Lietuvos banke įdėjus dolerius, galima gauti tiktai litus, o litai turi vertės tik Lietuvoj. Netiesa. Kiekvienu momentu Emisijos Bankas privalo keisti ir keičia litus į dolerius. Galima iš Lietuvos Banko paskolą atsiimti litais, sakysime prie vieno bankos langelio, o tuo pačiu metu nuėjus prie kito langelio galima tie litai keisti ar doleriais, ar svarais ar kitokia valiuta.

Neprivalo tai daryti privatųs bankai, bet ir jie paprastai taip daro, kad neatbaidyti nuo savęs klientų.

Nėra tat jokio pavojaus laikyti pinigus Lietuvos Emisijos Banke. Gal ne vienas jusų pirkdami paskolos bonus, manėte darą Lietuvai auką, nes nesitikėjote, kad už tuos bonus bus mokama nuošimčiai ir kad terminui išėjus, bus visa suma atlyginta. Matote — Lietuva savo žodį šventai laiko — išmoka nuošimčius už bonus, išpirks galop ir pačius bonus. Tiesa kai kurie jusų patys atsižadate nuošimčių, laikote pas save bonus su kuponais, kad savo vaikams palikti gražią atmintį kovos už Lietuvos laisvę. Bet yra tat jusų gera valia ir kilnus patriotinis bei pedagoginis jausmas. Man rodosi, kad dabar jau praėjo laikas, kada amerikiečiai aukojo Lietuvos reikalams. Tiesa, dar mes turime sunkiai rišamą Vilniaus klausimą, kuriam aukauti — reiškia visiems gyvai šį klausimą rišti. Yra dar rinkimų į Seimą klausimas, kuriuo paprastai interesuojasi skyrium tam tikros pasaulėžiuros žmonės ir tuo tikslu daro auką, kad rinkimus laimėti. Kaip seniaus taip ir dabar, tikiuosi amerikiečiai savo aukomis parems katalikus rinkimuose į sekamą Seimą.

Bet aukų valstybei, man rodos, nereikia. Pagalios aukomis valstybinių reikalų neaprupinsi — nei gelžkelius nutiesi, nei plentus pravesi. Čia reikia organizuoto kapitalo. Delto labai butų laikas turtingesniems amerikiečiams sudėti Lietuvoje savo kapitalus į kokį nors biznį. Sakysite, gerbiamieji, jog jau dantis atkandote, bepirkdami visokių bendrovių pajus arba šerus.

Kai kurios tokių amerikiečių bendrovių subankrutijo, net nepradėjusios veikti. Kitos pradėjo Lietuvoje darbą ir jį su nuostoliais baigė. Visi tačiaus jus žinote, kad tokioms bendrovėms bebankrutijant, keletą asmenų nežinia delko praturtėjo. Matyt, ne tiek Lietuvos sąlygos nebuvo palankios bendrovės darbui, kiek pačioje bendrovėje buta kaž kas negera, nestipra, o gal ir nesąžininga. Delto pradedant kokį nors biznį, taip Amerikoj, taip ir Lietuvoje, reikia gerai jisai suprasti, nes kiekvienas stambesnis darbas reikalingas nusimanančių specialistų. O Lietuvoje tiek yra geram biznui dirvos ir tokia maža palyginti konkurencija, kad nusimanančiam darbe žmogui pasisekimas beveik užtikrintas. Dabar Lietuvoje tam tikrais įstatymais sutvarkyta muitai ir mokesčiai. Taigi išanksto galima visą apskaitliuoti. Ypač muitai labai proteguoja Lietuvos pramonę.

Belieka paliesti musų švietimas. Statistinių žinių jau daviau. Tik pridursiu, kad jau kelinti metai mes turime savo Universitetą ir Žemės Ukio Akademiją— dvi aukštąsias įstaigas, kurios gamina mums visą eilę aukštąjį mokslą beeinančių piliečių. Šiais metais į Universitetą įstojo arti 1,000 naujų studentų. Universitetas turi apie 3,000 studentų. Kad pagaminti specialistų įvairiose gyvenimo šakose, mes leidžiame užrubežin visą eilę studentų, duodami jiems stipendijas. Tokiu budu auga Lietuvai eilės inteligentų. Jau ir dabar kai kuriems atrodo, buk reikia sulaikyti jaunuomenės veržimąsi mokslan, nes mokytų žmonių mums busią per daug. Taip. Dabartinei Lietuvai gal jų butų ir perdaug. Bet turint omenėje atvaduotąją Vilniją — jų perdaug nėra ir ilgai dar perdaug nebus.

(Bus daugiau)

CICERO LIETUVIAI BIZNIERIAI

P. JUKNIS Tel. Cicero 4566 T. MANKUS

CICERO ART FURNITURE COMPANY

4920 WEST 14th STREET

DIDŽIAUSIA LIETUVIŲ RAKANDŲ KRAUTUVĖ CICEROJE

Turime pilną pasirinkimą pečių, karpetų, parlor setų, radios, lovų ir abelnai namams visokių reikmenų.

Brunswick Radiola No. 160

Combining the world-noted Brunswick phonograph with the superlative in radio—the Radiola Super-Heterodyne.

Mes suteikiama geriausią patarna vimą ir parduodame už pigesnės kainos, negu bile kitą krautuvė. Visus kviečiame ateiti ir patys persitikrinkite. Patenkinimą gvarantuojame.

Parlor Setai Geriausio padaro iš geriausio Mohair materiolo — parduodame pigiausiai $125 ligi $300.

Karpetai turime didelį pasirinkimą nuo $25 ligi $500

Combinacija Radio — Phonograph geriausios rųšies — parduodame pigiausiai $125 ir augščiaus.

Pečiu Visokių padarų — pigiau niekur negalima gauti $10.00 ir augš.

Miegamo Kambario Setai nuo $100 ligi $500

Valgojam kambarini Setai geriausios rųšies nepaprastai mažos kainos $50.00 ligi $500.00

DYKAI DOVANA Visiems kurie bile ką pirks musų krautuvėj prieš Kalėdas. Dovana graži ir žavėjanti.

ILGAI ATMENAMOS KALĖDŲ DOVANOS

$6.00
Ir Augščiau

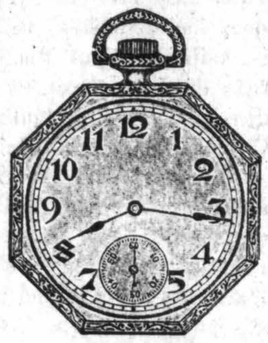

$9.50
Ir Augščiau

Kodel neišreikšti jusų Kalėdinį upą su tokia dovana kuri amžinai galės primint tą jusų pagarbą. Blizgantis daimantų žiedas, geras laikrodelis, arba kits koks branginamas daiktas nuo Pociaus tikrai išreikš tą jusų gerbimą mylimo draugo, draugės, motinos, tėvo, sesers ar brolio.

PRANEŠAME MUSŲ DRAUGAMS IR KOSTUMERIAMS

jog persikraustem į naują vietą, nuosavą namą. Turim didelį pasirinkimą įvairiausių auksinių daiktų, daimantų, laikrodelių, žiedų ir taip toliau. Visi kviečiami ateiti ir apžiurėti musų naują krautuvę.

KAINOS — TEISINGOS IR PRIEINAMIAUSIOS

A. F. POCIUS

LAIKRODININKAS

Dirbam Draugijoms Žiedus Ant Užsakymo.

4930 W. 14 Str.
Cicero, Ill.

$21.90
Ir Augščiau

$9.00
Ir Augščiau

$28.00
Ir Augščiau

KALEDINIŲ DOVANŲ KRAUTUVĖ

Musų krautuvėj galit gauti visokių įvairių dovanų del Senų, Jaunų ir Viduramžių. Kiekvienas perkantis musų krautuvėj bus užganėdintas musų patarnavimu ir tas, kas gaus tą dovaną, bus užganėdintas musų tavoru ir gražių sutaisymu.

Ilgiausiai atmenama ta dovana kuri negreitai sudeviama. Tai tokią dovaną gaves, atmins ilgai ir neužmirš nuo ko gavo. Vienu žodžiu sakant, dovana šalikas arba "skarf", kurių turime didžiausi pasirinkimą nuo **98c.** iki **$8.00.** Sudėdame į Kalėdinias skrynes Nepamiršk, kad toji dovana ilgam laikui, o ne kaip žydiškas komparas išdukstantis!

VYRŲ DIRŽAI

Naujausio išdirbimo vyriški diržai su raidėmis. Mes padarom ant pareikalavimo bile kokią raidę kas nori. Mes užlaikom didžiausį pasiskyrimą diržų.

ŠILKINIAI MARŠKINIAI

Puiki dovana. Turime didelį pasirinkimą įvairiomis Kainomis.

MOTERŲ RANKINIAI BAKSIUKAI

Dailaus padarymo, šilko pamušalu, geriausia Kalėdinė dovana, kaina **$1.95** lig **$5.00.**

MOTERŲ NOSINIAI

Gražiausių spalvų ir išdirbinių. Įdedam į Kalėdinius bakselius. Kaina **20c.** lig **$1.50.**

MOTERŲ PANČIAKOS

Moterų šilkinės ir Chiffon pančiakos, į Kalėdinius baksiukus įdėtos, pora **95c.** lig **$2.25.**

VYRŲ KAKLARIŠIAI

Dailaus išdirbimo vyrų kaklarišiai. Nertinės, Šilkinės ir kitokių įvairių išdirbimų sudėtos į Kalėdinius baksiukus, kaina **50c.** lig **$2.75** bak.

LEO J. NARBUT and J. REMDZUS
Quality Merchandise
Furnishings and Shoes
4928 West 14th Street Telefonas Cicero 4566

KALĖDOMS PASIULYMAI

MANICURING SETAI $1.50 ir augščiau

MILTELIAI DEL VEIDO (Face Powder) ir kitų įvairių kosmetikų.

ATVIRUČIŲ KALĖDOMS su angliškais ir lietuviškais parašais.

HAIR BRUSHES šepečiai plaukams.

MAŠINAITĖS PLAUKAMS KIRPTI $1.25 ir augščiaus

SKUSTUVAI-- BRITVOS Gvarantuojama. $1.50 iki $5.00

ĮVAIRIŲ KVEPALŲ didelis pasirinkimas

PADIRBTOS GĖLĖS merginų ir moterų, bonkutė kvepalo su kiekviena gėlė.

POPIEROS IR VOKŲ Laiškams rašyti.

ŠUKOS Del vyrų ir moterų

SHAVING BRUSHES Šepetukai del skutimosi.

PUSTAI Del skustuvų

PO NUSISKUTIMO Įvairiausių pagelbinimų.

GINTARINIŲ Karolių branzalietų (bracelets), špilkučių, plunksnakočių, cigaretų ir cigarų koteliai (holders) ir t. t. Ką tik iš Lietuvos.

Lietuvių Vaistinė

K: S. JONAITIS, Savininkas

4847 WEST 14th STREET

Tel. Cicero 39 Cicero, Ill.

Sukelkite Jusų Namuose Tikrą Kalėdų Upą

PAGRĄŽINKITE SAVO NAMUS.

Užlaikau Įvairiausių Namams Pagražinti Dalykų.

NUPIGINTOMIS KAINOMIS

Elektrinės Liamputės Įvairių spalvų, papuošti Kalėdų Eglaitę.

Gražių Vainikų Sienas arba langus papuošti.

Elektriniai Prosai Geriausio padaro **$2.90** ir augščiau

Ice Skates Skeitai su čeverykais, Puiki Kalėdoms Dovana **$7.25** ir augščiau

Įvairiausių Pentų ir Geležinų Daiktų Krautuvė.

Turime elektrinių dalykų, peilių, įrankių ir visokių namams prietaisų.

S. BUKAUSKAS

CICERO'S
FIFTEENTH ST. HARDWARE
1447 South 50th Avenue
Tel. Cicero 8003 Cicero, Ill.

N. Berezin.

Išvertė Ignas Leščius.

ABESINIJA.

Tolimoje Afrikoje, rytų Sudano vidury, tarsi milžinė gamtos tvirtovė, iškyla kalnuotoji Abesinijos šalis. Norint pasiekti Raudonąją Jurą, prisieina laipioti stačiais, ietomis tiesasmukais kalnais pereiti nepakenčiamai karštą, bevandenes vietas. Abesinų kalnai kyla laiptais, tarsi vieis ant kito užstatytais stalais (ambais), kurių krantai kartais upių išgraužti, kartais saulė ir vėjo apgrianuti. Gilios, augusios miškais, daubos tįžo šias plokštumas, duodamos vietos sraunioms upėms. Vanduo turi ypatybę greitai kilti, kalnuose lietums prasidėjus. Didelis Tsan'o kalnų ežeras yra Mėlynojo Nylo ištaku (Ištaku vadinama ežeras bei šaltinis, kai iš jų išteka koki nors upė. Vert.). Plokštumose, tankiausia užlietose sustingusia lava, kyla snieguotosios kalnų viršunės, kurių viduje yra daug užgesusių vulkanų. Pati aukščiausia viršunė yra Ras-Dašan'as (4,600 metrų).

Tuo laiku, kai Abesinijos slėniuose ir terpekliuose yra karšta ir trošku, plokštumose yra gan sausa ir šilta; dar aukščiau, Alpių pievose, darosi net vėsu.

Kadaise, prieš daug tukstančių metų, nuo šiaurės ir iš kaimyninės Arabijos šič pradėjo persikeldinėti įvairios chamitų ir senutų tautos, sudarančios dabartinę abesinų tautą, kuri savo šalį vadina Chabeš'u, o patys save — etijopais. Iš visų Afrikos tautų tik vieni abesinai išlaikė savo valstybės nepriklausomybę nuo seniausių laikų. Žinoma, jiems daug padėjo kalnai, šitos gamtos tvirtovės.

Užėmus italams kaimyninius Raudonosios Juros pakrančius ir užmanius pasivergti Abesiniją, abesinai galutinai atmušė nuo savo kalnų jų pulkus su armotomis ir gurguolėmis (abazais).

Iš Aigipto į Abesiniją skverbėsi krikščionybė. Vėliau visur čmė plėtotis išlamas (Mahometo tikyba), bet krikščionybė Abesinijoj išsilaikė.

Katalikų misijonoriai Abesinijoj darbavosi jau nuo XVII amžiaus.

Abesinijoj gyvena 8 milijonai (gal ir 11 mil.) tamsiaodžių, liemeningų, gan gražių kalniečių. Jie gyvena sodybose, kurias stato 1½ — 2 kilometrų aukštumoje; šič jie dirba žemę, laiko gyvulius. Šič išmėtyta tvirtumų miestai su bažnyčiomis bei pirklių ir amatininkų gyvenamomis vietomis. Žemdirbiai yra baudžiavoj ponų, kurių tarpe yra net buvusių kunigaikščių, kuriuos abesinų valdovai privertė savęs klausyti, pavedę jiems apygardų valdymą. Pirmiau tarpusavio riaušės budavo gan dažnos. Kadangi aplinkui gyveno karingi kaimynai, tai išlaikyti laisvę abesiniai galėjo tik pasidavę "negus negesti" (karalių karaliaus) valdžiai. Ginklų ir karo dalykų reikalai spyrė abesinus įeiti į santykius su europiečiais, užmėgsti su jais prekybos ryšius, įsileisti juos į savo šalį. Pertat šion krikščionių šalin (Abesinai priklauso monofizitų atskalai. Vert.) nuolat smerkiasi europiška civilizacija vieton pirmykščio laukinio, neramaus gyvenimo.

Raudonosios Juros pakrančiais, kuriais dabar vaikščioja į visas puses daugybės laivų, daugelis Europos valstybių pasiskubino užimti žemės. Pirmiausia tuo pasirupino prancuzai ir anglai, kurie kolonijas įsisteigė net Bab-el-Mandebo sąsiaurio pakrančiais. Iš čia tiesia geležinkelius į pietinę Abesiniją. Po to šič įsitaisė italai, kurių kolonija Eritrėja, su Massana miestu, užima karščiausias ir dykiausias pakrančio vietas. Netekę vilties pavergti Abesiniją, italai veltui leidžia pinigus šios kolonijos dėliai, kadangi joje tegali gyventi tik nedaugelis vietinių. Italai taipgi užėmė didelę dalį pusiasalio Gomali, kurio žaliose plokščiakalnėse gyvena juodaodžiai somaliečiai, galla ir kitos giminės.

Prekybos santykiai su Abesinija, palyginant, silpni. Nuo prancuzų uosto Džibuti į Abesinijos prieškalnes nutiestas geležinkelis, bet toliau į šalies vidurį prekes tenka kalnų takais pristatyti nešuliais.

Daugiausia išveža kailius, odas, kavą (šio augalo gimtinė skaito Kaffu pietinėje Abesirabijoje, vatą, drablio kaulą. rabijoje, vaiką, drablio kaulą. Įveža manufakturą, cukrų, žibalą, ginklus bei šovinius. Didžioji prekybos dalis yra anglų rankose.

MIRĖ TURTINGAS LEIDĖJAS

NEW YORK, gr. 23. — Čia mirė Frank Andrew Mundsey, poros vietos didelių dienraščių leidėjas.

IŠ KATALIKŲ FEDERACIJOS CENTRO.

KATALIKIŠKOJI LIETUVA IR JOS REIKALAI.

Musų senoji tėvynė amžiais kovojo už laisvę. Kol jos vadai buvo jai ištikimi ir dori, galingiausius priešus nugalėdavo ir tautą laimingai išvesdavo per didžiausių pavojų audras. O kai tautos vadai svetimų dievų pradėjo ieškoti, ne teko doros, su kaimynų didžiunais lebavo, Lietuvą ilgiems metams nelaisvėn ir vergijon pateko. Musų tėvams sunkius baudžiavos laikus reikėjo kentėti, be raštomokslo ir laisvės gyventi.

Kai sermėgių visų niekinami vaikai šviesos daugiau gavo, jie savo balsą pakelė, susipratusius vienybėn šaukė, jiems vadovavo ir augino visoje tautoje susipratimą. Tą jį darbą varė dideli idealistai, savęs išsižadėję ir savo gyvybę pavojun statydami. Tai buvo didelės ištvermės ir pasišventėliai žmonės, kurių dėka tauta vėl atgijo, išsijudino.

Patogiam momentui atėjus, paskelbta Nepriklausomybė, kurios apgynimu savo gyvybę aukojo lietuvių katalikų jaunimas ir savo krauju tautą galutinai apgynė ir jai Nepriklausomybę užtikrino.

Lietuvos Nepriklausomybė — tai didelio tautos pasišventimo, ištvermės, ilgų kovų vaisius.

Lietuva laimėjo delto, kad lietuvių tauta ištverminga ir dora; ištverminga ir dora delto, kad ji giliai tikinti, katalikiška. Jei sunkius karo laikus pergyvenusi, taip sekmingai šiandien žengia pirmyn, **tai ačių doriems ir ištverminiems tautos vadams,** kurie šiandien jos vairą savo rankose laiko. **O tais vairininkais, kaip visi žinome, yra katalikai,** prie kurių valstybė ekonominiai, politiniai ir kulturiniai stiprėjo ir kyla. Tai rodo Lietuvos gyvenimas, tą sako svetimtaučiai kuriems Lietuvoje teko lankytis, tą gyvais faktais įrodė mums Seimo atstovas kun. A. Šmulkštys, belankydamas musų kolonijas.

Sekant Europos gyvenimą, matome, kad didžiulės valstybės, kaip Francija, Rusija ir kitos didelius ekonominius krizius pergyvena, o "galingoji" Lenkija, musų Vilnių pasigrobusi, visiškai baigia bankrutyti, Lietuva gi visais atžvilgiais stiprėja. **Kiekvienas lietuvis tuomi privalo džiaugtis, nes matoma, kad ne veltui jaunimo kraujas lieta už tautos nepriklausomybę.**

Visi žinome, kad nepriklausomybė brangiai kainavo. **Gerbiame vadus už ją kovojusius, lenkiame galvas ir klaupiame prie kapo žuvusiųjų už Lietuvą.** Jei tai darome, esame ištikimi tiems idealams, už kuriuos daug musų brolių savo galvelės paguldė, viską Lietuvos aukuran aukodami ir nieko sau nereikalaudami. **Dori lietuviai ir dori žmonės, bebrangindami žuvusiuosius, negali pasitraukti nuo tautos darbo, nuo gynimo tautos garbės ir gražinimo ir puošimo Lietuvos Nepriklausomybės rumo. Pasitraukus nuo tautos darbo, išstatoma jos nepriklausomybė pavojun, užleidžiama pozicija tautos išsigimėliams, priešams, kurie juokėsi, kuomet kiti dirbo ir mirė už tautos laisvę,** o ją iškovojus **tyko,** kad pasigriebus vairą ir taip pavairavus, kad Lietuva tektų jų numylėtai Rusijai, Lenkijai ar kam kitam.

Lietuva katalikiška už tai ją ir valdo katalikai. Kitaip ir buti negali. **Naturalu, kad valdžios visi nori: ir ištikimi tėvynainiai ir tautos išgamos. Vieni nori tautai laimės ir antrieji — pražuties.**

Šis momentas begalo yra svarbus. Rinkimai Lietuvoje netoli, už tai visos partijos pradėjo prie jų ruoštis. Ruošiasi ir tautos priešai Jei iš anksto neapsižiurėsime, **gali laimėti tautos ir tikybos priešai, sumindžioti ir paniekinti žuvusiųjų už Lietuvą kapus.** Lietuvy, katalike, juk neprileisime prie to, juk ir dabar stovėsime sargyboje ir savo darbu, pasišventimu ir auka pagelbėsime savo broliams katalikams **ginti Katalikiškosios Lietuvos reikalus,** padėsime pastatyti prie tautos **vairo tuos žmones, kurie su didžiausiu pasišventimu dirba valstybės darbą.**

Musų nusimanymu, tas reikalas yra ytin didelis ir svarbus, kuriuo visi gyvai privalome susidomėti ir kuriam kiekvienam lietuviui katalikui dera pasišvęsti ir padirbėti.

Federacijos Sekretoriatas,
222 So. 9th Str., Brooklyn, N. Y.

MONARCHISTAI DIRBA.

Anot žinių, šiandie Europoje gyvuoja 36 monarchistų organizacijos. Iš jų keletas yra rusų. Pastarųjų organizacijos šiandie išsisklaidžiusios po visą Europą. Bet reikalui reikiant jos susisiekia. Susieina jų delegatai kruvon ir pasitaria apie bendrus tikslus, bendrą kovą.

Vienas Amerikos laikraščių korespondentas iš Berlyno praneša, kad rusų monarchistų organizacijų šiandie yra ir pačioj Rusijoj, bolševikų valdžios pašonėje.

Tomis dienomis rusų monarchistų organizacijų reprezentantai Bavarijos sostinėje Muniche turėjo suvažiavimą. Suvažiavimas buvo viešas. Dalyvavo 64 reprezentantai. Jų tarpe buvo gen. Wrangel, gen. Glasenapp, gen. Samsonov, gen. Lubomirski ir kiti rusų monarchijos šulai.

Rusų monarchistų laikraščio, Berlyne leidžiamo, redaktorius Talberg. suvažiavimui pranešė apie rusų monarchistų judėjimą. Jis sakė, kad užsieniuose šiandie gyvena virš 2 milionu rusų pabėgėlių. Iš jų aštuntoji dalis yra aktiviai monarchistai. Jie darbuojasi už monarchijos grąžinimą Rusijon.

Vienas buvusis rusų armijos generolas pranešė, kad monarchistų judėjimas šiandie plinta Ukrainoj ir Rusijoj.

Suvažiavime išrinktas specialis generalis štabas, kurių garbės viršininku paskirtas didkun. Nikolai Nikolajevič.

Viso judėjimo priešaky padėtas didkun. Kirila. Jis žadėjo paskelbti manifestą rusų tautai.

Ungarijos sostinėje Budapeste bus įkurtas vyriausias rusų monarchistų centras. Lausy žadamas skaitlingas rusų monarchistų vadų suvažiavimas.

Atrodo, kad rusų monarchistų pastangos yra tuščios. Tiesa, rusų tauta privalo sugriauti raudonųjų teroristų valdžią. Ir sugriaus. Bet po to vargiai gyventojai links prie monarchijos. Rusija reikalinga demokratinės respublikos.

Sukčiai pasipelnė

Šeši nežinomi vyrai pabeldė į duris saliuno, 1858 West 14 st. Prie durių priėjo savininkas John Paskewic.

Nepažįstamieji pasisakė esą prohibiciniai agentai, atėję daryti kratą.

Paskewic įleido juos vidun. Vienas iš jų tuojaus atsiliepė: "Duok čia mums 2,000 doi., tai tau nieko bloga nebus."

Paskewic atskaitė pinigus ir visi šeši išėję nuvažiavo. Tai buvo paprasti plėšikai.

Paskewic saliunas teismo parėdymu andai uždarytas už svaigalų pardavinėjimą.

F. A. BUKAUSKAS
AUKSORIUS ROSELANDE PASIULO DEL KALĖDŲ DIDELĮ PASIRINKIMĄ

Įvairių auksinių daiktų: Daimantų, Perlų, Karolių, Žiedų, Lakrodelių ir t. t. Visi puikus ir naujausios mados. Kainos prieinamos. Viskas gvarantuojama.

10331 S. Michigan Avenue
Tel. Pullman 6231

KALĖDŲ DOVANĖLĖS GERIAUSIA PIRKTI PAS ŽINOMĄ IR PATIKIMĄ JUBILIERĄ
MARIJONĄ I. ASTĄ
4618 S. ASHLAND AVENUE

Musų Kainos — Teisingos

Parduodame už mažiausią kainą, kur kitur taip negausi. Užlaikome visokius laikrodžius, žiedus, šliubinius ir deimantinius; concertinu geriausiu, armoniku rusišku ir prusišku išdirbyščių. Balaiku, gitaru ir smuiku, kokiu tik reikia. Dirbame visokius ženklus draugystėms, taisome laikrodžius ir muzikališkus instrumentus atsakančiai.

Taipgi užlaikau pilna eilė barbarinių daiktų, kaip tai britvas, mašinas plaukus kirpti ir t. t.

KALBAME LIETUVIŠKAI
MARYAN I. AST
4618 SOUTH ASHLAND AVENUE
CHICAGO.
Tel. Boulevard 0595

KREDITAS "CASH" KAINOMIS
(CREDIT AT CASH PRICES)
JAU NEBETOLI KALĖDOS!

Laikas pamąstyt kokia butų geriausia dovana jusų brangiai ypatai, kuri ilgiausiai pasiliktų atminty Tas lengva įspėt. Pirma dovana Kalėdoms buva iš aukso, sidabro ir brangių akmenų. Jei suteiksiu tokią dovaną savo giminėms, ar draugams, ji ilgai pasiliks jų atmintyje. Auksinė, sidabrinė ar deimantinė dovana jums labai mažai atsieis įsigyti musų krautuvėje, nes visas tas brangenybės jus galite gauti išmokėjimais per metų laiką.

CHAS. MICHEL
AUKSORIUS, LAIKRODININKAS, IR OPTIKAS
3320 South Halsted Street Chicago, Illinois
Telephone Yards 3741

GERIAUSIA DOVANA GIMINĖMS Į LIETUVĄ,- "LAIVAS"
"Laivo" kaina metams $2.00
"Laivas" kas savaitė aplanko savo skaitytojus, suteikdamas daug naudingų ir gražių pasiskaitymų.
"Laivas" yra mylimas Amerikoje ir Lietuvoje.
Užsisakykite patys ir giminėms užsakykite.
Bernaičių Kolegijos Remėjams "Laivas" duodamas veltui.
Rašykite:
"LAIVAS"
2334 SO OAKLEY AVENUE
Chicago, Ill.

STRAIPSNIS 156
VAIKŠTINĖJIMAS.

Nėra paskirto laiko, kada kudikis turėtų pradėti vaikščioti. Tai priklauso nuo jo abelno augimo, o ypač sąnarių. Abelnai kalbant, kudikis turėtų pradėti eiti apie metus laiko — bet nekurie pradeda dar vėliau.

Šiame dalyke svarbiausia yra atminti, kad nereikia raginti kudikį vartoti savo sąnarius jei tie nėra perstiprus. Nėra jokios naudos jei kudikis pradės vaikščioti anksti, ir ankstumas nerodo jo protiško išsivystymo. Nekurios motinos verčia kudikius anksti vaikščioti, nes joms smagu arba gali pasigirti kaimynėms. Bet tokis papratimas yra labai neišmintingas ir gali pažeisti kudikį.

Gamta pati gali geriausia nuspręsti kada kudikiui reikia vaikščioti. Kada kudikis pajunta užtektinai spekos, jis pats bandys eiti, bet prieš to nereikia jo raginti. Jei po dvylikto mėnesio jis nei nemano bandyti, tai pasitark su gydytoju.

Tavo kudikis gerai gyvuos ir nuolatos augs stipryn ir vikryn jei duosi geriausią priežiurą ir maistą. Vikri ir stipri sveikata yra dalis daugelio tukstančių vaiku, kurie buvo išauklėti ant Eagle Pieno, kaip dekingos motinos liudija. Šioms motinoms nėra geresnio maisto ir pasekmių, kaip Eagle Pienas. Saugu sakyti, kad daugiau vaikų tapo išauklėta ant Eagle Pieno, negu ant visų kitų dirbtinų maistų kruvon sudėtų.

Neeksperimentuok su kudikiu dovinėjant abejotiną maistą. Borden's Eagle Pienas yra sveikas kudikių maistas, nes jame nieko kito nėra apart gryno pieno ir gryno cukraus. Nėra jokių abejonių apie jo grynumą arba puikias pasekmes. Gydytojai rekomendave Eagle Pieną tukstantiems ir tukstantiems kudikių, kurie buvo nedaaugę ir menki. Eagle Pienas yra lengvai suvirškomas ir patiketinas kudikių penėjime.

Skaitykit šius straipsnius kas savaitę, ir pasidekit atelčiai.

PIRKITE JUSŲ DOVANAS KALĖDOMS ŠIAME AUKCIJONE IR SUTAUPYKIT PINIGŲ
AUKCIJONIS IŠPARDAVIMAS
VISAS STAKAS
S. P. KAZLAUSKIO,
4632 S. Ashland Ave.
Tapo nupirktas Dan Fine

Stakas susideda iš $60.000 vertės geros rušies deimantų, laikrodėlių, auksinių daiktų, sidabrinių indų, peilių ir muzikališkų instrumentų.
Pirkiniai Šventėms Parduodami Ant
VIEŠO AUKCIJONO
Subatomis pardavimai 2 val po piet ir 7 val. vakare.
KITAS DIENAS 7 VAL. VAKARE.
DOVANOS Višiems DYKAI
Deimantinis žiedas duodamas DYKAI kiekviename išpardavime. Visas stakas turi buti parduotas nepaisant kainos. Ateikite anksti ir išvengkite susigrudimo.

Peoples Furniture Co.
Pianų Krautuvės
Dar gali nuvežti į Jusų namus prieš Kalėdas
KIMBALL PIJANA
Arba bile kokį pianą jus geistumėt turėti, ant visai mažo pirmo įmokėjimo

Jųs negalite rasti geresnės dovanos savo šeimynai, kaip kad Kimball Grojiklis Pianas. — Dovana kuri bus neužmiršta per ilgiausius metus. Ateik į musų krautuves šiandien, pasirink sau pianą, įmokėk mažą dalelį, kiek jųs išgalite, mes nuvešime į jusų namus prieš Kalėdas bile pianą jųs išsirinksite. Tuomet jųs padarysite didžiausį surprizą visai šeimynai.

Krautuvės Atviros Vakarais

PIANŲ KRAUTUVĖS
4177-83 Archer Av. 1922-32 S. Halsted St.

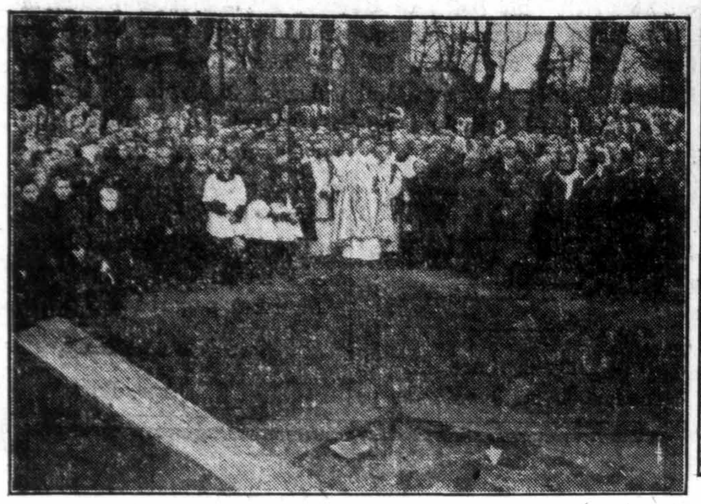

Švėkšnos Gimnazijos Pamatų Šventinimas.

Kai atgavus nepriklausomybę, liaudies švietimas pradėjo sparčiais žingsniais žengti pirmyn, — po metų — kitų tokios pažangos, beveik visoje Lietuvoje mokyklos atsidurė keblion padėtin: tinkamų butų stoka gręsė sustabdyti švietimo plėtojimąsi. — Tas pat atsitiko ir su Švėkšnos progimnazija, kurią, butinam reikalui spiriant, buvo sumanyta išplėtoti iki 8 klasių gimnaziją: jos turimasis butas, negana to ,kad nebuvo mokyklai pritaikintas, buvo ir permažas.

Del įprasto mums nerangumo, sumanymas butų taip ir žuvęs; bet, laimei, tuo dalyku susirupino musų nenuilstamasis veikėjas — Kanauninkas Maciejauskas, ir gražus pageidavimai beveik jau virto realybė. Supratęs, kad del finansinio neturto — krašte, surinkti reikiamą gimnazijos rumams statyti pinigų, sumą bus beveik negalima, kan. Maciejauskas praeitą vasarą buvo išvykęs Amerikon, kur švietimo svarbą suprantantieji tėvynainiai sumetė tam tikslui 55,000 litų. Gerb. Kaunan. Maciejauskui berenkant aukas tarp amerikiečių, Švėkšną ištiko gaisras, laike kurio sudegė ir progimnazijos rumas, taigi naujų gimnazijai rumų reikalingumas pasidarė dar opesnis.

Grįžus gerb. kanaun. Maciejauskui iš Amerikos ir paskelbus iš Švėkšnos bažnyčios amvonos aukotojų pavardes, laiko negaišinant buvo parinkta naujiems rumams statyti vieta ir tuoj tvertasi statybos darbų. — Kadangi valsčiaus valdybos perleistasis gimnazijos rumams statyti žemės sklypas buvo tam tikslui permažas, tai Švėkšnos dvaro savininkas, grovas Plateris, pridėjo prie jo gaisro laiku išdegusiąją savo parko dalį, tuo budu susidarė gražus ir mokyklai patogus žemės sklypas. — Šių metų spalių 28 dieną. Šv. Apaštalų Simono ir Judo — Tadaušo atlaidams esant, įvyko pirmojo pamatų akmens pašventinimo iškilmės, dalyvaujant garbingiems Centro valdžios ir Klaipėdos krašto atstovams bei svečiams ir 3—4 tukstančių žmonių miniai. Buvo pasakyta kelios prakalbos.

Pirmuoju gerb. kan. Maciejauskas, pabrėžęs Amerikiečių — lietuvių duosnumą tokiam neabejotinai prakilniam tikslui, apibudino šios iškilmės reikšmę ir statomosios mokyklos svarbumą.

Toliau kalbėjo Klaip. Krašto Direkt. Prezidentas p. Borchertas ir buv. Švpiet. Ministeris prof. J. Yčas, kurie tarp kitko pagyrė visuomenės ir jos veikėjų susirupinimą švietimo dalykais, kad nelaukdami valdžios žygių, negalinčios vienu metu patenkinti daugybę panašių reikalavimų, — paėmė iniciatyvą į savo rankas. Po kalbų gimn. kom. nario p. Serapino ir gimn. direkt. p. Račkausko gimn. kom. narys p. Rupšys paskaitė statomosios mokyklos kroniką; tai puikiai aptaisyta, auksotais lapų kraštais knyga, kurion įrašoma visi svarbesnieji įvykiai ir aukavusiųjų pavardės. Toliau, į akmenį buvo įmurytas atatinkamas, pergamente surašytas raštas ir šių laikų musų pinigų pavyzdžiai.

Statybos darbus atlikti apsiėmė klaipėdietis p. Bukšaitis už 100,000 litų. — Valščiaus valdyba apsiėmė pristatyti visą statybos medžiagą, kas, del blogų kelių, turi didelę reikšmę ir leis statybos vedėjams sutaupyti, žymią pinigų sumą.

Seniesiems gimnazijos rumams sudegus, gimnazijai gręsė pavojus buti visai uždarytai, tik vėl, dėkui gerb. kanaun. Maciejauskui, viskas buvo sutvarkyta: gimnazijai užleista parapijinės mokyklos butas, o mokiniams įsteigtas klebonijoje internatas.

Be gimnazijos, Švėkšnoje veikia dviklasė pradžios mokykla, ukio kursai ir netrukus kan. Macijausko atidengiama dviklasė parapijinė mokykla.

Bendrai imant, Švėkšniškiai supranta švietimosi svarbą, o turėdami tokį veiklų ir gabų veikėją, kaip kanaun. Maciejauskas, visus užmanymus švietimo srityje lengvai realizuoja.

ŠVĖKŠNA, TAURAGĖS APSKR.

Tarp Kvėdarnos ir Švėkšnos, prie vieškelio yra Stemplių dvaras; dabar iš to didelio dvaro paliko vos 80 hektarų: miškus valdžia pasiėmė savo globon, o kitą žemę padalijo sklypais tarp kumečių ir bežemių.

Dabar savininkė to dvarų grapienė Jadvyga Čaekienė pardavinėja mažesniais ir didesniais sklypais paliktus jai 80 hektarų.

Stemplių apylinkės gyventojai užsimanė nupirkti dvaro trobas ir bent 10 hektarų žemės, kad įkurti Stemplėse bažnyčią ir parapiją. Bet kaip padaryti, kad mažai yra litų, o dvaro likvidatorius nori už trobas (palocius, kumetynas gyvenamieji namai, staldai ir klėtis) ir 10 hektarų žemės 25,600 litų (2,560 dolerių), — labai pigiai, bet visgi reikėtų apsidėti mokesniu po 20 litų (2 dolerių) nuo hektaro žemės kiekvienam gyventojui, kurs nori prigulėti prie Stemplių parapijos; o bežemiai turėtų mokėti: vyrai 40 litų, o moterys po 25 litus.

Stemplių Bažnyčia.

Kad butų vienybė, tai butų nesunku tą jungą traukti, bet jei atsiras daug atbulai einančių, tai užmanymas paliktų neįvykintas.

Butų labai gaila, kad žmonės nepasinaudotų proga; tokia proga ir per šimtmečius neatsikartos, o kaimai: Stemplės, Jurkaičiai, Žąsyčiai, Letės, Lekiškiai, Kerupis, Bumbuliškė, Nasvitaliai, Bruišiai, Šakenai, Šerlaukis, Stirbiškiai ir Piaulokiai — pasiliktų amžinam skurde, neturėdami centro, kur netiktai Dievą garbintų, bet turėtų visokias įstaigas: paštą, telefoną, vartotojų draugiją, krautuves etc.

20 Lapkričio š. m. Stemplėše susirinko iš visų virš minėtų kaimų gyventojai ir visi vienbalsiai nutarė pirkti Stemplių dvaro centrą su trobomis naujai parapijai, ir tapo išrinktas komitetas vykdymui nutarimo. Į komitetą įėjo iš kiekvieno kaimo po du asmeniu.

Labai gražiai pradėtas prakilnus darbas tuojau atrado užuojautą ir prielankumą, nes trys moterys žadėjo paaukoti po 100 dolerių. Butų labai lengva nupirkti Stemplių centrą, jeigu daugiau panašių fundatorių atsirastų; bet pas mus nors yra labai gerų širdžių, bet kišenės tuščios, ir tos trys moterėlės iš Amerikonų malonės tokias aukas galėjo padaryti — tai ir Stemplišiškiai žiuri į Amerikiečius, kad pagelbėtų jiems tą naują parapiją įkurti.

Nebutų pro šalį, kad vienas kitas amerikietis nusipirktų iš dvaro geros žemės sklypą 20—30 hektarų, ir prie naujos parapijos įsitaisytų netiktai ukį pavyzdingai, bet ir prekybos namus, kur ir patogiai gyventų ir duonelės užtektinai turėtų.

Norinčius aukuoti pinigų Stemplių parapijos įkurimui, prašau siųsti pinigus Stemplių bažnyčios Komitetui:

Stempliai, paštas Švėkšna, Tauragės apskr. Švėkšnos klebonas kan. J. Maciejauskas.

ŠIAULIAI, Šįmet spalio 11 d. Šiauliuose buvo apvaikščiojama Šiaulių bažnyčios jubiliejus — 300 metų sukaktuvės nuo jos pastatymo. Buvo labai gražios iškilmės. Atvažiavo iš Kauno Jo M. Vyskupas, Lietuvos prezidentas ir keletas ministerių su savo žmonomis. Taipgi iš visos apielinkės buvo dvasiškiai, o paprastų žmonelių tai jau be skaičiaus prisirinko.

MOTERYS RUSIJOS KARIUOMENĖJE.

Bolševikų valdžia išleido naują kariuomenės tarnybos įstatymą. Jame pastebimi du keisti dalykai. Pirmas nuo kareiviavimo yra paliuosuojami visi tie, kurie priklauso tokiai tikybai kuri griežtai draudžia kraujo praliejimą. Stebėtina, kad bolševikų valdžia pareiškė tokią toleranciją. Antra, yra leidimas visoms norinčioms moterims stoti kariuomenėn. Karo metu tasai leidimas virsta įsakymu. Ir visos moters, kurias galima sunaudoti pagelbai, karo metu bus mobilizuojamos ir pristatomos prie tam tikrų karo darbų. Bolševikai gerai prisimena kuomet revoliucijos metu buvo susiorganizavęs prieš bolševikus vienas moterų batalijonas. Jos paliktos Karenskio kariuomenės liko bolševikų suimtos, įkalintos ir paskui visos iššaudytos. Šiandie jau kitas apsireiškimas, patys bolševikai imasi organizuoti moteris kareivius.

NORVEGIJOS KARALIAUS GALYBĖ.

Norvegija yra konstitucinė karalystė. Šalį valdo parlamentas ir karaliaus asmuo tenyra vien tik del formos. Jisai neturi jokios valdžios; patsai, neatsiklausęs žmonių rinktos valdžios, nieko negali daryti. Vienu žodžiu, jisai niekur negali savo nosies kišti. Pasakojama, kad ne senai valstybinių iškilmių metu karaliui Naakonui išpuolė iš rankų nosinė. Vienas artimesnių palydovų greitai pakėlė nuo žemės nosinę ir įteikė ją karaliui, kuris labai mandagiai atsakė: "Labai ačiu tamstai! Jus negalite įsivaizduoti kiek man gero padarėte. Mano nosinė tai yra vienintėlis daiktas, į kurį aš jokio valdininko neatsiklausęs galiu įkišti savo nosį".

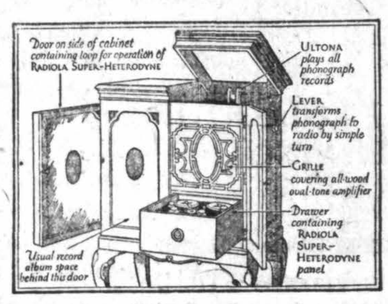

DIDŽIAUSIA KALEDŲ DOVANA
DEL VISŲ ŠEIMYNŲ
PIANAS RADIOLAS ARBA PHONOGRAPHAS

Brunswick radiolas ir phonographas vienąme kabinete, labai gražiai atrodo. Nereikia jokių vėlių, o galima gauti iš tolimų kraštų.

Sutaupysite daug pinigų pirkdami pas mus

Kaina tiktai **$245.00**

Visa Eilė Gulbransen Registruojantų Pianų

Gulbransen Trade Mark

Pagarsėjusi, visame pasaulyje labai lengvai grojit ir lengva išmokėti. Užtikriname kad niekur pigiau nenupirksite Kaip pas mus.

Gulbransen pianų kainos sekančios:

Community model **$450.00**
Suburban Model **$530.00**
Country Seat Mod. **$615.00**
White House Mod. **$700.00**

Didžiausias Bargenas Ant Vartuotų Pianų

Mažai vartuotas pianas ažuolo medžio dailus groja kaip naujas su voleliais, solukas ir lempa, kaina tiktai **$295.00**

Mohagony medžio, naujai pertaisytos stebėtinai gero balsas. Kaina **$125.00**

Iš Auksinių Prekių

Naujausių patraukančių žiedų, šimtais specialių Kalėdinių auksinių papuošalų, visokios rųšies tinkanti Kalėdų dovanoms.

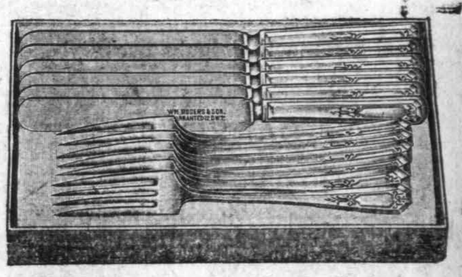

Didžiausias Rinkinys Kalėdinų Rekordų Ir Volelių

Krautuvė atdara kiekvieną vakarą iki 9:30; nedėliomis iki 2 p. p.

Jos. F. Budrik

3343-3327 SO. HALSTED STREET CHICAGO, ILLINOIS

CHARLES K. KINDER
Watchmaker & Jeweler

Geriausia vieta yra pirkti laikrodėlius, deimantus ir visus kitus auksinius daiktus dovanoms del savo mylimų draugų. Ši lietuvio krautuvė suteiks geriausį patarnavimą. Taisyme laikrodelių esmi turintis daug metų patyrimo. Neužmirškite antrašo kad prie pirmiausio reikalo galėtum lengvai atrasti

2422 West 47 St. Tel. Lafayette 9760

Puikus plaukai turėtų buti kiekvienos moteries pasididžiavimo turtu, bet pleiskanos ir naikinimo darbas eina ranka rankon.

Ruffles

yra pleiskanų mirtinuoju priešu.

Prižiurėkit gerai savo plaukus ir galvos odą pirm, negu tie paslaptingi parazitai pakirs plaukų šaknis, apdengs jusų galvos odą nešvariomis baltomis lupynomis, kas bus priežastimi jusų plaukų slinkimo.

Pirkite bonką Ruffles už 65c pas savo vaistininką šiandien, arba 75c tiesiog per paštą iš laboratorijos.

F. AD. RICHTER & CO.
Berry & South 5th Sts.
Brooklyn, N. Y.

Valet AutoStrop Razor
—Sharpens Itself

Saugi britva kuri aštrinasi.
Pilnas setas $1.00 ir $5.00
Pardnoda kiekvienoje krautuvėje kuri pardavinėja britvas.

KALĖDINIS UPAS

Duoti, — ir turėti smagumą duodant, — tai yra Kalėdinis upas, — Bet jei nori duot kam turi turėt, jei nori turėt turi sutaupyt, o sutaupymui patraukančiausia forma tai yra Kalėdinis Kliubas. Turėti sutaupęs yra upas Kalėdinio Kliubo. Priklausydamas prie Kalėdinio Kliubo labai lengvai sutaupysite pinigų.

Musų 1926 Kliubas Atdaras.

Prisidėkite dabar.

THE STOCK YARDS TRUST & SAVINGS BANK

4150 SOUTH HALSTED STREET

LIETUVIAI AMERIKOJE

VALPARAISO, IND.

Valparaiso Universitetas kyla augštyn, nes jį paėmė nauja organizacija po savo globa. Universiteto administracija pasirįžus mokyklą pastatyti eilėj kitų garsių universitetų šioj šaly. Ir vilties yra, kad mokyklos organizacija tą augštą tikslą atsieks į trumpa laiką.

Mokykloje šį metą lietuvių studentų ir moksleivių yra dvidešimts penki. Iš jų šį pavasarį baigs savo profesijas keturi vaistininkai ir vienas Bachelor of Science. Pastarąjį laipsnį gaus Petras Atkočiunas. Jis yra gabus, kantrus, ir energingas studentas. Tuos jam gabumus, kantrumą ir energiją suteikia Augščiausias.

Ir, be abejonės, jam seksis visuomenės tarpe. Jeigu mes tankiai nuosiskundžiame, kad mums truksta visokių mokytų žmonių, tai Petras kaip tik yra tą trukumą užpildyti. Jis pasiėmęs plačiau studijuoti chemiją, fiziką ir matemetiką. Ot jis galės svarbų darbą atlikti lietuvių tautai. Busimasis profesijonalas mokslą mano tęsti toliaus, jeigu jam aplinkybės leis.

Mokslo bertainis prasidės gruodžio 28 dieną šių metų. Jeigu kas manytų važiuoti į mokyklą, patartina atvažiuoti į laiką kaip mokykla pradeda mokslo bertainį. Ypatingai kas mano imti ateityje vaistininkystę yra geras kursas duodamas, nes Valparaiso University School of Pharmacy yra class A.

Jonas J. Pocius.

WEST FRANKFORT, ILL.

Apie šį miestelį labai mažai matyti korespondencijų laikraščiuose, taigi aš bet keleto žodžių apie musų miestelį pabrėžsiu.

W. Frankfort yra nedidelis miestelis, bet jame yra nemažas burelis lietuvių. Jų yra ir pusėtinai pasiturinčių. Nekurie turi savo nuosavius gražius namus; randasi lietuvių biznierių.

Musų apylinkėje darbai — mainos — anglių kasyklos. Dabar kasyklos darbas eina neprasčiausiai. Old Ben Nr. 9 ir Nr. 8 dirba po 4 dienas į savaitę. Nr. 2, Nr. 18 ir Nr. 19 dirba visas dienas. Turiu pastebėti, kad naujų darbininkų beveik nepriima, nes užtektinai yra senų patyrusių darbininkų. Taigi nepatarčiau iš kitur pas mus važiuoti, nes vargiai gausite darbą.

Musų miestelyje randasi labai gerų lietuvių, kurie laikosi katalikų tikėjimo, myli savo tėvynę Lietuvą ir ją remia. Bet yra ir Trockio pasekėjų, kurie tik munšainę traukia ir žmones tvirkina. Daug randasi ir musų brolių paklydusių. Daug čia sugadino žmonių bedieviški šlamštai, kuriuos žydelio Trockio agentai bruka žmonėms per nevalią. Daugelis moterų yra pametusių savo vyrus, vyrų pametusių savo moteris. Tai šlamštų nuopelnas.

Gruodžio 14—15 dd. čia buvo atvažiavęs iš E. St. Louis, Ill. gerb. kun. Kolesinskas, kuris aprupino mus, dvasios reikalus.

Korespondentas.

CHICAGOJE

WEST SIDE.

Lietuvos Vyčių 24 kp. Aš vienas iš komisijos, kuriam teko dirbti prie rengimo vakarienės kuri įvyko sekmadieny, Gruodžio 13 d. Aušros Vartų padapijos svetainėje nuo savęs labai širdingai dėkoju šitom Vytėm kurios svetainę papuošė: E. Yadikaitei, B. Gasparkaitei ir tom kurios per vakarienę tarnavo: A. Yodikaitei, Z. Samuliutei, A. Jakuniutei, E. Paplauskiutei, B. Kiškuniutei, A. Vareniutei, F. Rokiutei, C. Lobikiutei, M. Radzius, A. Kodziutei ir tiems musų jauniems artistams: L. Labanauskui, V. Paleniutei, E. Dobrovalskiutei, B. Zalatoriutei, M. Lobikiutei. Šiuomi taipogi reiškiu širdingai ačių musų gerbiamam Ig. Sakalui už pietų Šv. Kryžiaus parapijos svetainėj ant 46 ir Wood St. taip gražų programo surengimą, ir taipgi aš reiškiu širdingą padėką dienraščiui "Draugui" už priėmimą musų korespondencijų.

M. Stankelis.

L. R. K. S. A. CHICAGOS APSKRIČIO.

Bus suvažiavimas 27 d. gruodžio š. m. 3 valandą po pietų Šv. Kryžiaus parapijos svetainėj ant 46 ir Wood St. Yra kviečiamos visos kuopos Chicagos ir apielinkės prisiųsti delegatus į šį priešmetinį suvažiavimą. Yra daug reikalų, kurie turi buti apsvarstyti šiame suvažiavime ir turi buti išrinkta valdyba ateinantiems metams.

Su tikra pagarba

Kaz. Varanavičienė,

Aps. Rašt.

LINKSMIAUSIŲ ŠVENČIŲ KALĖDŲ IR LAIMINGIAUSIŲ ATEINANČIŲ NAUJŲ METŲ.

Linkiu visiems savo Gerbiamiems Kostumeriams, Draugams, Remėjams ir visiems Priteliams.

JOS. F. BUDRIK

3343-3327 SOUTH HALSTED ST.

Chicago, Illinois.

Dykai

Kiekvienam pirkėjui duosime dovana aukso. Musų kainos taip yra numažintos kad nie vienas kitas negali parduoti taip pigiai.

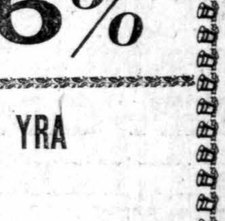

Pigiai perkame ir pigiai parduodame. Pigiai perkant reikia patyrimo biznyje ir priklausyt prie Jeweler's Associacijos.

Mes darome bizni per 16 metų Ciceroj.

Musų Kainos: Daimontai nuo

$15 iki $500

Elgin Laikrodėliai 17 akmenių 25 metų **$19.75**

Perliniai karoliai $50 nuženminta kaina **$35.00**

Laikrodėliai (Wrist Watches) 14k čysto aukso 15 ir 16 akmeniu už **$15.00**

Vyriški žiedai nuo **$15.00** ir augščiau

M. URBAITIS

AUKSORIUS

4935 West 14th Street Cicero, Ill.

PADEKITE SAVO PINIGUS ANT 6%

ĮVESTUOK SAVO PINIGUS ANT 6%

Metropolitan State Bankas parduoda pirmus mortgičius ir moka 6% ($6, ant šimto) Musų mortgičiai yra užtikrinti ir pilnai garantuoti, dviguba nuosavybe.

ATIDARYK TAUPYMO SĄSKAITĄ

Metropolitan State Bankas už įdėtus į Taupymo Sąskaitą moka 3% metams. Galite atidaryti Taupymo Sąskaita su $1.00 ir gausi bankinę knygutę.

Kiekvienas musų banko kostumeris turi progos gauti dovanų, nes kiekvieną kartą depozituodamas gauna tikietą, kuris duoda galimybės laimėti dovaną.

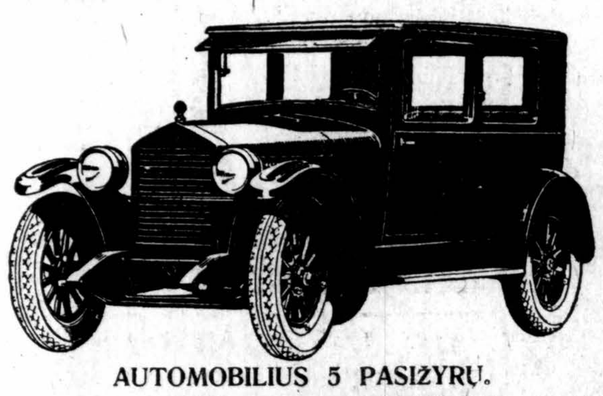

AUTOMOBILIUS 5 PASIŽYRŲ.

$10,000 DOVANŲ

Kiekvienam musų kostumeriui yra duodama proga laimėti didelių dovanų. Metropolitan State Bankas Jubiliejaus metu duoda vertės $10,000 dovanų. 1. Automobilius 5 pasižyrams, skalbiamoji mašina ir Radio.

Atsilankyk į musų Banka, o gausi dovanų.

Be šių dovanų, dar yra duodama suprizo dovanos.

METROPOLITAN STATE BANKAS YRA STIPRAS KAIP UOLA

Šis Bankas, tai pirmutinis Lietuvių Bankas Amerikoje, ir stipriausis. Nes, jis yra po priežiura Illinois Valstijos ir Chicago Clearing House Ass'n.

KAPITALAS IR TURTAS VIRŠ $3,000,000.00

Metropolitan State Bankas atlieka visus Bankinius reikalus, siunčia pinigus į Lietuvą ir į kitus kraštus. Apdraudžia nuo ugnies ir audros.

DAR LAIKAS ĮSTOTI Į KALĖDINĮ KLIUBĄ

Pasirinkite bent vieną iš sekančių Klasių:

25c.	Gausite	Kalėdoms	$12.50
50c.	"	"	25.00
1.00	"	"	50.00
5.00	"	"	250.00

Nepamiršk šiandien ar rytoj, įstoti į Kalėdinį Kliubą.

METROPOLITAN STATE BANK

2201 WEST 22nd STREET KAMPAS LEAVITT STREET CHICAGO, ILLINOIS.

CHICAGOJE

BRIDGEPORT.

Vajaus Pasekmēs

Šv. Pranciškaus Seserų Vienuolyno Vajus buvo 6 dieną Gruodžio 1925 metais.

Nors šią dieną pasitaikė labai nesmagus oras, bet musų žmonelēs į tai mažai atsižvelgē, bet skaitlingai rinkosi į Šv. Jurgio svetainę.

Programas.

1) Laikrodžiui mušant 8 štai uždanga pakyla. Musų Didž. Gerb. Praotas kun. M. L. Krušas kalba į susirinkusius. Jo kalba apie Sesutes Pranciškietes taip gyva buvo, kad nevienam širdelė suminkštino ir privedē prie duosnumo.

2) 3-4 skyriaus mergaitēs sugiedojo giesmę "Geras Dieve Ačiu" Mergaitēs tai gražiai atliko.

3) P-lē E. Juteliutē davė piano solo. Nors jauna mergelė, bet gerai atliko savo užduotį. Ir tik galima tikētis, jei lavinsis da toliau, Bridgeportiečiai susilauks naujos žvaigždutės. Tik tiek gaila, kad panelē publikai nei veidelio ne parodē. Ištiesų jau reikėjo nors atsisukti į publiką, kuomet ji apdovanojo rankų plojimu.

4) 3-4 skyriaus bernukai dainavo "Johnny Bumpers". Jųjų triubelēs ir švilpukai į kiekvieną gražiai atsilepė.

5) Dainuoja p-lė F. Garuckaitē. Jos balselis publiką gaivino.

6) Dialogas: "Kvailas Jonelis" atliko Linkevičius ir B. Antanavičiutē. Šie lošikai ištikrųjų juokdariai. Ant tiek svietelį prijuokino, kad šonai galējo sprogti iš juoko. Lavinkitēs ir toliau.

7) Kalba advokatas B. Mastauskas. Jo kalba nors buvo trumpa, bet turininga. Pats atjausdamas Sesučių Pranciškiečių reikalą ir kitus ragino prie to prisidēti.

8) Dainuoja p-lė E. Jovaišaitē. Dainuodama "Kur Bakužē Samanuota" galējo kiekvieną mintimi perkelti Lietuvos šalelėn. Čiulbēk, Lakštingala, teskamba tavo švelnus balselis.

9) Aukų rinkimas. Aukų surinkta $372.80.

10) Traukimas arba laimēs išbandymas. Traukime laimējo šie: 1-mas Kun. J. Statkus laimējo "Silver Set", 2-ras Povilas Makuška laimējo "Floor Lampa", 3-čias Jurgis Daraska "Electric iron", 4-tas Daugēla (Emerald Dairy) "Bed Set", 5-tas M. Ambutaitē "Bed Set".

Aukojo:

Visų Šv. Dr-ja $20.00
Amž. Raž. Dr-ja 17.00
P. M. Smilgiutēs priduota 30.00

Po $10:00 Kun. J. V. Skripkus, Šv. Alfonso Dr-ja, S. Radavičius;

Po $5.00: A. Krušienė nuo šeimynos, A. Smilgienē nuo šeimynos, M. Ambotienē, A. Steponavičius, Dr-stē Nek. Pras. Mergaičių, P. Barcus, K. Laučius, Gyvojo Razančiaus, J. Emerald, A. Kuodienē, J. Bubnis;

Po $2.00: S. L. R. K. A. 15 kuopa, F. Pieža, K. Misiunskienė, M. Vaitkienē, P. Makuška, P. Katauskienē, Arcijauskienē, A. Kazlauskas;

P. Toluskienė $1.50;

Po $1.00: J. Katauskienė, K. Cebatienē, E. Nedvarienē, M. Urbienē, J. Smalys, J. Strazdauskienē, O. Sveikauskienė, M. Kareivienē, M. Vainauskienē, B. Naugzemienē, K. Martusas, M. Gedvilas, M. Piušienē, D. Zdanauskienē, J. Garuckas, F. Ardzijauskas, Ciurienė, A. Kripas, M. Kuncienė, A. Žukaitē, P. Ziogas, J. Krikščiunienė, P. Antanavičius, Bitautienē, A. Kodienē, P. Antanaitienē, J. Remutis, S. Siuras, T. Janulis, R. Mazilauskienē, A. Mazilauskas, M. Mazilauskienē, J. Strazdauskaitē, A. Smagurienė, P. Ziogas, A. Rokas, A. Janušauskienē, P. Jančauskaitė, V. Globaitē, E. Grazevičienē.

Viso labo Seserims Pranciškietēms surinkta per vajų $372.80.

Vardan Sesučių Pranciškiečių tariu visiems kas kuo nors prisidējo prie šio vajaus darbuotės nuoširdžiausią ačiu.

Pet. M. Smilgiutė.

BRIDGEPORT.

Šv. Jurgio bažnyčioj buvo keturiasdešimt valandų atlaidai, kurie tęsēsi nuo gruod. 13 —15 d. Seserų pastangomis bažnyčia buvo gražiai išpuošta gyvomis gēlēmis. Gruodžio 14 d. vakare gražų pamokslą pasakė kun. A. Skripkus, Town of Lake klebonas. Pradedant ir baigiant atlaidus buvo procesijos.

Parapijonas.

BRIDGEPORT.

Slaptų Agentų Pranešimas.

Agentēlis eina lietuvišku bulvaru, na, ir ant 34 gat. pagavo jį žmonēs. Ką daryti, kad pas juos atsirado "inteligentas", bet jie pasakoja kad jis nesąs vertas to vardo. Agentas, išklausęs skundo, patarė del tuščios garbēs nesipešti.

Pas graborių.

Town of Lake graborius šaukia per telefoną Bridgeport graborių, vardu, "what's do trouble"; pas mane yra to ir to žmogaus moteris, kurios tada ir tada vyrą kavojam. Mat, tarp tų graborių ir moters painiojasi bila $707.50. Minēta bila padarys vienam iš jų nesmagumo.

Pas biznierius.

Buvo pasiųstas vienas agentēlis pereiti keletą Halsted biznierių. Įējo pas vieną, paaiškino savo tikslą, atskleidęs knygą parodė, nieko nepešęs išējo. Įėjo pas kitą, tas pažadējo vēliaus .

Taipgi nepamirso ir muzikos mokytojų. Jie priėmė draugiškai, išreikšdami noro daugiausiai lietuviškas įstaigas remti. Pagalios teko ir pas tokius užeiti, kurie sutiko draugiškai, bet agentukui parodžius savo knygas ir pareiškus nuorą daryti biznį, tai minētas biznierius susiraukē ir nebekalba su agentuku. Tada agentukas sužinojo, kas jo draugai; o kas dolerių garbintojai.

Vēliausi Nuotikiai.

Vēliausiu laiku po musų koloniją vaikai nešioja į stubas mažus konvertēlius. Taigi tie "mažyčiai" sukēlia daug kalbų; vieni juos į pečių prašo, kiti deda atminčiai, o treti tai galvoja, ka su jais daryti ateityje.

Slapta Agen.

EMIGRACIJA PO KARO

Paryžiaus Tarptautinis Darbo biuras paskelbė savo surinktus 60 valstybių emigracijos davinius. Nuo 1920 — 1923 metų emigravo 7,440,600 ir immigravo 8,957,555 žmonių. Vienais tiktai 1923 metais emigravo 1,860,769 ir immigravo 2,089,854. Tasai biuras patiekė spaudai šitų valstybių emigracijos davinius: Anglijos — 256,284; Italijos— 177,853; Vokietijos — 115,416; Ispanijos — 93,246; Lenkijos — 55,401; Portugalijos — 30,792; Švedijos — 25,282; Norvegijos — 18,287; Čeko Slovakijos — 15,972; Austrijos — 15,497; Suomijos — 13,835; Rumunijos — 12,710; Prancuzijos — 10,532; Jugoslavijos — 9,370. Kitų valstybių dar mažiau. Immigravo (įvažiavo) daugiausia — į Suvienytas Amerikos Valstybēs — 487,057; Argentiną — 195,063; Kanada — 117,013; Australiją — 92,859; Braziliją — 84,632; Kubą — 75,463; Pietų Afriką — 12,027; ir Palestiną — 7,149.

ADVOKATAI:

Tel. Randolph 4242
JOHN T. ZURIS
LIETUVIS ADVOKATAS
105 W. Monroe St. Chicago
Res. 6029 Champlain Avenue
Midway 8639
Res. Val. 7-8 vak. Ofisas Val. 9-5

JOHN B. BORDEN
(John Bagdziunas Borden)
LIETUVIS ADVOKATAS
69 W. Washington St., R. 1310
Telephone Dearborn 8946
Vakarais: 2151 West 22 St
Telephone Roosevelt 9090
Namų Telefonas Republic 9600

A. A. OLIS
ADVOKATAS
11 S. La Salle st. Room 2001
Tel. Randolph 1034 Val. nuo 9-5
VAKARAIS:
3241 S. Halsted St. Tel. Yards 0062
7 iki 9 v. v. apart Panedėlio ir Pétnyčios

V. W. RUTKAUSKAS
ADVOKATAS
Ofisas Didmiestyj
29 South La Salle Street
Kambaris 530
Telefonas Central 6390
Telefonas Yards 4681
Vakarais 3223 S. Halsted St

JOHN KUCHINSKAS
LIETUVIS ADVOKATAS
2221 W. 22nd St. arti Leavitt St.
Telefonas Canal 2552
Valandos: 9 ryto iki 9 vakaro. Seredoj ir Pėtnyčioj nuo 9 r. iki 6
Veda visokias bylas visuose teismuose. Egzaminuoja Abstraktus ir padirba visokius Dokumentus, perkant arba parduodant Lotus, Namus, Farmas ir t. t. Skolina Pinigus ant pirmo morgičiaus lengvomis išlygomis

K. JURGELIONIS
ADVOKATAS
190 North State Street
Telef. State 3225
Vakarais ir nedėlios rytą:
3335 So. Halsted St.
Telefonas Yards 0141
Bylos visiose teismuose — Abstraktai — Ingaliojimai — Paskolos pinigų 1 ir 2 morgičiams

J. P. WAITCHES
ADVOKATAS
ROSELANDO OFISAS:
10717 So. Indiana Avenue
Tel. Pullman 6377
MIESTO OFISAS:
127 N. Dearborn Street
Ruimas 1420 Tel. Dearborn 6096
Valandos: Mieste iki pietų; Roselande po pietų ir vakare.
SPECIALISTAS egzaminavojime abstraktus ir nuosavybės teisėse.
Taipgi veda visokius sudus.

A. L. THOMAS
LIETUVIS ADVOKATAS
12037 Normal Avenue
Telefonas Pullman 7097
Bylos visose teismuose — Abstrakai.

PASITARKITE SU SPECIALISTU.

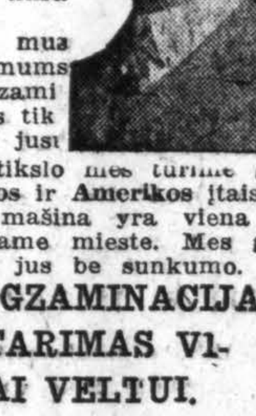

Ar Jus esate sergantys kurį liga suardo sveikatą? Kad sergate ir buvote prie visokių gydytojų kurie nedavė jie jokių rezultatų, tai yra kad jie visai nežino jusų tikra ligą.
Ateikite pas mus ir pavelykite mums duoti tikrą egzaminą, kuris suras tik rą priežastį jusų ligos, del šio tikslo mes turime gerriausias Europos ir Amerikos įtaisas. Musų X-Ray mašina yra viena iš galingiausių šiame mieste. Mes galima peržiurėt jus be sunkumo.
PILNĄ EGZAMINACIJA IR PATARIMAS VISIŠKAI VELTUI.
Neprižiurētas ir negeras gydymas yra pavojingiau negu pati liga.
Per 28 metus mes sekmingai gydome visokias Chroniškas ligas - kraujo keblumus, vidurių nesmagumus. Kupros skaudėjimą, rumatizmą, krutinės skaudėjimus, odos ligas, galvos apkvaitimą ir t. t.
Mes turime naujausius serums "606" ir "914" suteiktas pacientui be skausmo.
THE PEOPLE'S HEALTH INSTITUTE
Dr. GILL Specialistas
40 North Wells Street
Kampas Washington
Valandos: Panedēliais, Ketvergais nuo 9 iki 8 val. vak. Nedėliomis ir Utarninkais, Seredoms ir Subatoms ir Pėtnyčioms nuo 9 iki 6 val. vak. Šventēmis nuo 10 iki 1 val. p. p.

Akinių Pritaikymo Mano
25 METŲ PRITYRIMO

AKIŲ LIGAS SIMPTOMAI PAREIŠKIA
Ar jums skauda galvą?
Ar jusų akys ašaroja?
Ar yra uždegtos?
Degina ar niežti?
Ar skaitant akys greit pavargsta?
Ar kvaista galva?
Ar matote kaip ir plukančius taškus
Ar atmintis po truputį mažēja?
Ar akys opios šviesai?
Ar jaučiate kaip ir smiltis akyse?
Ar yra balta dēmē ant vokų?
Dr. Jan J. Smetana
1801 South Ashland Avenue
Kampas 18 Gatvės
Telefonas Canal 0523
Ant trečio augšto virš Platte aptiekos, kambariai: 14, 15, 16 ir 17
Valandos: nuo 9:30 ryto iki 8:30 vak. Ofisas uždarytas Nedėliomis.

Pranešu
Kad aš perkēliau savo Ofisą iš 3333 So. Halsted St., į naują vietą po No. 3265 So. Halsted St., kamp. 33 ir Halsted gat.
DR. G. SERNER
Lietuvis akinis specialistas
3265 So. Halsted Street
Val. 10 ryte iki 8:30 vak.
Ned. nuo 9 iki 12 ryto
Akiniai $5 ir augščiau

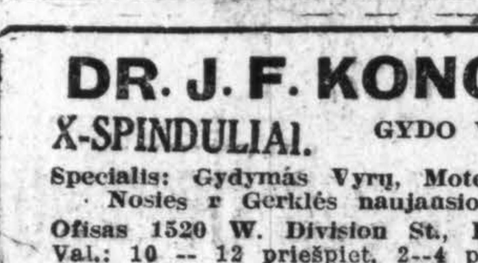

VYRAI GYDYKITĖS
Gydimas
$50 Tik $10
Iki prancšimui gydysu vyrus už numažintą kainą $10.00. Šis pasiulymas del trumpo laiko. Tatgi ateikite šiandien atidēliojimas yra pavojingas.

Ar sergate? Ar norite išsigydyti? Ateikite pas mane del pilno Fiziškos ir Laboratorijos peržiurējimo. Sužinokite jusų tikrą stovį. Negaišykite laika pas kitus gydytojus Aš vartoju X Ray ir Microskopą del egzaminacijų kurie suranda tikra priežastį ligų. Mano 35 metų pasekmingos prakti kos buvo pavestos gydymui sergančių vyrų. Ateikite šiandien. Tei singas ir gabus gydimas.
Dr. W. R. Register 109 N. Dearborn St. 12-to aukštis
Ar sergate? Visų sergančių vyrų draugas. Mano geriausias paliudyjimas yra mano išgydyti ir patenkinti pacientai.
606 Europos Remėdijos **914**
TIKROS ir PAGERINTOS
Suteiktos del kraujo pagerinimo Ligos kurios buvo negalima išgydyti pasiduoda šiame scientifiškam gydymui. Aš vartuoju mano gydyme naujausius serumus, karverauples, antitoksinus, bakterinus, ir kitus greitai gydančius vaistus kurie gydo neatkratomas ligas į trumpą laiką. Ateikite šiandien del patarimo kuris bus suteiktas veltui. Valandos 9 ryto iki 5:30 v. v. Utarninkais, Seredomis ir Subatos vak. iki 8 v. v. Nedēliomis nuo 9 val. iki 1 val. p. p.
DR. W. R. REGISTER
109 N. DEARBORN ST.
Paimkite elevaitorį iki 12 aukščio
Chicago, Ill.

KRAUJO EGZAMINOS
$1.00 $1.00
Klinikas Veltui
TIK DEL VYRŲ
Gydytojui Nereikia Mokėt
"606" Europos Vaistai "914"
Pacientai tik moka maža dalį už vaistus. Mes išgydome visokias ligas Kraujo, Odos, Kepenų ir inkstų.
National Health Clinic
1657 West Madison Street
Kampas Paulina St.
Valandos nuo 10 iki 8 val. vakare
Nedēlioj 10 iki 1

DR. J. F. KONOPA GYDYTOJAS, CHIRURGAS Ir AKUŠERIS
X-SPINDULIAI. GYDO VISOKIAS LIGAS GREITAI IR PASEKMINGAI.
Specialis: Gydymas Vyrų, Moterų ir Vaikų taipogi Akių, Ausių, Nosies r Gerklēs naujausiomli, geriausiomis priemonēmis.
Ofisas 1520 W. Division St., Kampas Milwaukee ir Dickson St.
Val.: 10 — 12 priešpiet, 2—4 po piet rr 6—8 vak. Sekmad. 10-12
Telefonas Armitage 6145

PRANEŠIMAS
Šiuomi turiu garbēs pranešti savo Gerb. Pacientams—ligoniams, kad aš persikēliau savo Ofisą iš 2873 West 22nd Street į
3201 WEST 22nd STREET ir KEDZIE AVE.
(Pietvakarinis Kampas)
Val.: 9 iki 12 p. p. 2 iki 5 val. ir 6 iki 9 val. vakare
Telefonas Lawndale 0795
DR. A. R. LAURAITIS
Dentistas
3201 WEST 22nd STREET

D A K T A R A I

Tel. Cicero 8459
Dr. SHERMAN
GYDYTOJAS IR CHIRURGAS
1843 S. Cicero, Ave. Cicero, Ill.
Valandos: 1 iki 3 val. po piet 6:30 iki 9 vakare

DR. L. P. SLAKIS
DENTISTAS
4454 So. Western Avenue
Valandos: Nuo 10 ryto iki 9 val. vakare

Namų Telefonas Yards 1693
Ofiso Tel. Boulevard 5913
DR. A. J. BERTASH
3464 So. Halsted Street
Ofiso valandos nuo 1 iki 3 po pietų ir 6 iki 8 vakare

DR. CHARLES SEGAL
Perkēlē savo ofisą po numeriu
4729 S. Ashland Ave.
SPECIJALISTAS
Džiovų, Moterų ir Vyrų Ligų
Val.: ryto nuo 10—12 nuo 2—4 po pietų: nuo 7—8:30 vakare
Nedēliomis 10 iki 12.
Telefonas Midway 2880

Tel. Canal 0257 Res. Prospect 6659
DR. P. Z. ZALATORIS
Gydytojas Ir Chirurgas
1821 South Halsted St.
Rezidencija 6600 S. Artesian Ave.
Valandos: 11 ryte iki 3 po pietų: 6 iki 8:30 vakare.

DR. J. M. FINSLOW
Lietuvis Chiropractor
1645 W. 47 St. Chicago.
Telefonas Blvd. 7006
Valandos: Nuo 2 iki 8 val. vak
Nedēliomis 10 iki 12 val. ryte.

Phone Lafayette 8568
DR. A. J. NORMANTH
LIETUVIS NAPRAPATHAS
4454 S. Western Ave. Chicago
Val.: Nuo 2 iki 5 p.p. 6 iki 8 vak.

DR. VAITUSH, O. D.
Lietuvis Akių Specialistas.
Palengvins akių įtempimą, kas yra priežastimi skaudējimo galvos, svaigulio, aptemimo, nervuotumo, skaudančius ir uždegusius karščius akių, kreivių akių, kataro, nemiego, ir taip toliaus, be vaistų arba skausmo. Nepervirši na nei akių medikalis mokslas. Visuose atsitikimuose daromas egzaminas elektra parodantis mažiausias klaidas, taip pat kaip isokias ligas arba nenormalį padējimą, silpnybę muskulinių akių. Akiniai padaryti, kurie pritaikomi funkiausiuose atsitikimuose. Nauji stiklai įdedami į rēmus jei reikalaujama Stiklai įdēti nuo numerio iš recepto duoto visiems ligoniams, ir rekordas laikytas visų atsitikimų. Netikros akys pritaikytos. Specialę atydą atkreipiama palengvinimui visų nervų ligų, kurios paeina nuo erzinimo svarbių nervų ir smegenų vidurių, paeinančių nuo nepataisytų akių įtempimo, kuomet geras pririnkimas ir nešiojimas akinių palengvins padėjimą. Taipgi arti ir toli matantiems pagelbēta. Specialē atyda atkreipta į mokyklos vaikus Valandos: nuo 10 ryto iki 8 vak Nedēliomis nuo 9 iki 1 po pietų,
Tel. Boulevard 7589
1545 West 47th Street
AKINIAI $4 IR AUGŠČIAU

DR. C. Z. VEZELIS
LIETUVIS DENTISTAS
4712 S. ASHLAND AVE.
Arti 47tos gatvės
Ofiso Telef. Boulevard 7642

DR. HERZMAN
IŠ RUSIJOS
Gerai lietuviams žinomas per 16 metų kaipo patyręs gydytojas chirurgas ir akušeris.
Gydo staigias ir chroniškas ligas vyrų, moterų ir vaikų pagal naujausius metodus X-Ray ir kitokius elektros prietaisus.
Ofisas ir Labaratorija: 1025 W. 18th St., netoli Morgan St.
VALANDOS: Nuo 10—12 pietų ir nuo 6 iki 7:30 val. vakare.
Telefonai: Dienomis: Canal 3110. Naktį Drexel 0950 Boulevard 4136
3235 South Halsted St.
Val.: 9—10 A. M. ir po 8 v. vak

Tel. Boulevard 9537
Dr Marya Dowiat-Sass
1707 WEST 47th ST.
Valandos nuo 8 iki 12 dieną, nuo 6 iki 8 val. vak. Nedēliomis nuo 8 iki 2 val. po pietų

Tel. Boulevard 2160
Dr. A. J. KARALIUS
Lietuvis Gydytojas
3303 South Morgan Street
Chicago, Ill.

Dr. Maurice Kahn
Gydytojas ir Chirurgas
4631 So. Ashland Ave.
Tel. Yards 0994
Rezidencijos Tel. Hyde Park 4000
Valandos:
Nuo 10 iki 12 piet.
Nuo 2 iki 3 po piet.
Nuo 7 iki 9 vakare.
Nedēl. nuo 10 ki 12 piet.

Phone: Hours: 9 A.M. to 9 P.M.
Rep. 7812 Sat. 6 to 9 P. M.
DR. F. A. MANELIS
NAPRAPATHAS
6117 So. Talman Ave. Chicago

Tel. Boulevard 3686
Dr. J. P. Poška
GYDYTOJAS IR CHIRURGAS
3133 So. Halsted St.
Valandos: 9—12 iš ryto
Vakarais nuo 7 iki 9
Rez.: 6504 S. Artesian Ave.
Tel. Hemlock 2374
Val.: Utarninkais ir Pėtnyčiomis nuo 3 iki 9 val. vak

Dr. A. Račkus
Gydytojas, Chirurgas, Obstetrikas ir Specijalistas Elektroterapas.
IŠIMA TONSILUS –
1)—Be marinimo.
2)—Be peilio ir be skausmo.
3)—Be kraujo.
4)—Be jokio pavojaus sveikatai.
5)—Pacijentui nereikia sirgti, gali tuoj valgyti, ir gali eiti į darbą.
PAGYDO: "Gal-stones" (akmenis tulžyje) ir akmenis šlapumo puslēj be operacijos, su tam tikromis moksliškomis priemonēmis bei vaistais.
Apkurtusiems sugrąžina girdējimą.
Gydo visokias ligas pasekmingai, ir jei yra reikalas daro operacijas.
Profesijonalį patarnavimą teikia save ofise
1411 So. 50 Ave. Cicero, Ill.
Ofisas atidarytas: Kasdien nuo 2 val po piet iki 9 val. vakare.
Nedēliomis ir seredomis ofisas uždarytas.

DR. A. K. RUTKAUSKAS
GYDYTOJAS IR CHIRURGAS
4442 So. Western Ave.
Telef. Lafayette 4146

DR. BENEDICT ARON
Ofisas 3801 S. Kedzie Ave. Phone Lafayette 0075. Valandos 2—6 vak. Rezidencija 3150 W. 63 St. Phone Prospect 0610. Valandos iki 10 ryto, 7 iki 8:30 vakare.

Ofisas Tel. Boulevard 9693
Rezid. Tel. Drexel 9191
Dr. A. A. ROTH
RUSAS GYDYTOJAS IR CHIRURGAS
Specialistas Moteriškų, Vyriškų Vaikų ir visų chronškų ligų
OFISAS
3103 So. Halsted St.
Kampas 31st Street
Val.: 1—3 po piet. 7—8 vak. Ned. ir Šventadieniais 10—12 d.

DR. S. BIEZIS
GYDYTOJAS IR CHIRURGAS
X — Spinduliai
Ofisas: 2201 W. 22nd St.
Cor. S. Leavitt St. Tel. Canal 6222
Rezidencija: 3114 W. 42nd St.
Tel. Lafayette 4988
Valandos: 1—4 & 7—8 V. V.
Nedēlioj: 10—12 ryte

Telefonas Boulevard 1939
Dr. S. A. Brenza
4608 SO. ASHLAND AVENUE
Chicago, Ill.
Val.: 9 ryto iki 12 piet: 1 po piet iki 3 po piet, 6:30 vak. iki 9:30 vak.

CHICAGOJE

Žinių -- Žinelės Iš

× Kalėdose, Gruodžio 25 d. Aušros Vartų par. mokyklos vaikučiai vadovaujant Seserims Kazimierietėms, turės gražų vakarą, parapijos svetainėje. Programas bus labai margas ir puikus. Visas pelnas parapijos naudai.

× Nors ir šalta prieš Kalėdas, bet atskrido į Westside gandras, ir Stasio Cibulskio šeimynai padovanojo sunelį.

× Gruodžio 27 d. šv. Vardo Katedroje bus įšventytas į kunigus Brolis Juozas Mačiulionis—Marijonas. Gi Naujuose Metuose bus primicijos.

× Labdaringosios Są-gos 7 kp. alukiant Naujų Metų, Gruodžio 31 d. Aušros Vartų par. svetainėje rengia vakarą su gražiu programu.

× Gruodžio 27 d. Seserų Kazimieriečių koplyčioje įvyks naujų vargonų pašventinimas. Tą dieną bus gražus koncertas.

VAIČKAUS DRAMOS TEATRAS.

Gruodžio mėnesį 27 d., Hull House Teatre, 800 So. Halsted St., Vaičkaus Dramos Teatras stato Žemkalnio 4 veiksmų dramą "Blindą" paimtas iš baudžiavos laikų. Pradžia 7 val. vakare.

IŠ WEST SIDĖS PADANGĖS

"Pražydo Nuvytusios Gėlės".

Sekmadieny, gruodžio 20 d. Aušros Vartų par. svetainėje, Marijonų Kolegijos Rėmėjų 19 skyrius buvo surengęs vakarą su gražia programa. Programą išpildė North Sidės artistai-mėgėjai. Vakaras pavyko labai gražiai. Nežiurint prasto oro, publikos atsilankė nemažai. Buvo matyti iš visų Chicagos kolonijų. Gi artistai savo rolės labai puikiai atliko. Reikia pastebėti, kad pp. Maskolaičiai moka parinkti tinkamus charakterius kiekvienai rolėi.

Veikalą vaidino "Pražydo Nuvytusios Gėlės" šie asmenys: Petras Vainoras, gydytojas — Pr. Maskolaitis, Vainorienė, jo motina — K. Jasevičiutė. Jonas Putinas, inžinierius — Br. Nausėda, Stasė Beržinskaitė, dvarininkė — Ag. Kriaučiuniutė, Vilkienė, jos tetulė, našlė—Emilija Maskolaitienė. Jonė Norkaitė, agranomė — St. Martinkiutė, Jievutė, Beržinskaitės tarnaitė — O. Valuniutė, Jokubas, gydytojo tarnas — J. Lebežinskas. "Pražydo Nuvytusios Gėlės" veikalas gražus ir juokingas, tai publikai labai patiko.

Ištikrųjų reikia pasidžiaugti Northsidiečiais dramos mylėtojais. Jie ką paima vaidinti, tai visuomet gerai prisiruošia ir atlieka savo užduotis kuogeriausiai. Užtai nėra tos kolonijos Chicagoje, kad jie kas metai nevaidintų po du ar daugiau kartu. Visur jie yra kviečiami ir myliami. Butų gera, kad ir musų kolonijoje susirastų toks gražus burelis jaunimo mylinčių sceną.

Taipgi tą vakarą kalbėjo gerb. kun. Pr. Vaitukaitis, kuriuo kalba publikai labai patiko. Jis trumpai, aiškiai išdėstė reikalingumą turėti Lietuviams savo kolegiją. Po prakalbos prisirašė 14 naujų narių į Marijonų Kolegijos Rėmėjų 19 skyrių.

Turiu pastebėti, kad tikietų pardavinėjime daug pasidarbavo F. Šliogerienė, Aušros Vart par. mokyklos vaikučiai, padedant Seserims Kazimierietėms, p. Šiaulienė ir p. Gasparkienė. Viena F. Šliogerienė pardavė virš 60 tikietų.

Po programui buvo surengta artistams vakarienė, kurią pagamino E. Šiaulienė, F. Šliogerienė ir M. Mikšienė. Vakarieniaujant buvo pasakyta nemažai kalbų. P. Maskolaitis—veikalo rezisorius pareiškė, kad jie ir vėl Westsidiečiams apsiimsią atvaidinti kokį nors veikalą.

Žvalgaitis.

REIKALINGAS Vargoninkas. Atsišaukite ypatiškai arba laišku po sekančiu antrašu:

Rev. A. BRIŠKA
4400 So. Fairfield Ave.
Chicago, Ill.

LIETUVOS UKIO BANKAS,
Kapitalas penkiolika milijonų litų. Padėtieji pinigai užtikrinti žeme, namais, fabrikais, nekilnojamuoju turtu. Adresas: Kaunas, Laisvės Aleja, 31 Nr.

GERIAUSIA VIETA PIRKTI KALĖDŲ DOVANAS
Didelis pasiskyrimas naujausios mados tavorų, deimantų, aukso žiedų, laikrodėlių Elgin, Waltham, ir Swiss; perlinių karolių ir visokių aukso ir sidabro daiktų.
Musų Tavorai yra teisingai gvarantuoti ir prekės pigesnės kaip kitur.
P. K. BRUCHAS
3321 SO. HALSTED STREET
Chicago, Ill. Tel. Boulevard 9687

EXTRA KAINŲ NUMAŽINIMAS
Išpardavimas tęsis ligi Kalėdų
ATEIKITE PAS MANE
Pirm negu pirksite kitur. Turiu didžiausį naujos mados pasirinkimą žiedų, laikrodėlių, dairerių ir t. t. Kainos prieinamiausios ir pigiausios. Pilna patenkinimą gvarantuoju.
JUOZ. A. RIZGEN
Tel. Boulevard 6561
3331 So. Halsted Street

PRANEŠIMAS
FOTOGRAFAS J. PRAKAITIS
Šiuomi turiu garbės pranešti, Gerb. Visuomenei, kad aš atidariau Fotografijų Studiją Brighton Park. Darau visokios rušies paveikslus: spalvuotus, iš mažų padarau didelius, sugrupuoju iš kitų paveikslų į vieną. Žodžiu — darau visokiausius paveikslus kokius tik kostumeriai nori.
Taipgi užlaikau didelį pasirinkimą fremų. Kiekvienam mano kostumeriui suteikiu dovanų didelį paveikslą.
Tat nuoširdžiai kviečiu atsilankyti į mano Studiją, o užtikrinu, kad visi busite pilniausiai patenkinti mano darbu patarnavimu.
FOTOGRAFAS J. PRAKAITIS
4091½ Archer Avenue Kampas Mozart Street

PRANEŠIMAS
Pranešu visiems savo rėmėjams, kad mes savo ofisą perkėlėm į naują vietą
Musų ofisas bus atdaras visada tas pačias valandas. Naujoji vieta yra:
4559 SO. PAULINA STREET
Visoki patarnavimai bus atliekami, taip pat gerai; dar geriau, negu, kad pirma buvo, — nes čia yra patogesnė vieta.
Mes siunčiame pinigus į Europą, prirengiame visokius galius raštus, darome visokius apdraudimus ir parduodame visokias nuosavybes.
Atsilankusiejie bili koki laika prieš Kalėdos gaus gražia dovana.
JOHN J. ZOLP
REAL ESTATE
4559 So. Paulina Street Telef. Yards 0145

A. ✝ A.

ANTANAS KAMINSKAS

mirė Gruod. 21 d., 1925 m. 2 val. po piet, 20 mėnesių amžiaus. Paliko dideliame nuliudime tėvą Antaną, motiną Stefaniją ir gimines.

Kunas pašarvotas 3931 So. Talman Ave. Laidotuvės įvyks Ketverge, Gruodžio 24 d. Iš namų 8 val. bus atlydėtas į Nekalto Pras. Panelės Šv. bažnyčią, kurioj įvyks gedulingos pamaldos už velionio sielą.

Po pamaldų bus nulydėtas į Šv. Kazimiero kapines. Nuoširdžiai kviečiame visus gimines, draugus ir pažįstamus dalyvauti šiose pamaldose.

Nuliudę: Tėvas Motina ir Giminės.

Laidotuvėms patarnauja grab. S. D. Lachowicz, Canal 2199.

A. ✝ A.

JUOZAPAS MARTINKUS

mirė Gruodžio 21 d. 1925 m. 2:30 val. ryte 38 metų amžiaus. Kilo iš Kauno Red. Tauragės Apskričio Kaltinėnų Parap. Gaudvašių Kaimo. Išgyveno Amerikoj 18 metų.

Paliko dideliame nuliudime moterį Marijoną, du sunu Juozapą 5 metų, Antaną 3 metų, seserį Marijoną ir švogerį Antaną Lipskių Amerikoje, o Lietuvoje motiną, seserį ir švogerį Pr. Klimą.

Kunas pašarvotas 4620 So. Wood Street. Laidotuvės įvyks Subatoj Gruodžio 26 d. Iš namų 8:00 val. bus atlydėtas į Šv. Kryžiaus bažnyčią, kurioj įvyks gedulingos pamaldos už velionio sielą.

Po pamaldų bus nulydėtas į Šv. Kazimiero kapines. Nuoširdžiai kviečiame visus gimines, draugus ir pažįstamus dalyvauti šiose laiotuvėse.

Nuliudę: Moteris, Vaikai Ir Visi Giminės.

Laidotuvėms patarnauja grab. I. J. Zolp, Tel. Blvd. 5203.

MUZIKALIŠKŲ INSTRUMENTŲ KRAUTUVĖ

Čia yra geriausia veita pirkti Muzikališkus Instrumentus. Užlaikome didelį pasirinkimą: Radiolų, Gramafonų, Smuikų, Pianų Volelių, Rekordų ir visokių kitų muzikos srityje dalykų. Taipgi mes dirbame Italiániškas ir Rusiškas Armonikas; taisome atsakančiai Pianus. Vargonus ir kitus visokius Muzikališkus Instrumentus.

MUSŲ KAINOS PIGIAUSIOS
Gramafonai nuo $7.00 ir augščiau
Armonikos nuo $5.00 lig $500.00
Mes išsiunčiame į visas dalis Suvienytų Valstijų. Ant pareikalavimo mes prisiunčiame katalicgą už dyką.
GUS BALSEVIČIUS
1722 W. 47th Street
Chicago, Ill.

BUTKUS UNDERTAKING Co., Inc.
P. B. Hadley, Licensed Balsamotojas
710 W. 18 St., Chicago, Ill.
Viskas kas reikalinga prie pagrabų. Teisingos kainos. Geriausias patarnavimas. Važiuojame į tolimesnės vietas už tą pačią kainą. Leiskite mums pagelbėti jums
Telefonas Canal 3161 nuliudimo valandoje.

Simpatiškas -- Mandagus -- Geresnis Ir Pigesnis Už Kitų Patarnavimas.

J. F. EUDEIKIS KOMP.
PAGRABŲ VEDĖJAI
Didysis Ofisas:
4605-07 S. Hermitage Ave.
Tel. Yards 1741 ir 4040
SKYRIUS
4447 So. Fairfield Avenue
Tel. Lafayette 0727
SKYRIUS
4904 West 14th St., Cicero.
Tel. Cicero 8094

AUDITORIUM CAFE AND CHOP SUEY
Gera Vieta Pavalgyti
Lietuviškų ir Amerikoniškų valgių kur gražiu ir švariu Specialį lietuviški pietųs paprastoms kainomis nuo 11:30 ryto iki 12:00 po piet. Orchestra trečiadienių, šeštadienių ir sekmadienių vakaruose.
P. A. PALLULIS
Savininkas
3200-02 So. Halsted Street
Tel. Boulevard 5788

PEARL QUEEN Concertinos

Yra geriausia. rekomenduota ir vartota geriausių koncertinos muzikantų ir mokytojų.
Taipgi turim visokios rųšies kitų muzikališkų instrumentų. Mes spausdiname Lietuviškos muzikos del Concertinų, Orkestrų ir Piano Solams.
Parsiųskite musų katalogą dykai
Vitak -- Elsnic Co.
4639 So. Ashland Ave.
Chicago, Ill.

KIMBALL PIJANAI
Del tobulumo savo balso yra pamylėti ir didžiai išgirti per pagarsėjusius artistus ir muzikos ekspertus. Vien tik su Kimball grojikliu pianu galite grajiti gaidas teisingai ir girdėti geriausiai ištobulintą piano muziką.
Parduodam ant lengvų išmokėjimų
PIJANŲ KRAUTUVES

1922-32 So. Halsted St.
4177-83 Archer Ave.

S. D. LACHAWICZ
Lietuvis Graborius
2314 W. 23rd Place
Chicago, Ill.

Patarnauja laidotuvėse kuopigiausia Reikale meldžiu atsišaukti, o mano darbu busite užganėdinti.
Tel. Canal 1271 2199

PAVLAVIČIA
Undertakers Co., Inc.
Automobiliai vestuvėms, krikštynoms ir t. t.
3238 S. HALSTED ST.
Phone Boulevard 7667
Rezidencija Boulevard 9828
Chicago, Ill.

S. M. SKUDAS
LIETUVIS
Graborius ir Balsamotojas
1911 CANALPORT AVE.
Patarnauju simpatiškai, mandagiai ir pigiai. Automobiliai vestuvėms, krikštynoms ir tt.
Telefonas Roosevelt 7532

NAMAI -- ŽEMĖ

GERIAUSI BARGENAI
Pas
C. P. SUROMSKIS & CO.
3352 S. HALSTED ST.

BRIDGEPORT.

2 pagyvenimų medinis namas, 6-6 kambarius, kaina $4,500, įmokėti $500.

2 pagyvenimų murinis namas su visais vėliausios mados įtaisimais, kaina $8,200, įmokėti $1,000.

4 pagyvenimų naujas murinis namas ant 2 lotų statytas. 3 automobilių murinis garadžius, 5 ir 4 kambarius, įmokėti $5,000 kitus kaip renda.

2 pagyvenimų bizniavas namas, įmokėti $800, kitus kaip renda.

BRIGHTON PARK.

2 pagyvenimų murinis namas 4-4 kamb. su visais vėliausios mados įtaisymais, kaina $8,500.

2 pagyvenimų medinis namas 5-5 kamb. naujosios mados įtaisymai, įmokėti $1,000.

2 pagyvenimų naujas murinis namas, 6-6 kamb. karšto vandenio apšildomas 1 flatas, visi vėliausios mados įtaisymai. įmokėti $2,500, kitus kaip renda, ant 42 ir Rockwell.

PRIE VIENUOLYNO

4 flatų naujas murinis namas 5-5 kamb. įmokėt $7,000.

3 pagyvenimų naujas murinis namas, 6-6 kamb. ant 2 lotų statytas, 3 automobilių murinis garadžius, įmokėti $5,000.

5 kambarių naujas murinis bungalow. su visais vėliausios mados įtaisymais, įmokėti $1,000 kitus kaip renda, randasi 59-tos netoli Kedzie Ave.

2 pagyvenimų naujas murinis namas 6-6 kamb. karšto vandenio šildomas, įmokėti $2,500, kitus kaip renda.

6 kamb. naujas murinis bungalow su visais vėliausios mados įtaisymais, randasi ant Marquette Boulevard netoli Western Ave.

SOUTH SIDE.

8 flatų bizniavas murinis kampinis namas, įmokėti $8,000 kitus kaip renda.

2 flatų murinis namas 6-6 kamb. štimo šildomas, įmokėti $2,000 randasi ant 72 ir So. Aberdeen.

WEST SIDE.

3 pagyvenimų murinis namas 6-6 kamb. su visais įtaisimais randasi ant Oakley Av. netoli 23-čios įmokėti $2,500.

2 pagyvenimų medinis bizniavas namas ant 24-tos netoli Leavitt St., įmokėti $1,500.

Šie visi namai parsiduoda labai pigiai, taipgi išsimaino ant farmų, lotų arba bile kokio biznių.

C. P. SUROMSKIS & CO.
3352 SO. HALSTED ST. CHICAGO
Boulevard 9641

REAL ESTATE

NORĖDAMI
PIRKTI, PARDUOTI AR MAINYTI VISADOS KREIPKITĖS PAS MUS. TAS JUMS BUS ANT NAUDOS.
S. L. FABIONAS CO.
INVESTMENTS REAL ESTATE INSURANCE
809 W. 35th St., Chicago
Tel. Boulevard 0611 ir 0774
PADAROM PIRKIMO IR PARDAVIMO RAŠTUS.
Pasekmingai siunčiam pinigus ir Parduodam Laivakortes.

V. M. STULPINAS & CO
Siunčia pinigus Litais ir Doleriais į Lietuva ir kitas šalis. Pinigus išmoka artimiausioj paštoj arba bankoj. PARDUODA laivakortes ant visų linijų ir greitai atveža gimines iš Lietuvos. Padaro legalius poperius ir dovernaštis. Parduoda namus ir lotus ir maino farmas ant namų bei lotų.
Atstovauja Lietuvių Prekybos Bendrovė ir Lietuvos Tarptautinį Banką visuose reikaluose. Visad kreipkities pas:
V. M. STULPINAS & CO
3311 So. Halsted Street
Chicago, Ill.
Telefonas Yards 6062
Notary Public.

MORTGEČIAI-PASKOLOS

ANTRI MORGIČIAI
Suteikiami ant 6% palukanų.
Taipgi perkame Trečius Morgičius ir kontraktus.
INTERNATIONAL INVESTMENT CORPORATION
3804 South Kedzie Ave.
Lafayette 6738

IVAIRUS KONTRAKTORIAI

Tel. Canal 2591
METROPOLITAN ELECTRIC SHOP
Parduodame Visokius Elektrinius Daiktus. Elektrinį Darbą Atliekame Knogeriausa.
2215 West 22 St. Chicago, Ill.

Tel. Republic 4537
JOHN G. MEZLAISKIS
GENERAL CONTRACTOR AND BUILDER
7018 S. Campbell Ave.

Tel. Yards 6062
A. KAIRIS
Murimo ir budavojimo namu GENERALIS
CONTRACTORIS
Atsilankykite pas mane duosu gera patarima.
3311 South Halsted Street
Chicago, Ill.
Home
3356 Lowe Avenue

Telefonas Canal 0610
PLUMBING
Geriausias plumeris, arbą atlieku gerai ir sąžiniškai.
THOMAS HIGGINS
2313 So. Oakley Ave. Chicago

BRIDGEPORT PAINTING & HARDWARE CO.
Malavojime, dekaruojame, kalsimuojame ir popieruojame namus. Padarome darba greitai ir pigiai. Užlaikome maliavu, popieru ir stiklu ir t. t.
3149 SO. HALSTED ST.
Pres. Ramancionis
Chicago, Ill. Tel. Yards 7282

Remkite tuos profesijonatus, biznierius kurie garsinasi "Draugo" dienrašty!