THE LIBRARY OF THE
JUN 9 1927
UNIVERSITY OF ILLINOIS

"Draugas" yra vienintėlis liet. kat. dienraštis. Jis jų reikalus remia ir nuo priešų gina. Priešai skaitlingi — darbas nelengvas. "Draugas" laukia iš katalikų paramos, nes juk priešai jo neremia.

DRAUGAS

LITHUANIAN DAILY FRIEND

Spauda — tai galinga jėga. Tą jėgą gerai panaudoję, sukursime kultūros židinius, apginsime tikėjimą, pergalėsime tautos priešus. Susipratę katalikai remia pinigais ir raštais katalikišką spaudą.

No. 135 3c A COPY "Draugas," 2334 So. Oakley Avenue

CHICAGO, ILLINOIS, KETVIRTADIENIS, BIRŽELIO (JUNE) 9 D., 1927 M.

ENTERED AS SECOND-CLASS MATER MARCH 21, 1916, AT CHICAGO, ILLINOIS UNDER THE ACT OF MARCH 3, 1879

3c A COPY Telefonas: Roosevelt 7791

METAI-VOL. XII

Maskva Pasiuntė Varšavai Protesto Notą

Kaltina Lenkų Valdžia Už Atstovo Nužudyma

Vokietijos Prezidentas Priėmė Amerikos Lakunu

SERBŲ VALDŽIA MOBILIZUOJA KARIUOMENĘ

KARAS NEPRAMATOMAS

MASKVA, birž. 9. — Del Maskvos atstovo nužudymo Varšavoj nepramatomas karas su Lenkija. Tečiaus gali but nutraukti santykiai.

Sovietų valdžia kol-kas pasitenkina pasiųstu Varšavon protestu.

BOLŠEVIKAI KALTINA LENKUS

MASKVA, birž. 8. — Bolševikų valdžia pasiuntė Lenkijos valdžiai notą del savo atstovo Voikovo nužudymo Varšavoj. Bolševikai už tai kaltina Lenkiją.

Notoje pažymima, kad už tą įvykį Lenkija negali išsisukti nuo atsakomybės. Sovietų valdžia įsitikina, jog tas veikiama tik vienu tikslu, butent, kad išgriauti sovietų diplomatinę reprezentaciją užsieniuose.

Bolševikų valdžia tvirtina, kad ta Varšavoj įvykusi žmogžudystė turi sąryšio su bolševikų ambasados Pekine puolimu ir su Maskvos atstovybės pašalinimu iš Londono.

LENKAI PASIUNTĖ SĄJAUSMO

VARŠAVA, birž. 9. — Po įvykusios tragedijos geležinkelio stoty, kur nušautas Voikov, Maskvos valdžios atstovas Lenkijai, Lenkijos prezidentas Moscicki pasiuntė sąjausmo paraiškos Rusijos Socijalistų Sovietų Respublikų Unijos prezidentui Kalininui.

Tos ryšies telegramą užsienių ofisui Maskvoje pasiuntė ir Zaleski, užsienių ministeris.

Tas yra lygu Lenkų valdžios atsiprašymui.

VOIKOV — GUBERNATORIAUS SUNUS

MASKVA, birž. 9. — Maskvoj nužudytas Voikov yra buvusio caro laikų Simferopolio gubernatoriaus sunus. Buvo gimęs Kerč mieste 1888 metais. Už politinį veikimą jis pašalintas iš mokyklos Yaltoj. Kiek palaukus suimtas už sąmokslą nužudyti Rostovo gubernatorių ir nubaustas miriop. Jis pabėgo Šveicarijon ir iš ten su Leninu gryžo.

NEPAPRASTOS IŠKILMĖS BERLYNE

BERLYNAS, birž. 9. — Čionai seka nepaprastos iškilmės vaišinant amerikoniškus lakūnus, Chamberlin ir Levine, kurie iš New Yorko per Atlantiką atskrido į Vokietiją.

Vakar abu amerikonu iškilmingon audiencijon priėmė Vokietijos prezidentas von Hindenburg.

Tempelhofer aeroplanų lauke, šale Berlyno, monoplanu Columbia iš Kottbus atskridusiu amerikonu sutiko ore gal lylė vokiečių aeroplanų ir ant žemės dešimtys tukstančių gyventojų.

Abu sveikino Vokietijos valdžios reprezentantai ir J. Valstybių ambasadorius Schurman.

Lakunam patiekta milžiniški gyvų rožių bukietai. Paskiau didžiuoju paradu karališkai Berlyno gatvėmis nulydėta į amerikonišką ambasadą.

SERBAI MOBILIZUOJAMI

VIENNA, Austrija, birž. 9. — Iš Belgrado, Jugoslavijos vyriausiojo miesto, praneša, kad ten atsakomingos serbų valdžios sferos nemato karo baimės, bet Belgradas esąs pakeistas kaipir kokia karo stovykla.

Specijalin posėdin sušaukta valstybės taryba. Atsargos mobilizuojamos Ungarijos, Italijos ir Albanijos pasieniais.

SHANTUNGO PROVINCIJOJ BADAS

PEKINAS, birž. 9. — Vakarinėj Shantungo provincijoj, kur rivalizuojančios armijos daug kartų turėjo susirėmimus, siaučia badas. Kiniečiai dešimtimis ir šimtais miršta.

Pekino valdžia pasiuntė 2,000 tonų javų. Bet vargiai javai klius badaujantiems.

VOIKOV IR CARO NUŽUDYMAS

RYGA, birž. 9. — Iš Maskvos užginama paskelbta žinia, kad nužudytas Voikov butų pasirašęs caro mirties ištarmę.

Tik pripažįstama, kad Voikov prižiurėjęs, idant nužudyto caro ir šeimynos narių lavonai butų perdėm sunaikinti sieros rugštimi Jekaterinburgo apylinkėse. Carą ir jo šeimynos narius nužudė Voikovo asistentas Jurovik.

Apie tai praneša Petrogrado laikraštis "Krassnaja Gazieta."

PARVEŽTAS DIKTATORIAUS ŽMONOS LAVONAS

MEXICO CITY, birž. 9. — Parvežtas čia Meksikos diktatoriaus Calles žmonos lavonas. Jo žmona mirė Los Angeles, Cal., J. Valstybėse, kur buvo išvykus gydytis.

RUMUNIJOS KARALIUS VIS SERGA

BUKARESTAS, birž. 9. — Gydytojai specijalistai skelbia, kad Rumunijos karalius Ferdinandas nesveiksta. Ir tas faktas jau neslepiamas.

PETROGRADE BOMBA

MASKVA, birž. 9. — Ties komunistų partijos "business'o" kliubu debatų laiku suplaišinta didelė bomba. 26 vidui buvę komunistai sužeista.

UŽ GINKLŲ PARDAVINĖJIMĄ

SHANGHAI, birž. 9. — Už ginklų pardavimą kiniečiams čia areštuota du amerikonu ir vienas italas.

NETURI AMUNICIJOS

WASHINGTON, birž. 9. — Amerikos Legijono nacijonalės apsaugos komitetui karo sekretoriaus asistentas MacNider pranešė, kad jei J. Valstybės pakiltų karan, tai amunicijos pakaktų vos trims mėnesiams.

SAULĖS TAŠKAI

WILLIAMS BAY, Wis., birž. 9. — Saulėje juodų taškų grupė per kelias dienas bus matoma per aprukytą stiklą, praneša observatorijos direktorius Frost. Vienas didžiausias taškas turi virš 200,000 mailių dijametre.

10 STUDENTŲ PAŠALINTA

URBANA, Ill., birž. 9. — Iš Illinois Universiteto už įvairius nusižengimus 10 studentų pašalinta ir 17 suspenduota.

LIETUVOJE

ŽMONIŲ APGAUDINĖTOJAI

KARTENA. Čionai visokie nenuoramos drumsčia piliečių ramybę. Prieš rinkimus jie visus ragino balsuoti už socialistus liaudininkus, nes, girdi, jie padarys rojų Lietuvoje. Tačiau socialistams paėmus Lietuvą valdyti gyvenimas žymiai pablogėjo. Tada tie patys apgavikai pradėjo raginti žmones važiuoti į Braziliją, nes ten esąs dar geresnis ir už liaudininkų rojus. Jų daug tamsių žmonių paklauso, parduoda pusdykiai savo ukį ir bėga į tą nežinomą šalį. Dabar pradėjo leisti gandus, kad Amerika samdo Lietuvoje kareivius. Ir vėl atsiranda žmonių, kurie tokioms apgaulingoms kalboms patiki. Iš viso to pasipelno tik sukti žmonės, įvairus agentai, tamsių žmonių išnaudotojai. Nei Telšiuose, nei kur kitur Amerika nerenka sau kareivių.

BEDIEVYBĖS PASEKMĖS

KRAŽIAI. Vietos gimnazijos šeštos klasės mokinys J. B. labai noliai skaitė bedievių raštus, ypatingai šiauliškę "Kulturą". Prisiskaitęs jų patsai subedievėjo, nebėjo bažnyčion. Bal. 24 d. jis dingo iš namų, o bal. 26 d. rado jį miške persišovusį. Palaidotas nešventintoje vietoje.

LIAUDIES ŠVIETIMAS

GADUNAVAS. Gegužės 1 d. čionai įvyko Valančiaus Liaudies Universiteto paskaita, kurią padarė mok. J. Mačernis. Pavasarininkai pradeda rodyti daugiau gyvumo, bažnytinis choras gerokai jau prasilavino. Krikščioniškojo Mokslo draugija įsigijo geroką knygynėlį. Reikėtų tik visiems juo noliai naudotis.

"Žemaičių Prietelis".

VYŽUONA (Utenos ap.). Vietos jaunimas nieko geresnio nežino, kai tik kortuoti, girtuokliauti; į organizacijas dėtis nenori. Yra pavasarininkai, bet ir tie miega, nors sąlygos dirbti vidutinės.

SEIRIJAI. Antrą Velykų dieną Seinų "Žiburio" gimnazijos orkestras bažnyčioje grojo mišias, o vakare tos pat gimnazijos moksleiviai suvaidino "Kaminkretis ir Malūninkas". Publikos buvo gana daug. Pelno gauta virš 200 litų. Seirijiečiai, kai mažai žmoniškų vakarų matę, šiuo vakaru liko patenkinti.

"Šaltinis."

DANVILLE, Ill., birž. 9. — Vietos 26 gyventojai turėjo civilinės tarnybos kvotimus. Nori buti prohibicijos vykinimo agentais.

CHICAGOJE

Nuskendo su broliuku

Floyd Conklin, 4527 Lake Park ave., trys vaikai — Enola 8 metų, Fred 5 metų ir George 3 metų — žaidė ties Illinois Central geležinkeliu. Kiek palaukus George vienas perėjo geležinkelį ir įkrito į ežero pakraštį, keturių pėdų gilumoje.

Jam suklykus tuojaus nubėgo mergaitė Enola ir šoko į vandenį jį gelbėti, gi Fredui liepė bėgti ir šaukti pagelbos.

Praėjus kelioms minutoms Enola su broliuku nuskendo.

Greitai atvyko gaisrininkų burys ir policija. Išimta iš vandens sukibusiu rankom lavonėliu. Greitai nuvežta į Chicago ligoninę, kur pusketvirtos valandos darbuotasi priemoniniu budu atgaivinti. Bet nepavyko.

Kubilas su gazolina ekspliodavo

Bellwoode, 2850 North Halsted st., ekspliodavo kubilas su gazolina.

Kilo gaisras, nuo kurio užsidegė priemoninių ugnių dirbtuvė. Kilo dar daugiau ekspliozijų.

Vienas žmogus žuvo ir keliolika sužeista.

Suplaišinta bomba

Suplaišinta bomba priešaky dažų krautuvės, 3052 W. Harrison st.

Policija spėja, kad krautuvės savininkas turi nesutikimų su organizuotais darbininkais.

5 jaunuoliai sulaikyta

Chicagoj sulaikyta du pusbernioku ir trys jaunos mergaitės, kurie čia atvyko iš Omaha, Neb.

Paaiškėjo, kad iš namų jie važiavo automobiliu, kurs sugedo. Po to jie baigė kelionę prašydamies važiuojančių pavėžinti.

Policijos laikraštis

Chicagoj policijos departamentas pradėjo leisti laikraštį — mėnesinį žurnalą vardu "Police 1313". Išleistas už birželį numeris.

Pirm keletos metų tos ryšies žurnalas buvo leidžiamas. Bet majoraujant Deverui sustabdytas.

Daug netikrų balotų

Cook apskrities teisėjas Jarecki iškėlė tardymus apie buvusius teisėjų rinkimus Chicagoje.

Kalbama, kad nemažai neteisingų balotų buvo priskaityta prie gerų. Negeri balotai tie, ant kurių prirašyta balsai už šerifą.

Ežere vyro lavonas

Ties Pearson st. ežere rastas apie 45 metų vyro lavonas.

Iš Jubiliejinio Lietuvos Vyčių Seimo

("Draugui" Telegrama)

ELIZABETH, N. J., birž. 8. — L. Vyčių Seimas gražus. Delegatų nemaža. Daugiau pribuna. Seimo pirmininkas Ignas Sakalas, vice-pirmininkai Visminas ir Bulevičius. Rašt. Lebeckaitė ir Vansevičaitė.

Pirmojoj sesijoj kalbėjo miesto majoras John F. Kenah ir aldermonas Crowley.

Ekskursija Lietuvon didelė. Bankietas ir išleistuvės bus ant laivo birželio 11 d. Visų upas geras.

"Draugo" Reporteris.

Prezidentas Sušauks Kongresą Specijalen Sesijon

Francija Už Pastovios Taikos Sutartį

PALINKO SUŠAUKTI SESIJĄ

WASHINGTON, birž. 9. — Sen. Smoot, aplankęs prezidentą Coolidge, pareiškė, kad Kongresas specijalėn sesijon bus sušauktas ateinantį spalių mėnesį. Sesijai bus patiektas potvinių kontrolės klausimas.

Senatorius pareiškė, kad prezidentas po ilgo pasikalbėjimo palinkęs sušaukti sesiją. Ligi to laiko bus pasidarbuota pagaminti potvinių kontrolei planą.

ORGANIZACIJA PRIEŠ BIUROKRATIJĄ

WASHINGTON, birž. 9. — Kuriama dar viena šioj šaly nacijonalė organizacija vardu "American Constitutional Association".

Šios organizacijos tikslas — kovoti kilančią šalies valdžioje biurokratiją.

KALBĖJOSI SU SUNUM PER LONDONA

DENISON, Iowa, birž. 9. — Mrs. Chamberlin, lakuno Chamberlin motina, kalbėjosi per telefoną ir radiofoną su savo sunum Berlyne.

Kadangi Berlyno su Amerika sujungimas dar neatliktas, tad tarp abiejų kalbančių tarpininkavo radio stoties Londone vienas viršininkų.

RUOŠIAS PRIIMTI LINDBERGHĄ

WASHINGTON, birž. 9. — Šis miestas ruošias kuoiškilmingiausiai priimti lakuną Lindbergh, kurs parvyksta iš Europos ir kurs pirmutinis perskrido šiaurinę Atlantiko vandenyno dalį.

Iš rastų kišeniuose poperių patirta, kad tai gal busiąs kažkokio Frank A. McDonald lavonas.

FRANCIJA NORI TAIKOS PAKTO

WASHINGTON, birž. 9. — Francijos valdžia pagaliau ėmė tiesioginiai teirautis, ar J. Valstybės turi palinkimo su Francija padaryti nuolatinės taikos sutartį.

Francijos užsienių reikalų ministeris Briand per J. Valstybių ambasadorių Paryžiuje padavė šios šalies valdžiai paklausimą. Tas paklausimas tuojaus persiųstas čia valstybės sekretoriui.

GIRTAS PROHIBICIJONISTAS

FAIRPORT, O., birž. 9. — J. Valstybių prohibicijos vykinimo sargybos vienas narys, John E. Sadlowsky, šiame miestely nusigėrė ir, gryžęs į laivą Erie ežero pakrašty, pradėjo kulkasvaidžiu šaudyti į vaikščiojančius pakrašty vyrų, moterų ir vaikų burius.

Matyt, perdaug buvo "ragavęs", tad nepataikė. Buvo daug vargo policijai, šerifui ir kitiems sargybos nariams "įkaitusį" Sadlowsky nuginkluoti.

KONVENCIJOS KLAUSIMAS

WASHINGTON, birž. 9. — Chicagos republikonų partijos vadai ėmė darbuotis, kad ateinančiais metais republikonų partija savo konvenciją turėtų Chicagoj.

CHICAGO IR APYLENKĖS. — Didžiumoje gražus oras, bet šiandie vėsiau.

PINIGŲ KURSAS,

Lietuvos 100 litų	$10.00
Britanijos 1 svarui	4.85
Francijos 100 frankų	3.91
Belgijos 100 belgų	13.91
Šveicarijos 100 frankų	19.23
Vokietijos 100 markių	23.70
Italijos 100 lirų	5.60

"DRAUGAS"

Published Daily Except Sundays
One Year 6.00
Six Months 3.50
Three Months 2.00
One Month ..... .75
Europe one year 7.00
Six Months 4.00
A Copy ..... .02

PASTABĖLĖS

Naujas turtuolis.

Iki šiol buvo tvirtinama, kad turtingiausias pasaulyje žmogus yra Fordas, o po jo Rockefeller'is. Bet pasirodo, kad tie tvirtinimai esą klaidingi.

Turtingiausias žmogus pasaulyje gyvenąs Indijose. Juomi yra Cothi, Heidarabab'o kunigaikštis. Taip rašo Richalsing "Times'e".

Šis laikraštininkas esąs to kunigaikščio kokis tai patarėjas ir turėjęs laimės buti prileistas pamatyti iždinę.

Kunigaikštis turįs pastatęs tam tikrą namą, kuriame kraunami jo turtai. Turtus sudaro brangųs deimantai, auksas, sidabras ir platina. Brangumynai artistiniai sudedami į tam tikras iš Anglijos pargabenamas nedegamas spintas.

Tokių spintų esą pristatyta labai daug.

Vieną kartą jos visos kartu buvo atidarytos ir tuomet tam kambaryje pasirodžiusi tikra laivorykštė. Šios grožybės rodomos tik labai patikimiems žmonėms.

Ar nesumanys padaryti tam turtuoliui kas nors "rankas aukštyn".

Munšainė suės.

Lietuviams gręsia pavojus. Juos pamaži užpjaus girtuokliavimas. Lietuvos laikraščiai skundžiasi, kad ten girtuokliavimas plinta. Žmonės gailisi litų valgiui, drabužiui, knygai, laikraščiui, bet jų nesigaili svaigalams.

Žemaitiją užliejo kontrabandos keliu gabenama iš Prusų degtinė. Kaip kas tiesiog šaukia, kas jį išgelbės iš tvano. Daug ukių žuva del girtybės, dar daugiau jų apleistų; piktadarybių iš girtuokliavimo nemažai atsitinka.

Žinoma, kaip kas tuojaus šnairai pažiurės į Lietuvą, pasmerks jos valdžią, pripažįs Lietuvos žmonės tamsiais, nesusipratusiais. Kaip ten yra čia nesvarstysime. Pasižiurėsime į Amerikos lietuvius.

Amerikos lietuviai ir girtlybė.

Amerikos lietuviai mėgsta pasididžiuoti savo aukštesnė kultura už savo brolius tėvynėje. Amerikos lietuvių vaikai, čia gimę, augę, baigę nors aštuonių metų pradžios mokyklą, iš kalno pažiuri į savo "tamsius, nemokytus" tėvus, o da keisčiai žiuri į Lietuvos žmonės.

Tarp jų šiokių tokių skirtumų yra, bet girtavime skirtumo nerasi. Munšainė labai plačiai įsigyvenus jų namuose. Daug jų, tiesiog, iš munšainės stengiasi pralobti.

Bet baisiausia daiktas, kad munšainė ėda lietuvių šeimynas, jų narius pirmą laiko varo į kapus, kudikių mirtingumą didina, ligas platina, šeimynų suirimus daugina.

Amerikos lietuvių jaunuomenė, kuri besijaučia šviesesnė už ateivius, munšainės yra pagaunama.

Įžengkime į piknikų daržus. Pažiurėkime į musų jaunuomenę, ten susirinkusią. Ji sveika da, skaisti, graži, bet į jos nekurią dalį jau graužiasi naikinimo kirminas.

Žiurėk, burelis vaikinų stovi susispietęs. Štai vienas brukšt iš kišenės "buteliuką" naminės ir jau dalinasi aplink. Tą išbaigė atsiranda kitas buteliukas iš kito kišenės. Po kelių buteliukų nedaug belieka iki kumščių, lazdų ir kitų įnagių.

Dar "puikiai" atrodo, kad ir musų nekurios mergelės — lelijėlės mėgsta kur daržo kampe paimti po burnelę kitą. Turbut nori, kad veideliai įkaistų kaip raudonumai su prakaitų (nuo šokių) nuslenka. Nors veidai ir paraustą, bet su akimis blogiau, nes tos pabala.

Taigi, ne gauta apšvieta negelbti. Munšainė ir proto šviesą nugali.

Kuomet seni ir jauni taip ima munšainė mylėtis, tai ištikrųjų gresia lietuviams nemenkas pavojus. "Negyvųjų Šv. Kazimiero kolonija augs sparčiai".

PROPAGANDOS KOLEGIJOS 300 METŲ SUKAKTUVIŲ IŠKILMĖS.

Paskutinėmis praeito gegužės mėnesio dienomis Romoje iškilmingai minėta Propagandos Kolegijos 300 metų sukaktuvės. Šiai Kolegijai pradžią davė popežius Urbonas VIII. Jis 1627 metais čia įkurė centralinę įstaigą ruošti kunigus misionieriautų.

Propagandos Kolegija yra žinoma vardu kaipo Urbono Kolegija ir šiandie ji Romoj skaitosi svarbiausioji mokslo įstaiga. Jau trys šimtai metų kaip šioj įstaigoj studentai lavinami šv. misijų darbams. Kiekviena pasaulio diocezija šioj Kolegijoj turėjo ir turi savo studentų kunigų. Kiekvienos tautos kunigai čia mokosi. Šiandie didžiausią studentų grupę Kolegijoj turi Šiaurinė Amerika.

Amerikos aliumnai.

Tarpe amerikonų aliumnų, kurie Propagandos Kolegijoj ėjo mokslus yra kardinolai O'Connell, Dougherty ir Mundelein. Du pirmuoju, be to, dar lankė čia amerikonišką Kolegiją.

Daugelis Amerikos arkivyskupų, vyskupų ir kunigų yra buvę Urbono Kolegijos studentais.

Į tai atsižvelgiant, amerikonai katalikai nemažai susidomėjo šiomis trijų šimtų metų sukaktuvėmis.

Sukaktuvių minėjimo iškilmės turėta keletą dienų. Iškilmės pradėtos su "Akademija" Vatikane paties Šventojo Tėvo akivaizdoj, dalyvaujant penkiolikai kardinolų, daugeliui diplomatų, taip pat vyskupų ir monsignorų.

Nemažas skaičius vyskupų atvyko iš tolimų šalių minėti sakomas sukaktuves.

Šventojo Tėvo kalba.

Pirmąją iškilmių dieną Kolegijos studentai kalbėjo į Šventąjį Tėvą dvidešimts devyniomis įvairiomis kalbomis. Šventasis Tėvas į tai visa labai jausmingai atsakė. Sveikino Šventąją Tikėjimo Propagandos Kongregaciją, kuri Urbono Kolegiją tvarko, paskui fakultetą, studentus ir aliumnus. Šių pastarųjų didis skaičius iškilmėse dalyvavo.

Šventasis Tėvas kalbėjo daugiausia apie misionierius, jų darbus, žygius ir didelius Dievo žodžio skelbimu Bažnyčiai atliekamus nuopelnus.

Pareiškė, kad šiandie misionieriavimas gali but daugiau praplėstas, gali but užimta platesnė tam darbui dirva su toli mažesnėmis fiziškomis pastangomis, negu senovėje buta.

Nurodė misionieriams imti pamokos iš pastarųjų dienų įvykio, kuomet kapitonas Lindbergh trumpu laiku perskrido Atlantiką iš New Yorko į Paryžių. Pasinaudojant tomis naujovinėmis susisiekimo priemonėmis, misionieriai visuomet gali turėti nuolatinio susisiekimo su savo vyriausiais ofisais ir gali praplėšti darbo dirvą.

Kinija, Rusija, Meksika.

Toliaus Šventasis Tėvas reiškė gilaus sąjautsmo Kinijos, Rusijos ir Meksikos katalikų padėtims. Kinijoj bolševikai paskleidė savo smerktinas idejas, kokias jie skleidžia pačioj Rusijoj. Rusijoj Katalikų Bažnyčia daug nukentėjo ir kenčia. Tas kančias bolševikai permeta į Kiniją ir gerus, ramius žmonės kiniečius tempia iš dorybinio kelio.

Bolševikai įnešdami Kinijon savo idejas turi tikslo viską, kas Kiniečiams yra brangintina, išgriauti ir išnaikinti.

Nelamingoji Meksika pergyvena didelių persekiojimų laikus. Kunigai ir pasauliniai kataliakai žudomi, vyskupai ištremiami, kentėtojų skaičius nuolat auga. Nedorieji žmonės, kurie stovi Meksikos valdžios priešaky, neatsižvelgia į daugelio senelių vyskupų ir kunigų likimą. Visas pasaulis šiandie stebisi Meksikos katalikų išlaikomybė ir reiškia aukštos pagarbos kentėtojams už tikėjimą.

AUSTRIJA NUO SOCIALISTŲ IŠGELBĖTA.

Kaip žinoma, Austrijos respublikos valdžios priešaky ir tolesniai pasiliko žinomas tos respublikos išgelbėtojas kunigas — diplomatas monsign. I. Seipel. Jo valdžią labai norėjo sugriauti socialistai. Jie norėjo patys paimti į savo rankas valstybės vairą. Jei tas jiems butų pavykę, butų buvęs atliktas galutinas žingsnis respubliką pakeisti bedieviška šalimi. Bet ačių Dievui jiems nevyko tą tiksla atsiekti.

Vyriausiojo Austrijos miesto Viennos valdyboje socialistai sudaro didžiumą ir jau kelinti metai jie begalo kovoja krikščionis. Kas nėra jų pusėje, tą jie nežmoniškai spaudžia ir persekioja. Kadangi parlamente jie sudarė mažumą ir neturėjo balso, tad išsprendė laimėti parlamentą įvykusiais šių metų pradžioje rinkimais.

Prie rinkimų parlamentan socialistai pradėjo ruoštis 1923 metais. Kaip Viennoje, taip kitose Austrijos dalyse jie ėmė reikšti daug begalinio palankumo darbininkams. Visoj šaly plačiai paskleidė propagandą. Visur žmonėms jie žadėjo savo ypatingą "rojų", geruosius laikus. Darbininkams žadėjo trumpas darbo valandas dienoje ir aukštus užmokesnius.

Kad labiaus prisigerinti darbininkams, Viennos socialistai pastatydino visą eilę namų ir juos pigiai išnuomavo darbininkams, ypač sau palankiesiems.

Jų agitatorių pulkai išėjo provincijon, kur darbavosi valstiečius patraukti savo pusėn. Viennoje jie ėmė kontroliuoti bankas ir finansines įstaigas tikslu iškaulyti daugiau kontribucijos savo propagandai. Iš mokyklų pašalino katalikus ir kitus krikščionis ir anų vieton pastatė saviškius.

Prieš pat rinkimus Viennoje socialistai buvo išvystę tokią savo galybę, kad jei kas neturėjo jų partijos liudymo, tas negalėjo gauti darbo. Mieste jie visomis priemonėmis trukdė krikščionims turėti politinius mitingus. Nebeleido krikščionims iškabinti viešai jokių politinių skelbimų. Visam mieste margavosi vien socialistų skelbimai. Krikščionys buvo ruošę rodyti politines filmas. Socialistų valdyba uždraudė teatrų savininkams tas filmas įsileisti.

Rinkimų išvakarėmis socialistai daugeliui vargdienių išdalino nemažai drabužių, daugelį jų pavalgydino įspėdami visus už juos balsuoti.

Kaip Vienna, taip visa Austrija buvo užversta įvairiausiais politiniais socialistų raštais.

Tuo pačiu laiku, kuomet socialistai triukšmavo, kanclieris monsign. Seipel ir kiti krikščionių vadai ramiai mitinguose sakė prakalbas. Jie įspėjo gyventojus prieš socialistų pavojų.

Antgalo atėjo rinkimų diena ir socialistai pralaimėjo. Krikščionims gavus viršų, apsaugotas tikėjimas ir bažnyčios, kurias socialistai žadėjo konfiskuoti.

Šventasis Tėvas Aukština Amerikos Katalikų Duosnumą.

Roma. — Šio birželio pradžioje Šventasis Tėvas privatinėn audiencijon priėmė kun. Dr. Edmundą Walsh iš Washingtono. Tėvas Walsh, Jezuitas profesorius, yra Am. Katalikų Artimųjų Rytų Gerovės Sąjungos prezidentu. Ši organizacija J. Valstybėse įkurta iš daugelio kitų draugijų, kurios ilgas laikas atskiriai darbavosi Artimųjų Rytų žmonių reikalais. Šios visos draugijos sutrauktos kruvon norint pačiam Šventajam Tėvui. Sudarius Sąjungą, pasidarbuota jon patraukti virš vieno miliono narių.

Tėvas Walsh personaliai pranešė Šventąjam Tėvui apie Sąjungos padėtį ir apie atliktus jos darbus. Šventasis Tėvas tai visa išklausęs reiškė pasitenkinimo ir aukštino J. Valstybių katalikų neparastą duosnumą tikėjimo platinimo ir labdaringumo tikslais.

Šventasis Tėvas kun. Walsh autorizavo apkeliauti Artimųjų Rytų šalis, patikrinti, kur yra pavargėlių žmonių, patirti kaip didelė pagelba jiems reikalinga ir, sugryžus Romon, apie tai pranešti pačiam Šventajam Tėvui.

Tuo tikslu Tėvas Walsh aplankys Belgiją, Olandiją, Danzigą, gal dar Armeniją ir kai-kurias Rusijos dalis. Belgijoj ir Olandijoj gal ras reikalingų darbuotojų, kurie galės but pasiųsti Rusijon ir į Artimuosius Rytus.

Šventasis Tėvas didžiai domėjosi įvykusiu J. Valstybėse potviniu ir nukentėjusių gyventojų likimu. Klausė Tėvo Walsh apie potvinio didumą ir kitų sąryšy su potviniu smulkmenų.

Kitą dieną privatinėn audiencijon priimtas Jo Emin. kardinolas Dougherty, Philadelphijos arkivyskupas. Audiencija užsitęsė apie vieną valandą.

Pontifikalės Mišios, Audiencija.

Gegužės 26 d. Propagandos Kolegijos sukaktuvių minėjimui Šv. Tėvas, Šv. Petro Bazilikoj laikė iškilmingąsias Mišias. Bazilikoj buvo dešimtys tukstančių tikinčiųjų. Buvo dvidešimts keturi kardinolai ir daug vyskupų. Pasibaigus Mišioms giedota Te Deum.

Gegužės 27 d., ty. penktadienį, Šventasis Tėvas audiencijon priėmė sakomos Kolegijos studentus, profesorius ir aliumnus. Jų visų priešaky buvo Šventosios Tikėjimo Propagandos Kongregarijos prefektas kardinolas Van Rossum.

Šventasis Tėvas į susirinkusius kalbėjo apie statomus naujus Propagandos Kolegijai butus ant Sanikulum kalvos — priešais Vatikano rumus. Tai visa bus pašvęsta Kristaus garbei.

Iš Italijos į Lisieux.

Lisieux, Francija. — Aną dieną čionai aplankyti Šv. Teresės šventovę atvyko pėsčias iš Turino, Italijos, kun. Remotoso. Jis pirm karo buvo padaręs pažadą pėsčias čia atvykti ir pasimelsti prie Mažosios Gelelės palaikų.

Dr. L. Thurler.

KROTZERANA.

KETURIŲ VEIKSMŲ DRAMA.

Iš prancuzų kalbos vertė Dr. V. Padolskis

(Tąsa)

JEREMIJAS. Aš prisiekiau.

ULIS (sunkiai kvėpuodamas). Tad klausyk: senąjį medžioklės užveizdą Teobaldą. Krotzeranos vyrą... tai aš nužudžiau... (pauza). Man bemedžiojant, jis mane Vandflute sugavo... (pauza) ir aš jį savo šautuvu nukoviau.. Naktyje jo kuną nuvilkau į Lapijos griovius,... į vidurį miško... prie upelio, prieš Vilko olą... Ten nieks nesilanko... It iš netyčių tu ten nueik ir palaidok jo kuną pašventintoje žemėje.

JEREMIJAS. Aš ten nueisiu ir padarysiu kaip pasakei.

ULIS (ilga pauza; lauke siaučia baisi audra). Netrukus man reiks stoti prieš mano Teisėją,... taigi dar ką turiu tau pasakyt... Kuomet tau tai pasakysiu, pasiėmęs kirvį, vožk man kakton.

JEREMIJAS. Uli, tu klajoji...

ULIS. Niekeno nevaržomas, kartą kirsi ir bus gerai... Paskiau tu pasakysi kunigui tai ką esu tau sakęs, ir judu abu man dovanosita... Ar tu jam pasakysi?

JEREMIJAS. Pasakysiu.

ULIS. Bet Elė apie tai niekuomet tenežino... Ar tu tai prisieki man jau esant prie amžinybės vartų?

JEREMIJAS. Prisiekiu savąja siela.

ULIS. Pasiimk tad kirvį.

JEREMIJAS. Kodel?

ULIS. Aš tau sakau pasimti kirvį į savo rankas (Jeremiją jį paima).

JEREMIJAS. Uli, tu klajoji, sapnuoji;... pamąstyk ką kalbi... Brangusai drauge, ar nebepažįsti manęs?

ULIS. Padėk kirvį šalin, iki kol aš tau pasakysiu: tai aš tavo sunų užmušiau...

JEREMIJAS. Hansą!... tu proto netekai!.. Tu juokauji, Uli,... Uli, tu klajoji.

ULIS. Aš gi tau sakau, kad tai aš... Jis mane apskundė... Aš jam atkeršijau... Dabar jis užmuštas guli.

JEREMIJAS. Ne, palauk... Ištiesų tu ji užmušei?... nušovei su savo šautuvu?

ULIS. Taip.

JEREMIJAS. O paskiau?

ULIS. Aš jį nustumiau griovin.

JEREMIJAS. Kur?

ULIS. Markcėno tarpkalniu.

JEREMIJAS. Markcėno tarpkaliu?.. Jis yra tarp uolų.. Pasakyk man tikrąją vietą... aš ten nueisiu.

ULIS. Jo daugiau jau nebėr.

JEREMIJAS (mikčiodamas). Nebėra?

ULIS. Baisieji paukščiai...

JEREMIJAS. Arai ir juodvarniai jam išlesė akis, išdraskė vidurius... Bet tu klajoji... tu ne tiesą kalbi,... tu klysti,... ar ne?

ULIS. Tau tiesą pasakiau... Užmušk mane (Ulis nusikamavęs netenka sąmonės. Jeremijas ant jo užsimoja kirviu, tačiau jį meta ant žemės, ir, it proto netekęs, bėgineja, blaškosi šalete).

JEREMIJAS. Uli, senasai mano drauge!... drauge,... žmogžudy! Baisus tai smugis. Ir aš dar myliu jo Elę kaip savo dukraitę! Elės tėvas žmogžudys?... Ne, tai negali buti... (priėjęs prie Ulio). Ar iš tiesų tu nužudei Hansą?... Tai ne tiesa, ar ne? (po valandėlės). Taip, tu jį nužudei... Ir Gaslozeno kalnai ant tavęs neužgesiuva!.. Elė!... tu esi jo duktė!... ir aš, aš norėjau, kad tu butum mano sunaus žmona. Vai, tai baisenybė!... Elė, kaip valkatą aš tave išvysiu iš savo namų... ir visas kaimas keiks savo žmogžudį tėvą ir jusų giminė išnyks ant visados; jusų namų vien griuvėsiai beliks... Tik taip aš jums atkeršysiu (po valandėlės). O, mano Dieve,... ne!.. Elė niekuomet apie tai nežinos; vien apraudos savo gerąjį, puikųjį tėvą, visas kaimas apverks Ulį Bošumą; jo atmintis pas juos bus garbinga, nes aš turėsiu tylėti... Mano priesaika užvers man burną, suspaus man gerklę ir neleis man ištarti prakeikimo žodžių... O, kokia tai baisenybė!... Ir kalnai nesujuda,.. neužgriuva manęs,.. (išbėga laukan ir palieka atviras duris, pro kurias verčias vėjo nešamas sniegas).

ULIS (kiek atsigavęs, silpnu balsu). Jeremijau!... Jeremijau!.. tu mane vieną palikai... Gerti... duok man gerti (įeina Krotzerana ir atsisėda ant laiptų, kurios, negalėdamas pakreipti galvos, Ulis nemato).

KROTZERANA (kalba monotoniškai, žiurėdama tolumon). Mano žmogelis lukuriuoja kalnuose; vien tik jo kepurę matau. Dabar vėjas jo apsiaustą draiko. Teobardai, atsargiai... tave mato!

ULIS (išsigandęs). Tai karštis! Šmėklos! Ne,... tai jos balsas; tai ji... Ir aš negaliu pakreipti galvos, ją pamatyti;... negaliu nei pakrutint galvos, nei pajudinti pirštą (šaukia). Ona Rauber! Ona Rauber! Krotzarana!... ji yra už manęs,... aš girdžiu: ji ką tai kalba, švapa, trina savo sudžiuvusius pirštus... Eik čia prie manęs,... nebijok: aš noriu su tavim pakalbėti. Tu gi pati matai, kad prie gyvenimo galo esu... Eikš Krotzerana, eikš beprote!...

(Bus daugiau)

PIKNIKAS

Rengiamas

AUŠROS VARTŲ PARAPIJOS

NEDĖLIOJE, BIRŽELIO -- JUNE 12 D., 1927 M.

ČERNAUSKO DARŽE, 79th ir Archer Avenue, Justice, Illinois.

Musų piknike bus visokių įvairumų ir laimėjimų. Kas pirks įžangos tikietą, tas turės teisės prie laimėjimo auksinio laikrodžio. Muzika puiki, valgiai ir gėrimai skaniausi, žaislai linksmiausi. Valio visi piknikan!

Visus nuoširdžiai kviečia,

KLEBONAS ir KOMITETAI.

AKADEMIJOS KOMERCIJOS KURSUS (COMMERCIAL COURSE) UŽBAIGUSIOS

Babe Kennedy, Englewood apylinkės, per šiuo du metu buvo akademijos šypsos spindulys. Šiuo ypatingumu ji visus "Business" pasaulio debesis išblaškys.
Asmeninė dorybė: **Artimo meilė**
Obalsis: **„Pirmyn."**

Tykiosios ir darbščiosios **Kinaitės Antaninos** būdas tai "Commercial" gyvenimo pasisekimų paslaptis.
Asmeninė dorybė: **Tykumas**
Obalsis: **„Viena siela, vienas kelias."**

Ne visi įvertina Apvaizdos jiems paskirtą pavardę. **Labanauskaitė Paulina** ne tiktai ką įvertino, bet ir įgyvendino; jos pasielgimas ir darbas —— visas „Labas."
Asmeninė dorybė: **Sąžiningumas.**
Obalsis: **„Drąsiai ir širdingai."**

Roselandietei **Savickaitei Bronei** "Commercial" pasaulyje nebus sunkumų, nes ji moka ramiai viską tvarkyti.
Asmeninė dorybė: **Ramumas**
Obalsis: **„Pradėjęs baigk."**

Ciceros **Mitkiūtė Juozapina** ne vien del "Commercial" gyvenimo šiuos du metu triūsė. Jos tikslas mokytojauti. Bet pirma ji prisirengs geru novicijatu.
Asmeninė dorybė: **Nusižeminimas**
Obalsis: **„Tikėjimu ir drąsa."**

Rumšaitės Agnietės tikras "Business" pasireiškia praktišku tų darbų įvykinimu.
Asmeninė dorybė: **Klusnumas**
Obalsis: **„Išlaikyk tikėjimą."**

LABDARYBĖS KAMPELIS

PADĖKA.

Šiuomi reiškiame gilios padėkos visiems, kurie prisidėjo prie rinkliavos surengimo ant šv. Kaz. Kapų Geg. 30 d. Gerbiamam Kapų Direktorių pirmininkui gerb. kun. A. Briškai, kun. A. Linkui ir kun. J. Paškauskui, kurie per pamokslus ragino Kapų dalyvius pagal išgalės paaukoti Labdarybei.

Dėkojame šv. Kazimiero Seserims už padarymą rinkliavai ženklelių. Dėkojame komisijai, kuri surengė tą rinkliavą: Butent Z. Gedvilui, V. Striogai ir V. Balandai. Taipgi prie surengimo daug prisidėjo M. Šlikas ir A. Nausėda.

Gilios padėkos reiškiame taip-gi visoms rinkėjoms, kurios per visą dieną nenuilstančiai darbavosi. O didžiausią padėką tai reiškiame visiems aukautojams, kurių duosni ranka paaugino Labdarybės iždą netoli $1,000.00.

Labd. Centro Valdyba.

LABDARYBĖS PIKNIKAS.

Labdarybės piknikas yra rengiamas ne juokais. Komisija A. Nausėda ir B. Sekleckis dirba, kad šis piknikas atneštų mažiausia $3,000 pelno.

Tam piknikui yra rengiamas Černausko daržas — special. Dabar daržas yra taisomos, gerinamas. Liepos (July) 10 visi daržo pagerinimai, kaip tik bus užbaigti. Na tai kad šoksim, tai šoksim.

Ant tos dienos yra paimta puikiausia orchestra. Jie taip sprauniai griež Lietuviškus ir naujausius šokius, kad ir tie kurie niekad nešoka ir jie turės šokti.

Šiame piknike bus galima ir laimė išmėginti. Nes bus galima išlaimėti net keturi aukso šmotai, nuo $50.00 iki $5.00. Dabar tik visi laukim ir renkimės iš anksto prie šios pasilinksminimo progos. Kas čia neatsilankys, tas gailėsis. Bet gailėtis bus jau po laikui, nes Labdariai šiais metais savo rųšies rengs pikniką tik vieną. Tad lai visiems buna atmenama Liepos 10 diena, kad tai yra Labdarybės pikniko diena, — linksmiausio pasilinksminimo diena.

Komisija yra padarius ir po kuopas išdalinus įvairių iškabų. Visos kuopos prašomos išnešioti pas biznierius tas iškabas. Tik tada mes šį pikniką tinkamai išgarsinsime.

Labdarys.

CHICAGO HEIGHTS, ILL.

Labdarybės kuopa Chicago Heights pradėjo uoliai veikti. Ji nors gyvuoja toliau nuo Chicagos bet jos trys narės, atjausdamos kokį kilnų darbą, kokį Labdarybė dirba, atvažiavo rinkti ant kapų aukas. Tos didžiai pasišventusios Labdarės buvo šios: M. Zarankaitė, S. Manstiliutė ir S. Trumpickaitė. Iš taip toli jaunoms merginoms atvažiuoti tai jau reikia skaityti už didelį pasišventimą. Joms už tai priguli didelė padėka.

Ant rudens taip greit, kaip tik oras atvės, musų kuopa rengiasi kviesti Ciceros artistus. Yra manoma surengti kuopos piknikas vasaros laiku. Taipgi kaip kurie musų kuopos nariai mano, kad musų kolonijoj butų galima surengti Labdarybės vieša rinkliava.

Korespondentė.

BRIDGEPORT.

Ant Bridgeporto Labdarybės kuopa nusilpnėjus, bet kol kas su visokioms aukoms ta Labdarybės 5 kuopa niekuomet neatsiliko nuo kitų kuopų. Nors kuopos susirinkimai ir budavo nelaikomi, bet nariai pats pakviesdavo įvairioms progoms rinkikės. Kuopos valdyba parengdavo įvairius vakarus ir taip kuopa kilniai neše savo vėliavą.

Paskutiniais laikais matyti jau ir valdyba truputi pavargo besidarbuorama. Prie paskutinės progos jau rinkikių nepasirupino. Tai ne koks apsireiškimas tokios veiklios kuopos. Vienok yra pateisinimas. Nes kaip tik dieną pirm tos rinkliavos įvyko parapijos piknikas, tai gal but jų visos rinkikės buvo nuvargusios ir rinkti negalėjo. Tikimės kad prię kitų progų 5 kuopa taip pasirodys kaip ir praeityje. Be 5 kuopos pati Labdarybė dabar nebutų tokia, kaip kad ji yra. Nes 5 kuopa davė daug veikėjų Labdarybei.

Labdarė.

MELROSE PARK.

Subatoj, birželio 4 d., š. m., Vaičiulio svetainėj įvyko Lab-

(Tąsa ant 4 pusl.)

"The Joys and Sorrows of the Pagan Children in the Land of Africa"

By JOHN EMONTS, S. C. J.

Published by the Sacred Heart Mission House, Sainte Marie, Ill.

Not only our children but also our grown up Catholics will enjoy this very interesting new mission book with all the fascinating details of African life. The author has labored for many years as a missionary in the Dark Continent. He paints a graphic picture of the life, habits, customs and viewpoints of the pagan children in Africa.

Read this book and you will understand why the missionaries are so eager to bring the light of our christian religion and civilization to those poor pagan nations. No one can fully appreciate the great gift and the inestimable values of our holy religion until he has penetrated the dark and insane cruelty of paganism.

The author has given us an ideal mission book for our young folks and it is to be hoped, that it will find a host of readers.

(Price 75 cents.)

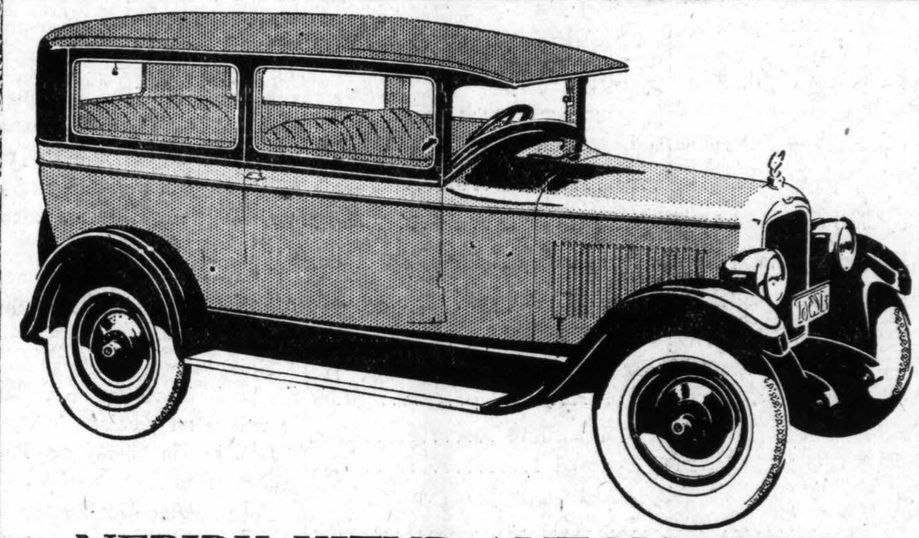

NEPIRK KITUR AUTOMOBILIŲ

Pakol nepamatysit musų bargenų. Pardavinėjam visokių išdirbysčių automobilius. Turim daug vartotų automobilių, kuriuos galima pirkti už pigią kainą. Atvežkit savo seną automobilį, ir važiuokit namo su nauju.

Kas turi lotus arba morgičius, mainom ant automobilių. Senus automobilius sutasom ir numaliavojam, padarom kaip naujus. Kainas už sutaisymą ir numaliavojimą pasakom iškalno. Taipgi perkam, parduodam ir mainom namus, farmas ir visokius biznius. Norėdami teisingą ir greitą patarnavimą visuomet kreipkitės pas:

C. P. SUROMSKIS & CO.

REAL ESTATE BROKER & AUTOMOBILE DEALER

5833—35 South Western Avenue Telefonas Hemlock 6151

BLAIVYBĖS DIRVA

ALKOHOLIS GRIAUJA DORĄ GYVENIMĄ

Alkoholis greičiau žmones gadina

Jus žinote, kad kiekvienas žmogus privalo gyventi Kristaus nurodymais, t. y. turi stengtis buti geras, mylėti savo artimą, buti geru žmogumi. Jus taip pat žinote, kad jusų mokytojai rupinasi ne tik teikti jums įvairių mokslo žinių, bet ir padaryti iš jusų gerus žmones.

Jei vis delto tarp suaugusių žmonių yra daug negerų žmonių, tai tat aiškinama tuo, kad daugelis vaikų auga be priežiuros, be globėjų, taip pat ir tuo kad blogi palinkimai ir blogi geiduliai dažnai ima viršų. Su blogais palinkimais reikia visais budais kovoti.

Dabar paklauskime savęs: kokios įtakos musų dorai, musų siekiams gražiai gyventi turi alkoholis? Ar jis padeda mums musų rupesčiams, mums gerais ir padoriais žmonėmis buti?

O, ne! Priešingai, alkoholis greičiau žmones gadina. Štai, pavyzdžiui, priežodis: melas — visų nedorybių pradžia. Ir pamanykite tiktai: juk nėra girtuoklio, kurs nebutų melagis. Apie tai pasakoja visi gydytojai, kurie bet kada yra turėję reikalų su alkoholikais.

Taip pat gerai žinome, kad daugelis tų žmonių, kurie sėdi kalėjimuose už vagystę, plėšimus, galvažudybę ir t. t., padaro tuos nedorus darbus tik ačiu girtuokliavimui. Daugiuma tų nusikaltėlių, prieš padarydami nedorus darbus, buvo geri žmonės, kurie visai nemanė, kad padarys ką panašu. Ir vis tai atsitinka, daugiausia, del blogo papratimo — liuosą laiką praleisti prie buteliuko. Žmonės nusigeria, nors ir ne ligi sąmonės nustojimo, tai vis delto tiek nusilaka, kad nebepajėgia susivaldyti — ir prasideda peštynės, žmonės prisimuša ir net užsimuša. Ir štai ant visos šeimynos krito nelaimė: tėvas, kurs šventadieny norėjo tik pasilinksminti, pateko į kalėjimą ir laukia bausmės, kuri gali buti ir labai sunki. O šeimyna — žmona, vaikai ir senučiai tėvukai lieka be maitintojo, nugrimzdę gėdon ir vargan. Iš kur gi visas tas vargas? Iš alkoholo!

Sekmadienis, toji Viešpaties Dievo mums duotoji poilsio diena, toji diena, kurią privalome praleisti malda ir ramiu džiaugsmu, — kuo yra alkoholio paverčiama? Didele baime laukia tos dienos žmona ir vaikai, jei jų vyras ar tėvas girtuokliauja. Jiems sekmadienis yra sunkiausia, baisiausioji diena, delto kad tą dieną jie nieko daugiau nemato ir negirdi, kaip tik barnius ir smugius.

Alkoholis atima iš žmogaus valią

Gerasis Dievas mus apdovanojo laisva valia, kad mes galėtumėm patys spręsti, ar mums elgtis gerai ar blogai. Kas gi gali priversti mus gerti arba vogti? Niekas, pasakysite. Bet alkoholis yra galingas. Jis atima iš žmogaus, pasidavusio jo įtakai, jo laisvą valią, jį padaro vergą ir bejėgį.

Štai seni žmonės turi girtuoklį sunų. Tėvai su ašaromis maldauja sunų mesti gėrus, ir sumus, seniukų maldavimo sujudintas, pilnas noro atgailėti padarytus negerumus, pasižada jiems, kad "daugiau to nebebus". Bet rytojaus dieną jis vėl grįžta namo vos ant kojų besilaikydamas. O kur tavo prižadai? "Mano brangus tėveliai," — aikčiodamas atsako nelaimingasis, — "aš negaliu, negaliu paliauti, prakeiktoji degtinė stipresnė už mane!"

Alkoholis ardo meilės ryšius

Meilė tai yra šventa grandynė, kuri riša tėvus su vaikais ir vaikus su tėvais.

Bet ir šią meilę alkoholis gali suardyti.

Tėvai, pirma didele meile besirupinę savo vaikais, pasidaro jau ne tie žmonės, kai patampa alkoholio vergai. Vaikų mokymo ir laikymo rupesčius tokie tėvai suverčia nelaimingoms motinoms, ir pasigėrę neretai net muša ir koneveikia žmoną ir vaikus.

Kita vertus — atsitinka, kad sunus apvagia senus savo tėvus ir tik tam, kad galėtų nusipirkti degtinės.

Kas dirba ir pardavinėja svaigalus

Kas per žmonės užsiima svaigiųjų gėrimų dirbimu ir pardavinėjimu?

Dauguma tų žmonių vargu turi kiek širdies kilnumo.

Daugelį galima drąsiai apgavikais pavadinti. Jei pirklys parduoda cukrų ir svoriui padidinti primaišo miltų, tai galima pasakyti, kad jis apgavikas.

Vynas yra perdirbti vynuogių syvai. Ir kai mes perkame vyną, tai manome, kad mums parduoda tikrai gryną vynuogių vyną.

Bet ko tie žmonės nepardavinėja vyno vardu! Tamsiose rusyse iš vandens, alkoholio ir cukraus irgi daro "vyną".

Pavyzdžiui, Ispanijoj taip vadinamą "portveiną" dirba iš klijų, sirapo, medžio dervos ir bruknių, pridėdami tan gražian mišinin dar — tik stebėkis — pamazgų iš degtinės statinių, t. y. vandens, kuriuo esti išplautos statinės nuo degtinės. Ir štai tokį "vyną" žmonės perka mokėdami didelius pinigus ir mano, kad jie geria puikų "portveiną".

Ir Lietuvoje dirbama vynų, likerių, konjakų. Bet štai ką nesenai pranešė prof. P. Juodakis apie tuos gėrimus. Musų valstybinė chemijos laboratorija, kurios direktorius yra tas profesorius, ištyrė kelių musiškių didbtuvių dirbamus svaigiuosius gėrimus ir rado baisių dalykų: vynuose, konjakuose ir likeriuose rado metilinio (medinio) alkoholio, anilinių dažų, aliuminijaus ir geležies, vario cinko, dar gi kai-kur net sacharino. Visos tos priemaišos yra nuodingi daiktai. Pavyzdžiui, nuo metilinio alkoholio žmogus apanka. Taigi tie gėrimai sveikatai yra labai kenksmingi. Tačiau jie yra ramia sąžine dirbami ir pardavinėjami. O žmonės geriausiu noru tuos nuodus perka, didelius pinigus mokėdami, ir geria save žudydami.

Del pelno žmogus labai nupuola

Pavyzdžiui imkime pirklius, kurie gabena degtinę laukinėms Afrikos, Amerikos ir Australijos tautoms. Jie puikiai žino, kad savo prekėmis trumpu laiku iššudo ištisas tautas.

Bet kas jiems tai galvon — bet tik pagrobtų nelaimingųjų turtus! Kur, pavyzdžiui, dingo "maorių" tauta Naujojoj Zelandijoj? Ir šiandien dar galima matyti vietų, kur jie gyveno, nes triobų griuvėsiai dar teberiokso: dar yra net jų sodelių likučių, tik tvorų vietoj jie apstatyti tuščiais buteliais. Tušti buteliai liko, bet žmonės, kurie tuos butelius išgėrė, žuvo — žuvo del pirklių pelno. Ar gi tai ne baisu!?

Kaip žinote, į stabmeldžių kraštus važiuoja misijonoriai papasakoti jiems apie tikrąjį Dievą, apie Išganytoją, apšviesti juos ir išmokyti juos gražaus gyvenimo. Taip prieš keliolika metų Antverpeno mieste, Belgijoje, buvo prirengta iš siųsti tolimon kelionėn visa dešimtis misijonorių. Tai sužinojęs vienas didelis to miesto pirklys juokdamasis tarė: "Te važiuoja sau! Aš ton pačion sritin, kur dabar važiuoja tie 10 misijonorių, esu jau išsiuntęs 100 agentų su degtine ir romu. Pažiurėsime, kuriems geriau seksis!" Ir tas negeras žmogus sakė teisybę, delto kad degtinės pardavinėjimas eina daug sparčiau negu sunkus misijonorių darbas.

(Tąsa nuo 3 pusl.)

darybės 9 kuopos programas. Programo vedėju buvo kuopos pirm. p. Žvirblis. Žmonių programe dalyvavo nedaug. Bet tie kurie nedalyvavo, tai dabar gailisi. Nes programas buvo labai gražus.

Artistai: broliai Milašauskai ir A. Matull tiek prijuokino susirinkusius, kad artistai kurie juos kartą matė, paliko juose amžiną atmintį.

Apie šiuos artistus tiek reikia pasakyti. Tai yra kilnios dvasios, didelis idealo žmonės. Jie visi dalykuose, kuriuos jie rodo, yra dideli specialistai. Dirbdami svetimtaučių tarpe gautų pelningą atlyginimą. Gi Labdarybei jie jau net keletą kartų teikė savo patarnavimą be jokio atlyginimo. Ateity taipgi pasižada, kad kada tik Labdarybė juos kvies jie visuomet Labdarybėj veltui patarnaus. Koks tai žmonių pasišventimas. Musų visuomenė tokių žmonių privalėtų nepamiršti.

Be minėtų artistų dar po nuoširdžią prakalbą pasakė Jonas Dimša, Labdarybės Centro agitatorius, Zigmas Gedvilas, vienas iš Labdarybės Direktorių ir stud. V. Balanda, Labd. Centro raštininkas.

Šis programas nors buvo gerai išgarsintas, nes gerbiamas kun. M. Daumantas garsino per pamaldas ir taipgi buvo išdalinti apgarsinimai vienok žmonių nedaugiausiai susirinko. Tas parodo musų kolonijos žmonių nepergeriausį susiklausimą. Veltui mes musų kolonijoj kalbėsime apie didelius darbus, pavyzdžiuj įsisteigti parapiją, pirm negu mes išmoksime geriau susiklausyti. Labdarybės vardu visiems artistams ir kalbėtojams tariame gilų ačių. Po programo prisirašė keletas naujų narių. **Korespondentas.**

NAUDINGOS KNYGELĖS.

ISTORIJOS, APYSAKOS, IR KITOKIOS.

KANTRIA ALENA, Puiki Istorija ..... 15c.
MAGELONĄ, Istorija dukterę karaliaus iš Neapolo ir apie Petrą Kareivį ..... 15c.
PRANAŠYSTĖ MICHALDOS KARALIENĖS iš Sabbos 10c.
JANITA, drąsusis japoniškasis kareivis ..... 5c.
BEDIEVIŲ INKVIZIJA, parašė D-ras A. Maliauskas, Ketvirta laida ..... 20c.
Į AUKSO ŠALĮ, Apysaka vertė V. Ambraziejus ..... 40c.
GERŲ IR BLOGŲ RAŠTŲ SKAITYMAS, parašė D-ras A. Maliauskas, antra laida ..... 20c.
KARALIENĖS PRIŽADAS, vertė J. Tarvydas ..... 50c.
IŠPAŽINTIES PASLAPTIS, vertė B. Kasaitis ..... 75c.
RAUDONOJI VĖLIAVA, Socializmo Rojaus Vaizdeliai Sulietuvino St. Tautietis ..... 20c.
BROLIUKUI — DOBILĖLIUI, pamok. musų jaunimui 20c.
MARIKE, parašė Vargšas ..... 15c.
GELIŲ PINTINĖLĖ, Apysakėlė vertė kun. V. A. ..... 20c.
ATSTOVAS RALYS, Romanas malonuspasiskaitymas ..40c.
BRAIŽINĖLIAI, pamokinančių pasakaičių, par. Skruzdė 45c.
HUCKLEBERRY FINNAS, Pasaka, parašė M. Twain .. 75c.
BEN — HUR, Istoriška apysaka iš Jėvaus Kristaus laikų Sul. Montvila $1.50
GYVENIMO AKORDAI, parašė Vaidiliutė ..... 50c.
GIRTUOKLIO IŠPAŽINTIS, Apysaka ..... 15c.
SFINKSŲ IR PIRAMIDŽIŲ ŠALIS, Aigiptas, vertė Ažuolas ..... 20c.
SKALPŲ MEDŽIOTOJAI, Romanas, vertė K. Puida .... 75c.
IVANHOE, Romanas I dalis vertė K. Karklys ..... 80c.
ŠIMTAS APSAKYMĖLIŲ, vertė Dr. K. Jokantas .... 60c.
V. KUDIRKOS RAŠTAI, šešį tomai popieriniais virš. $10.00
DYKUMOSE IR GIRIOSE, Apysaka dalis I ir II .. $1.50
PAAUGUSIŲ ŽMONIŲ KNYGELĖ, par. Vysk. M. Val. 35c.
VAIZGANTO RAŠTAI, 4-ri tomai $3.00
MISIJONIERIAUS UŽRAŠAI, gražus skaitymai, vertė Broliai Marijonai gerais aptaisais $1.25
LEGENDOS ir PASAKOJOMAI APIE KUDIKĖLĮ JĖZŲ. Labai gražus pasiskaitymai vertė kun. V. K. 50c.
VILNIUS, 1323 — 1923 (Albumas) didelį knybą su daugybė paveikslų, Istoriška Apžvalgą, parašė K. Binkis ir P. Tarulis $5.00
KAUNO, Albumas ..... 75c.
PALANGOS, Albumas $1.00
KARES BAISENYBĖS LIETUVOJE. Pragyventų valandų atsiminimai. parašė J. Kudirka ..... 20c.
DIDŽIOJO KARO UŽRAŠAI, I dalis 1914 — 1915 — 1916 m. Pr. Žadeikis ..... 30c.

Šitas knygas galima gauti:

"DRAUGO" KNYGYNE

2334 SO. OAKLEY AVE. CHICAGO, ILL.

"DRAUGO" KNYGYNE

2334 SO. OAKLEY AVE., CHICAGO, ILL.
Galima gauti šios

MALDAKNYGĖS:

Šaltinis, juodais odos aptaisais $3.50
Šaltinis(stipriais audeklo juod. aptaisais .. $3.00
Balsas Balandelės (arba mažas šaltinėlis) juodais minkštais aptaisais $2.00
Balsas Balandelės, kauliniais aptaisais $2.50
Altorelis, juod. aptaisais $1.00
....Melskimes, rausvais odos aptaisais labai tinkama jaunimui (taipgi vaikučiams prie pirmos Komunijos, nedidelio formato gražiai apdaryt $1.25
Altorėlis, kauliniais aptaisais $1.50
Kudikelis Jėzus, juod. odos apt. nedidelio
Kudikelis Jėzus audeklo apt. 75c
formato $1.50
Šv. Pranciškaus Dvasia, arba Dvasiškų Malonių Šaltinis, Tretininkų Maldų **Rinkinis paauksotais lapais** kaina $3.00
Raudonais lapais $2.25
Pulkim ant kelių, gerais aptaisais $1.00
Aukso Altorius, baltais kauliniais viršeliais vidury viršelių yra įtaisytas gražus kryžius. 464 pusl. su kabėmis kaina $2.00
Aukso Altorius, juodais minkštais viršeliais su kabėmis. 464 pusl. Kaina $2.00
Aniolėlis, juodais minkštais viršeliais nedidelė, Kaina 60c
Maldų Knygelė, baltais kauliniais viršeliais skigraži knygutė. 336 pusl. Kaina $1.25
Maldų Knygelė, juodais kietais viršeliais. Kaina 50c
Aniolas Sargas, rausvais minkštais viršeliais labai tinkama knygutė, su kabėmis. Kaina $2.00
Aniolas Sargas, juodais, ar rusvais viršeliais, labai tinkama mažiems vaikams. Kaina 35c
Mažas Altorius, juodais kietais viršeliais, nedidelio formato. 464 pusl. Kaina 50c
Ramybė Jums, juodais minkštais viršeliais, pauksuoti lapai, labai tvirtais apdarais. 958 pusl. Kaina $3.50
Melskimės, juodais kietais audeklo viršeliais, tinkama mergaitėms ir mokykloms vaikams. 323 pusl. Kaina 60c
riama jaunuomenei. 336 pusl. Kaina $1.25
Maldų Knygelė, juodais odos viršeliais, labai
Pastaba. Perkant didelį skaitlių, yra duodamas didelis nuošimtis.

"DRAUGAS" PUBL. CO.

2334 So. Oakley Ave., Chicago, Ill.

PINIGAI LIETUVON

PER TELEGRAMĄ

UŽ 50 CENTŲ

Mes siunčiame pinigus į Lietuvą telegrama už 50 centų. Pinigai esti išmokami Amerikos Doleriais arba Litais artimiausiame Lietuvos pašte.

Taipgi mes siunčiame pinigus perlaidomis, draftais-čekiais, kaip Amerikoniškais Doleriais taip ir Litais.

Norėdami gerą, teisingą ir greitą patarnavimą, visuomet siųskite pinigus per mus.

Ofisas atidarytas kasdieną nuo 8 val. ryto iki 8 val. vakare.

DRAUGAS PUB. CO.,

2334 So. Oakley Avenue, Chicago, Ill

TELEFONAS: ROOSEVELT 7791

LIETUVIAI AMERIKOJE

ATHOL, MASS.

Šis tas iš Athol, padangės Vakaras.

Garsas atsiduria į "Draugo" skaitytojus labai retai, nes čia Lietuvių darbavimasis nors yra gana didelis, tik mažai garsinamas laikraščiuose. Gegužio 29 d. įvyko mažų vaikų choro vakaras, vadovaujant gerb. vargon. Emil. Šlapeliui. Teatras "Mikutis ir Genutė". 3 veiksmų, gerai išėjo. Vaikų choras yra skaitlingas, apie 50; choras, matyt, auga sparčiai.

Pamaldos.

Gegužio 30 d. čia įvyko Aušros Vartų draugystės metinės pamaldos, kur dalyvavo visi. Draugijos nariai ėjo in corpore prie komunijos šv. Mišių laike. Gerb. klebonas Aug. Petraitis pasakė pritaikintą pamokslą. O įeinant į bažnyčią nariams vargonai puikų maršą griežė, ir išeinant iš bažnyčios. O vakare įvyko draugijos svetainėje metinis balius, kur už dyka duodama šokiai jaunimui ir visiems kurie atsilanko. Tai yra didžiausia draugija ir turtingiausia. Narių turi arti 140; turtas siekia $10,000.00. Yra pagirtinas dalykas, kad toji draugija tarnauja Dievui ir Lietuvių Tautai.

Svečias.

Šiomis dienomis buvo atsilankęs didžiai gerb. Šv. Kazimiero L. R. K. parapijos klebonas kun. J. Jakaitis iš Worcesterio, Mass. Jis ką tik pargrįžo iš Lietuvos. Jis išbuvo Lietuvoj 2 metų daug darbavosi Lietuvoj, Pažaislio vienuolyno naudai gerb. kun. Jakaitis atvežė į Athol, Mass. gražią dovanėlę p-nų Braškių šeimynai nuo jų dukrelės iš Pažaislio Vienuolyno vienuolės Sesers Angelos. Ten Sesuo Angela jau 4 metai darbuojasi Lietuvoj. Ji gimus ir augus, Athol, Mass. Jos tėveliai čia gyvena — Athol, Mass.

Jonas ir Elzbieta Braškiai yra labai geri ir malonųs žmonės. Dievobaiminga šeimyna.

Prakalbos.

Birž. 1 d. įvyko gerb. L. Šimučio prakalbos, kurs savo gražioj kalboj nupiešė dabartinį Lietuvos ekonominį ir politinį stovį. Žmonių buvo susirinkę nemažai. Buvo renkamos aukos L. 'Ateitninkams', Moksleiviams. Surinkta nemažai aukų, nes Atholiškiai Lietuviai yra geri ir duosnųs žmonės. Jie ima nuo savo dvasiško vadovo pavyzdį gerb. kun. Aug. Petraičio, kurs jau 10 metų klebonauja ir darbuojasi išvien su parapija.

J. Keleivis.

CICERO, ILL.

Moterų Są-gos 2 kp. organizatorė, ir nenuilstantį veikėja B. Balčiunienė su šeimyna birželio 12 d. išvažiuoja Lietuvon.

Antros kp. narės, norėdamos parodyti savo dėkingumą, ir atsisveikindamos palinkėti laimingos kelionės, rengia vakarėlį, penktadieny birželio 10 d., P. M. Lukauskienės namuose, 1624 S. 48 Ct. Cicero. Są-tės kurios sekė 2 kp. gyvavimą, nuo juos susitvėrimo, žino kiek B. Balčiunienė laiko ir energijos padėjo, nes pirmutiniai žingsniai sunkiausi ir ačiu jos ištvermei, šiandie turime vieną iš didžiausių kuopų šioje apielinkėje.

Taigi prašome narės skaitlingai susirinkti, nes p. Lukauskienės erdvingi kambariai visas sutalpins, tuomi parodysime savo pagarbą tai, kuri ištikrųjų jos užsipelnė.

Komisija.

NEW YORK.

Visuomeninis didžiojo New Yorko gyvenimas smarkiai bėga. Katalikai lietuviai ruošiasi prie ateinančio Federacijos Kongreso. Teko dalyvauti Fed. apskrities susirinkime. Paaiškėjo, kad net keli chorai dalyvaus musų Kongrese, kuris įvyks 14, 15 ir 16 d. birželio, Brooklyn, N. Y.

Išrinkti atstovai į Kongresą, priimta visa eilė naudingų įnešimų.

Kas man nepatiko, tai noras įgalioti Lietuvoj gyvenantį kokį nors žmogų rinkti nuo seniau sušelptųjų studentų atgal paskolas, kad vėl galėjus šelpti Lietuvos ir Amerikos moksleiviją.

Kad reikėtų nuo baigusiųjų mokslus Feder. sušelptųjų atgauti duotąsias paskolas, — nesiginčysiu, kad jas padalinti tokiu ar kitokiu budu, — galima susitarti, bet nesutiksiu, kad vienam asmeniui butų duodami toki įgaliojimai— pareiga. Nes kam užkraunama darbas, tam duodama atlyginimas Kas-gi nustatys tam nežinomam žmogui atlyginimą? Gal jis bus didesnis už jo išgaunamas nuo sušelptųjų paskolas? Ar-gi nebutų geriau tą reikalą pavesti Kat. Veikimo Centrui Lietuvoje? Galima but jiems atiduoti vekselius sušelptųjų ir pranešti, kad Lietuvos studentijos šelpimui suteikėme nemažai ir tas pašalpas reikia atgauti nuo aukštas vietas dabar užimančių žmonių. Su atgauta paskola galėtų kitus liet. katalikus stud. šelpti.

Gera yra, be to, politinis nusistatymas Lietuvos klausimu, bet nepamirškime, kad Federacija nėra politinė organizacija, o grynai katalikiška. Nevelkime jos į politiką.

Federacininkas.

KINGSTON, PA.

Kaip visur taip ir čia turime nelaimingų, ligotų žmonių. Vienas tokių nelaimingų yra Jonavičių šeimynoje. Jų sunus Jonukas nevaldo strėnų. Kadangi Jonavičiai yra geri žmonės, o neturtingi, tai greitai susirado keletas asmenų, kurie pasiryžo pagelbėti nelaimingai šeimynai.

Geg. 26 d. š. m. padaryta balius, leista $20.00 laimėti, o už surinktus pinigus bus įtaisytas nelaimingam vaikui vežimukas.

Nors darbas tai nedidelis, bet ir panašus užuojautos pareiškimas suvargusiam ligoniui, be abejo, priduos daugiau jėgų kovoti su liga.

Sus-mo narys.

UTICA, N. Y.

Šv. Jurgio par. lietuvių susipratimas kyla, — ima daugnau skaityti katalikiškus raštus. O su tuo kartu eina ir visos kolonijos tikybinis atgimimas.

Per buvusią keturdešimtį (atlaidus) daugiau 400 priėjo išpažinties ir priėmė šv. Komuniją.

Žmonės iš naujo pasižadėjo laikytis tikėjimo, laikytis Dievo ir Bažnyčios įsakymų.

Gerb. musų klebonas kun. Pr. Zabiela pakvietė į pagelbą aplinkinius kunigus. Parapija labai džiaugėsi susilaukusi malonių svetelių. Atsilankė "Seirijų Juozas" — kun. J. Židanavičius, kun. J. Kasakaitis, kun. B. Milukaitis, kun. A. Deksnis.

P. Pupa.

IŠ ROSELANDO.

Musų kolonijos dar vienos uolios rinkikės surinktos aukos ant šv. Kazimiero Kapų nebuvo priskaitytos tai butent p. Bitautienės kuri surinko $7.82. Tad iš viso musų kuopos yra surinkta $83.24.

Reikia pasididžiuoti, kad musų kuopos kilnios Labdarės prisidėda prie kiekvienos Labdarybės iždo auginimo progos.

Kuopos Valdyba.

Katalikų Istoriškos Sąjungos Susirinkimas.

Washington. — Amerikos Katalikų Istoriškos Sąjungos aštuntas metinis susirinkimas įvyks čia, New Willard hotely, gruodžio 27 — 29 d., 1927 m.

ADVOKATAI:

J. P. Waitches
LIETUVIS ADVOKATAS
10756 So. Michigan Avenue
Tel. Pullman 5959
Specialistas Abstraktu, Vedėjas visu teisiu.

JOHN B. BORDEN
(John Bagdzlunas Borden)
ADVOKATAS
112 W. ADAMS St., Room 1217
Telephone Randolph 5357
Vakarais 2151 West 22 St.
Telephone Roosevelt 9090
Namų Telefonas Republic 9600

JOHN KUCHINSKAS
LIETUVIS ADVOKATAS
4221 W. 22nd St. arti Leavitt St.
Telefonas Canal 2552
Valandos: 9 ryto iki 9 vakaro. Seredoj ir Pėtnyčioj nuo 9 r. iki 6 v. Veda visokias bylas visuose teismuose. Egzaminuoja Abstraktus ir padirba visokius Dokumentus, perkant arba parduodant Lotus, Namus, Farmas ir Biznius. Skolina Pinigus ant pirmo morgičiaus lengvomis išlygomis.

A. A. OLIS
ADVOKATAS
11 S. La Salle st. Room 2001
Tel. Randolph 1034 Val. nuo 9-5
VAKARAIS:
3341 S. Halsted St. Tel. Yards 0062
7 iki 9 v. v. apart Panedėlio ir Pėtnyčios

Since 1857
Eagle Brand išaugino sveikų kudikių daugiau, už kitus kudikių maistus kartu.
Borden's
EAGLE BRAND
CONDENSED MILK

KIMBALL
Grojikliai Pianai
Peoples Furniture Co. Krautuvėse

Yra kelrodis Lietuviams, kur įsigyti geriausį pianą už teisingą kainą.
Kimball pianus vartoja pasaulyje didžiausiai pagarsėję muzikos artistai — vartokite ir Jus! Mes negalime rasti Amerikos pianų marketuose geresnių ir vertesnių pianų už "Kimball". Jus taipgi nerasite niekur kitur kaip tik pas "Peoples!"
Prašome atsilankyti ir susipažinti su mumis ir Kimball Pianais.
Labai lengvus išmokėjimo budus pritaikinam kiekvienam.

4177-83 Archer Ave. 1922-32 So. Halsted St.
M. KEZES, Vedėjas J. NAKROŠIS, Vedėjas

"LAIVAS"

Septinti jau metai kaip plaukia "Laivas" kas savaitė iš Chicagos į platųjį pasaulį, kas kart vis daugiau lietuvių paveikdamas. "Laivo" skaitytojai negali juo atsigerėti, nei "Laivas" paduoda kiekvienos savaitės Evangeliją ir Mišių Lekciją, nes "Laivas" teikia rimtus straipsnius bėgamaisiais klausimais, nes "Laivas" talpina gražius šventųjų gyvenimo aprašymus, duoda Tretininkams visą puslapį, deda apysakėlių, eilių, praneša naujausių "Musų Darbus", atsakinėja į įvairius skaitytojų klausimus bei patiekia žinių iš Lietuvos.

Kas mėnuo "Laive" telpa Maldos Apaštalystės mėnesinė intencija.

"Laivas" dažnai pasipuošia gražiais atvaizdais.

"Laivo" kaina labai pigi, tik $2.00 į metus. Už tuos $2.00 dol. "Laivas" atplauks pas Tamistą 52 kartu metuose.

Kas-gi įstoja į Marijonų Kolegijos Remėjus ir įneša paprastą metinę duoklę $3.00, tam "Laivas" eina veltui.

Musų "Laivas" pasiekia ne vien Amerikos lietuvius, bet jisai plaukia ir į Lietuvą, į Italiją, Šveicariją, į Pietų Afriką, į Kanadą ir į kitus pasaulio kraštus.

"Laivo" adresas:

"LAIVAS"
2334 SO. OAKLEY AVE. CHICAGO, ILL.

NAUJOS DAINOS

LIAUDIES DAINOS MIŠRAM CHORUI HARMONIZAVO
STASYS NAVICKAS

1. Tai aukštas, aukštas-Oi, geso užgeso (Mišram Chorui) 30c
2. Kur giria žaliuoja-O kad aš jojau (Mišram Chorui) .. 30c
3. Ko liudi mergužėlė?-Oi eičiau, eičiau (Mišram Chorui) 30c
4. Aukštas krantas (Tenorui solo) Aukštas kalnas duetas 30c
1. Močiutė mano-Pas motinėlė (Chorui) 30c
2. Atskrydo povialė-Ir sukliko antelė (Chorui) 30c
3. Oi, žalia, žalia-Augau pas močiutę, (Chorui) 30c
4. Ant ežero krantelio-Atvažiuoja piršlys, (Chorui) .. 30c
5. Oi, tu dzieme-dziemedėli-Oi, lakšto vanagėlis (Chorui) 30c
6. Oi, broliai, broliai- Margytė Mano (Chorui) 30c
7. Einu per dvarelį-Žalioj girelėj, (Chorui) 30c
8. Vai dariau lyseles-Motinėlė mano, (Chorui) 30c
9. Vai augom, augom-Jau saulutė leidos, (Chorui) 30c
10. Eina garsas nuo pat Vilniaus-Leiskit į Tėvynę (Cho.) 30c

Daugiau perkante duodame nuošimtį.
Reikalaukite tuojau.

"DRAUGAS" PUB. CO.
2334 SO. OAKLEY AVENUE, CHICAGO, ILLINOIS.

PIRMOS KOMUNIJOS PAVEIKSLAI

Paveikslai spalvoti labai gražus su Lietuviškais parašais, turime dvejopų:
Po 12c.
Mokykloms duodame nuošimtį.
Reikalaukite tuojau.
"DRAUGAS" PUB. CO.
2334 South Oakley Ave.

DENTISTAI

Telef. Boulevard 7042
DR. C. Z. VEZELIS
LIETUVIS DENTISTAS
4645 SO. ASHLAND AVENUE
Ant B. Zaleskio Aptiekos

DR. L. P. SLAKIS
DENTISTAS
4454 So. Western Avenue
Valandos: Nuo 10 ryto iki 9 val. vakare.

DR. P. G. LUOMONS
LIETUVIS DENTISTAS
2201 WEST 22nd STREET
Tel. Canal 6229
Valandos: 9—12 ryto: 1—8 vakare

DAKTARAI

Telefonas Boulevard 1930
Dr. S. A. Brenza
4605 SO. ASHLAND AVE.
Chicago, Ill.
Val.: 9 ryto iki 12 piet: 1 po piet iki 2 po piet, 6:30 vak. iki 9:30 vak.

Rez. Tel. Midway 5512
Dr. R. C. CUPLER
GYDYTOJAS ir CHIRURGAS
Oakley Ave. ir 24-tas Street
Telefonai Canal 1713--0241
Valandos: 2iki 4 p. p. Panedėliais ir Ketvergais vakare.

Tel. Vincennes 6987 ir Hemlock 5524
Dr. Constance A. O'Britis
Gydytoja ir Chirurga
Ofisas: 7909 S. HALSTED ST.
Val. 2—5 p. p. ir 6—8 vakare
Rez.: 6000 S. CAMPBELL AVE.
Ligonius priima rezidencijoj pagal sutartį.

Tel. Canal 6574
DR. F. C. TAUTKUS
CHIROPRACTORIUS
2019 Canalport Avenue
Valandos: Nuo 6 iki 9

PILNAS EGZAMINAS
$5.00 TIKTAI $5.00
AŠ TURIU 43 METUS PATYRIMO
Taigi nemusiminkit, bet eikit pas tikrą specialistą, ne pas kokį nepatyrėlį Tikras specialistas, arba profesorius, neklaus jusų kas jums kenkia, ar kur skauda, bet pasakys pats, po pilno išegzaminavimo. Jųs sutaupysit laiką ir pinigus. Daugelis kitų daktarų negalėjo pagelbėt jums delto, kad jie neturi reikalingo patyrimo, suradymui žmogaus kenksmingumų.
Mano Radio — Scope — Raggi, X-Ray Roentgeno Aparatas ir visiškas bakteriologiškas egzaminavimas kraujo atidengs man jusų tikras negeroves, ir jeigu aš paimsiu jus gydyti, tai jusų sveikata ir gyvumas sugryš jums taip kaip buvo pirmiau. Jeigu kenčiat nuo ligų skilvio, žarnų, inkstų, odos, kraujo, nervų, širdies, reumatizmo, kirminų, uždegimo žarnų, silpnų plaučių, arba jeigu turit kokią užsisenėjusią, įsikerėjusią, chronišką ligą, kuri nepasidavė net gabiam šeimynos gydytojui, neatidėliokit neatėję pas mane.
DR. C. C. SINGLEY
SPECIALISTAS
Rumai 1012 — 1015 — 1016
20 W. JACKSON BOULEVARD
Arti State Gatvės
Ofiso Valandos: Nuo 10 ryto iki 1 po pietų. Vakarais nuo 5 iki 7. Nedėliomis nuo 10 ryto iki 1 po pietų.

OPTOMETRISTAI

Persikėlė į Naują Vietą
DR. VAITUSH, O. D.
OPTOMETRISTAS

Lietuvis Akių Specialistas
Palengvins akių įtempimą kuris esi priežastim galvos skaudėjimo, svaigimo, akių aptemimo, nervuotumo, skaudamą akių karštį. Atitaisau kreivas akis, nuimu cataractus. Atitaisau trumpą regystę ir tolimą regystę.
Prirengiu teisingai akinius visose atsitikimuose egzaminavimas daromas su elektra parodančiąs mažiausias klaidas.
Specialė atyda atkreipiama mokyklos vaikučiams.
Valandos nuo 10 ryto iki 8 vakare. Nedėliomis nuo 10 ryto iki 1 po pietų.
(Dabar gyvena:)
4712 S. ASHLAND AVE.
Tel. Boulevard 7589

ATSILIEPDAMI Į "DRAUGĘ" TELPANČIUS SKELBIMUS. PRAŠOME PAMINĖTI "DRAUGĄ"

DR. S. BIEZIS
GYDYTOJAS IR CHIRURGAS
X — Spindulial
Ofisas 2201 West 22nd Street
Cor. S. Leavitt St. Tel. Canal 6222
Rezidencija: 6640 S. Maplewood Ave. Tel. Republic 7868
Valandos: 1—3 & 7—8 v. v.
Nedėlioj: 10—12 ryto

Tel. Boulevard 2160
Dr. A. J. KARALIUS
Lietuvis Gydytojas
3303 South Morgan Street
Chicago, Ill.

Tel. Canal 0257 Res. Prospect 5659
DR. P. Z. ZALATORIS
Gydytojas ir Chirurgas
1821 South Halsted St.
Rezidencija 6600 S. Artesian Ave.
Valandos: 11 ryto iki 3 po pietų: 6 iki 8:30 vakare.

DR. CHARLES SEGAL
Perkėlė savo ofisą po numeriu
4729 S. Ashland Ave.
SPECIJALISTAS
Džiovų, Moterų ir Vyrų Ligų
Val.: ryto nuo 10—12 nuo 2—4 po pietų: nuo 7—8:30 vakare
Nedėliomis 10 iki 12
Telefonas Midway 2880

Tel. Canal 6764
PERSIKĖLĖ Į KITĄ VIETĄ
DR. A. RAČKUS
GYDYTOJAS,
CHIRURGAS
IR OBSTETRIKAS
Gydo staigias ir chroniškas ligas vyrų, moterų ir vaikų
DARO OPERACIJAS
Ligonius priima kasdieną nuo pietų iki 8 val. vakaro.
Nedėliomis ir seredomis tik iškalno susitarus
Ofisas ir Laboratorija
2130 WEST 22nd STREET
CHICAGO.

DR. HERZMAN
IŠ RUSIJOS
Gerai lietuviams žinomas per 15 metų kaipo patyręs gydytojas, chirurgas ir akušeris.
Gydo staigias ir chroniškas ligas vyrų, moterų ir vaikų pagal naujausius metodus X-Ray ir kitokius elektros prietaisus.
Ofisas ir Labaratorija: 1025 W. 18th St., netoli Morgan St.
VALANDOS: Nuo 10—12 pietų ir nuo 6 iki 7:30 val. vakare.
Dienomis: Canal 3110. Naktį South Shore 2288 Boulevard 4136
Telefonai:
3235 South Halsted St.
Val. 9—10 A. M. ir po 8 v. vak.

Tel. Boulevard 1401
Dr. V. A. ŠIMKUS
Gydytojas, Chirurgas ir Akušeris
3315 SO. HALSTED STREET
Valandos: Nuo 2 — 4 p. p. 7—9 vakare

Dr. Maurice Kahn
Gydytojas ir Chirurgas
4631 SO. ASHLAND AVE.
Tel. Yards 0994
Rezidencijos Tel. Plaza 3200
Valandos:
Nuo 10 iki 12 piet.
Nuo 2 iki 3 po piet.
Nuo 7 iki 9 vakare.
Nedėl. nuo 10 iki 12 piet.

Offise Tel. Lafayette 5793
Res. Telef. Virginia 0518
Dr. A. J. JAVOIS
Gydytojas ir Chirurgas
4449 S. California Avenue
Val.: 1—5 p. p. 7—9 vak.

CHICAGOJE

Žinių-Žinelės.

× Ketverge, birželio 9 d. Aušros Vartų par. bažnyčios svet. įvyks mokslo metų užbaigimo mokyklos vaikučių vakaras. Vakaras bus labai įdomus ir įvairius. Tikimasi daug publikas.

× L. Vyčių Chic. Apskr. piknikas birželio 5 d. Charnausko darže pavyko puikiai. Buvo daug jaunimo.

× V. Staneikas, sako, jau padaręs deitą važiuoti į Marijonų ukį, liepos 3 d. kur bus Marijonų Kolegijos R. Chic. Apskr. išvažiavimas.

× Vincas Staneikas, Atlas Fuel Co. sales manager, L. Vyčių Chicagos Apskr. piknike mačiau labai dairėsi. Užklausiau ką tu taip dairiasi Vincai? "Nagi jau mėnau susirasti širdelę, kuri but man ant visados". Taigi, kaip matau, Vincas iškels mums didelę puotą... Well, beveik jau laikas.

× Užpereitą sekmadienį, Šv. Kryžiaus par. bažnyčioje, gerb. kun. J. Čižauskas surišo neatmezgamu moterystės ryšiu Aleksą Budavičių su p-lė Kastancija Šeputaitė. Aleksas Budavičius yra Aušros Vartų par. komitetas ir daug darbuojasi šiai parapijai.

Pereitą šeštadienį jaunavedžiai nusipirko Peoples Furniture Co. gražius rakandus. Laimingos jiems kloties.

WEST SIDE.

Aušros Vartų parapijos draugijų, kuopų ir choro atstovai ir taipgi pavieni asmenys, kurie esate apsiėmę dirbti parapijos piknike 12 d. birželio š. m. meldžiame pributi į svarbų susirinkimą pėtnyčioje 10 d., birželio š. m. 8 val. vakare, į bažnytinę salę.

Valdyba.

TOWN OF LAKE.

Teatrališkas Klinbas "Lietuva" laikys savo mėnesinį susirinkimą Davis Square Park svetainėje, birželio 9 dieną, 8 val. vakare.

Kviečia

H. J., rašt.

BALTI SU JUODAISIAIS!!

Baseball.

Lietuvos Vyčių 5 kuopos antras tymas ateinantį šeštadienį žais "baseball" su juodukų tymu Lincoln parke 2 val. po piet.

Bus įdomu matyti Vyčius besiimant su juodukais.

Static.

DIEVO APVEIZDOS PAR.

Pakvietimas.

L. Vyčių 4 kp. birželio 9 d. ketvirtadienio vakare rengia gražų pasilinksminimą šokius par. svetainėje baseboliniukų naudai. Visus kviečiame į minėtą vakarėlį atsilankyti, linksmai pasišokti prie gero orkestro.

Ateinančioj nedėlioje birž. 12 d. įvyks bažnyčios pašventimas. Pamaldos bus abiejose bažnyčiose.

Birž. 19 d. L. Vyčių 4 kp. su 36 kp. rengia pikniką Bergman's darže. Dalyvauja L. Vyčių 36 kp. orkestra ta pati, kuri buvo Chicagos Apskričio piknike. Ji visiems labai patiko.

Baldelis.

BRIGHTON PARK.

Šv. Kaz. Akad. Rem. 6 skyrius rengia išvažiavimą Liepos 10 d. Buvo nutarta turėti Liepos 3 d., bet iš priežasties daromo Marijonų Kol. Rėmėjų išvažiavimo, buvo atidėta iki 10 dienai.

Taipgi, birželio 25 d. bus Bunco Party. Laikomas 4432 So. Artesian Ave. Įžanga penkiasdešimt centų, pradžia septinta valandą vakare.

BRIDGEPORT.

Katalikiškų draugijų ir kuopų susirinkimas įvyko panedėlio vakare 6 d., birželio, 1927. Tartasi, ar dalyvauti pašventinime Dievo Apveizdos bažnyčios nedėlioj 12 d. birželio 1927 m., 9 valandą ryte. Susirinkimą atidarė Tomas Janulis ir pakvietė T. Aleliuną už raštininką, T. Janulis pranešė susirinkimo tikslą, kuri visi užgyrė. Toliau buvo užregistruota draugijos, kurios dalyvaus apvaikščiojime. Moterų draugijų: Šventos Petronėlės, Šv. Onos ir Šv. Rožancavos. Vyrų: Šv. Martino, Šv. Kazimiero Karalaičio, Šv. Jurgio, Šv. Alfonso, Šv. Domininko ir Susivienymas L. R. K. 15 kuopa. Po tam T. Janulis pranešė, kad Bridgeportas susirinks tarpe 18 ir 17 ant Union Ave. 9 valandą ryte. Taip pat nutarė visus kaip moteris ir vyrus priimti į eilės. Ar priguli į tas draugystės ar ne, galės eiti vyrai su vyrų draugijomis, o moterys su moterų. Pageidaujama, kad kuo daugiausia susirinktų nuo Bridgeporto ir dalyvautų apvaikščiojime. Liko išrinktas maršalka tvarkai vesti Tomas Janulis. Toliau B. Bitautienė pranešė, kad bus "loud speaker". Ir Šv. Mišios bus laikomos ir naujoj ir senoj bažnyčioje. Kaip pamokslą sakys, visi girdės ir į Bažnyčią pirmiausia įeis tie, kurie dalyvaus apvaikščiojime, o saidvokais kurie eis, jei bus vietos, leis, jei ne — tai neįeis. Taip yra nutarta visų kolonijų. Tą pranešimą užgyrė visi ir visi pasikėtino dalyvauti. Susirinkimas liko uždarytas 8:45 val. vakare.

Tomas Janulis,

Tadas Aleliunas.

MARQUETTE PARK.

Bunco party.

Naujai įsikurusi Moterų Sągos kuopa šiandie, birželio 9 d. 7:30 val. vak. rengia bunco party p. Varašiaus namuose 7135 So. Rockwell st. Malonėkite visi atsilankyti.

Atostogoms.

P. Ag. Panavienė išvažiavo atostogų į Grand Rapids, Mich. Ji yra darbšti veikėja ir Mot. Są-gos vietinės kp. organizatorė.

Užuojauta.

L. V. 16 kp. pirmininkas Pr. Čižauskas susirgo. Šiomis dienomis vyksta ligoninėn; darys operaciją. Daug Vyčių atsilankė pas ligonį, reikšdami užuojautą.

L. Polit. Kliubas.

L. Politinis kliubas susirupinęs dabar sumažinti taksas savininkams. Kurie per daug apkrauti mokesčiais, lai kreipiasi į šio kliubo advokatą, o su kliubo pagelba kas nors bus galima padaryti.

Kliubas taip-gi daug domės kreipia į pagerinima kolonijos gatvių, taisymo, valymo, apšvietimo ir tt. Dabar rupinasi "Stop light" išreikalauti prie 69 ir Western ave., kur yra didelis judėjimas ir didelis gyventojams pavojus. Tuo reikalu rupinasi L. Pol. kliubo pirm. J. Mickeliunas ir raštininkas V. Balanda.

MARQUETTE PARK.

Šv. Kazimiero draugija laikė pusmetinį susirinkimą birželio 5 d., š. m. Nutarta: 1. Dalyvauti pašventinime Dievo Apveizdos Bažnyčios. 2. Įsisteigti draugijos vėliava. 3. Pasidirbdinti draugijos ženklelius. 4. Nutarta surengti draugijos piknikas Liepos mėnesy, Marquette Parke.

Korespondentas.

PRANEŠIMAS NORTH-SIDIEČIAMS.

Buvo skelbiama, kad naujo klebono gerb. kun. J. Svirsko pagerbimas, įvyks ketverge, birželio 9 d. Šv. Mykolo par. svetainėjet, bet del kai kurių priežasčių ši puota atidėta. Taigi, šį ketvergą vakaras neįvyks.

Rengėjai.

LIETUVIAMS LAIŠKAI CHICAGOS PAŠTE

903—Baculis K.
904 Baila Zigmantu
907 Brakashskane A.
909 Buozis K.
910 Budvytytei B.
915 Daraciunenei U.
918 Doveikienė Vik.
920 Egardas F.
921 Endruskai Petrui
923 Gasiunas P.
933 Jibas Jozapas
937 Kirzgalvis Peter
938 Pakamakis K.
943 Kugacs Ignat
946 Liesis F.
949 Malonibei J.
950 Mazeika Peter
951 Marvozas Povilas
952 Marcega Stepan
960 Pavesi Ona
961 Paulauskas A. 2
963 Petronienė E.
965 Petkus Alek.
987 Vukelio F.

DVASIŠKO TURINIO KNYGOS.

Štai tavo motina .... .25
Šv. Jonas Berch. ir Šv. Ignacas Loyola .... .35
Dvasiškoji Iškalba, **Jauniaus** .... .25
Naujasis Testamentas, Viešp. Jėzaus, kiet. apd. 1.25
Gyvenimas Jėzaus Kristaus 75c
Jėzaus kryžius — musų paguoda .... .40
Šv. Pranciškus Asyžietis 90c.
Šv. Aloyzas vert. Kun. Byro .... 80c.
Švenč. Panelės Apsireiškimai Liurde 1.00
Dieviškasis Išganytojas didelė knyga $2.25
Šventųjų Gyvenimas stipriais audeklo apd. $4.00
Šitai Viešpaties tarnaitė .35
Leiskite mažučiams ateitį prie manęs .... .50
Kelionės po Šv. Žemės, su paveikslais ir aptaisais $3.00
Trijų dienų rekolekcijos .40
Kristaus Siela Pašvęsk Manę, kiet. apd. .... .50
Apie Kristaus Sekimo, kiet. apd. 1.20
Jėzus Kristus Dievas .. .25
Misijonieriaus Užrašai, kun. R. W. Alex. 1.25
Pamokymas apie Viešp. Jėzaus D. Motinos ...... .15
Tegul bus pagarbintas Šv. Sakramentas .... .40
Sveika Karalienė ...... .75
Dangaus Karalienė ... 1.00
Apie tikrąjį pamaldumą .. .10
Šv. Pranciškaus Dvasia Salez. I ir II tomi .... .60
Kančios Istorija ...... .15
Apie Katalikų Tikybos Tikrybę .... .30
Katalikų Tikyba, Kun. Pr.
Žemaičių Kalvarijos aprašymas .... .30
Vidujinis Šventųjų Gyvenimas .... 80c.
Gavėnios Knyga vert. Kun G. .... 65c.
Jėzus musų meilė J. B. .. .15

Galima gauti.

DRAUGO KNYGYNE

2334 South Oakley Ave

PARSIDUODA lotas 30x125 pėdų 1 blokas nuo karų linijos. Suros ir šaligatviai išmokėti. Reikalinga cash $250. Tiktai 7 mailės nuo vidurmiesčio.

Atsišauk į

"DRAUGĄ"

Box 102

PARDUOSIU ar mainysiu ant loto Cicero ar Berwyn, 2 flt. 6x6 kamb. H. W. Heat, 2 boleriai, visi trimingai ąžuolo, 2 karų medinis garadžius. Del informarijų telefanuok: Cicero 2133 R. ar matyk savininką **1811—51st Ave. Cicero, Ill.** (Parduoda savininkas)

REIKALINGAS VARGONINKAS.

Reikalingas vargoninkas, kuris gerai žino savo amatą. Atsišaukite į

"DRAUGĄ" Box V.

Parsiduoda viso flato rakandai už pusę kainos. Jei kas norėtų, gali paimti ir flatą.

Atsišaukite:

11 N. 25th Ave., Bellwood, Ill.
Telef. Bellwood 957

GRABORIAI:

S. D. LACHAWICZ

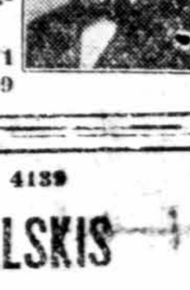

Lietuvis Graborius
2314 W. 23rd Place
Chicago, Ill.
Patarnauja laidotuvėse kuopigiausia. Reikale meldžiu atsišaukti, o mano darbu busite užganėdinti.
Tel. Canal 1271
2199

Tel. Boulevard 4139
A. MASALSKIS
GRABORIUS
Musų patarnavimas laidotuvėse kokiam reikale, visuomet esta sąžiningas ir nebrangus, todel kad neturime išlaidų užlaikymu skyrių
3307 AUBURN AVE
Chicago Ill

I. J. ZOLP
GRABORIUS IR LAIDOTUVIŲ VEDĖJAS
1650 West 46th Street
Kampas 46th ir Paulina Sts
Tel. Blvd. 5203
Musų tiuse valandoje kreipkitės prie manes patarnausiu simpatiškai, mandagiai, gerai ir pigiau negu kitur Koplyčia del šermenų dykai.

Simpatiškas
Mandagus
Geresnis Ir
Pigesnis Už Kitų Patarnavimas

J. F. EUDEIKIS KOMP.
PAGRABŲ VEDĖJAI
Didysis Ofisas:
4605-07 S. Hermitage Ave
Tel. Yards 1741 ir 4040
SKYRIUS
4447 So. Fairfield Avenue
Tel. Lafayette 0727
SKYRIUS
1410 So. 49th Court
Tel. Cicero 3794
SKYRIUS
3201 Auburn Avenue
Tel. Blvd. 3201

CHAS. SYREWICZE IR SUNUS
Licensed Embalmer
Mandagus ir pigiausias patarnavimas.
Laidotuvėms patarnavimas yra pigesnis už kitų.
1424 South 51 Court
Cicero, Ill.

J. F. RADŽIUS
Pigiausias Lietuvis Graborius
CHICAGOJE

Laidotuvėse patarnauju geriau ir pigiau negu kiti todel, kad priklausau prie grabų išdirbystės
OFISAS:
668 West 18 St.
Tel. Canal 6174
SKYRIUS: 3238
So. Halsted St.
Tel. Blvd. 4063

Tel. Roosevelt 7532
S. M. SKUDAS
GRABORIUS
Nuliudimo valandoje suteikiam geriausį patarnavimą.
Palaidojimą atliekame rupestingai ir gražiai. Busite pilnai patenkinti.
1911 CANALPORT AVE.
Chicago, Ill.

A. † A.

TERESĖ ANDRULIENĖ

(Po tėvais Bukuntaitė) mirė Birž. 8 d., 1927 m., 7:05 val. ryto, 42 metų amžiaus. Kilo iš Kauno Red. Šiaulių Apskričio, Vaiguvos Parap. Jančių kaimo. Išgyveno Amerikoj 25 metų.

Paliko dideliame nuliudime vyrą Joną, 3 sunus: Kazimierą, Praną ir Albertą; 2 seseris: Linkienę ir Belskienę, švogerius ir giminės.

Kunas pašarvotas 5006 So. Keeler Ave. Laidotuvės įvyks Subatoje birželio 11, 1927. Iš namų 8 val. bus atlydėta į Nekalto Pras. Panelės Šv. Par. bažnyčią, kurioj įvyks gedulingos pamaldos už velionės sielą.

Po pamaldų bus nulydėta į Šv. Kazimeiro kapines. Nuoširdžiai kviečiame visus gimines, draugus ir pažįstamus dalyvauti šiose pamaldose.

Nuliudę: Vyras, sunai, seserys, švogeriai ir giminės.

Laidotuvėms patarnauja grab. Eudeikis, Tel. Yards 1741.

A. † A.

MOTIEJUS KLIKNA

mirė Birželio 7 d., 1927 m., 1:30 val. po piet, 73 metų amžiaus. Kilo iš Kauno Red. Raseinių Apskričio, Viduklės Parap. Papelkių Kaimo. Išgyveno Amerikoj 19 metų.

Paliko dideliame nuliudime du sunus: Antaną, ir Praną, marčią Moniką, dukterį Valeriją ir gimines. O Lietuvoje sunų Izidorių ir dukterį Stefaniją.

Kunas pašarvotas 4236 So. Talman Ave. Laidotuvės įvyks Pėtnyčioje, Birželio 10 d. 1927 Iš namų 8 val. bus atlydėtas į Aušros Vartų par. bažnyčią, kurioj įvyks gedulingos pamaldos už velionio sielą.

Po pamaldų bus nulydėtas į Šv. Kazimiero kapines. Nuoširdžiai kviečiame visus gimines, draugus ir pažįstamus dalyvauti šiose pamaldose.

Nuliudę Sunai, Duktė, Marti ir Giminės.

Laidotuvėms patarnauja grab. Eudeikis, Tel. Yards 1741.

Labai Greit Atkra to KOSULIUS

Neleiskit kosuliui išaugti į rimtą ligą. Severa's Cough Balsam duoda greitą palengvinimą, išvalo gerklę, sustabdo kosulį, kuris jumis ėda. Severa's Cough Balsam buvo pripažinta gyduolė per 47 metus. Gryna maloni, saugi vaikam ir suaugusiem. Paklauskit aptiekoriaus, 25c ar 50c bonkutės.
W. F. SEVERA CO.
Cedar Rapids, Iowa
Krutinės ir Galvos Šalčiams Imkite Severa's Cold Tablets
SEVERA'S Cough Balsam

BUDRIKO NAUJA KRAUTUVĖ
Pripildyta Naujais Dalykais Rakandų, Pianų, Radios, Karpetų.

Šitas gražus Gulbransen Registering Grojiklis Pianas parsiduoda įmokant $10.00 ir $10.00 kas mėnuo.
JOS. F. BUDRIK
3417—21 S. HALSTED ST.
Tel. Boulevard 8167

KRAUTUVIŲ FIKČERIAI
Sostheim's
Grosernių, Bučernių, Delikatessen, Restaurantų, Kendžių. Bekernių, musų specialumas.
Geras patarnavimas, žemos kainos.
SOSTHEIMS
1912 South State Street

ĮVAIRŲS KONTRAKTORIAI

PEOPLES HARDWARE AND PAINT CO.
SAVININKAI
GREGOROWICZ BROS.
Užlaikome:
Maliavos, Aliejų, Stiklų, Auto reikmenų, įrankių, Indų ir kitokių naminių reikalingų reikmenų.
Turime plumbinių ir elektros reikmenų
1901 WEST 47th STREET
Telefonas Lafayette 4139
Chicago, Ill.

BRIDGEPORT PAINTING & HARDWARE CO.
Malavojime, dekaruojame, kalsimuojame ir popieruojame namus. Padarome darba greitai ir pigiai.
Užlaikome maliavu, popieru ir stiklu ir t. t.
3149 SO. HALSTED ST
Pres. Ramancionis
Chicago, Ill. Tel. Yards 7282

MORTGEČIAI-PASKOLOS

2-RI MORGIČIAI
3-TI MORGIČIAI
6% Nuošimčiai
Paskola suteikiama į vieną dieną
Perkame real estate kontraktus
International Investment Corporation
Kapitalas $500,000.00
3804 S. KEDZIE AVE
Tel. Lafayette 6738-6716

DARGIS & COMPANY
REAL ESTATE — LOANS — INSURANCE
Norėdami pirkti, parduoti, arba mainyti namus, lotus, ir biznius. Inšiuriname namus nuo ugnies, viesulos ir kitokių nelaimių.
Telefonuokit: Hemlock 6050
DARGIS & COMPANY
2423 WEST MARQUETTE ROAD
(Antros Lubos)

PARDUODAM — MAINOM
NAMUS, LOTUS, FARMAS ir BIZNIUS

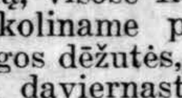

Jei nori pirkti ar parduoti namą, lotą, farmą, ar biznį tai pirmiaus kreipkis pas mus. Turime daugybę bargenų ir esame visados pasirengę teikti greitai, sąžiningą ir gerą patarnavimą, visose Real Estate reikaluose.
Skoliname pinigus, Išrenduojame apsaugos dėžutės, Daroma įvairius dokumentus, daviernastis etc.
FRANK L. SAVICKAS & CO.
REAL ESTATE
726 W. 18th St. Telef. Canal 1603