"Draugas" atstovauja organizuotų katalikų mintį, remia nuoširdžiai katalikiškas draugijas, sąjungas, parapijas ir lietuvių kolonijas. "Draugas" džiaugiasi didele katalikų parama ir nori, kad toliau pasilaikytų tie prieteliški jausmai.

DRAUGAS

LITHUANIAN DAILY FRIEND

Katalikai pasaulionys turi kilnų uždavinį, — įnešti į šeimynas ir į visuomenę Kristaus mokslą, atnaujinti žmonių dvasią. Jėzaus Širdies viešpatavimas milijonų širdyse — tai musų užduotis. "Draugas" padės jums tą apaštalavimo darbą atlikti. Užtat, skaitykite ir platinkite "Draugą."

No. 114 | 3c A COPY "Draugas," 2334 So. Oakley Avenue | CHICAGO, ILLINOIS, ŠEŠTADIENIS, GEGUŽIO (MAY) 12 D., 1928 M. | ENTERED AS SECOND-CLASS MATER MARCH 31, 1916, AT CHICAGO, ILLINOIS UNDER THE ACT OF MARCH 3, 1879 | 3c A COPY Telefonas: Rooseveit 7791 | METAI-VOL. XIII

THE LIBRARY OF MAY 1 UNIVERSITY OF ILLINOIS

Shantungo Provinciją Japonai Apvaldo

Kinija Šaukias Tautų Sąjungos Pagelbos

Maršalas Pilsudski Sergas, Pasigydyti Vyksiąs Į Druskininkus

Amerikos Senatas Patvirtino Arbitražo Sutartis Su Vokietija Ir Italija

JAPONAI APVALDĖ TSINAN

SHANGHAI, geg. 12. — Anot žinių, japonai pradeda įsiviešpatauti Shantungo provincijoje.

Jie apvaldė visą Tsingtao-Tsinan geležinkelį. Pagaliau apvaldė ir visą Tsinan miestą.

Neskaitlinga kiniečių nacionalistų kariuomenė mėgino pasipriešinti japonams kiniečių apgyventoj miesto dalyj. Japonai pakėlė kovą. Keliose vietose miesto sieną sudinamitavo. Daug kareivių ir civilinių žuvo.

Pabaigoje žymioji kiniečių kariuomenės dalis iš miesto atsimetė į pietus, kitą dalį japonai nuginklavo ir savo zoną praplėtė net ligi Geltonosios upės.

Kiniečių nacionalistų kariuomenė, palikusi Shantungo provinciją japonų kontrolėje, leisis toliau į šiauriùs — ant Pekino.

Nacionalistų valdžia atsisakė nutraukti savitarpę kovą, kaip to norėjo šiaurinės Kinijos diktatorius.

Kada Japonija Kinijoj ima išvystyti savo diktaturą, kitos didžiulės valstybės tyli.

KINIEČIAI KREIPIAS Į T. SĄJUNGĄ

SHANGHAI, geg. 12. — Kiniečiai nacionalistai šaukias T. Sąjungos pagelbos, kad ji Kiniją apsaugotų nuo Japonijos iškeliamo karo.

Nacionalistų valdžios tarybos pirmininkas, gen. Tan Yankai, T. Sąjungos generaliam sekretoriui į Genevą pasiuntė telegramą.

Telegramoje jis pažymi, kad pavojinga padėtis iškilo. Japonija siunčia skaitlingą kariuomenę ir Shantungo provinciją okupuoja.

Be mažiausios iš kiniečių pusės provokacijos japonai visur kiniečius puola ir žudo.

T. Sąjungai nurodoma, kad Japonija peržengia Kinijos teritorialę neliečiamybę ir politinę nepriklausomybę.

PILSUDSKI VYKSIĄS Į DRUSKININKUS

VARŠAVA, geg. 12. — Lenkijos premieras maršalas Pilsudski artimiausiomis dienomis apleisiąs Varšavą. Išvyksiąs atgauti sveikatos.

Gydytojai jam patarė išvykti kokiam laikui į kurį Tarpžemių juros rezortą. Bet jis nenori. Sakoma pasirinkęs Druskininkus, kur turįs dailų vasarnamį šale Nemuno.

BRITANIJA REMIA NEKARIAVIMO SUTARTĮ

LONDONAS, geg. 12. — Užsienių sekretorius Sir Austen Chamberlain vakar parlamente pranešė, kad Britanija indorsuoja J. Valstybių iškeltą nekariavimo sutarčiai projektą.

NOBILE IŠSKRIDO Į ŽEMGALĮ

KINGS BAY, Špicbergen, geg. 12. — Gen. Nobile orlaiviu "Italia" vakar išskrido į šiaurinį žemgalį. Žadėjo atlikti kai-kurių tyrinėjimų ir gal šiandie vakare atgal gryžti.

PATVIRTINO ARBITRAŽO SUTARTIS

WASHINGTON, geg. 12. — Senatas patvirtino J. Valstybių padarytas arbitražo sutartis su Vokietija ir Italija.

MONOPLANAS "BREMEN" PATAISYTAS

QUEBEC, Kanada, geg. 12. — Monoplanas "Bremen", kuriuomi trys Europos lakunai atskrido į Greenly salaitę, kaip pranešta, jau pataisytas ir Kanados lakunai pasirengę juo iš ten išskristi.

PARYŽIUS, geg. 12. — Automobilių pramonės pionierius C. Bayard mirė važiuodamas automobiliu.

Reikalaujama be atidelioji-mo sušaukti sesijon T. Sąjungos tarybą.

PREZIDENTAS DEKORUOJA EUROPOS LAKUNUS

Prezidentas Coolidge Washingtone Kongreso pripažintais medaliais atžymi tris Europos lakunus: baroną von Huenefeldą, kapitoną Koehl ir majorą Fitzmaurice, kurie manoplanu Bremen iš Europos per Atlantiką atskrido į Ameriką.

Tironui Linkėjimai Nereiškiami

SAN FRANCISCO. — Šį miestą aplankė apie 20 Meksikos švietimo valdininkų. Vienam hotelių jų pagarbai buvo surengtas pokylis, kurin tarpe kitų buvo pakviestas ir kun. D. J. Kavanagh, Jezuitas, iš Šv. Ignacijaus Universiteto, žinomas rašėjas ir švietėjas.

Pokyly iškelta linkėjimai Calles'ui sveikatos. Kuomet kiti pakilo iškėlę taures, kunigas beliko sėdįs ir greitai po to apleido pokylį.

Paskiau jis paskelbė pareiškimą, kad ėjo pokylin švietimo tikslais. Bet kada pokylis pakeistas politiniu susirinkimu, pasidarė nepakenčiama. Kiekvienas save gerbiąs amerikonas negali reikšti savo linkėjimų didžiausiam musų laikų tironui, kokiu yra Calles Meksikoj.

Nekatalikai remia katalikus

DAYTON, O. — Čia bus statoma katalikiška Gerojo Samaritono ligoninė, kurios pastatymas atsieis apie pusantro miliono dol. Fondan surinkta jau virš vienas milionas. Dideles kontribucijas skiria ir žydai ir protestantai.

Ligoninė Gailesingųjų Seserų bus vedama.

3,500 policmonų priėmė šv. Komuniją

BROOKLYN, N. Y. — Vietos 3,500 policmonų, priguliančių Švenčiausiojo Vardo Draugijai, gegužės 6 d. Šv. Teresės bažnyčioj klausė šv. Mišių ir priėmė šv. Komuniją. Policmonų procesijos priešaky buvo policijos inspektoriaus viršininko asistentas M. A. Lyons.

Paaukštinti monsignorais

DALLAS, Tex. — Iš Romos gauta žinia, kad Dallas diecezijos keturis kunigus Šventasis Tėvas paaukštino monsignorais.

Katalikų spaudos suvažiavimas

WASHINGTON. — "Catholic Press Association" šešioliktąjį metinį suvažiavimą turės New Yorke gegužės 24, 25 ir 26 d.

Gaisrininkai prie šv. Komunijos

BROOKLYN, — Vietos gaisrininkai, kurie sudaro Švenčiausiojo Vardo Draugijos šaką, gegužės 13 d. Į Dangų Ėmimo bažnyčioje eis prie šv. Komunijos "in corpore".

Bostono kardinolas susirgo

BOSTON. — Lengvai gripu susirgo Jo Eminencija kardinolas O'Connell, Bostono arkivyskupas.

SAKOSI REVOLIUCIJĄ NUMALŠINUSI

MEXICO CITY, geg. 12. — Calles valdžia skelbia, kad Jalisco valstijoj, kur buvęs sukilimų centras, 380 sukilėlių kariuomenei pasidavę.

Taigi, esą, dabar ir visa revoliucija Meksikoj sutriuškinta.

POLITINĖS IŠLAIDOS

WASHINGTON, geg. 12. — Senatui įduotas bilius, kad kiekvieno kandidato nominacijai į prezidentus politinei kampanijai butų išleista ne daugiau 480,000 dol., gi kandidato į prezidentus kampanijai 1,440,000 dol.

SAO PAULO, Brazilija, geg. 12. — Šiose apylinkėse dideli lietųs daug pakenkė kavos ir medvilnės derliui.

CHICAGOJE

Pašauktas patiekti įrodymų

"Chicago Crime Commission" prezidentas Loesch andai paskelbė, kad iš kriminalinio teismo turi but pašalinti trys teisėjai Eller, Kerner ir Klarkowski. Tai delto, kad jie nesąžiningai atlieka savo pareigas, kriminalistus lengvai baudžia ir juos paroliuoja, trumpas valandas klauso bylų ir tt.

Cook apskrities vyresniojo ir apirubės teismų šeši teisėjai ateinantį pirmadienį išklausys tų Loesch'o iškeltų trims teisėjams kaltinimų. Taigi Loesch pašauktas teisman įteikti savo įrodymus.

Plėšikai apkraustė krautuvę

Trys plėšikai užpuolę apkraustė moteriškų parėdų krautuvę, 4157 Archer ave. Krautuvės savininką su žmona uždarė į vieną kambarį, susikrovė 2,250 dol. vertės parėdų į automobilių ir nudumė.

Oficialis lakunams priėmimas

Europos trims lakunams oficialis priėmimas šiandie įvyksta Grand parko stadiume pradėjus 12:00 dieną.

Rytoj lakunai išskris į Milwaukee.

Pavogtas lakuno diržas

Stevens hotely vakar staiga pragaišo airio lakuno majoro Fitzmaurice uniformos diržas — Sam Browne. Gal kas pavogė. Detektivai ieško.

Šįmet ligi gegužės 11 d. Cook apskrity nuo automobilių žuvo 335 asmenys.

Chicagos policijos komisionierius parėdė, kad mieste visi kabaretai, kliubai ir kitos užeigos kas naktį 1:00 butų uždaryta.

Nauja Automobilio Katastrofa

ŠOFERIS VIETOJE NUSIŠOVĖ

Bal. 17 d. 5 val. vakaro netoli Joniškio įvyko nauja automobilio katastrofa.

Automobiliu važiavo į Joniškio stotį stoties bufeto šeimininkė, su pirkiniais iš miesto.

Per šoferio kaltę automobilis įgriuvo į griovį ir visiškai sudužo. Keleivė ir šoferis buvo sužeisti.

Atsikėlęs šoferis pamatęs visiškai sudaužytą mašiną ir verkiančią moteriškę išsitraukė iš kišenio revolverį ir vietoje nusišovė.

Sužeista moteriškė nugabenta į ligoninę. *"L. A."*

LIETUVOS NEPRIKLAUSOMYBĖS 10 METŲ SUKAKTUVĖMS PAMINĖTI MEDALIS

Sulig skulp. J. Zikaro paruoštu projektu pagaminto Lietuvos Nepriklausomybės 10 metų sukaktuvėms paminėti medalio krašto apsaugos ministerijoj ruošiamas statutas ir medaliams išdavinėti taisyklės. Statutas ir taisyklės busią paruoštos ir įteiktos krašto apsaugos ministeriui tvirtinti dar šiomis dienomis.

Kiek žinoma, Lietuvos nepriklausomybės 10 metų sukaktuvių medalis busiąs valstybinis visuomeninio pobudžio, ir juo busią apdovanoti asmenys, kurie yra prisidėję prie valstybės kurimo, kaip antai buvusieji steigiamojo ir kitų seimų nariai, buvusieji valstybės tarybos nariai, ministeriai, visuomenės veikėjai, šauliai, partizanai, savanoriai ir kariai, tarnavę Lietuvos kariuomenėj 1918—20 m. laikotarpy, knygnešiai, valdininkai, artistai ir t. t. Kas turės teisę šį medalį gauti galutinai nustatys krašto apsaugos ministeris. *"L. A."*

66,000 LT. KLAIPĖDOS UKININKAMS

Klaipėdos smulkiųjų ukininkų susivienijimo valdyba kreipėsi į Žemės banką, kad duotų ukininkams pavasario sėjai paskolų.

Teko patirti žemės bankas jau esąs paskyręs 66,000 lt., kurie bus išdalinti smulkiųjų ukininkų susivienijimo d-jos nariams per smulkaus kredito banką Klaipėdoj. *"L. A."*

SUSEKTA SLAPTA GYVULIŲ SKERDYKLA

Panemunės nuovados policijos valdininkas susekė slaptą gyvulių skerdyklą. Skerdyklą laikė savo namuose, Vytauto gatvėje 56 Nr., ir slaptai piovė joj gyvulius pil. Veberis.

Tvarte, kur gyvuliai buvo piaunami, rasti paskersti gyvuliai — karvės, veršiai, avys. Čionai nebuvo prisilaikoma jokių higienos reikalavimų. Paskersti, gyvuliai gulėjo ant mėšlų, vienam tvarte su arkliais ir šunimis.

Pil. Veberis traukiamas teismo atsakomybėn. *"L. A."*

LIETUVOS PREKYBOS LAIVYNO REIKALAIS PAS FINANSŲ MINISTERĮ TUBELĮ

Teko patirti, kad iniciatorių grupė iš jurininkų ir šiaip atjaučiančių Lietuvos tautinio prekybos laivyno steigimo idėją veikėjų yra paruošusi Lietuvos prekybos laivyno akcinės bendrovės įstatus. Į šią akcinę bendrovę manoma pritraukti belgų kapitalą.

Tuo reikalu vakar pas p. Finansų Ministerį J. Tubelį atsilankė Belgų konsulas Kaune A. Lange, ats. generolas S. Žukauskas ir buv. jurų karininkas ats. pulkininkas T. Reingardas. *"L. A."*

KANADOJ SVAIGALŲ GAMINTOJAI SUSIJUNGĖ

TORONTO, Ont., geg. 12. — Degtinės gamintojai susijungė vienon didelėn kompanijon ir paskelbė, kad eksportuojamai (šmugeliuojamai) degtinei į J. Valstybes bus kaina padidinta.

PAVEIKSLAS PARDUOTAS UŽ 720,000 DOL.

LONDONAS, geg. 12. — Lady Desborough pardavė už 720,000 dol. Rafaelio pieštą paveikslą "Madona ir Kudikis". Nepasakoma, kas paveikslą nupirko.

ALBANIJOS KABINETAS ATSISTATYDINO

TIRANA, geg. 12. — Albanijos ministerių kabinetas atsistatydino kilus nesutikimams del sąmatos.

BALTIMORE, Md., geg. 12. — Šiame mieste už važinėjimą gatvekariais žmonės gal mokės 10 centų.

CHICAGO IR APYLINKĖS. — Dailus oras; šalta.

PINIGŲ KURSAS

Lietuvos 100 litų	$10.00
Britanijos 1 sterl. sv.	4.87
Francijos 100 frankų	3.93
Belgijos 100 belgų	13.96
Italijos 100 lirų	5.26
Šveicarijos 100 frankų	19.27
Vokietijos 100 markių	23.92

VIENATINIS LIET. KAT. DIENRAŠTIS AMERIKOJE

"DRAUGAS"

Išeina kasdien, išskyrus sekmadienius.
PRENUMERATOS KAINA: Metams — $6.00, Pusei Metų — $3.50, Trims Mėnesiems — $2.00, Vienam Mėnesiui — .75c. Europoje — Metams $7.00, Pusei Metų — $4.00, Kopija .03c.

Bendradarbiams ir korespondentams raštų negrąžina, jei neprašoma tai padaryti ir neprisiunčiama tam tikslui pašto ženklų.
Redaktorius priima — nuo 11:00 iki 12:00 val. kasdien
Skelbimų kainos prisiunčiamos pareikalavus.

Skelbimai sekančiai dienai priimami iki 5 val. po piet.

LITHUANIAN DAILY "DRAUGAS"

Published Daily, Except Sunday.
SUBSCRIPTIONS: One Year — $6.00, Six Months — $3.50; Three Months — $2.00, One Month — 75c. Europe — One Year — $7.00, Six Months — $4.00, Copy — .03c.
Advertising in "DRAUGAS" brings best results.
Advertising rates on application.
"DRAUGAS" 2334 So. Oakley Avenue, Chicago, Illinois

AKADEMIJOS RĖMĖJŲ SEIMAS.

Musų visuomenė jau gerai žino, kad rytoj Šv. Kazimiero vienuolyno auditorium įvyksta svarbi metinė lietuvaičių katalikių iškilmė. Tai bus Šv. Kazimiero Seserų Akademijos Rėmėjų Draugijos Seimas, del kurio keletą žodžių imamės tarti.

Kad nuosekliau išsitarus del rėmėjų, tenka bent kiek plačiau pagalbėti apie remiamąsias ir jų įstaigą. Manome, kad nė vienos, nė kitos del to ant musų nepyks.

Šv. Kazimiero Seserų Kongregacija sulyginamai dar jaunutė tebėra. Ji atsirado kaip tik tais laikais, kuomet išeiviją ir visą lietuvių tautą slėgė tamsa ir skaudi vergija. Lietuva kentėjo sunkų Rusijos jungą, o jos išeivija, paragavusi svetimos šalies laisvės, buvo gramzdinama tamsybėje ir tikėjimo nepykantoj. Šliupo skelbiamasis socializmas ir laisvamanybė mums liudną ateitį lėmė. Jisai atvirai šaukė, kad už keliolikos metų bažnyčios bus paverstos teatrais, kunigai naikinami, lietuvių tarpe nebus tikėjimui jau vietos. Nedaug tais laikais teturėjome apaštalų, kurie drąsiai ir atvirai stotų tikėjimo apgynimui. Del to kova jau nelygi buvo pradėjusi darytis. Taip vadinamieji "šliuptarniai" — laisvamaniai ir spaudą galingesnę turėjo. Išrodė, kad pragariškosios galybės jau turės turėti viršų.

Toks skaudus apsireiškimas išeivijos gyvenime ne vien tikėjimui, bet ir tautybei didelio pavojaus sudarė. Nes socialistai ir musų tautybei griežčiausią kovą skelbė.

Bet vis delto buvo žmonių, kurie ramiai, bet rimtai planavo pradėti kovą su besiplečiančia bedievyste ir su nutautėjimo pavojais. Jie tuos planus ne vienai dienai, bet šimtmečiams tiesė. Jie permatė, kad nė riksmu, nė tuščiais žodžiais nenugalėsi tamsos apaštalų. Reikia kulturinėmis priemonėmis, planingai kovoti su besireiškiančiomis lietuvių išeivijos tarpe blogybėmis.

Vienas žymiausių tokių žmonių buvo a. a. kun. A. Staniukynas. Jo asmuo sutelkė burelį žmonių, kurie sumanė kurti Amerikoje lietuviams tikybinę ir tautinę tvirtovę. Drąsus ir nelengvas tai buvo žygis. Jo įgyvendinimui a. a. kun. A. Staniukynas savo gabumus, gilų mokslą, sveikatą ir net brangiausią turtą — gyvybę pašventė. Bet, už tat, šale tos tvirtovės šiandien velionies paminklas stovi. Šv. Kazimiero Seserų Kongregacija išaugo į milžinišką įstaigą. Nares nebedešėtkais, bet šimtais skaito. Jos tapo tomis pasišventusiomis valdelutėmis, kurios tikybinės ir tautinės meilės ugnelę musų jaunosios kartos širdyse kursto ir gaivina. Jų tarpe tikrai Šv. Kazimiero ir jų kongregacijos kurėjo dvasia viešpatauja — išsižadėti, melstis ir dirbti.

Musų visuomenė jau gerai Seserų Kazimieriečių darbą pažįsta. Jos vadovauja parapijinėms mokykloms, jos išlaiko aukštesniąją mokyklą — akademiją, jos ruošiasi paimti ir vadovauti Šv. Kryžiaus lietuvių ligoninei. Ir bendrai -- jos išeivijos gyvenime pasidarė nepamainomomis.

Del to dabar dar labiau įvertiname a. a. kun. Staniukyno nuopelnus, kurie yra tiesiog neįkainuojami. Taigi mes tikrai šiandien džiaugiamės, kad yra daug lietuvaičių, kurios, įvertindamos Seserų Kazimieriečių darbus ir persiimdamos a. a. kun. Staniukyno tos įstaigos rėmimo dvasia, susispietė į Šv. Kazimiero Akademijos Rėmėjų Draugiją ir dirba didelį ir šventą darbą. Seimo dalyviai rytoj turės progos patys įsitikinti, kad jos daug padarė, o dar daugiau ruošis tos kilnios įstaigos remimui padaryti. Tat, Seimo dalyvėms reiškiame širdingiausių linkėjimų — vienybės ištvermingumo ir pasisekimo!

DIENOS KLAUSIMAI

Rytoj Motinų Diena.

Amerikoje yra gražus papratys vieną dieną metuose skirti motinų pagerbimui. Ypač katalikų tarpe šis paprotys yra uoliai vykdomas. Katalikiškos mokyklos, jaunimo organizacijos ruošia tai dienai atatinkamų iškilmių.

Mums lietuviams ir-gi nereiktų to papročio vengti. Musų tautoje ypatingai motina yra gerbiama. Daugybė liaudies dainų, apdainuojančių močiutę — motinėlę – motutę sengalvėlę, rodo, kad musų bočiai gerbė ir mylėjo motinas.

Nuo motinos daugiausia priklauso šeimynos laimė. Senovės lietuvių gyvenime nesutikimai šeimose buvo retas dalykas. Del to tauta buvo sveika ir tvirta. Lietuviai mylėjo motinas, mylėjo ir savo tėvynę.

Šią tautos ypatybę reikia branginti ir gaivinti. Ne vien tebegyvenančias motinas prisiminkime, pagerbkime, bet nepamirškime ir mirusiųjų. Jei savo tėvus pamiršime, musų vaikai mus pamirš.

Ak, daug yra nedėkingų motinoms vaikų. Kiek šioje šalyje gyvena musų tautos žmonių, kurie ir laiško savo močiutei nebepasiunčia. Tokie žmonės neturi dėkingumo jausmo, jie yra beširdžiai ir dar blauriau -- išsigimėliai.

Tebunie rytoj motinų diena pilnoje to žodžio prasmėje. Te puošia vaiku nupirkta gėlelė motinos krutinę, tekyla dangun vaiko malda už mirusiosios močiutės sielą!

Prie kiekvienos progos skleiskime tą gražią motinų gerbimo idėją. Tuomet, gal ir tie atsimins savo pamirštas motinėles. Pats Dienas įsake mylėti savo tėvą ir motiną.

Nevertas pagarbos yra žmogus savo tėvus apleidęs. Biaurus yra žmogžudys. Bet toks žmogus, kurs drįsta ranką prieš savo motiną pakelti, nėra vertas, kad jį šioji žemė laikytų. Juk nesenai dar pilni laikraščiai buvo žinių apie sensasingąją bylą sunaus, kuris savo tikrąją motiną nužudė. Ir tai dar gydytojo sunus! Ir tikėti, rodos, negali tokioms baisenybėms.

Del to ryt diena turėtų sukelti didžiausio pasipiktinimo tais, kurie pamiršo savo motinas, jų negerbia ir smerkti tuos, kurie prieš motiną savo ranką drįsta pakelti.

Amerikos miestai iškilmingai pasitinka vokiečių lakūnus. Be abėjo, amerikiečiai gerai nusimano, kad jie gerbia tos šalies atstovus, kuri rimtai visame kame su Amerika lenktyniauja. Amerika didelio progreso daro orlaivių -- lėktuvų statyme, bet nepasilieka ir Vokietija, kuri planuoja pirmoji išvystyti skraidymą lėktuvais per Atlantiką.

"Where we come in" -- klausia Anglija, Francuzija, Italija ir Japonija. Jos ir-gi domisi tomis naujos gadynės lenktynėmis ir nėra linkusios užsileisti. Bet, atsiminus keliolikos lakūnų liudną likimą, tenka pasakyti, kad Neptunas ne vienam pasakys – "Come in, water is fine!"

NAUDINGA GARSINTIS "DRAUGE"

AL. SMITH'O MANADŽIERIUS.

George R. Van Namee iš New Yorko, kuris išrinktas gub. Al. Smith'o prieš konvencinės kompanijos vedėjum manadžierium.

SVARBI IR REIKALINGA ŽINIA MOTINOMS.

Man pradėjus versti iš Anglų kalbos kunigo monsigноro Kneippo knygą: "Kudikių globa ligoje ir sveikatoje" ir priėjus prie dalies, kuri vadinasi: "Mažiems kudikėliams drabužėliai", kame jis parodo motinų atsakomybę, kurios savo nesirupinimu, kuomet gali ir turi progos, bet nepaiso skaityti ir apsišviesti, kiek kudikėlių iš jų apsileidimo eina pačioje kudikystėje į karstą, pasiryžau bent keliais žodžiais patraukti jų domę į kudikėlių drabuželius.

Jei šiandie dar gyvas butų kunigas Kneippas, o kaip jis kalbėtų ir rašytų priešais mergaičių ir pačių motinų šlykščiausias šių dienų madas. Tėvas Kneippas pataria moterims dėvėti tik lininius marškinius ir neperplonos drobės visai liuosai nesusivaržius nešioti, nes tik per tokius tyras oras persismelkia ir pasiekia žmogaus odą (skurą); o be tyro oro ligos veisiasi per odą. Dabar kaikurios motinos teisinasi ir sako: "Kad tokia mada, tai ką mes kaltos?" Tos mados, tai joms kaip šventa žydo evangelija kurią daboja kaip didžiausią šventybę, o tikro net ir šventa mokslo visai nepaiso. Kad motinos viso pasaulio stengtųsi apsišviesti skaitydamos ir studijuodamos šitą Monsignoro knygutę, tai visa žmonija butų sveika, labai mažai kam reiktų gydyklų ir gydytojų. Kad visos motinos stengtųsi nuo pat kudikystės išlavinti savo dukrytes ir įpratinti jas prie kuklių ir sveikų drabužėlių, tai paaugėjusios jos nei šnaira akimi nežiurėtų į kvailas žydų socialistų išgalvojamas madas. Čia paliečiau tik vieną nesveiko ir nereikalingo susivaržymo pasekmę.

K. P. P. S.

MUSŲ POEZIJA IR DAINOS

DŽIAUGSMAS.

Garsai ir šviesos prakirto erdvę,
Ir saulė nuslinko zenitan.
Iš kiauto nerias skaistumo bangos
Ir kaupiasi žemės granitan.
Pavasario dūšią žiedais nusegiojai,
Akyse pasaulius išnarstei!
Giliau atsikvėpęs, plačiau užsimoji,
Užmiršęs, kad nešamas karste.

* * *

Darbai ir žingsniai, kaip spindulėliai,
Nušvito jėga jaunažiedė!
Tu, žemės verge, pabėręs grudus,
Palaimintą džiugautę giedi!
Kasdieną stebuklas išaikština mintį,
Kasdieną mirimas atgimsta!
Ir saulės keleiviui vainikai nupinti
Krutinėn virpėdami grimsta.

Faustas Kirša.

JUOKAI IR DAR ŠIS-TAS

— Aš buvau pas tris gydytojus specialistus ir visų jų nuomonė del mano ligos skiriasi.

— Ir niekame jų nuomonė nebuvo vieneda?

-- Tik viename. Kiekvienas paėmė už vizitą po 20 litų.

Protingas žmogus.

— "Ką tu vis kalbi pats su savim?

-- "Mėgstu, žinai, pasikalbėti su protingu žmogumi"...

Mokykla ir gyvenimas.

— Aš daviau tau uždavinį: Jei iš šimto litų atimsime penkiasdešimt, kiek liks. Kodel gi tu užsimąstei?

— Vai, ponas mokytojau, mane tetušis jau ištisus trejus metus mokino: Jonel, kuomet eis kalba apie pinigus, -- nesiskubink!

Pasiteisino.

Teisėjas: Skundėjas štai tikrina, tamsta jam į ranką įkandęs.

Kaltinamasis: Nesąmonė, ponas teisėjau, juk aš vegetarijonas, atseit mėsos neval gau.

Nelengva išspręsti.

Pasakysi kvailiui "kvaily"! — paprastai supyks; pasakysi nekvailam "kvaily!" -- irgi paprastai supyks.

Mirta.

Gimsta mergaitė — motušė sodina mirtą. Paugėjus mergaitė žino šios gėlės reikšmę ir pati nuoširdžiai ją rupinasi. Ji žino, kad mirta yra skirta dviem jos gyvenimo įvykiam papuošti: atsiskyrimą su gyvenimu. Pas senovės žydus mirta kartu su datulių palme, vynmedžiu ir citrina -- reiškia susivienijimą dievybės su jo kuryba. Senajam įstatyme mirta skaitoma taikos ir mirties ženklu. Graikijoj į mirtą žiurėjo kaipo į meilės medį. Romėnai mirtų vainiku papuošdavo galvą didvyrio, kurs laimėdavo kovą be kraujo praliejimo. Mirta yra didžiai gerbiama daugelio tautų.

IŠ ŽEMAIČIŲ ŠVIETIMOSI ISTORIJOS.

Apie žemaičių kulturiškumą gilioj senovėj nieko lemto pasakyti negalime juoba delto, kad jie kaip ir visi lietuviai, gyvendami traškančių girių gludumose bei raistuose izoliavosi nuo bendrosios Europos kulturos. Tačiau išeinant iš žemaičių psichologijos analizės mes bent apytikriai sužinome žemaičius, kaip gilioj senovėj taip ir vėlesniais amžiais buvus kulturinės akcijos beveik visai nepaliestais. Čia kaltas dar ir žemaičių budas, jų nepaprastas konservatyvumas, ką straipsny "Žemaičių burtai ir prietarai" mes esame plačiau pažymėję. Visas gudrumas, anot Daukanto, žemaičių yra savystovume. Jie visus reikmenis patys gaminadavosi. Kas nežino šiandien žemaičių moterų audinių, nerinių, mezginių, kurie konkuruoja net su taip vadinamais "kreminiais", gi vyrai taip pat buvo kiekvienas sau dailide, kalviu ir murininku bei architektoriu ir kitokiu specialistu, net Lėpneris yra išsitaręs "Lietuvis girion išjoja raitas parvažiuoja važiuotas". Žemaitis visiems galams tikęs, jis universalus. Ir dėja šis jų visame sugebėjimo menas yra gana geras dalykas, tačiau bloga tas, kad žemaitis nesiduoda bendrai apšvietai. Kad prigimties gabumų jiems nestingsta, aišku ir iš to, jog žemaičiuose mes atrasime visiškų bemokslių, analfabetų tarpe kurie pagamina laikrodžius, smuikus, nutėplioja bažnyčiom paveikslus, net Daukantas mini 1790 metais gyvenusį dailidę Mančį, kuris buvęs užsimojęs padaryti automobilį, tačiau del lėšų stokos to nepadaręs. Taigi kulturiškų darbų galimybių žemaičiuose yra kiek reikint, reikia tik tos galimybės tiksliai išnaudoti. Ypatingose sąlygose musų tautai teko gyventi, tat nestebėtina, kad jai nei vieno kulturos gyvenimo pasižymėjimo lauras nėra tekęs. Iš kitos pusės, netenka abejoti, jog mums yra galimybių visu smarkumu pasireikšti universalėj ateities kulturoj. Jie labiau praktikos žmonės. Prekiauja gintarais, kailiais bei midumi. Reikia pažymėti, jog žemaičiams istorijos bėgy yra tekę labai daug iškęsti del ypatingai susidėjusių gyvenimo sąlygų. Jie — 1398, -- 1401 ir 1404 – 1409 metų laikotarpiais yra nešę sunkų kryžiuočių jungą, per 200 metų buvo be atvangos spaudžiami norinčių susijungti kalavininkų ir kardininkų iš dvie jų pusių brolijų, jie pernešė tris žiaurius švedu užpuolimus ir maro bei bado epidemijas. Iš to nesunku išaiškinti pastarųjų tendencijas bei linkimą į ramų užsidariusį gyvenimą, kad apsiriboti siaurose ribose be pretencijos pragarsėti, nugalėti. Į visą tai žemaitis ramiai pamoja rankas. Jis ir įvairias gudrybes, mokslą ir apšvietą geriau palieka gudriesiems germanams ir kitiems, kurių orumui ir garsui žemaitis nei kiek neužvydi.

Žemaičių švietimosi istorija, galima sakyti, prasideda tik no priėmimo krikščionystės, butent nuo 1413 mt. Pirmosios mokslo žinios žemaičius pasiekė iš naujos tikybos skelbėjų lenkų kunigų, kuriuos jie nenoriai priėmė. Taigi visu pirma žemaičiai "šviesta" tikybos dalykuose, visu pirma imta poplarinti ir teologijos mokslas ir pirmoji žemaičiuose mokykla buvo vyskupo Motiejaus II-jo 1469 mt. Varniuose įsteigta mokinimui kandidatų į kunigus. XVI amžy bajorų dvasininkų dėka mokyklų atsiranda jau visa eilė, žemaičiuose švietimas ima plėstis, tik dėja jis buvo prieinamas kilmingųjų luomui. 1507 mt. bajoras Bartošinas įsteigia mokyklą Tauragėj, apie kurios tolimesnį egzistavimą mokslo darbą nieko nežinome. 1557 mt. karalienės Bonos remiamas kun. Hermanavičius įsteigia mokyklą Jurbarke, kur be tikybos dalykų mokinta dar šiaip skaitymo bei rašymo. Itin apšvietimas žemaičiuose pakilsta XVI š. m. pabaigoj, kuomet musų kraštan ima skverbtis naujos Liuterio ir Kalvino idėjos. Protestantai žmonių apšvietimą pastato savo tikybos pagrindan, todel jie davė pradžią keliom naujom mokykloms. 1592 mt. kalvinų kunigai ir bajore Pašuškienė įkurė mokyklą Šilavoj, kurios mokyklos programa kurkas aukštesnė už pirmųjų 2-jų mokyklų. Čia mokina net 3 mokytojai, vienas tikybos dalykus, antras žemaitiško skaitymo ir rašto ir trečias mokina gudų kalbos. Mokslas čia buta nemokamas. Toji mokykla gyvavo iki pat tol, kol buvo kalvinų bažnyčia. Vėliau įsteigta elementarinės programos mokyklėlės Kelmėje, Rietave ir kitose vietose, kurios tačiau neilgai egzistavusios pragaišo. Tuo laiku nemažą vaidmenį turėjo žemaičių švietime spauda, kuri protestantams buvo tinkamiausia priemonė skleisti savo tikybą žemaičiuose. Tačiau XVI šimtmečio mokyklos katalikų ir kalvinistų mokytojų savytarpių ginčų beveik nieko, ar bent maža, pozityvaus davė žemaičių apšvietimui. Kalvinistų akcijai mislugus žemaičių švietimo darbą į savo rankas ima katalikų dvasiškija, čia ypatingai pasižymi vienuoliai jezuitai, kuriuos Lietuvos - Lenkijos karalius Zigmantas Augustas tuo tikslu 1569 mt. ir parsikvietė ir kuriems pavedė visas Lietuvos mokyklas. Bus daug

MOTINA.

U, u, u... staugia šaltas rudens vėjas draskydamas paskutinius medžių lapus. Tylu ir nejauku artimam, purvinam miestelyj. Sustingusi tamsios rudens nakties tyla jį gobia savo juodąja skraiste.

Bam, bam, bam — išpleškino aukštojo bokšto laikrodis dvylika.. Vienur, kitur gęso žiburiai ir dar didesnė tamsa išskleidė sparnus ant snaudžiančio miesto.

Bam, bam.. vėl mušė neramuolis laikrodis. Jau dvi tarė pats sau miestasargis ir apsižvalgė aplinkui. Visur buvo tamsu — gyvybės nė ženklo.

Ne, ne visur! Miestelio gale pro mažą skalbėjos langą dar driekėsi purvinu keliu ilgas šviesos spindulys. Trobelės stogas juda nuo smarkaus vėjo, kuris raito šiaudus ir įsisukęs švilpia menkam kaminėlyj...

Jei prisiartinsi prie mažo langelio ir vogčiomis dirstelsi vidun, matysi keturias drėgnas sienas, gana didelį pečių, lovą ir dar kelis baldus. Rasi ant stalo ir spring sniečių rašalinę su drobės knatu. Ji biauriai rukdama nešvankų kambarėlio orą pripildo spranginančių dumų. Viduryj purvinos aslos suvertus didžiausią kruvą skalbinių, velėjo moteris. Ji dirbo smarkiai... Prakaitas buvo išpylęs jos kuną ir ji laiks nuo laiko atsidusdama dirsteldavo į skalbinius ir dar smarkiau stverdavosi darbo.

Nors vėlus jau buvo laikas, nors sunkus darbas, nors krutinę draskė sausas džiovos kosulys, nors veidas be laiko giliom raukšlėm išvagotas, o silpnos akys parausę ir juodu lanku apvestos... bet ji buvo laiminga.

Laiks nuo laiko žvelgdavo į miegančius lovelėj, kaip du ridikėliu, tvirtus vaikučius ir motiniškos meilės, bei laimės šypsnys nuvilniuodavo jos veidu. Taip. Ji dirbo del savo vaikelių. Ji motina. O kas motinai meilesnio už jos kudiklį?!

Ir šiandien ji pasiryžo baigti tą darbą, kuris palaikys jos vaikelių gyvybę, linksmumą.

Brangus vaikučiai sapnų svaigulyje paskendę!

Ar jus žinote, kad mieloji motutė už jus sveikatą aukoja?! Ji drasko savo krutinę, kad jusų butų sveikos. Ji džiusta, kad jus sirptumėte. Ji dusauja, kad jus juoktumėtės. Ji nemiega, kad jus miegotumėte.

Bet nejaučia mažuleliai motinėlės skausmo, jieji šypsosi laimingi. Jie negirdi, kaip motutė išsekus jėgoms, nuilsus jau, jau pasiryžtu ilsėtis, bet prieina, pamato savo burbuliukus ir vėl grįžta ir vėl sunku darbą dirba.

Jie negirdi, kaip ji aitrų sopulį krutinėj pajutus, kelia akis dangun ir šaukia: Viešpatie, Viešpatie duok man jėgų! Ir eina vėl prie lovos, pabučiuoja mažyčius ir naujos jėgos spartina jos darbą.

Chlorko ir muilo bei didelio trinimo suėsti pirštai kelė nežmonišką skausmą. Iš vieno kito nago prasitrinus odai pamažu sunkėsi rausva kraujo gija.

Bam, bam, bam... -- skrido iš bokšto. Ji jau baigė. Nuovargis vis-gi nugalėjo motiną ir ji sverdėdama priglaudė plyštančią skausmu galvą prie minkštos pagalvės. Bet miegoti negalėjo. Visą kuną gėlė, rankas perštėjo, suvarguisią galvą varstė aštrus dygliai, krutinę draskė sausoji džiova ir duslus, kietas kosulys, smeigdamas aštrų skausmą į vos beplakančią širdį virpino drėgną pirkaitės orą. Ji instinktyviai tai į vieną, tai į kitą pusę metė geliančias rankas, ar tai griebdama už išdžiuvusios krutinės, o bėgėdis barškino langinėn ir juokėsi iš motinos... — chi, i, i, i, i, -- švilpė jis.

Galop ji pradėjo snausti. Ji jau nejautė skausmų, jau negėlė ėjai krutinę -- jai buvo gera, gera....

Bet čia sukliko kudikis. Nors ji miegojo, bet išgirdo šitą garsą. Bet kaip atstumti slegiantį miego slegutį? Kudikis verkė.. Bet kaip čia keltis? O Viešpatie, Viešpatie, kaip sunku... o Viešpatie -- šnibždėjo jos lupos. Bet motina nugalėjo nuovargį ir ji atsikėlė. Jos sausi blakstienai degė, galva sviro šonan, bet ji to nepaisė ir kaip šmėkla paėmė kudikį ant kelių...

* * *

Lytus lijo ir rytas buvo negražus. Nerangiai kėlėsi žmonėliai, skųsdamiesi rudens nesmagumais, kai mažosios gritelės savininkė baigė skalbti likusius baltinius.

J. Bazilevičius.

ERIDGEPORT.

"Lietuvių Dienos" reikalai.

Musų didžioj kolonijoj "Lietuvių Dienos" reikalais iš pradžios nedaugelis tebuvo susirupinę, bet juo tolyn, juo labiau įsisiubuoja. Vaikštynių komitetas pereitą utarninką turėjo susirinkimą. Pasirodė, kad devynios draugijos jau užsiregistravo maršuoti. Be abejonės, kol ta diena ateis, tai prisidės daugiau, o šiaip jau atskirų žmonių susiindomavimas yra nemažas.

Tas pats.

LIETUVIŲ KATALIKŲ TVIRTOVĖ.

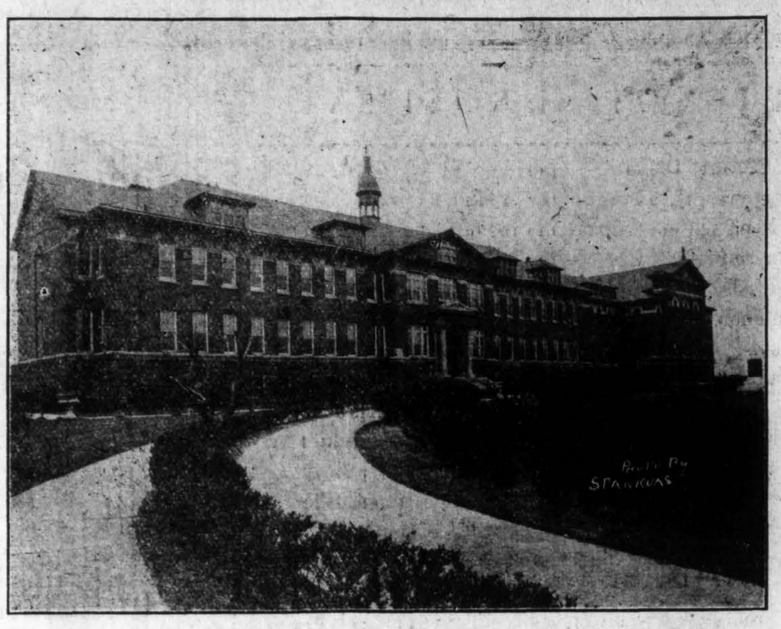

Šv. Kazimiero Seserų Vienuolynas, iš kurio išėjo keli šimtai lietuvaičių — mokytojų, vienuolių, kurio akademijoj mokosi apie pusantro šimto lietuvaičių. Šv. Kazimiero Akademijos Remėjos rytoj čia laikys savo metinį Seimą.

ŠV. K. AKAD. REMĖJŲ DARBUOTĖ

ŠV. KAZIMIERO AKADEMIJOS REMĖJŲ DRAUGIJOS 9 SEIMAS.

Štai, A. R. D. 9 metinis Seimas čia pat, bet kodel taip mažai apie jį tebuvo rašoma laikraščiuose? Kiekviename A. R. D. Seime, ar Centro posėdyje, berods, išrenkame "Presos Komisiją", kuri iškilmingai pažada darbuotis ir draugijos darbuotę aprašyti. Bet, dėja tų raštų netenka per metus matyti. Gaila. Duotą žodį draugijai reiktų ištesėti ir savo pareigą pildyti.

Lai visi atsimena, nors jau gan velokai pranešant visuomenei, kad A. R. D. Seimas įvyks gegužės 13 d. Prašome visų draugijų atstovų, visuomenės veikėjų ir Seserų Kazimieriečių prietelių bei remėjų Seime dalyvauti.

A. R. D. Seima pasižymi savo rimtumu, gražia nuotaika ir skaitlingu dalyvavimu draugijų atstovų.

Šisai Seimas ypač jo užbaiga bus labai įspudinga. Po sesijų įvyks vaišės — išleistuvės gerb. kun. Dr. Matulaičio, A. R. D. kapeliono. Bus taipgi trauktos Seimo dalyvių fotografijos, kurias gerb. kapelionas vež Lietuvon.

Tad įsidemėkit, kad A. R. D. 9, metinis, Seimas prasidės 10 val. ryte iškilmingomis Mišiomis, Seserų Kazimieriečių koplyčioje. Po Mišių šv. bus pietus Seimo delegatams, Seimo sesijos prasidės 2 val. po pietų.

Visi Seimo atstovai prašomi priduoti mandatus atskirai ir sveikinimus bei įnešimus taip pat atskirai.

A. R. D. skyriai pilnus raportus prašomi priduoti iš skyriaus veikimo nuo praeito Seimo iki šiam laikui.

Metinė Seserų Kazimieriečių prietelių bei rėmėjų konferencija įvyks tv. šventėje "Motinų Dienoje", gegužės 13 d.

Labai tinka A. R. D. turėti savo Seimą "Motinų Dienoje". Šv. Kazimiero lietuvaičių vienuolija juk tai yra kaip motina visų lietuviškų Vienuolynų Amerikoje. Josios pirmutinės uždėjo ir įstojo pirmon, grynai lietuviškon kongregacijon.

A. R. D. yra taip pat kaipo motina visų kitų "remėjų drjų". Josios pirmutinės suprato reikalą ir susiorganizavo tam, kad rėmus lietuvaičių švietimo įstaigą.

Tad "Motinų Dienoje", gegužės 13 d., susivažiuokime visi musų kulturos židinin — Šv. Kazimiero Vienuolynan, A. R. D. Seiman bendrai pasitarti.

Visos draugijos, kuopos bei kliubai prašomi prisiųsti savo atstovus. Kviečiame gerb. dvasiškiją dalyvauti musų Seime ir suteikti mums patarimų ir nurodymų tolimesnėj darbuotėj šios kilnios, grynai idėjinės organizacijos. **Remėja.**

BRIDGEPORT.

Gegužės 4 d. įvyko susirinkimas Šv. Kazimiero Ak. R. dr-jos antrojo skyriaus. Narių atsilankė skaitlingas burelis. Nutarta daug naudingų dalykų. Musų nenuilstama darbuotoja p. B. Naugžemienė išdavė pilną raportą iš buvusio vajaus, kuris davė pelno $1,043.85. Tai graži auka. Lai Dievas atlygina gausiai visams remėjams, ypač p. B. Naugžemienei, kuri dėjo daug pastangų, todel ir vajus ne tik kad baigėsi tukstančiu, bet da ir perviršijo.

Išrinkta deiegatės į Remėjų Seimą, kuris įvyks gegužės 13 d., butent K. Grigonienė, P. Kunčienė, J. Valterienė, M. Šalčiuvienė, A. Vardauskas, A. Ežerskienė ir M. Andrijauskienė.

Nutarta rengti piknikas.

Skyrium įsirašė dvi naujos narės: B. Pipirienė ir M. Urbienė.

Taigi, kas mėnuo antras skyrius auga nariais.

Korespondentė.

REMKITE BIZNIERIUS KURIE SKELBIASI "DRAUGE"

PASKOLOS TEIKIAMOS ANT REAL ESTATE.

Čia Yra Tvirtumas!

VELTUI Dabar

Gauk Highball stiklą, vertės 25c. DYKAI su kiekvienu kenu Pilzenbaur. Gauk sau šiandie.

25¢

THE PILZENBRAU CO., CHICAGO

Specialis pasiulymas vertelgoms. Phone Haymarket 8335

VALIO!! VALIO!!

LIETUVON

TIESIOG Į LIETUVOS UOSTĄ

KLAIPEDA

Be Jokių Persėdimų

BALTIKO - AMERIKOS LINIJOS LAIVAIS

10-ties Metų Lietuvos Nepriklausomybės Jubiliejaus Apvaikščiojimui.

Trečia Ekskursija
"DRAUGO"
GEGUŽĖS 29 DIENĄ
Laivu "LITUANIA"
EKSKURSIJAI VADOVAUS
KUN. DR. MATULAITIS

Ketvirta Ekskursija
LIETUVOS VYČIŲ
Birželio-June 16 dieną
Laivu "ESTONIA"
EKSKURSIJAI VADOVAUS
KAZYS J. VIESULA

PRALEISK SAVO ATOSTOGAS LIETUVOJE

KIEKVIENAS LIETUVIS privalo aplankyti savo gimtąjį kraštą. Kas metai vis daugiau ir daugiau amerikiečių važiuoja atlankyti saviškius Lietuvoje arba taip sau Lietuvoje pasisvečiuoti. Lietuviai deda visas pastangas, kad tie svečiai butų gerai priimti ir išsivežtų malonius įspudžius iš Lietuvos.

Tas važiavimas tiesiog į Klaipėdą ant Baltiko-Amerikos Linijos be jokių persėdimų prie dabartinių aplinkybių yra malonus ir visiškai keleivių nevargina.

Patartina visiems, kurie trokšta pamatyti gimtąjį kraštą neatidėti, bet važiuoti pas savuosius šią vasarą su viena iš viršminėtų ekskursijų iš Amerikos tiesiog į Klaipėdą.

Žiniom Kreipkitės į Vietos Agentą.

BALTIC AMERICA LINE

315 So. Dearborn Street, Chicago, Ill.

THEM DAYS ARE GONE FOREVER A New Tune Each Day

SPORTAS

ČEMPIONAMS Į KAILĮ.

Prasidėjus Liet. Vyčių Chicagos Apskričio Baseball sezonui, pereitų metų čempionai, L. Vyčių 4 kp. tymas, pirmam žaidime susitiko su ciceriečiais (L. V. 14 kp.) ant Roosevelt ir Cicero aves. Žaidimas baigėsi šiuo "skoru": 2 prieš 5 Ciceriečių naudai. Vadinasi, čempionai pirmą žaidimą pralaimėjo.

So. Chicagos L. V. 114 kp. tymas ateinančią nedėlią žada ir tą patį čempionams padaryti. Žaidimas įvyks McKinley parke, 2 val. po pietų. Kas nori pamatyti, kaip čempionai pralaimės, prašomi atvykti. **Rap.**

GERA PRADŽIA.

North Side laimėjo savo pirmą žaidimą šį sezoną Vyčių Baseball Lygoje del šių metų čempionato. Oponentai buvo Bridgeport 16 kuopa.

Prusaitis stojo mesti del Bridgeporto, bet paskui po pirmo permainymo (inning) tai daryti pavedė Gedriui, nes North Side, kurie nėra laimėję nuo Prusaičio iki šiam sezonui, pasiketino jam "atkeršyti", pasitikdami jį su 15 išbėgimų, kuriu užteko North Side vyčiams laimėti.

Pirma permaina užėmė daugiau kaip valandą laiko. Per šį laiką buvo padaryta du home rūns, pirma padarė Benny Latoza su trimis draugais ant beisų, išmušdamas svaidinį iš parko. Už tai nuo "rooterių" gavo tris cigarus Antrą gi padarė Preskusu dviem ant beisų ir jis gavo cigarą ir 25c. nuo vieno "rooterio", kuris tiek pat prižadėjo ir kitiems už home run padarymą.

Budrikas iš Bridgeport ratelio ir Preskus, Druktenis ir Zabella iš North Side atsižymėjo mušime.

Bridgeport tymas gana smarkus pasirodė mušime ir abelnai žaidime; padarė tik vieną klaidą.

Bartušis, North Side metikas, gražiai pasirodė išstreikuodamas 10 16 kuopos svaidininkų.

North Side 5 kp.	AB	R	H	E
E. Gramont 1b	5	1	1	6
Nauseda rf	4	2	1	0
Balsevich 3b-2b	5	3	2	2
Latoza 2b-3b	4	2	2	1
Pauza lf	4	2	1	0
Zabella ss	5	2	3	0
Bartosh p	4	2	1	0
Preskus cf	4	2	4	0
C. Gramont cf	0	0	0	0
Druktenis c	3	2	3	0
	38	18	18	3

Bridgeport 16 kp	AB	R	H	E
Miknis ss	4	3	2	0
Galenskas 2b	2	1	1	6
Micevičius 2b	3	1	1	6
Bender 3b	5	2	1	1
Prusaittis p-rf	5	0	1	0
Miller c	1	0	0	0
Kastens cf	4	1	2	0
Giedras lf-p	5	2	1	0
Mažeika 1b	4	1	2	0
Rapolas cf-c	3	1	1	0
Budrik rf-lf	4	2	3	0
	40	14	15	1

ŠV. KAZIMIERO AKADEMIJOS RĖMĖJŲ SEIMAS PRASIDĖS PAMALDOMIS ŠIOJE KOPLYČIOJE

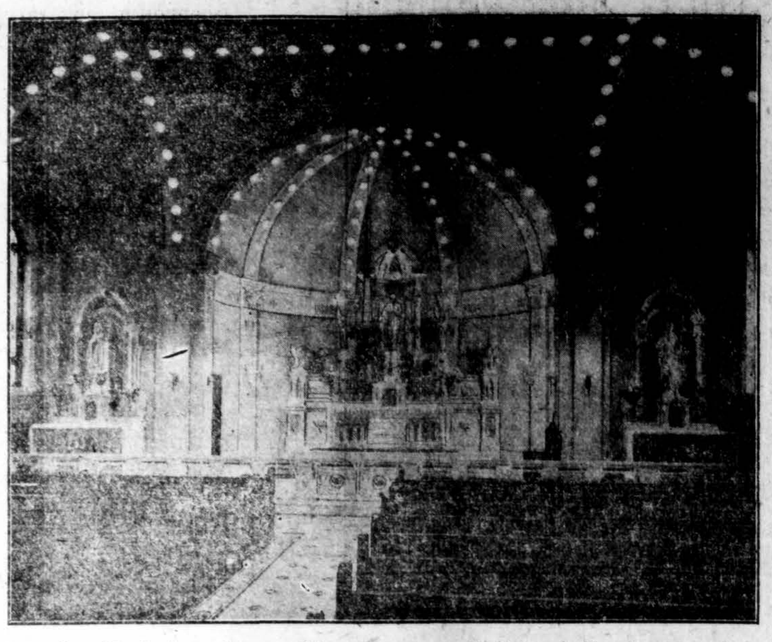

Šv. Kazimiero Seserų Vienuolyno gražioji koplyčia, kur sesutės kasdien meldžiasi už savo geradarius, rėmėjus ir, aukotojus.

North	15	2	0	0	0	1	0	—18
Bridgeport	4	2	3	0	0	0	5	—14

2 base mušiai -- Mažeika, Budrik.

3 base mušiai -- Nauseda, Miknis, Bender.

Home runs -- Latoza, Preskus.

Strike outs — Bartosh 10, Prusaitis 2, Giedras 4.

Base on balls -- Prusaitis 3.

Agatonas.

MARQUETTE PARK.

Marquette Vyčių 112 kuopa baseball tymas pradėjo šį sezoną ir pirmam žaidime sumušė So. Chicago Vyčių 114 kuopą 12 prieš 2.

Jonas Jankauskas labai gerai pasirodė, išstreikuodamas 16. Marquette Vyčių didis mušėjas buvo Bruno Krivickas, gavo 4 išmušimus.

Marquette	AB	R	H
Krivickas cf	5	3	4
Narkus ss	5	1	1
Szambaras ss	1	0	0
Bruožis rf	4	2	3
Dargis rf	1	0	1
Buck 1b	4	0	3
Jankauskas p	5	1	2
Puniškis 3b	4	2	3
Palušis c	2	0	0
Strakalaitis c	3	0	0
Pocevič 2b	5	2	3
Laurynaitis lf	3	1	1
Jančauskas lf	1	0	0
	43	12	21

So. Chicago	AB	R	H
C. Regashus ss	4	0	1
Pečulis 2b	4	0	0
Wistort lf	4	0	1
Fryer 3b	4	1	2
Kibelskis rf	4	0	0
Bauža 1b	4	0	1
Church cf	2	0	0
Ažukas c	4	0	1
Malkevich p	3	0	0
A. Regashus rf-p	3	1	1
	36	2	6

Marquette 1 1 1 1 1 5 2 0 0-12
So. Chic. 0 1 0 0 0 0 0 0 1- 2

Ateinančią nedėlią (May 13 d.) Marquette Vyčiai loš su Bridgeport Vyčių 16 kp. Byrne's Field, 59th ir Robey sts., 3 val. po pietų. Atsilankykite anksti, jei norit gauti gerų sėdynių.

Ethyl.

Lietuvos Vyčių Chicagos Apskričio svarbus susirinkimas įvyks šeštadienį, gegužės (May) 12 d., 8 val. vakare, Aušros Vartų parap. salėj, West Side. Visos kuopos prašomos atsiųsti atstovus. Visos komisijos prašomos priruošti raportus.

Valdyba.

PLATINKITE "DRAUGĄ"

DOLERIAI!

Siųskite giminėms į Lietuvą Dolerius. Labai juos pradžiuginsite "Draugo" čekiais.

"Draugas" siunčia pinigus į Lietuvą per didžiausius Lietuvos Bankus, kurie teikia gerą, teisingą ir greitą patarnavimą.

"Draugas" siunčia pinigus perlaidomis, čekiais-draftais ir telegrama. Pinigai esti išmokami Litais arba Amerikos doleriais, taip, kaip siuntėjas nori.

Norintieji gerą ir greitą patarnavimą, kreipkitės: Ofisas atidarytas kasdieną nuo 8 val. ryto iki 8 val. vak.

DRAUGAS PUB. CO.

2334 So. Oakley Avenue, Chicago, Ill

TELEFONAS: ROOSEVELT 7791

PEOPLES FURNITURE CO., KRAUTUVĖSE

ŠIANDIENĄ PRASIDĖJO

Didžiausis Pavasarinis IŠPARDAVIMAS

ĮVAIRIŲ NAMAMS REIKMENŲ

Augščiausios Rušies Prekės - Vėliausios Mados - Pasirinkimas Neapskaitomas - Kainos Nužemintos - Beveik Pusdykiai!

Proga Stebėtina Proga, Nepraleiskite, Pasinaudokite!

Pirkite sau seklyčiai setą tiesiog iš musų — iš išdirbėjų su pilnu užtikrinimu ir sutaupinkite daug pinigų.

3-jų šmotų seklyčiai setas apdengtas geros rųšies dviejų spalvų Jacquard Velour tvirtas, dailus ir patogus, už žemiausias kainas visam mieste, 3 šmotai už

$87.50

Šimtai kitokių madų ir apkainavimų iš ko pasirinkti

Miegamų kambarių setus Peoples krautuvės perka karlodais iš parinkčiausių Amerikos išdirbysčių už žemiausias kainas, kas mums daleidžia parduoti pigiau ir sučėdyti daug pinigų savo pirkėjams. Vėliausio padarymo miegamo kambario setai riešuto su gum medžio kombinacija, dailiai nubaigti.

Pilnos mieros lova, šefo-reta ir komada, arba vanity komada, 3 šmotai už

$79.50

Pasirinkite Sau Šiandieną Valgomam Kambariui Setą Ir Sutaupykite Pusę Pinigų!

Piatus pasirinkimas ir nepaiyginamai žemos kainos ant šių setų yra daleistina kiekvienam aprupinti valgomąjį kambarį su dailiu setu. 7 šmotai, padidinamas stalas, 5 kedės ir 1 kedė su parankėmis, dabar pirkdami iš Peoples krautuvių sučėdysit vieną trečdalį; visus 7 šmotus už

$88.50

Pasirinkimas keletą skaitlingų madų už šią kainą, kuri yra numažintą 30%.

Pamatykite Šiuos Bargenus Musų Krautuvėse

Vartotų Grojiklių Pijanų

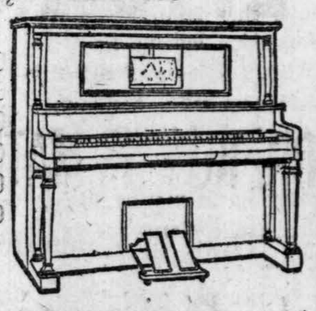

$500.00 Hampton Grojiklis Pijanas	$95.00
$650.00 Kerzheim Grojiklis Pijanas	$145.00
$530.00 Gulbransen Grojiklis Pijanas	$198.00
$500.00 Claritone Grojiklis Pijanas	$200.00
$575.00 Irving Grojiklis Pijanas	$250.00
$750.00 Kimball Grojiklis Pijanas	$298.00

Lengvi Išmokėjimai, Suolelis ir Voleliai Veltui.

Rankoms Groti Vartotų Pijanų Bargenai

Platus pasirinkimas iš gerų padarymų, po

$18.00, $25.00, $40.00, $47.50, $60.00, $75.00

IR AUKŠČIAU

Lengvi Išmokėjimai, po 50c iki $1.00 į Savaitę

Didelis kainų mažinimas ant augštos rųšies baterinių radio setų. Parduosime už pusę kainos ir žemiau, po

$15.00, $25.00, $30.00, $38.00, $45.00, $50.00

DIDIS IŠPARDAVIMAS NAUJŲ IR VARTOTŲ GRAMAFONŲ

Kainos Negirdėtai Žemos

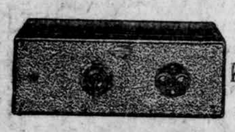

Pasirinkimas parinkčiausių Amerikos Gramafonų išdirbysčių po

$15.00, $25.00, $40.00, $48.00, $60.00 Ir aukščiau

LENGVUS IŠMOKĖJIMO BUDUS SUTEIKIAME VISIEMS DIDŽIAUSIOS LIETUVIŲ KRAUTUVĖS CHICAGOJE IR AMERIKOJE

BRIGHTON PARK

4177-83 ARCHER AVE.

Telephone Lafayette 3171

M. Kezas, Vedėjas

18-tos GATVĖS KOLONIJOJE

1922-32 SO. HALSTED ST.

Telephone Canal 6982

J. Nakrošius, Vedėjas

"Draugo" Ekskursijos

LIETUVON

TIESIAI KLAIPĖDON

Per

Baltic America Liniją

Amerikos lietuviams vykti į Lietuvą yra patogiausia, pigiausia ir smagiausia Baltic America Linijos laivais. Ši linija faktinai tapo lietuvių laivų linija. Tais laivais nukeliaujate tiesiai į Lietuvos uostą Klaipėdą, ant tos linijos laivų skamba lietuviška kalba ir lietuviška daina, patarnautojai kalba lietuviškai, valgiai duodami gardus, lietuviški.

Lietuviai, keliaukite tik per Baltic America Linija. Artimiausi išplaukimai yra šie:

Utarninke, Gegužio - May 29 d. 1928

LAIVU

LITUANIA

Vadovaus

DR. KUN. K. MATULAITIS

"Draugo" administratorius

Subatoj, Birželio-June 16 d. 1928

LAIVU

ESTONIA

Vadovaus KUN. P. GARMUS

Visų ekskursijų pasažierių reikalus aprupins ir kuotinkamiausia sutvarkys P. BALTUTIS. Dabar, tuoj visais klausimais ir reikalais kreipkitės į jį. Jisai visas ekskursijas lydės iki pat laivo ir žiurės, kad kiekvieno visi reikalai but pilnoje tvarkoje.

Paul P. Baltutis & Co.

3327 So. Halsted Street

CHICAGO, ILL.

Telefonas Yards 4669

CICERO, ILL.

Svarbu Labdariams.

Ciceros miesto dabartinėji valdyba leidžia šią nedėlią, gegužės (May) 13 d. Šv. Antano parapijos Labdarybės skyriui turėti rinkliavą -- "Tag Day". Aukas bus galima rinkti visame Ciceros mieste.

Kad rinkliava pasisektų, reikia daug darbininkų. Todel, vargšų vardu, labai širdingai prašau visus, o ypač Ciceros moteris ir mergaites, eiti šioje nedėlioje rinkti aukų. Prašau taip pat ir Chicagiškius į pagelbą.

Gera proga mielaširdingą darbą daryti. Nepraleiskime progos.

Visi stokime į šį taip svarbų darbą. Už šį darbą vargšai, našlaičiai bus dėkingi ir Dievas palaimins.

Visos rinkikės nedėlios rytę išklausiusios šv. Mišių eikite į parapijos svetainę, ten gausite visas informacijas link "Tag Day" ir reikalingus daiktus aukoms rinkti.

Kun. H. J. Vaičiunas, kleb.

Motinoms pagerbti.

Jau artinasi viena gražiausių dienų, tai Motinų Diena Tą dieną yra gerbiama motinos, kurios visados trokšta savo vaikeliams viso gero.

Kad išreikšus joms pagarbą ir padėką už nenuilstantį triusą, ateinantis sekmadienis yra paskirtas joms pagerbti.

Ciceros alumnai nedėlioj rengia banketą ne vien savo motinoms pagerbti, bet ir visoms šios parapijos motinėlėms tos pagarbos parodyti. Tą dieną mes trokštame matyti kiekvieną motinėlę atsilankusią į musų puotą. Visas nuoširdžiai kviečiame.

Alumnai.

Iš Radio Stoties AGK.

× Subatos vakare balius parap. salėje. Vakarą rengia L. Vyčiai, atletų naudai.

× Motinas gerbia, visus kviečia. Minint Motinų Dieną, šiame sekmadieny, geg. 13 d., Cicero alumnai rengia puotą ir gražią programą parap. salėje. Pasaulis, gerbia didvyrius. Didvyrius išauklėja motinos, delto, visiems dera tinkamai pagerbti motinos.

× Prelekcija. Geg. 17 d. parap. salėje Moterų Są-gos vietinė kuopa rengia prelekciją, kurią duos Dr. S. A. Doviat.

× Ponas Bernotas ir A. Matulis darbuojasi taip, kad Cicero lietuviai geriausia pasirodytų su "flotais" "Lietuvių Dienoje".

× Ir Alumnai suorganizavo baseball net du rateliu.

WEST PULLMAN, ILL.

Šis - tas.

Musų kolonijos žymi veikėja, p-lė Sophija Kupeliutė, labai sunkiai susirgo. Pirmadieny po pietų ji tapo iš darbo parvežta namo ir pašaukta gydytojas. Draugai-ės prašomi ją aplankyti.

Linkime Sophijai kuogreičiausia pasveikti.

PRANEŠIMAS APIE PAPIGINTAS KAINAS ant WILLIS KNIGHT & WHIPPET AUTOMOBILIU

The Wippet

Dabar patobulintas kaslink gražumo ir parankumo — tai vertingiausias automobilius kadais pasiulytas už taip pigią kainą.

	F. O. B. Toledo, O.
Touring	$455.00
Roadster	485.00
Roadster — Rumble Seat	525.00
Coach	535.00
Coupe	535.00
Sedan	585.00
Cabriolet	545.00
Chassis	355.00

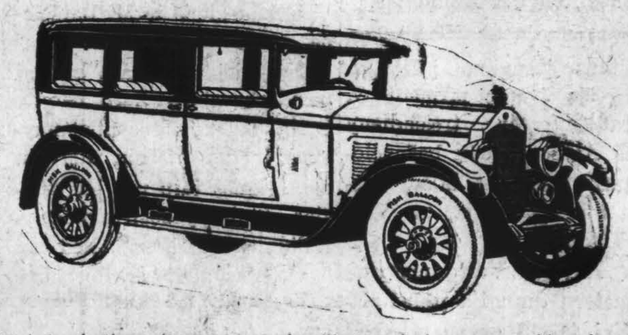

	F. O. B. Toledo, O.
Touring	$615.00
Roadster	685.00
Coach	695.00
Coupe	695.00
Sedan	745.00

Su patentuotu Willys-Knight inžinu, kurs yra pripažintas, kaipo paprasčiausias ir verčiausias ir kurs su laiku vartojant vis švelnėja ir darosi tykesnis.

Willis Knight Automobilių Kainos

STANDARD SIX

	F. O. B. Toledo, O.
Coach	$995.00
Coupe	1,045.00
Sedan	1,095.00

SPECIAL SIX

	F. O. B. Toledo, O.
Touring	$1,295.00
Roadster	1,350.00
Coupe	1,295.00
Coach	1,295.00
Cabriolet	1,495.00
Sedan	1,495.00

GREAT SIX

	F. O. B. Toledo, O.
Touring	$1,850.00
Roadster	1,850.00
Roadster—Standard	1,750.00
Sedan	1,995.00
Cabriolet	1,995.00
Foursome	2,095.00

BALZEKAS MOTOR SALES

4030 Aarcher Avenue **Chicago, Illinois**

Lafayette 2082

SENIAUSIA LIETUVIŠKA AUTOMOBILIŲ ĮSTAIGA

CHICAGOS ROJUS ATSIDARO

Pavasaris artinasi, paukšteliai čiulba, žolynai ir medžiai žaliuot pradeda, kiekvieno žmogaus kaip didelio taip mažo širdys nutroškusios per visą žiemą dumų smarve vidurmiesčio, trokšta šviežio oro pakvepuot.

PERSIKELK IŠ SENO SURUKUSIO VIDURMIESČIO CHICAGOS Į ŠITĄ GAMTOS SURĖDINTĄ ROJIŠKĄ NAUJĄ LIETUVIŲ KOLIONIJĄ SPRING FOREST, PIRMIAU VADINTAS WILLOW SPRINGS

Čia taxai žemesni 80% nekaip Chicagoj, tai yra tikras faktas. Tokiu budu vienų taxų sutaupymais gali išsimokėt visą savo nuosavybę per keletą metų.

Arčiausi ir pirmi kalnai nuo Chicagos žemumos, aukšta ir sveika vieta gyventi, visi kalneliai padengti lapotais pavėsingais medžiais ir krumais, čia randasi didžiausi forest preserve parkai, tai tikras rojus.

ATMESK VISKĄ ATVAŽIUOK PAMATYT

SUBATOJ AR NEDĖLIOJ, GEGUŽIO (MAY) 12 IR 13 D. 1928

BUS DIDELIS IŠPARDAVIMAS AUKŠTOS KLESOS LOTŲ UŽ NEGIRDĖTAI ŽEMAS KAINAS

Daržovėms Lotai dabar tik po **$300**

$100 įmokėt, $10 į mėnesį

50x160 pėd. ¼ akro **$750**

100x200 pėd. ½ akro

ir aukščiau lengvais išmokėjimais

BIZNIO LOTAI ant 87 gat ir Archer Ave. gatvekarių linijos, geri kampai bile kokiam bizniui.

Kainos tik po **$1,650**

$300 įmokėt

Ir Aukščiau

Kuriu kainos be paliovos užaugs 10 kartų tiek, kol pabaigsi mokėt.

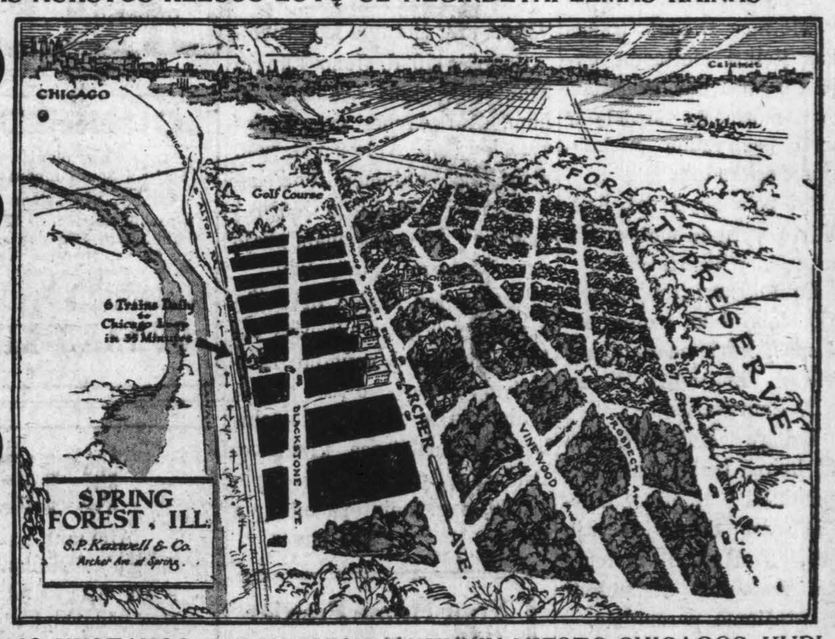

JAU TIK 4 METAI IKI PASAULIO VYSTAVOS, 100 METŲ SUKAKTUVIŲ MIESTO CHICAGOS, KURI ĮVYKS 1933 M. Todel mes kiekvienas turime naudotis proga pirkimo žemės, lotų kuodaugiausia, nes per sekančius 4 metus žemės, lotai kils aukštyn taip smarkiai, kad mes kiekvieną metą dubeltavosime savo pinigus įdėtus, kurie tik rizikavosime. —

S. P. KAZWELL & CO.

(S. P. KAZLAWSKI ŽEMĖS SAVININKAS)

ARCHER AVE. & SPRING ST. P. O. WILLOW SPRINGS

¾ MYLIOS Į VAKARUS NUO KEAN AVE. TELEPHONE WILLOW SPRINGS 61.

SUBDIVIZIJOS OFFISAS ATDARAS KOZNA DIENĄ IR NEDELIOJ NUO 11 VAL. RYT IKI 7 VAL. VAK.

CHICAGOJE

SVARBUS PRANEŠIMAS LIET. DIENOS REIKALAIS.

Pirmadieny, gegužės 14 dieną, 8 val. vakare, Aušros Vartų parap. salėje, įvyks visos Chicagos ir apylinkių kolonijų "Lietuvių Dienos" Rengimo Komitetų atstovų svarbus susirinkimas, kuris bus jau paskutinis prieš iškilmes. Prašomi susirinkti visi Centralinio Komiteto ir visų komisijų nariai. Nuoširdžiai kviečiame ir Generalinio Komiteto visus garbės narius.

Kviečia Generalinis Liet. Dienos Rengimo Komitetas.

MOTINŲ DIENA.

Kur-ne kur, bet West Side Motinų diena šį sekmadienį, geg. 13 d., bus gražiai minima. Mot. Są-gos 55 kuopa prie šio paminėjimo gražiai rengiasi. Vakaro programoj bus visko: lošimas, dainos, prakalbos ir t. t. Gi kas nemyli išgirsti pačių sąjungiečių chorą, na, o vyrų Grožybės choras ir-gi sąjungietėms eina į pagelbą.

Taigi, kad tinkamai paminėjus šiaip brangią pašvęstą motinoms dieną, visi privalome susirinkti sekmadienio vakare į baž. svetainę, kad atidavus tinkamai pagarbą musų motinoms.

Taip pat kviečiamos ypatingai moterys, mergaitės kuoskaitlingiausia susirinkti, kurioms bus plačiau paaiškinta apie Moterų Sąjungą ir norinčioms kaip tik bus puiki proga prisirašyti prie šios brangios organizacijos, kurios po visą Ameriką jos vardas žinomas.

Troškunų aidas.

× Šiandie po pietų Aušros Vartų mokyklos vaikučiai užprašo savo motinėles Aušros Vartų parap. svetainėn, norėdami joms malonumo ir džiaugsmo padaryti. Šisai mokinių pasiryžimas tikrai yra girtinas dalykas. Užtat reikėtų visiems westsidiečiams, tėvams ir motinoms, broliams ir seserims valandėlę laiko susirasti ir ateiti pasižiurėti, kaip mokyklos vaikeliai paminės Motinos Dieną! Gražus dalykas įteikti motinoms gyvą gėlelę, bet dar gražesnis paguosti motinėlės širdelę ir padaryti pasiryžimą niekuomet jos neskaudint.

× Ryt po pietų 1 val. Aušros Vartų vyrų ir moterų drjos mėnesinis susirinkimas.

× Po mišparų tuojau bus pilnųjų blaivininkų kuopos susirinkimas, kuriame dalyvaus Amerikos Blaivybės tėvas, kun. P. Saurusaitis.

× Vakare Moterų Sąjungos 55 kuopa turi vakarą tikslu paminėti "Motinos Dieną" ir savo draugijos vajų pradėti. Tad visos moterys bukite malonios atsilankyti šiame gražiame parengime.

× Ateinančiame ketvirtadienyje mėtinė šventė Jėzaus Kristaus įžengimo į Dangų. Prieš šią šventę pirmadieny, antradieny ir trečiadieny prieš Aušros Vartų bažnyčioje pirm antrų šv. Mišių kasdien bus procesija su Visų Šv. Litanija.

× Aušros Vartų merginų ir moterų draugija įteikė parapijai $80.18 gryno pelno iš savo parengimo, buvusiojo gegužio 6 dieną. Klebonas dėkoja draugijai už rupestinga parapijos reikalų atjautimą.

BRIGHTON PARK.

Kas bus rytoj, parap. salėj?

Gegužės 13 d. Nekalto Pras. Šv. P. M. parap. svetainėje įvyksta Marijonų Kolegijos Remėjų 35 sk. pirmas vakaras. Programa bus graži. Ją išpildys parap. choras, vadovaujant artistui Justui Kudirkai. Bus solų, duetų ir t. t., taipgi dainuos ir patsai artistas Justas Kudirka.

Kalbės kun. Dr. K. Matulaitis ir kun. Pranas Vaitukaitis. Po programos bus šokiai, kuriems grieš L. Vyčių 36 kp. orkestra, P. Simučio vedama.

Programos pradžia 7 val. vakare. Įžanga pigi, tik 50c., o su tais pačiais tikietais dar kiekvienas galės tikėtis laimėti gražių dovanų, kurių yra net penkios.

Prašome visų atsilankyti į šį gražų ir įdomų parengimą ir tuo budu paremti naudingą darbą.

Rengimo Kom.

"Hold up" lietuvio krautuvėj.

Gegužės 10 d. Jono Langio krautuvėj, kuri randasi po num. 4157 Archer ave., padaryta hold up. Apie 9 val. vak. atpyškėjo automobiliumi keletas italijonų, kurie įbėgo į krautuvę ir sukomandavojo savininkus eiti į užpakalį.

Langis ten tūrėjo drabužių krautuvę. Vienas plėšikas atkišęs revolverį saugojo Langį ir jo moterį, o kiti griebė drabužius ir nešė į automobilių. Iškraustė visą krautuvę. Drabužių pavogė už apie $2,000, o grynais paėmė apie $150. **Ten buvęs.**

Sąjungiečių darbuotė.

Gegužės 6 d. įvykusiam M. S. 20 kuopos sus-me pasidžiaugta gražiais vaisiais įvykusiu "bunco" žaidimu p. Barščienės namuose. Tuo pačiu upu nutarta ir vėl rengti kitą "bunco" žaidimą, kuriam vietą suteikė p. F. Šatienė. "Bunco" įvyks geg. 23 d., trečiadienio vakare, po gegužinių pamaldų. Šį kartą į komisiją apsiėmė p. p. P. Vaičekauskienė ir M. Barščienė.

Taigi jei visos taip gražiai pasidarbuosime, kaip pereitą kartą, butent visos atsilankysime ir dar viešnių atsivesime, sekmės taip pat bus gražios. Štai, šį susirinkimą p. Baliunienė užtikrino, kad net 5 viešnias atsives. Pasekime jos pavyzdį. Gi gegužės 23 d. visoms lai buna atminty.

Pušaitė.

TOWN OF LAKE.

Išmainė namus.

Jonas Baltutis, žinomas Town of Lake gazolino biznierius, šiomis dienomis "užklozino dyl" su taip-gi gerai žinomu kontraktorium M. Zizu. O tame jiem patarpininkavo taip-gi gerai žinomas real estatininkas P. Stanko, kurs turi ofisą 5097 Archer Ave.

P-nas Baltutis mainė savo namą ant Town of Lake į visiškai naują p-no Zizo pastatytą namą Marquette Parke prie 70 ir Artesian gat. Tasai namas randasi geroj vietoj ir yra didelis 11 flatų.

Vadinas Marquette Park susilaukia vis daugiau pasižymėjusių biznierių ir profesionalų ir pasiturinčių darbininkų.

Jonas Budginas, kurs turi kontorą ant Town of Lake po num. 4549 So. Hermitage, buvo automobiliaus sužeistas. Dabar jau baigia sveikti.

Rap.

MARQUETTE PARK.

Piknikas.

Ateinančią nedėlią, gegužės 13 d., ši lietuvių kolonija bus tuščia. Ištuštės apie vidudienį. Mat tą dieną įvyks musų parapijos piknikas Černausko darže, Justice, Ill. Visi yra pasirengę ten išvažiuoti.

Piknikas bus šio sezono pirmutinis. Jauniausioji parapija rengia pirmąjį pikniką. Jauniausioji parapija pageidauja, kad į jos pikniką suvažiuotų lietuviai ir iš seniausiųjų parapijų. Pikniko pradžia bus 10 val. ryte.

Rap.

BRIDGEPORT.

Juškos vestuvės.

Gegužės 5 d. Mildos svet. įvyko ponų Juškų vestuvių banketas, nes bažnytinės ceremonijos buvo atliktos Lietuvoj.

Į banketą susirinko gražus burelis p. Juškų draugų. Pasilinksminus, patiekta gardi vakarienė, per kurią buvo išreikšta nuoširdųs linkėjimai p-ams Juškams naujame gyvenime. Linkėjimus reiškė p. Satkauskas, p. O. Alelunienė, p. J. Zakas, p. Satkauskienė, p. K. Kudirka ir keletas kitų. Programą vedė varg. J. Sauris.

Pranas Juška tarp bridgeportiečių yra žinomas kaipo katalikas ir nemažai pasidarbavęs idėjinėse draugijose.

Antanina Juškienė atsivežė iš Lietuvos nemažai energijos ir tikimės kad ji suvartos ją geriems darbams.

Vincukas.

Atidėta.

Gegužės 1 d. buvo pagarsinta, kad mergaičių draugija Nekalto Prasid. P. Š. turės "bunco party", gegužės 2 d. Tas vakarėlis buvo atidėtas į utarninko vakarą, gegužės 15 d., Šv. Jurgio parapijos salėj.

Žinių--Žinelės.

LIETUVIŲ DIENOS ŽINIOS.

Plakatai.

Yra atspausdinta dešimts tukstančių plakatų. Kolonijų Komitetų nariai turėtų atvykti šiandien į "Draugo" adm., pasiimti ir sekmadieny išdalinti.

× Moterų Sąjungos 1 kp., Bridgeporte, turės "bunco party" Lietuvių Auditorijoj, gegužės 23 d.

× Pilipas Lekas, gyv. 6826 So. Artesian, turėjo dviejų savaičių vakacijas. Jisai yra išdirbęs vienoj kompanijoj apie 30 metų. Jisai taip-gi yra geras katalikiškos spaudos rėmėjas ir marijonų kolegijos garbės narys.

× Aušros Vartų parapijos choras ruošia didelį vakarą, geg. 27 d., parap. salėj. Programoj bus juokų, dramos, naujos solistų-čių ir choro dainos. Tai bus pirmas toks choro vakaras.

× Parapijos choro narių p-lių S. ir O. Bagdonaičių tėvuką nesenai patiko nelaimė. Taisydamas namą nuvirto nuo kopečių ir nulaužė per blauzdą dešinę kojį. Išpradžių buvo nugabentas į ligoninę, kur koja sutaisyta ir tuojau įdėta į gypsą. Dabar ligonis randasi namie rupestingų dukterų priežuroje.

× West Sidėj daugelis lietuvių taiso savo namus, o Pr. Klikunas stato naują namą ant 23 st. Al. Glėbauskas ant 23 Pl. savo namui davė "pamurauką" ir dabar jo namas išrodo, kaip naujas.

Rap.

Visi Lietuviai, važiuojantieji Lietuvon pro KLAIPĖDĄ maloniai kviečiami apsistoti

"RYTO" VIEŠBUTY

Smulkesnių informacijų apie šitą įstaigą pasiprašykite šio laikraščio redakcijoje.

Su pagarba,
Šeimininkas JOKUBAS STIKLORIUS

FOTOGRAFUOKITĖS

Mano naujai, artistiškai ištaisytoje studijoje.

Mano ilgų metų patyrimas ir nuolatinis sekimas naujų išradimų paveikslų traukime užtikrina jums gerą darbą.

Be extra primokėjimo važiuoju nufotografuoti namus, pagrabus, pokilius ir tam panašiai.

W. J. STANKUNO STUDIJA
3315 So. Halsted Street, Chicago, Ill.
Telef. Yards 1546

Phones: Hammond 4530
East Chicago 2519-R

Victoria Photo STUDIO

J. Prakaitis, sav. Nuimu geriausius paveikslus, kaip grupių, taip ir pavienių.

313-155th St., Calumet City, Ill.
4904 Magoun Ave. East Chic. Ind.

PIKNIKAS! PIKNIKAS!

PIRMAS ŠIUOSE METUOSE

Rengia

Bridgeporto Lietuvių Politikos ir Pašelpos Klubas

NEDĖLIOJ, GEGUŽIO 13 D., 1928

Justice Park, Ill. Šale Černausko Daržo

PRADŽIA 10 VAL. RYTE. ĮŽANGA 50c.

Gerbiama Publika, maloniai kviečiame visus atsilankyti į minėtą vietą po ilgos žiemos pakvėpuoti šviežiu oru ir prie smagios muzikos linksmai laiką praleisti. Kviečia KOMITETAS.

CUNARD LINIJA LIETUVON

Greičiausi plaukimai per okeaną pasauly. Išplaukimai iš New Yorko į Southampton kas Sereda vienu iš milžinų ekspresinių laivų

BERENGARIA AQUITANIA MAURETANIA

o paskui saužemiu į Kauna. Pamatykite Londoną pakely. Taipgi tiesiai į Londoną kas Pėtnyčią nauji, alieju varomi laivai. Trečios klesos laivakortės į abu galu iš New Yorko į Kauną $203 ir brangiau. Atskiri kamb., erdvi vieta, geras naminis vaigis, mandagus tarnavimas. Del kitų informacijų klauskite bile Cunard agento, arba rašykite tiesiai pas:

CUNARD LINE
346 No. Michigan Blvd.
Chicago, Ill.

IŠ LIETUVOS Į KANADĄ

Ateinant pavasariui Kanados farmeriai reikalauja daug darbininkų. Tad dabar, yra GERIAUSIAS LAIKAS ATITRAUKTI SAVO GIMINES į KANADĄ. Nes uždarbiai ant Kanados farmų yra geri.

Aš padarau visus dokumentus atitraukimui į Kanadą, del vyrų, moterų ir merginų. Mano patarnavimas yra teisingas, saugus ir greitas. Nes aš turiu daug metų patyrimą laivakorčių biznyje.

TAIPGI PARDUODU laivakortes į Lietuvą ant visų laivų linijų ir ant visų lietuvių rengiamų ekskursijų į Lietuvą. Sekanti Baltic American Linijos laivai išplauks iš New York tiesiai be persėdimo į Klaipėdą.

LITHUANIA Geg. 29 ESTONIA Birželio 16

V. M. STULPINAS
3255 So. Halsted St., Chicago, Ill.
Tel. Victory 6122

Feen-a-mint
The Laxative
Skanus kramtimui
mint, taip kaip guma.
Mėgsta jį visi

Your Home Prettier
Your Furniture
Bright
Your Work Less
Use
O-Cedar Polish
"Cleans as it Polishes"

Visą Subatos Dieną

Kad prisitaikinti prie reikalų tų, kurie į musų Banką ateina tik Subatomis po pietų, šis Bankas nutarė laikyti atdarą kiekvieną skyrių visą Subatos dieną nuo 9 valandos ryte iki 8 val. vakare be jokio pertraukimo.

P-nai: SEDEMKA, JAGMINAS, RIMKEWICZ ir MICKEVICZ yra pasirengę Tamstoms visuomet nuoširdžiai patarnauti.

PEOPLES STOCK YARDS STATE BANK

DIDYSIS BANKAS ANT
KAMPO 47TH IR ASHLAND AVE.
CHICAGO

Gerai žinomas bankas tarpe lietuvių visoje Amerikoje savo stiprumu ir geru patarnavimu.

Pirmas Piknikas Gegužinis Piknikas Pirmas Šimetinis Piknikas!

Bus Sekmadienyje, Geguž. 13, 1928

Naujai Ištaisytam Černausko Darže 79 ir Archer Ave., Justice Park, Ill.

Gerbiamieji ir gerbiamosios:

Nuoširdžiai kviečiame visos Chicagos ir apylinkės lietuvius atsilankyti į musų naujai kuriamos Šv. P. M. Užgimimo Parapijos Pirmąjį Gegužinį Pikniką ir paremti musų pradžios darbą. Bus įvairių žaislų, užkandžių, gros gera muzika, Žodžiu, galėsite linksmai tyrame ore praleisti laiką ir kartu mums suteiksite brolišką paramą.

Kviečia, KLEBONAS IR KOMITETAI.

CHICAGOJE

PRANEŠIMAI.

Marquette Park. — Visoms katalikiškoms draugijoms Marquette parko šiuo pranešam, kad birželio 17 d. Šv. Kazimiero Kar. draugijos bus piknikas Marquette Parke. Visos dr-jos prašomos tą dieną nerengti kito pikniko ir tame pačiame parke, nes tokiu budu nei viena, nei kita neturės pasekmių. Bukime sutikime, paremkime vieni kitus, nes tik vienybėj yra galybė.

J. Kabelis, pirm.,
J. K. Butkus, rašt.,
J. Gailius, vice-pirm.

Marquette Park. — Marquette Park Am. Lietuvių Politikos kliubas praeitą sezoną turėjo Amerikos pilietybės pamokas, kuriose uoliai darbavosi adv. J. Grišius, kuriam kliubas šiuo nuoširdžiai dėkoja. Mus užduotis yra ji paremti kreipiantis prie jo visokiais reikalais.

Valdyba.

Bridgeport. — Nekalto Prasidėjimo P. Šv. mergaičių dr-ja eis "in corpore" prie Šv. Komunijos gegužės 13 d., t. y. Motinų Dienoje. Narės turi susirinkti nedėlios rytą 7 val. į Šv. Jurgio parap. muzikos kambarį. Iš ten visos eisim į bažnyčią. Kiekviena narė turi turėti carnation gėlę.

Valdyba.

Bridgeport. — Mergaičių Nek. Pras. Šv. Mar. P. dr-ja rengia puikų "bunco party" antradienį, gegužės 17 d., Šv. Jurgio parap. svet., muzikos kambary. Visas pelnas skiriamas šv. Kazimiero Vienuolyno naudai. Kurie turėjote nusipirkę tikietus, gegužės 2 d., tie patys bus geri šiam vakarui.

Komisija.

Brighton Park. — Labdaringos Sąjungos 8 kuopos susirinkimas įvyks gegužės 13 d., parap. mokyklos kambary, tuojaus po pamaldų. Visi labdarybės nariai, rėmėjai ir darbuotojai kviečiami laiku susirinkti. Turime svarbų reikalų svarstyti. Bus naujų pranešimų iš centro.

Kuopos Valdyba.

Brighton Park. — Draugija Gvardijos Pirmos Div. Šv. Kazimiero Karalaičio laikys susirinkimą gegužės 13 d., parap. mokyklos kambary, 2 val. po pietų. Visi nariai kviečiami laiku susirinkti. Turime svarbų reikalų aptarti ir susitvarkyti delei dalyvavimo "Lietuvių Dienoje", gegužės 20 d., McKinley parke.

Valdyba.

Dievo Apveizdos Parap. — Susivienijimo Brolių Lietuvių dr-ja laikys labai svarbų susirinkimą gegužės 13 d., 1 val. p. p., parapijos mokyklos 3 kambary. Kviečiu visus susirinkti ir užsimokėti užsilikusias mokesčių ir už mirusius: P. Dargį, P. Paukštienę, M. Čepalunienę. M. Gandrimienę, o po keturių mėnesių turėsite dvigubai mokėti.

Be to prašomi atsivesti naujų narių. Šiame sus-me bus išduotas raportas iš "Lietuvių Dienos", iš kur ir kada pridėsim vaikštynes. **Valdyba.**

West Side. — Draugijos Aušros Vartų vyrų ir moterų mėnesinis susirinkimas, bus 13 d. gegužės, 1 val. po pietų, parap. svetainėj. Nariai ir narės prašomi kuoskaitlingiausia susirinkti, nes turim daug svarbių dalykų aptarti kas link "Lietuvių Dienos", kuri įvyks 20 d. gegužės.

Pastaba: Nariai visokiais draugijos reikalais kreipkitės šiuo adresu: Antanas Linkus, rašt., 2322 So. Oakley Ave.

Rašt.

Šv. Pranciškaus Seserų Rėmėjų Apskritys laikys labai svarbų susirinkimą nedėlioj, 13 d. gegužės, 3:30 val. po pietų, Šv. Jurgio par. svetainėj. Visų skyrių atstovai ir valdybos prašomi dalyvauti. Taip-gi gali dalyvauti ir visi kiti rėmėjai-jos. Turime keletą svarbių laiškų iš Vienuolyno.

Valdyba.

Town of Lake. — Dr-ja Šv. Veronikos mot. ir merg. laikys susirinkimą gegužės 13 d., 2 val. po p. p., Šv. Kryžiaus par. svet. Visos narės malonėkit skaitlingai susirinkti, nes yra daug svarbių dalykų svarstymui. Be to rengiama "bunco party" gegužės 13 d., tat malonėkit į susirinkimą atnešti dovanas. Bus pasitarimas kaslink "Lietuvių Dienas", kuri įvyks 20 d., gegužės.

Valdyba.

L. Vyčių XVI Seimo Rengimo Komisijos susirinkimas įvyks trečiadieny, geg. 16 d., kapelionijos kambary, Marquette Manor, 7:30 val. vak.

Prašome visų komisijos narių atsilankyti ir stengkitės laiku pributi.

L. Vyčių XVI Seimo Rengimo Komisijos

Valdyba.

Vyčių penkta kuopa turės trumpą susirinkimą seredos vakare gegužio 16 d., Šv. Mykolo parapijos svetainėje. Po susirinkimo bus narių pasilinksminimo vakaras. Prašom visų atsilankyti.

Al. Manstavičius,
Pirmininkas

North Side. — Nekalto Pras. P. Šv. merg. dr-ja turės mėnesinį susirinkimą gegužio 14 d., 7:30 val. vakare. Visos narės prašomos atsilankyti į šį susirinkimą, nes yra svarbų reikalų apsvarstyti ir taipogi nepamirškite atsivesti naujų narių.

H. Rutkauskas, rašt.

MARQUETTE PARK.

Iš sodalicijos.

Nekalto Prasidėjimo Panelės Šv. mergaičių Sodalicijos pirmininkė, p-lė D. Gustaitė, jau savaitė, kai serga "flu". Ačiu Dievui, kad jau sveikesnė. Sodalicijos mergaitės ligonę skaitlingai lankė, ypatingai gražu buvo kaip apie penkiolika mergaičių, po kun. Baltučio bankieto, pereitą sekmadienio vakarą, buriu atlankė ligonę ir įteikė jai gėlių, kartu ir banketo deserto -- "žemuogių torto", kurį seserys įteikė.

Pirmadieny ligonė šventė savo vardadienį. Ir vėl gražus burys ją aplankė: gražią dovaną įteikė jos geros draugės — Emilė ir Elena Prosevičiutės, taipgi dovanėlių gavo nuo p-lės K. Mickaitės. Be to, nuo draugų gavo saldainių ir gelių. Kad palinksminus ligonę jos vardadieny, p-lė Emilė Prosevičiutė gražiai paskambino pianą, o northsidietis, p-nas A. Kaminskas, padainavo keletą dainelių. Visi linkėdami ilgiausių metų ir greito pasveikimo išsiskirstė.

Ramona.

LIETUVIAMS LAIŠKAI CHICAGOS PAŠTE

Chicagos pašte (federalis butas) randasi šeimiaus sakytiems lietuviams prisiųsti laiškai, bet del klaidingo adresu nepristatyti į namus. Tuos laiškus galima gauti nuėjus asmeniškai į General Delivery skyrių prie langelio, ant kurio padėtas parašas: ADVERTI SED. Prašant laiško, reikia paduoti pavardę, kaip ant laiško parašyta ir numerį.

907 Buividžienei Onai
908 Calairis Kaz.
910 Chapas Rapalas
922 Gronowski Antoni
932 Karabielnikui Ad.
945 Lingis Andrius
961 Petryla Frank
964 Paplauskis Bruno
970 Mylėtojui Tėvynės (Stulgui J.)
971 Skolustikui M.
975 Shetkaitei Magd.

Pirm kelerių metų Chicagoj keturi darbininkų viršaičiai pradėjo užsiimdinėti juodrankiškais darbais. Iš kontraktorių reikalaudavo aukštų išsipirkimų, kitaipgi grąsino darbininkus išvesti į streikus.

Jie visi suimti ir teismo nubausti kalėjimu. Tai įvyko 1922 m. Po to jie paliuosuoti su parankomis ir visi pasislėpė.

Pirm keliasavaičių buvo suimtas vienas, dabar nutvertas kitas. Abu uždarytu. Kitų dvie jų dar ieškoma.

VISADOS PILNAS

BUDRIKO RADIO SKYRIUI visados yra pripildytas Naujais 1929 Modeliais ir kainos yra žemesnės kaip kitur.

RCA Radiola 18 už $137.50 su tubomis.

Atwater Kent 37 už $110.50 su tubomis.

Atwater Kent 38 8 tubų už $150.00 su tubomis.

Freshman AC 6 tubų už $98.00.

Victor Ortophonic Victrola ir Radio Kruvoje — Electrikinis už $249.00.

Šitas gražus naujas radio Freshman arba Atwater Kent 6 tubų prijangiamas prie elektros. Radio su visuokuo, nieko daugiaus nereikia pirkti už $87.00.

Šita Victor Victrola kaina $12.00 su rekordais.

Nauja knyga Radio Log kiekvienam dykai.

Naujas grojyklis planas vertės $600.00 už $245.00.

JOS. F. BUDRIK Inc.
3417-21 S. Halsted St.
Tel. Blvd. 4705
Chicago, Ill.

Reumatizmas sausgėlė

Nesikankykite savęs skausmais, Reumatizmu, Sausgėle, Kaulų Gėlimų, arba Mėšlungiu — raumenų sukimu; nes skaudėjimai naikina kuno gyvybę ir dažnai ant patalo paguldo.

CAPSICO COMPOUND motis lengvai prašalina virš minėtas ligas; mums šiandie daugybė žmonių siunčia padėkavones pasveikę Kaina 50c per paštą 55c arba dvi už $1.05.

Dukart tvirtesnė 75c.

Knyga: "SALTINIS SVEIKATOS" augalais gydyties, kaina 50 centų.

Justin Kulis
3259 South Halsted Street
CHICAGO. ILL.

OPTEMITRISTAI

Persikėlė į Naują Vietą

DR. VAITUSH, O. D.

Lietuvis Akių Specialistas

Palengvins akių įtempimą kuris esti priežastim galvos skaudėjimo, svaigimo, akių aptemimo, nervuotumo, skaudamą akių karštį. Atitaisau kreivas akis, nuimu cataractus. Atitaisau trumpą regystę ir tolimą regystę.

Prirengiu teisingai akinius visuose atsitikimuose, egzaminavimas daromas su elektra, parodancia mažiausias klaidas.

Speciale atyda atkreipiama mokyklos vaikučiams.

Valandos nuo 10 ryto iki 8 vakare. Nedėliomis nuo 10 ryto iki 12 po pietų.

(Dabar gyvena:)
4712 S. ASHLAND AVE.
Tel. Boulevard 7589

25 METŲ PATYRIMO

Pritaikime akinių del visokių akių

JAN SMETANA, O. D.
OPTOMETRISTAS
Ekspertas tyrimo akių ir pritaikymo akinių
1801 South Ashland Ave.
Platt Bldg., kamp. 18 St. 3 augšta. Kambariai 14, 15, 16, 17 ir 18
Pastebėkit mano iškabas
Valandos nuo 9 ryto iki 8:30 vakare. Nedėlioj ofisas uždarytas
Tel. Canal 0523

DAKTARAI

Telefonas Boulevard 1939
Dr. S. A. BRENZA
Ofiso Valandos: 9 iki 12, 1 iki 3 dieną, ir 6:30 iki 9:30 vakare
4608 S. ASHLAND AVE.
Netoli 46th St. Chicago, Ill.

Tel. Lafayette 5793
Dr. A. J. JAVOIS
Office: 4459 S. California Ave
Val.: 2 iki 5 po pietų, 7 iki 9 vak
Nedėlioje pagal sutartį

Rez. Tel. Midway 5512
Dr. R. C. CUPLER
GYDYTOJAS ir CHIRURGAS
Oakley Avenue ir 24-tas Street
Telefonai Canal 1713—0241
Val.: 2 iki 4 p. p. Panedėlials ir Ketvergais vakare

Tel. Canal 6764 Virginia 038
DR. A. RAČKUS
GYDYTOJAS,
CHIRURGAS
IR OBSTETRIKA
Gydo staigias ir chroniškas ligas vyrų, moterų ir vaikų
DARO OPERACIJAS
Ligonius priima kasdieną nuo pietų iki 8 val. vakaro
Nedėliomis ir seredomis tik iškalno susitarus.
Ofisas ir Laboratorija
Ir X-RAY
2130 WEST 22nd STREET
CHICAGO

DR. J. J. KOWARSKIS
Gydytojas ir Chirurgas
Ofisas 2403 West 63 Street
Kerte So. Western Avenue
Tel Prospect 1028
Rezidencija 2359 So. Leavitt St
Tel. Canal 2330
Valandos: 2-4 po pietu ir 7-9 v.
Nedėliot pagal susitarimą

PILNAS EGZAMINAS $5.00 TIKTAI $5.00

AŠ TURIU 42 METUS PATYRIMO
Taigi nenusminkit, bet eikit pas tikrą specialistą, ne pas kokį nepatyrėlį. Tikras specialistas, arba profesorius, neklaus jusų kas jums kenkia, ar kur skauda, bet pasakys pats po pilno išegzaminavimo. Jus sutaupysit laiką ir pinigus. Daugelis kitų daktarų negalėjo pagelbėt jums delto, kad jie neturi reikalingo patyrimo, suradymui žmogaus kenksmingumų.
Mano Radio — Scope — Raggi X-Ray Roentgeno Aparatas ir visiškas bakteriologiškas egzaminavimas kraujo atidengs man jusų tikras negeroves, ir jeigu aš pamisiu jus gydyti, tai jusų sveikata ir gyvumas sugryš jums taip kaip buvo pirmiau. Jeigu kenčiat nuo ligų skilvio, žarnų, inkstų, odos, kraujo, nervų, širdies, reumatizmo, kirminų, uždegimo žarnų, slėpnų plaučių arba jeigu turit kokią užsisenėjusią, įsikerėjusią chroniską ligą, kuri nepasidavė net gabiam šeimynos gydytojui, neatidėliokit neatėję pas mane.

DR. J. E. ZAREMBA
SPECIALISTAS
Rumai 1012 — 1015 — 1016
20 W JACKSON BOULEVARD
Arti State Gatvės
Ofiso Valandos: Nuo 10 ryto iki 1 po pietų. Vakarais nuo 5 iki 7
Nedėliomis nuo 10 ryto iki 1 po pietų.

Tel. Hemlock 8151
Dr. V. S. NARYAUCKAS
GYDYTOJAS ir CHIRURGAS
2435 West 69 Street
Val.: 9—12 ryte, 1—4 p. p., 6—9 v. v. Nedėlioj susitarus.

Ofiso ir Res Tel. Boulevard 5913
DR. A. J. BERTASH
3464 So Halsted St.
Ofiso valandos nuo 1 iki 3 po pietų ir 6 iki 8 val. vakare
Res. 3201 So. Wallace Street

DR. MARGERIS
3421 SO. HALSTED STREET
Tel. Boulevard 8483
Nuo 12 iki 3 po pietų. Nuo 6:30 iki 8:30 v. vak. Sekmadieniais nuo 10-12

PLAUKŲ IR GALVOS SPECIALISTAS

Naujausiu budu ir vaistais duodame galvai geriausius trytmentus. Išgydome pleiskanas. Sulaikome krytimą plaukų ir atgaiviname plaukus. Geriausios pasekmės. Ateikite šiandie. Val. nuo 9 ryto iki 9 v. Ned. 10-2
INDIA LABORATORY
1407 Milwaukee Ave. Chicago.

DENTISTAI

Office Boulevard 7042
DR. C. Z. VEZELIS
LIETUVIS DENTISTAS
4645 So. Ashland Avenue
Ant Zaleskio Aptiekos

Tel. Canal 6222
DR. G. I. BLOŽIS
DENTISTAS
2201 West 22nd Street
Valandos: Nuo 9 iki 12 ryto nuo 1 iki 9 vak. Seredomis 1801 So. 51 Ave. Cicero, Ill.

Tel. Canal 0257 Res. Prospect 6659
DR. P. Z. ZALATORIS
Gydytotojas ir Chirurgas
1821 SOUTH HALSTED ST.
Rezidencija 6600 S. Artesian Ave
Valandos: 11 ryto iki 3 po pietų 6 iki 8:30 vakare

DR. CHARLES SEGAL
Perkėlė savo ofisą po numeriu
4729 S. Ashland Ave.
SPECIJALISTAS
Džiovų, Moterų ir Vyrų Ligų
Val.: ryto nuo 10—12 nuo 2—4 po pietų: nuo 7—8:30 vakare
Nedėliomis 10 iki 12
TELEFONAS MIDWAY 2880

Tel. Boulevard 1481
Dr. V. A. ŠIMKUS
Gydytojas, Chirurgas ir Akušeris
3343 SO. HALSTED STREET
Valandos Nuo 2 — 4 p. p. 7—9 vakare

DR. HERZMAN
IŠ RUSIJOS
Geral lietuviams žinomas per 15 metų kaipo patyręs gydytojas chirurgas ir akušeris.
Gydo staigias ir chroniškas ligas vyrų, moterų ir vaikų pagal naujausius metodus X-Ray ir kitokius elektros prietaisus.
Ofisas ir Laboratorija
Netoli Morgan Street
1025 WEST 18 STREET
VALANDOS: Nuo 10 — 12 pietų ir nuo 6 iki 7:30 val. vakare.
Dieną šauk: Canal 3110. Naktį South Shore 2238 arba Boulevard 4136

DR. MAURICE KAHN
Gydytojas ir Chirurgas
4631 SO. ASHLAND AVE
Tel. Yards 0994
Rezidencijos Tel. Plaza 4200
VALANDOS:
Nuo 10 iki 12 dieną.
Nuo 2 iki 3 po pietų.
Nuo 7 iki 9 vakare.
Nedėl nuo 10 iki 12 diena

Ofiso Tel. Victory 6893
Rezidencijos Tel. Drexel 9191
Dr. A. A. Roth
Rusas Gydytojas ir Chirurgas
Specialistas Moterišku, Vyriškų Vaikų ir visų chroniškų ligų
Ofisas 3102 So. Halsted St., Chicago arti 31st Street
Valandos: 1-3 po piet. 7-8 vak. Nedėlomis ir šventadieniais 10-12 d.

ADVOKATAI:

JOHN B. BORDEN
(John Bagdziunas Borden)
ADVOKATAS
105 W. ADAMS St., Room 2117
Telephone Randolph 6727
Vakarais: 2151 West 22 St.
Telephone Roosevelt 9090
Namų Telefonas Republic 9600

JOHN KUCHINSKAS
IR
B. F. MASTAUSKAS
LIETUVIAI ADVOKATAI
2221 W. 22nd St.
Arti Leavitt Street
Telefonas Canal 2552
Valandos: 9 ryto iki 8:00 vakare.
Seredomis ir Pėtnyčiomis nuo 9 iki 6.
Nedėlomis 11tos iki 1 v. po piet.

A. A. OLIS
ADVOKATAS
11 So. La Salle St., Room 2001
Tel. Randolph 1084-Val. nuo 9-6 Vakarais
3241 S. Halsted St. Tel. Yards 0062
7-9 v. v. apart Panedėlio ir Pėtnyčios

JOSEPH J. GRISH
(Juozas J. Grišius)
ADVOKATAS
4631 S. Ashland Ave. (2 lubos)
Telef. Boulevard 2800
RESIDENCIJA:
6515 So. Rockwell Street
Telef. Republic 9723

ŠV. KAZIMIERO AKADEMIJOS REMĖJŲ SEIMAS!

LAIKYS SAVO METINĮ SEIMĄ

Švento Kazimiero Akademijos Remėjų Draugija Chicagoje

Sekmadienyje, 13 Dieną Gegužio - May 1928 m.

ŠV. KAZIMIERO VIENUOLYNO AUDITORIJOJE, 2601 West Marquette Road

Seimo dalyviams Šventos Mišios 10 valandą ryte, Seserų Koplyčioje. 12 val. pietus. Seimo darbai prasidės 2 valandą po pietų. Gegužinės pamaldos su palaiminimu Švenč. Sakramentu — Seimo posėdžiams pasibaigus. Po tam vakarienė ir labai graži programa. Labai nuoširdžiai kviečiame dalyvauti Seime. Už Jusų malonų atsilankymą, pritarimą ir parėmimą musų darbų busime labai dėkingos.

Šv. K. A. R. Dr-jos Centro Valdyba ir Švento Kazimiero Seserys.

GRABORIAI:

S. D. LACHAWICZ

Lietuvis Graborius
2314 W. 23rd Place
Chicago, Ill.

Patarnauja laidotuvėse kuopigiausia. Reikale meldžiu atsišaukti, o mano darbu busite užganėdinti.

Tel. Roosevelt 2515 arba 2516

Simpatiškas — Mandagus — Geresnis ir Pigesnis Už Kitų Pataravimas.

J. F. EUDEIKIS KOMP.

PAGRABŲ VEDĖJAI
Didysis Ofisas:
4605-07 So. Hermitage Ave.
Tel. Yards 1741 ir 1742

SKYRIUS
4447 So. Fairfield Avenue,

SKYRIUS
1410 So. 49 Ct., Cicero
Tel. Cicero 3794

SKYRIUS
3201 Auburn Avenue
Tel Boulevard 3201

J. F. RADZIUS

Pigiausias Lietuvis Graborius CHICAGOJE

Laidotuvėse patarnauju geriausia ir pigiau negu kiti todel, kad priklausau prie grabų išdirbystės

OFISAS
668 West 18 St.
Tel. Canal 6174
SKYRIUS: 3233
So. Halsted St.
Tel. Victory 4088

Tel. Boulevard 4139

A. MASALSKIS

GRABORIUS

Musų patarnavimas laidotuvėse ir kokiam reikale, visuomet esta sanžiningas ir nebrangus, todel kad neturime išlaidų užlaikymu skyrių.

3307 AUBURN AVE.
Chicago, Ill.

Tel. Roosevelt 7532

S. M. SKUDAS

Graborius ir Balsamuotojas

Nuliudimo valandoje suteikiam geriausį patarnavimą.

Palaidojimą atliekame rupestingai ir gražiai. Busite patenkinti.

1911 Canalport Ave.
Chicago, Ill.

SKAITYKITE BIZNIERIŲ BARGENUS

IŠRENDAVOJIMUI arba pardavimui duonkepykla su namu ar be namo su dviem plytiniais pečiais. Gera vieta, wholesale ir retail biznis, lietuvių ir lenkų apgyventoj apielinkėj.

AUGUST DEJMEK
4743 So. Wood Street
(12-14)

I. J. ZOLP

GRABORIUS IR LAIDOTUVIŲ VEDĖJAS
1650 West 46th Street
Kampas 46th ir Paulina Sts.
Tel. Blvd. 5203

Nuliudimo valandoje kreipkitės prie mones, patarnausiu simpatiškai, mandagiai, gerai ir pigiau negu kitur. Koplyčia del šermenų dykai.

Telefonas Yards 1138

STANLEY P. MAŽEIKA

GRABORIUS IR BALSAMUOTOJAS

Turiu automobilius visokiems reikalams. Kaina prieinama.

3319 AUBURN AVENUE
Chicago, Ill.

A. ✝ A.

MARIJONA NAUSĖDIENĖ

(Po tėvais Ivinskaitė)

Mirė Lietuvoj bal. 7 d., 1928, Tauragės apskr. Skaudvilės parap., Kertinių k. Palaidota Šv. Kryžiaus kapinėse. Buvo sulaukusi 85 m. amžiaus. Paliko dideliame nuliudime 5 dukteris Uršulę Visockienę, Marijoną Jankauskienę, Veroniką Kazlauskienę, Oną Balsienę, Agotą Blinstrubienę ir žentus, o Amerikoj ir-gi 5 dukteris Petronėlę Kavalauskienę, Anelę Juškienę, Barborą Norbutienę, Domicelę Kalvaitienę ir Marcijoną Norbutienę ir žentus.

Už velionės dušią pamaldos įvyks gegužio 15 d. 1928 Gimimo Panelės Šv. par. 8 val. ryte.

Giminės ir pažįstami kviečiami atsilankyti į šias pamaldas.

Nuliudusios:;
DUKTERYS ir ŽENTAI.

Šuo, Šuo!

Parsiduoda German Police Dog, 1½ m. senumo, didelis, gudrus, klusnus, sargus, vagims neprieinamas.

3222 South Morgan St.
(11-12)

NAMAI -- ŽEMĖ

LOTAS.

30x125 prie Marquette Parko. Kaina $1,450.

A. N. MASULIS & CO.
6641 So. Western Ave.
Republic 5550
(12)

ANT MAINŲ DU BIZNIO LOTAI.

Mainysime du biznio lotu, kurie randasi geroj vietoj. Mainysime į groceriuką arba šiaip mažą biznį.

6953 So. Western Ave.
Tel. Hemlock 5599

PARSIDUODA 2 flatų murinis namas po 6 kambarius vandeniu šildomas, geroj vietoj ir pigiai. Savininkas

3736 So. Campbell Ave.
(j12-17)

PASALDYKITE SAVO GYVENIMĄ.

Jei jusų gyvenimas kartus, tai pasaldykite jį Lietuvos saldainiais.

Jei jusų gyvenimas saldus, tai padarykite jį dar saldesnį lietuviškais saldainiais. Saldainių iš Lietuvos ve kur:

"DRAUGO" SKYRIUS
901 West 33rd Street
Chicago, Ill.

IEŠKO

PAIEŠKAU Kastantino Kažukauskio, kilęs iš Kaltinėnų parap., iš Kaltuniškės. 25 m. kaip jokios žinios nėra. Apie gyvą ar mirusį noriu žinoti jo sena motinėlė ir kunigas tėvas Rokas Kažukauskis, pranciškonas, "Varpelio" redaktorius, Kaune. Pranešti::

A. GILIS
3131 So. Emerald Ave.
Chicago, Ill.

PAIEŠKAU Vinco Damaško, paeinąs iš Skėmių k., Baisiogalos pačt., Šiaulių Apskr., pirmiaus gyvenantis Chicagoje. Kas apie jį žino, arba pats atsišaukite pas::

NIKODEMA SADAUSKĮ
4609 So. Paulina Street
Chicago, Ill.

Nes yra svarbus reikalas ir turiu jį matyti prieš išvažiuojant Lietuvon.
(12-16)

PADĖKONĖ

A. A.

KAZIMIERA TAMOŠAITĖ

Mirė balandžio 28, 1928, o palaidota gegužio 1 d. Šv. Kazimiero kapinėse. Buvo sulaukus 18 metų amžiaus, gimus Chicagoj.

Šiuomi norime išreikšti širdingos padėkos žodžius visiems dalyvavusiems musų dukters laidotuvėse. Pirmiausia tariame ačiu gerb. kun. A. Baltučiui Marquette Parko lietuvių klebonui už rupestingą lankymą musų dukters ligoje. Dėkuojame gerb. seserims Kazimierietėms už lankymą musų sergančios dukters, už parinkimą iš akademikių palydovių ir už lankymą pašarvotos dukters. Už gedulingų pamaldų atlaikymą tariame ačiu gerb. Šv. Jurgio parap. kunigams ir vargonininkui. Toliau dėkuojame visiems giminėms, pažįstamiems, kaimynams už lankymą pašarvotos musų dukters, už gėlės, dalyvavimą laidotuvių pamaldose ir lydėjusiems į kapines. Dėkuojame grabnešiams ir palydovėms akademikėms, gėlių nešėjoms ir grab. p. A. Masalskiui už rupestingą patarnavimą. Dar kartą ačiu visiems.

Nuliudę: TĖVAI.

NAMAI -- ŽEMĖ

C. P. SUROMSKIO BARGENAI.

NAMAI IR AUTOMOBILIAI

Pardavimai Arba Mainymai.

4 pagyvenimų murinis namas su visais įtaisymais prie pat Šv. Jurgio bažnyčios. Savininkas mainys ant farmos arba lotų.

4 pagyvenimų biznavas namas išsimaino ant bile kokio biznio arba kitokio namo.

3 pagyvenimų murinis namas su visais įtaisymais. Kaina $7,500. Išsimaino ant bile kokio biznio arba lotų.

Kam reikalinga 120 akerių farma 50 mylių nuo Chicagos. Savininkas maino ant miesto namo.

7 lotai išsimaino ant namo arba farmos. Lotai randasi labai geroj vietoj, bizniavas lotas, savininkas mainys ant biznio arba namo.

Parsiduoda geselino stotis, gera vieta. Biznis didelis. Priimsiu lotus į mainus.

Parsiduoda 3 automobiliai labai mažai vartoti, už labai prieinamą kainą.

Kas turi lotus arba bile kokį biznį, priimsiu į mainus.

Su visokiais pardavimais, mainymais namų, automobilių, biznių, lotų, farmų, kreipkitės pas mus ir visuomet busit užganėdinti.

Padarom teisingai, greitai, pigiai ir gerai.

C. P. SUROMSKIS CO.

3352 SO. HALSTED STREET
Chicago, Ill.
Telefonas Yards 6751

PARSIDUODA kertinis lotas 83x125 randasi 72 ir Maplewood Ave.

Kreiptis:
6940 So. Maplewood Ave.
(10-11-12)

PARSIDUODA medinis septynių šeimynų namas. Visi patogumai ir pagerinimai. $72 rendomis į mėnesį. Parduosiu pigiai, nes kraustaus į farmą.

907 West Cullerton St.

EXTRA EXTRA.

Šitos minėtos ukės turi buti parduotos į 20 dienų laiko, labai pelningos ir pigios.

70 akrų ukė ant cementinio kelio arti bažnyčios ir mokyklos, budinkai gyvuliai padargai $3,900.

4 akrų šoninė ukė. Nauji budinkai, gyvuliai padargai $1,200.

130 akrų, 30 akrų sodnas, gyvuliai padargai 1 mailė į miestą $4,500.

120 akrų, girios 20 akrų, sodnas, 15 akrų geri budinkai, gera žemė $3,000.

Taip pat turiu kelet gerų ukių ir ant mainymo, visokio didumo.

200 akrų ant mainymo 13 galvijų, 3 arkliai, kiaulės, padargai $10,000. Kurie pirksit ar mainysit, tai nesigailėsit.

P. D. ANDREKUS
107 Box Ave. Pentwater, Mich.

BIZNIS

EXTRA

Parsiduoda grocernė, pirmos klesos įrengimas, geroj vietoj, prie lietuvių mokyklos, tirštai lietuvių apgyventoj kolonijoj. Laikoma visokių daiktų ice-creamo, saldainių, knygų, cigarų, tabokos, gėrimų. 3 kamb. užpakalyj štoro ir 4 kamb. štoro viršuj, garadžius, beizmentas, ice-boxis, gera vieta bučernei, listas trims metams, rendos $60. Noriu greit parduot, esu našlys, neapsidirbu.

4434 So. Fairfield Ave.
(10-11-12)

NAMAI -- ŽEMĖ

MARQUETTE PARKO APIELINKĖJ

Parduosiu arba mainysiu ant ko nors mano naują 5 flatų kampinį namą, tai yra vienas iš puikiausių namų toj apielinkėj; yra 3 flatai po 5 kamb. 2 flatai po didelius 3 kamb. ir 3 mašinų garažas. Namas štimu apšildomas, visas ažuclo trimas, visuose flatuose įdirbtos lovos, gesiniai pečiai, aisbaksiai ir bufetas. Visas namas puikiausiai išdekoruotas, visi langai ir durys apkalta metaliniais stripsais, priekiniai stepsai iškloti karpetais, visi priekinių langų stiklai artistiškai išdirbti (art glass), geriausia padarytas plumbingas, puikus kristal elektrikos fikčeriai, šilumos boileris ir paipos apdengti. Randasi puikiausioj vietoj ant 2851-53 W. 65th St., kampas 65th ir So. Francisco Avenue. Pašaukite arba matykite savininką John Pakalnis (John Pakel), 6551 So. California Ave. Hemlock 0367.

ANTRAS PUIKUS PIRKINYS.

2 vidutinio didžio štorai, 6 kamb. flatas ir vieno karo garažas. Vienas štoras išrendotas už $50 mėnesiui. Ši vieta yra tinkama del grosernės, kriaučiaus, dry goods štoro ar bile kokio biznio, nes vieta yra labai puiki ir smarkiai auganti, netoli Marquette Parko. Parduosiu arba priimsiu į mainus biznį, namą, lotus arba nedidelę gražioj vietoj farmą. Matykite arba pašaukite savininką John Pakalnis (Pakel) 6551 So. California ave., Tel. Hemlock 0367.

TREČIAS NAMAS.

Tai yra baigiamas statyti 2 flatai po 5 kamb. (3 bedruimiai), 3 kambarių flatas beizmente arba galima biznį užsidėti vietoj frontinės, nes yra padaryta del štoriuko. Yra vienas labai puikus kamb. stoge, karštu vandeniu apšildomas pirmas floras, 2 mašinų muro garažas, randasi ant 69-tos gatvės. Parduosim arba mainysim ant bile ko. Matykit John Pakalnį. Hemlock 0367.

DAR VIENAS.

Tiktai pradedamas statyti ant 71 gatvės. Tai bus 5 flatai, 2 nedideli štoriukai arba galima palikti į vieną ir 2 mašinų garažas. Parduosiu arba mainysiu. Pirkite kol tiktai pradedama statyti, taip darydami nemažai sutaupinsite.

Pašaukite Hemlock 0367.

Taipgi jei tamsta manote statyti bile kokį namą, del teisingo išrokavimo pašaukite manę. Aš statau visokius namus bile kurioj miesto dalyj. Turiu lotų geriausiose vietose. Aš parupinu del savo kostumerių pirmus, antrus ir jei reikia trečius morgičius.

JOHN PAKALNIS (Pakel)
6551 So. California Avenue
Hemlock 0367
Generalis Kontraktorius

UKĖS

Lietuvių Kolonijoj turiu daugelį gražių ukių pardavimui. Norinti pirkti ir gaut teisingą patarnavimą atsišaukit.

J. A. ŽEMAITIS,
Fountain, Mich.
(20-20)

IŠRENDAVIMUI flatas 6 kambarių su apšildymu ir kitais patogumais.

Tinka daktarui, advokatui ir kitaip jau šeimynai.

3327 So. Halsted St.
Tel. Yards 4369

PARSIDUODA bučernė geroj vietoj. Labai pigiai. Pardavimo patirsite ant vietos.

1443 South 50 Court
Cicero, Ill.
Telef. Cicero 4097

MARQUETTE JEWELRY & RADIO

Savininkas R. Andreliunas

Užlaikau visokių auksinių ir sidabrinių daiktų, vėliausios mados radio, pianų rolių, rekordų ir tt. Taisau laikrodžius ir muzikos instrumentus.

2646 W. 63rd St. Chicago.
Telefonas Hemlock 8380

ĮVAIRUS KONTRAKTORIAI

PEOPLES HARDWARE AND PAINT CO.

SAVININKAI
GREGOROWICZ BROS.

Užlaikome:
Maliavos, Aliejų, Stiklių, Auto reikmenų, įrankių, Indų ir kitokių naminių reikalingų reikmenų.

Turime plumbinių ir elektros reikmenų.

1901 WEST 47th STREET
Telefonas Lafayette 4139
Chicago, Ill.

BRIDGEPORT PAINTING & HARDWARE CO.

Maliavojame, dekoruojame, kalsimuojame ir popieruojame namus. Padarome darba greitai ir pigiai.

Užlaikome maliavu, popieru ir stiklu ir t. t.

3149 SO. HALSTED ST.
Pres. Ramancionis
Chicago, Ill. Tel. Victory 7261

Telefonas Canal 7233

PETRAS CIBULSKIS

Maliavojimo Kontraktorius
Dažų ir Popieros Krautuvė
2334 So. Leavitt St. Chicago.

GENERALIS KONTRAKTORIUS.

Atlieku visokį karpenterio ir murininko darbą. Statau naujus ir taisau senus namus.

JULIJONAS ŠLICKIS
2150 South Hoyne Avenue
Tel. Canal 5529
(26-26)

Phone Virginia 2054

JOSEPH VILIMAS

Namu Statymo KONTRAKTORIUS

4558 S. Washtenaw Ave. Chicago, Ill.

MORTGEČIAI-PASKOLOS

2-RI MORGIČIAI
3-TI MORGIČIAI
6% Nuošimčiai

Paskola suteikiama į vieną dieną
Perkame real estate kontraktus

International Investment Corporation

Kapitalas $500,000.00
3804 S. KEDZIE AVE
Tel. Lafayette 6738-6716

Patarimas Publikai!

AR ŽINAI, kad su pirkimu, pardavimu ir mainymu turto, mortgičių reikalais, notariališku raštu padarymu, pinigų ir laivakorčių siuntimu —

VISADOS yra patartina kreipties pas

S. L. FABIAN & CO.
809 W. 35th St. Chicago.
Boulevard 0611-0774

JŲ KAINOS YRA ŽEMOS, DELTO KAD JŲ BIZNIS YRA DIDELIS