LIBRARY OF THE
MAY 3
UNIVERSITY

Katalikai pasaulionys turi kilnų uždavinį, — įnešti į šeimynas ir į visuomenę Kristaus mokslą, atnaujinti žmonių dvasią. Jėzaus Širdies viešpatavimas milijonų širdyse — tai musų užduotis. "Draugas" padės jums tą apaštalavimo darbą atlikti. Užtat, skaitykite ir platinkite "Draugą."

DRAUGAS
LITHUANIAN DAILY FRIEND

"Draugas" atstovauja organizuotų katalikų mintį, remia nuoširdžiai katalikiškas draugijas, sąjungas, parapijas ir lietuvių kolonijas. "Draugas" džiaugiasi didelę katalikų parama ir nori, kad toliau pasilaikytų tie prieteliški jausmai.

No. 105 3¢ A COPY "Draugas" 2334 So. Oakley Avenue

CHICAGO, ILLINOIS, KETVIRTADIENIS, GEGUŽIO (MAY) 2 D., 1929 M.

ENTERED AS SECOND-CLASS MATER MARCH 21, 1916, AT CHICAGO, ILLINOIS UNDER THE ACT OF MARCH 3, 1879

3¢ A COPY Telefonas: Roosevelt 7791

METAI-VOL. XIV

LATVIJOJ SOCIALISTŲ PARTIJAI LEGALĖS TEISĖS PANAIKINTOS

Komunistų Riaušės Berlyne

MEKSIKOJ REVOLIUCIJA BLANKSTA; VADAI Į J. VALSTYBES TRAUKIA

LATVIJOJ NĖRA SOCIALISTŲ PARTIJOS

RYGA, geg. 2. — Gegužės 1 dieną Latvijoj uždrausta visoki parodavimai ir demonstracijos. Kadangi socialistai pradėjo griežtai į valdžią atsinešti, valdžios parėdymu socialistų partijai legalės gyvavimo teisės atimta, ty. partija suardyta.

REVOLIUCIJOS SĄMOKSLAS ISPANIJOJ

LONDONAS, geg. 1. — Iš Ispanijos apturima žinių, kad tenai — Barcelonoj — susektas naujas revoliucinis sąmokslas prieš diktatoriaus valdžią.

Ispanijoj veikia aštri cenzura. Žinios nepraleidžiamos.

STALINĄ PARALYŽIUS IŠTIKO

BERLYNAS, geg. 2. — Iš Maskvos praneša, kad Rusijos komunistų diktatorių Staliną paralyžius ištikęs, kada jis lankęsis vienam mitingų.

LAKUNŲ LAVONAI ATRASTI

SYDNEY, Australija, geg. 2. — Kituomet du lakunu pranyko išskridus ieškoti Southern Cross monoplano. Dabar jiedu atrastu mirusiu, matyt, nuo troškulio. Airplanas nesugadintas.

TUKSTANČIAI ĮTARIAMŲ AREŠTUOTA

PARYŽIUS, geg. 1. — Kad apsidrausti raudonųjų gaivalų riaušių, išvakarė ir šiandie keli tukstančiai įtariamų areštuota. Tarp areštuotų surasta ir ieškotų piktadarių.

NELEIDO Į PORT ARTHURĄ

TOKYO, geg. 1. — Iš Shantungo provincijos, Kinijoj, laivu į Port Arthurą nuvyko kiniečių sukilėlių vadas, gen. Chang Chung-chang. Japonų autoritetai jam uždraudė ten išlipti.

LONDONAS, geg. 2. — Priešrinkiminėj kampanijoj darbo partija žada kiekvienam žmogui darbą, jei ji rinkimus laimės.

BERLYNE KOMUNISTŲ SUIRUTĖS

BERLYNAS, geg. 1. — Čia policija komunistams uždraudė gatvėmis ėjimus ir susirinkimus. Įvairiose miesto dalyse tad komunistai sukėlė riaušes.

Daug raudonųjų areštuota ir daug sužeista. Nemažai ir policininkų sužeista.

LENKŲ OPEROS NARIAI APMUŠTI

VARŠAVA, geg. 2. — Lenkai kelia baisų triukšmą prieš vokiečius. Gauja užpuolikų Oppelne, vokiečių Silezijoj, apmušė Lenkų operos visą grupę. Kai-kurie grupės nariai pavojingai sužeisti.

Keliami protestai, grąsinimai.

DEL KOMUNISTŲ GRĄSINIMŲ DARBININKAS PABLUDO

PARYŽIUS, geg. 2. — Darbininkas Thomas Testa prisidėjo prie komunistų. Jis turėjo žmoną ir du vaikučiu.

Komunistų viršaičiai jam parėdė, kad jis ligi gegužės 1 d. savo vaikų atsikratytų arba jie su juom apsidirbsią.

Testa, gyvendamas baimės terore ir bijodamas, kad komunistai jo ir vaikų nenužudytų, pabludo ir ant požeminio geležinkelio krito po važiuojančiu traukiniu.

Traukinio ratas jam vieną koją sumalė. Jis ištrauktas vėl ėmė galvą daužyti į bėgius tikslu greičiau galą pasidaryti.

ŠVENTASIS TĖVAS AVINĖLIŲ STOVYLĖLES PAŠVENTINO

ROMA, geg. 2. — Vakar Šventasis Tėvas iškilmingomis apeigomis pašventino avinėlių stovylėles iš vaško. Tos stovylėlės lotiniškai vadinamos "Agnus Dei", ty. Dievo Avinėlis. Stovylėlės bus tikintiems padalintos. Jų yra apribuotas skaičius.

MEKSIKOS VALDŽIA RAGINA BAŽNYČIAS ATIDARYTI

MEXICO CITY, geg. 1. — Paskutinėmis balandžio dienomis valdžios lakunai iš airplanų Jalisco ir kitose valstijose išmetė valdžios manifestą, kuriuomi gyventojai kviečiami padėti ginklus, gi kunigai kviečiami atidaryti bažnyčias.

Be kitko manifeste pažymima, kad jei gyventojai į tris savaites nepaliausią valdžios kovoję, jie busią išnaikinti.

Kunigai gi neatkreipia domės į manifestą, nes juomi nepaliečiamas reikalaujamas kunigų užsiregistravimas.

NUŽUDYTŲ KUNIGŲ KUNAI ATRASTI

HANKOW, Kinija, geg. 2. — Hunan provincijoj trijų nužudytų Amerikos kunigų misionierių kunai atrasti. Sakoma, juos banditai nužudę. Bet kodel, nėra žinoma.

TIES RUMAIS STOVĖJĘS SARGAS KAREIVIS PRAŽUVO

LONDONAS, geg. 1. — Ties Buckingham karaliaus rumais stovėjęs sargyboje kareivis nakčia kažkur dingo.

Sukeltas alarmas. Kareivis kolkas nesurastas. Paskiau pašaliniam parke tik jo šautuvas ir kailio kepurė atrasta.

Užpraeitą Chicagoj, šiaurvakarinėj miesto daly, trys saliunai subombuoti.

ILLINOIS LEGISLATURA PRIEŠ KLUXERIUS IR SAUSUOSIUS

Pravestas bilius, kad kluxeriai turi registruotis

SPRINGFIELD, Ill., geg. 2. — Ku Klux klano organizacija Illinois valstybėje pagaliau prispaudžiama prie sienos. Žemesnieji legislaturos rumai balsų didžiuma pravedė bilių, kuriuomi einant klano organizacija šioj valstybėj turi įsiregistruoti sekretoriaus ofise, jei nori gyvuoti. Tas reiškia, kad kluxerių įstatai ir visi jų viršaičiai ir visi nariai visuomenei turi but žinomi.

Debatų laiku Anti-Saloon lyga su kluxeriais pavadinta dvyniais. Gal ne visi sakomos lygos nariai yra kluxeriai, bet visi kluxeriai yra sakomos lygos žygių remėjais.

Kaip Anti-Saloon lyga, taip Ku Klux klan skaitosi neva "krikščioniškom" organizacijom. Tuotarpu jų darbai ir žygiai kitką rodo. Jos nėra nei kiek krikščioniškos, bet pagoniškos, dar blogiau.

Anti-Saloon lygos svarbiausias nusistatymas, kas legislaturoj viešai iškelta, yra: "Elgkitės taip, kaip jums patinka, peržengkite visus dešimts Dievo įsakymus, vartokite svaigalus, bet kada prisieina balsuoti, balsuokite už sausųjų reikalus; mes visados su jumis busime ir pasiliksime."

MEKSIKOS VALDŽIA NOGALES ATGAVO

NOGALES, Ariz., geg. 1. — Tuojaus už sienos Meksikos pusėje yra miestas Nogales. Revoliucionierių vadai tą miestą grąžino vietos Meksikos valdžios konsuliui.

Konsulis perėjo sieną ir savo valdžios vardu apėmė mieste valdžią. 700 revoliucionierių kareivių ginklus padėjo. Gi vadai, kurie padavė miestą, iš J. Valstybių pusės atgal negryžo.

DIDŽIUMA VADŲ PABĖGO

MEXICO CITY, geg. 1. — Meksikos valdžia paskelbė generolų vardus, kurie po nepavykusios revoliucijos savo kareivius paliko ir į J. Valstybes pabėgo. Pabėgusių sąraše nėra vyriausiojo revoliucijos vado gen. Escobar.

Revoliucionieriai Sonora valstijoj į dalis susiskaldė ir pasprudo į kalnus vesti partizanišką kovą valdžios kariuomenei.

Meksikos valdžia Sonorai jau paskyrė naują gubernatorių.

4 ŽUVO, 2 SUŽEISTA

PAINTSVILLE, Ky., geg. 2. — Valstybės policiniai autoritetai patyrė, kad netoli čia kalnuose girti "munšainės" gamintojai susivaidė ir susišaudė. To pasekmėje nužudyta du vyru, vieno jų žmona ir 14 metų vaikas. Be to, du kitu vyru sužeista.

PROHIBICIJOS VYKINTOJAI GRAFTERIAIS

FORT WAYNE, Ind., geg. 2. — Čia federaliam teisme už papirkimų ėmimą pripažinti kaltais: 1 federalis prohibicinis agentas, 1 federalis deputy maršalas, 1 apskrities deputy šerifas ir 1 privatinis detektivas. Be to trys "bootlegeriai" apkaltinti.

DEMOKRATAI PARTIJĄ PERORGANIZUOJA

WASHINGTON, geg. 2. — Demokratų partijos nacionalio komiteto pirmininkas Raskob čia įkurė partijos ofisą ir jo galva paskirtas J. Shouse iš Kansas City. Jam pavesta partiją perorganizuoti ir ją pastatyti ant stipraus pagrindo ligi 1932 m.

ŠELPKITE BADO PALIESTAS LIETUVOS SRITIS PER FEDERACIJOS SUDARYTUS KOMITETUS. PAVASARIS — SUNKIAUSIAS LAIKAS.

CHICAGO IR APYLINKĖS. — Šiandie saulėta, bet šalta.

CHICAGOJE

TIK VIENAS ŠNIPAS APKALTINTAS

Kane apskrities grand jury tik vieną sausąjį šnipą apkaltino už jo kreivą prisiegą, kuriąja einant buvo išduotas warantas, pulti de King namai Auroroj ir Mrs. de King nužudyta.

Grand jury visai nepalietė šerifo asistento Smith'o kurs moteriškę nužudė.

Nežinia, kas toliau įvyks.

28 UŽ GRAFTUS APKALTINTA

Cook apskrities grand jury 28 asmenis apkaltino už graftus sąryšy su "slot" mašinų gyvavusiu Chicagoj galingu sindikatu.

Be kitų, apkaltintas Dr. W. H. Reid, politikierius, ir 6 policijos kapitonai. Kiti visi yra mažesneji politikieriai.

Atsisako liudyti

F. V. Thompson, kulkasvaidžių pirklys, kurs galvažudžiams Chicagoj tų ginklų pristatė, koronerio teisme atsisako aiškiai pasakyti, kam ir kada jis kulkasvaidžius pardavęs. Į tai atsižvelgus jis paimtas kalėjiman.

Jaunas vyras žuvo

Liberty Air Service prezidentas J. L. Norris, 24 m., šale Leyden miestelio mėgino vienas airplanu skristi. Pakilo oran ir greitai su mašina nukrito, šiai pastarąjai užsiliepsnojus.

Evanstono policmonas apmuštas

Sheridan gatvėje Evanstono policmoną Carr nežinomi piktadariai užpuolė. Atėmė revolverį, žvaigždę ir dar apdaužė.

4 nubausti

Federaliam teisme keturi žmonės prisipažino kaltais už prohibicijos įstatymo peržengimą ir kalėjimu nubausti.

VALSTYBĖS SEKRETORIAUS ATSIPRAŠYMAS

WASHINGTON, geg. 2. — Anadien laikraštis "Washington Post" rašė, kad Belgijos, Francijos ir Italijos ambasadoriai iš Amerikos busią atšaukti. Pažymėta, kad ypač Belgijos ambasadorius princas Albert de Ligne pasirodo perdaug "poniškas" ir jis negalįs prie amerikoniškos psychologijos prisitaikinti.

Valstybės sekretorius Stimson Belgijos ambasadoriui del to rašymo pasiuntė atsiprašymo laišką. Gi Francijos ambasada ambasadoriaus atšaukimą užginė.

ŽINIOS IŠ LIETUVOS

KĄ PAPASAKOJO ŽEMĖS UKIO MINISTERIS

Žemės ukio ministeris priėmė spaudos atstovus ir painformavo apie žemės ukio gamybos ir ž. u. kulturos plėtimo reikalus.

Kaip žinoma, 1928 m. žemės ukio balansas buvo neigiamas apie 30 mil. litų. Pereitais metais linų išvežta buvo iš viso tik už 54 mil. litų, kai tuo tarpu 1927 m. — per 70 mil. litų, vadinas, linų eksporto sumažėjimas žymiai atsiliepė į balansą. Antras neigiamas reiškinys — negalėjimas išplėsti mėsos produktų. Be to, del įvairių aplinkybių gerokai padidėjo importas. Eksporto suma, kuri siekia 250 mil. litų, yra palyginti gana maža.

Lietuva daugiausia eksportuoja linų ir miško (per 40 proc. viso eksporto). Bet šitos dvi eksporto šakos ateity daug išsiplėsti negalės. Miško eksportas gali padidėti litais.

Tuo tarpu tos prekės, kurių gamyba ir eksportas gali toliau gerai plėstis, sudarė mažą eksporto dalį.

Pereitais metais pieno produktų (sviesto ir pieno pasieny) į užsienį buvo išvežta už 27 mil. litų, o šiemet apie 35 — 37 mil.

Jie mus eksporte gal užims trečią vietą. Toliau reikia paminėti daug produktų, kuriuos pirktų vakarų Europos rinkos.

Pagrindinės gamybos šakos yra įvairus gyvulininkystės produktai, grudai ir linų pluoštas. Iš jų nė vienas apleisti negalima. Išskyrus linus, musų ukininkai ligi šiol ką pagamina, tą daugiausia patys ir suvartoja. Taip ilgiau buti negalės. Dabar priėjom persilaužimo momentą. Pieninininkystės srity perspektyvos labai gražios. Intensyviai dirbdami, po kokių 3 — 4 metų galėsim šioj srity pasivyti latvius. Lietuviškas sviestas jau pernai gavo grand prix medalius Paryžiuj ir Belgijoj. Šiuo laiku veikia 3 veislinių galvijų sąjungos, kontrolasistentų są-ga, steigiami veislinių reproduktų punktai, teikiama parama gerinant pievas. Be to, turim elevatorių, apie 150 javų valymo punktų, Dotnuvos selekcijos stotis išveda lietuviškas veisles ir t.t.

Visiems tiems darbams reikia specialistų. Jų ruošia Dotnuvos žemės ukio akademija ir 5 specialinės mokyklos. Prieš karą specialistų turėjom tik apie 20, o dabar jų jau yra keli šimtai agronomų be tų, kurie dirba mokyklose, apie 80, pieninių — arti 300, gyvul. inspektorių 7, kontrolasistentų 108. Žemesnės ž. u. mokyklos ruošia ukininkus. Pernai ž. u. klases prie liaudies mokyklų lankė apie 1600 mokinių, o šiemet — jau apie 2,000. Atatinkamai išsiplėtė ir žemės ukio spauda.

Žemės nusausinta šiemet bus daugiau kaip 1½ karto už pernai. Bus pradėti ir drenažo darbai. Kelių tvarkymo reikalai šiaip taip eina, šiemet plentų statyba eis geriau.

Jei 1930 metų derliaus sąlygos butų geresnės, eksportas butų visai nepanašus į šiandieninį.

Po pranešimo spaudos atstovai statė dar keliolika klausimų. Del hipotekos kreditų ministeris atsakė, kad įstatymas jau paruoštas. Jis vykdyti tidėtas del to, kad nukentėjusiems nuo nederliaus reikėjo paskirti žymi suma — apie 34 mil. litų. Paskolos reikalu su užsieniu vedamos derybos.

"R."

PER DEŠIMTS DIENŲ Į KLAIPĖDOS UOSTĄ ĮPLAUKĖ 30 LAIVŲ

Per paskutines dešimt dienų į Klaipėdos uostą įplaukė 30 laivų, jų tarpe du dideli vokiečių laivai. Vienas 7200 tonų su 38 žmonėmis įgulos ir kitas su 25 žmonėmis įgulos. Abu šie laivai palaiko susisiekimą tarp Vokietijos ir Pietų Amerikos uostų. Vienas jų šiomis dienomis išplaukia į Argentiną su Klaipėdos celiulioza.

Švedų buriniam laive 'Ido', kuris stovi žiemos uoste, kilo gaisras, bet laivo įgulai pasisekė gaisrą likviduoti dar prieš atvykstant gaisrininkų komandai.

E.

KO TOLIAU, TAI VIS BLOGIAU

COLUMBUS, O., geg. 2. — Ohio valstybėje du valstybės prohibicijai vykinti agentu žmonių sugavimui peržengiant prohibicijos įstatymą panaudojo dvi 18 metų mergaites. Agentai jom davė pinigų nurodytose vietose pirkti svaigalų, nes jiem patiem tas nebuvo prieinama.

Mergaitės agentų paklausė ir svaigalų pirko. Tuotarpu apie tai patyrė valstybės gubernatorius Cooper, kurs tos rųšies agentų vartojamą metodą ne vien pasmerkė, bet parėdė pravesti tardymus apie agentų žygius.

PINIGŲ KURSAS

Lietuvos 100 litų	$10.00
Britanijos 1 sv. sterl.	4.85
Francijos 100 frankų	3.90
Belgijos 100 belgų	13.88
Italijos 100 lirų	5.23
Vokietijos 100 markių	23.71

"DRAUGAS"

Išeina kasdien, išskyrus sekmadienius

PRENUMERATOS KAINA: Metams — $6.00, Pusei Metų — $3.50, Trims Mėnesiams — $2.00, Vienam Mėnesiui — 75c. Europoje — Metams $7.00, Pusei Metų — $4.00, Kopija .03c.

Bendradarbiams ir korespondentams raštų negrąžina, jei neprašoma tai padaryti ir neprisiunčiama tam tikslui pašto ženklų.

Redaktorius priima — nuo 11:00 iki 12:00 val. kasdien.

Skelbimų kainos prisiunčiamos pareikalavus.

Skelbimai sekančiai dienai priimami iki 5 val. po piet.

"DRAUGAS"

LITHUANIAN DAILY FRIEND

Published Daily, Except Sunday.

SUBSCRIPTIONS: One Year — $6.00, Six Months — $3.50, Three Months — $2.00, One Month — 75c. Europe — One Year — $7.00, Six Months — $4.00, Copy — .03c

Advertising in "DRAUGAS" brings best results.

Advertising rates on application.

"DRAUGAS" 2334 So. Oakley Ave., Chicago.

DIENOS KLAUSIMAI

ATSAKĖ PREZIDENTUI.

Prezidento Hooverio kalba kongresui sukėlė daug ginčų. Spauda ją plačiai komentavo. Didžiulis New Yorko dienraštis Tribune paklausė nuomonės del p. prezidento kalbos žinomo katalikų mokslininko ir sociologo kun. dr. J. Ryan, katalikų universiteto Vašingtone profesoriaus.

Prof. Ryan atsakė, kad prezidento kalboj yra du dalyku — pirmas etiškas, antras politiškas. Į prezidento pasakymą, kad "nei vienas individualas neturi teisės nuspręsti, kuris įstatymas turi buti pildomas ir kuris įgyvendinamas", prof. Ryan atsakė: "O kur individualo sąžinė? Ar žmogus turi pildyti tuos civilius įstatymus, kurie sulig jo nusimanymu yra klaidingi?" Prof. Ryan mano, kad toks p. prezidento nusistatymas yra klaidingas. Del to jis p. Hooverį priskaito prie tos rųšies žmonių, kurie mano, kad valstybė negali padaryti klaidos. "Jis (p. Hooveris — Red.) liepia mus lenkti kelius prieš Visagalę Valstybę". Čia nėsą nei geros etikos, nei gero amerikonizmo.

Prof. Ryan gerai atsako ir į antrą p. Hooverio kalbos dalį, kuri tarp ko kito liečia ir prohibicijos įstatymą. Jo nuomone, nenuoseklu ir neteisinga yra primesti gyventojų didžiumai mažumos sauvaliavimą ir neleisti ddžiumai tarti savo žodžio, ar savo valią pareikšti.

Aišku, kad leidimas mažumai išnaudoti didžiumą fanatiškiems ir politiškiems tikslams, yra nusižengimas prieš demokratybės dėsnius.

SOCIALISTAI IR PLEČKAITIS.

Kauno "Darbininkas" paduoda oficialinius davinius apie Lietuvos socialistus, jų ryšį su išdaviku Plečkaičiu ir buvusią pas juos kratą. Anot to lakraščio:

"Per balandžio 2 d. kratą socialdemokratų centro ir "Socialdemokrato" redakcijos bute rasta 342 egzemp. 6 (37) nr. ir 14 egz. 3 nr. 1929 m. plečkaitininkų leidžiamo "Pirmyn". Padarius 35 kratas pas Kauno socialdemokratus, pas kai kuriuos rasta po keleta egz. "Pirmyn", kitų plečkaitininkų brošiurėlių ir ginklų be leidimo. Padarius 3 kratas Šiauliuose,, 4 — Biržuose, 1 — Kazlų-Rudoj, 35 — Kaišedoryse ir dar kai kur, rasta pas atskirus asmenis "Pirmyn", "Trečioji konstitucija bus pačios liaudies", "Fašistai Lietuvą į pražutį stumia", "Laisvės karžygiai", "Į kovą". Per kvotą paaiškėjo, kad ypač stipriai buvo suorganizuotos plečkaitininkų "penkiukės" Trakų apskrity. Darydama areštus politinė policija suėmė vieną pilietį su slaptu (šifruotu) pranešimu nuo Galinio Vilniaus plečkaitininkų centrui. Visą social-demokratų bendradarbiavimą su plečkaitininkais vedė Kauno ligonių kasos valdybos pirmininkas Galinis ir studentai žaizdrininkai. Jie organizavo kovos penkiukes, kurios buvo aprupinamos plečkaitine literatura ir ginklais. Kovos bureliai organizuojami ir kariuomenėje. Čia buvo sudaryta slapta socialistų karinė organizacija. Vyriausias viso to vadas buvo Galinis. Jis vedė susirašinėjimą, atlygindavo išlaidas. Iš pakvitavimų matyt, kad pinigais nesivaržyta. Iš kur tie pinigai imta?! Suimta 51 asmuo."

Vadinasi, Lietuvos socialistai dar kartą savo išdavikišką veidą parodė. Anais metais jie ir balsavo ir dirbo prieš Lietuvos nepriklausomybę, o dabar ją lenkams parduoti mėgina.

Galima priešintis vyriausybei, galima reikalauti, kad vyriausybė neiškryptų iš konstitucijos ir teisėtumo vėžių, bet negražu ir išdavikiška yra susidėti su priešininkais, kad pasmaugus savo tautos neprklausomą valstybę.

ATŠAUKIA PARAŠĄ.

Kaip žinome, Vilniaus lietuvių tarpe įvyko skilimas iš priežasties dr. Alseikos ir jo pasekėjų bendradarbiavimo su plečkaitininkais.

Dr. Alseika, norėdamas apginti savo užimtą poziciją, išleido vienkartinį laikraštį "Tiesos" Žodį", kuriame įdėjo protestą su kai kurių vilniečių veikėjų parašais. Pasirašiusieji po tuo protestu jau pradeda savo parašus atšaukti. "Vilniaus Rytojus" 8 Nr., bal. 6 d. įdėjo tokį dalyką:

"Prašau patalpinti Tamstų savaitraštyje šiuos mano žodžius:

Neįsigilinęs į d-ro Alseikos varomą politiką, pasirašiau po "Protestu", bet dabar, supratęs jos žalingumą lietuvių tautai **savo parašą atšaukiu.** Su pagarba A. Vabulis"

Ir iš to bus aišku, ko vertas buvo tas "garsus protestas".

Nepamirškime, kad Lietuvos spaudos atgavimo 25 d. sukaktuvės įvyksta šiemet gegužės 7 d. Chicagos Federacijos apskrityse tą dieną ruošia vakarą Dievo Apveizdos par. salėj.

KAIP APSIDRAUSTI DIFTERITO.

Difteritas yra biauri liga, kuri kas metai daugiau vaikų į kapus nuvaro, negu kita kokia liga. Bet šios ligos musų laikais galima pilnai apsisaugoti, galima vaikelius nuo jos apdrausti. Tas visupirma priguli nuo pačių tėvų. Ir vaikeliai turi apdrausti pirmaisiais jų gyvenimo metais.

Vaikus nuo difterito apdrausti yra lengva priemonė. Kiekvienas gydytojas tai gali atlikti — į vaikelio petį po oda įšmirškiami vaistai, taip vadinami "toxin — anti — toxin". Šie vaistai kuną padilgina savyje išdirbti taip vadinamus priešnuodus (antidote), kurie paskiau suneutralizuoja difterito perus, jei šie patenka vaikelio organizman, ir tie perai išnyksta, neatlikę kunui jokios žalos.

"Toxin-anti-toxin" vaistų įšmirškimas per tris savaites tris kartus atkartojamas. Išsidirbę kune priešnuodai pasilieka keleriems metams — gal ir visam gyvenimui. Bet jie yra galingu nuo difterito ginklu, kada vaikelis gali tą ligą pagauti.

Kadangi 80 ligi 85 nuošimčių visų difteritu susirgimų ir daugiau kaip 55 nuošimčiai mirčių nuo tos ligos įvyksta pas vaikelius, neturinčius 5 metų amžiaus, "toxin-anti-toxin" priemonė turi but panaudojama vaikeliams tuojaus sukakus jiems 6 mėnesius amžiaus.

Pripažįstama, kad tuojaus po 6 mėnesių amžiaus yra ideališkiausias laikais tais vaistais vaikelius apdrausti. Ligi 6 mėnesių kudikiai laikiną sau neliečiamybę apturi nuo motinų, bet po 6 mėnesių ta neliečiamybė greitai išnyksta.

Kiekvienas vaikelis 6 mėnesių ligi 8 metų amžiaus, kurs nesirgęs difteritu, butinai turi but "toxin-anti-toxin" apdraustas. Po 8 metų amžiaus vaikams tie vaistai gali but į petį įšmirškiami tik atliktos paprastos proceduros, vadinamos Schick'o išmėginimu.

Kiekvienas gydytojas gali tai ir kita atlikti. Jam atlyginimas už tą patarnavimą apdraudžiamosios lėšos.

Kaip čiepai, taip "antitoksinai" atsargiai ir labai švariai gaminami ir todel jų naudojimas jokio pavojaus negali sukelti.

KUN. ALEKSANDRAS BALTUTIS

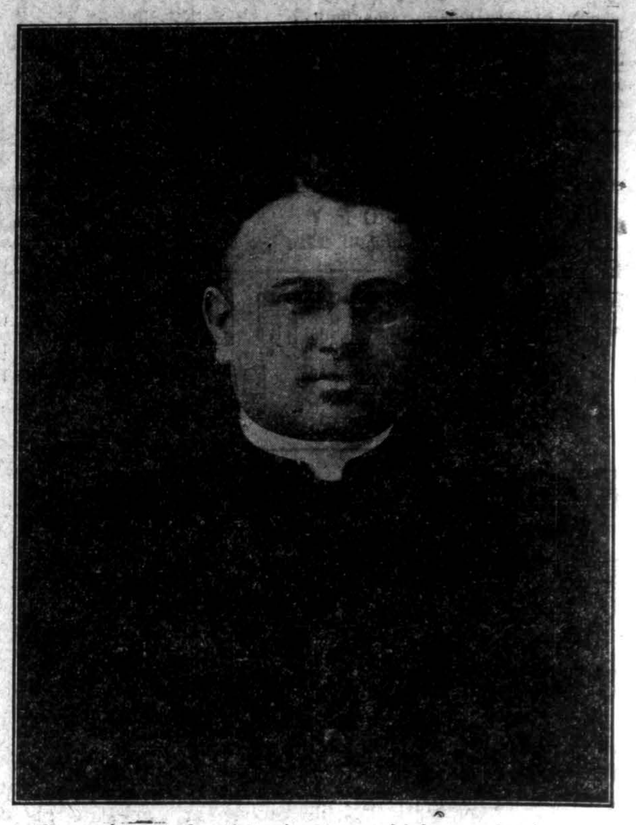

Marquette Parko lietuvių parap. klebonas, kuriam parapijonai rengia šaunias varduves šiandie, gegužio 2 d., 7:30 val. vak. parapijos salėj.

18 POETŲ.

(Keli kritikos eskizai).

(Tąsa)

10. Salomėja Bačinskaitė--Neris.

Ypatingas daiktas: moterų —poečių musų tautoj tai pasigendam! Tuo pajuntama kažkoki gyvenimo priešginybė. Ir iš tikro: juk moteris turi daugiau subtelingesnių jausmų kaip vyras, liaudies kuryba — daina ir k. — taip pat moterims artimesnis objektas, gi rašytinio meno — poezijos kurėjų tiek maža. Net ištisas dešimtmetis mums tedavė vos dvi žymesnes poetes: Nerį ir Vaičiunienę.

Neris, kiek sprendžiama iš autobiografijos bei antologijoj patalpintų kurinių, perdėm excentriška:

"Audringą naktį aš gimiau. Rudens vėjai, liutais staugdami daužė mano lopšį. Pirmas mano kvėpavimas — plėšri rudens naktis. Pirmieji išgirsti garsai — pragariška vėjo muzika. Ir mano pirmas šauksmas susipynė su vėjų pašėlusia laisvės daina." Ir panašiai.

Eilėraščiuose, kaip sakėme, ir ne kitoniška dvasia: kažkoks liepsningumas, kažkoks varžtas, guląs ant jautrios sielos:

"I degantį židinį viską sumesiu —
Tegul praeitis neramioji sudegs!
Dienoraštį seną... Rytoj bus taip giedra!
Rytoj mano laimė sparnus man slėgs! (142 p.).

Sal. Neris dar 1927 m. išleido pirmąjį ir ligšiol vienintėlį eilėraščių rinkinį "Anksti Rytą". Knyga sutikta dideliu entuziazmu. Poetė kurį laiką yra dirbusi "Ateities" redakcijoj ir tuo laiku užvis daugiau joje rašiusi.

11. Juozas Paukštelis

Šis mums daugiausia yra žinomas kaipo beletristas — bent iš kelių pastarųjų metų. Kurį laiką Paukštelis rašinėjo "Ryte" ilgas apysakas-noveles. Be to, "Vairo" b-vė neperseniausiai išleido jo prozos raštų didoką rinkinį "Vidurnakčių Baladė" (382 pusl.). Eilėraščių dar nė vienos knygelės nėra parodęs, nors juos, palyginti, gan senai kuria. L. Giros nuomone P-lis esąs pirmoj eilėj beletristas ir tik antroj — poetas. Jo autobiografija gan įdomi savo psichologišku naivumu: "Mažas ir buvau labai panašus į kažkokį pelkių gyventoją su nesvietiškai dideliu, išverstu pilvu ir baisiai pasišiaušusiu baltu kuodu"... "Tėvui mirus ir vos galėdamas per velėną persirisi, pradėjau ganyti savo ir dėdės žąsis. O Viešpatie, kiek aš tada nuo visų gaudavau mušti..." "Eidamas šešioliktus metus persiskyriau su žąsiukais ir mylimomis ganyklomis, pasidariau tikras vyras: ardavau, akėdavau, rugius, šieną piaudavau ir t.t.

Eilėraščiuose dvelkia švelnutis liudesys, gilus gilus kažkokių kilnesnių akiračių ilgėjimasis:

"Netilsta vėjas... niekas negali
Nutildyt gluosnio — vis dejuoja,
Jis tylią amžinybės šalį,
Ir liudną, liudną savo dalį
Minėdams, virpa ir svyruoja
Ir nieks nutildyti jo negali".
(151 p.).

Taip pat didelis prisirišimas prie tėviškės, gimtosios lušnos, Paukšteliui, matyt, nesvetimas jausmas.

(Daugiau bus.)

"MIŠPARAI"

"Draugo" knygyne galima gauti visiems vargonininkams ir parapijų chorams reikalingų "Mišparų" arba **Vesperae de SS. Sacramento.**

Tai veikalas sukomponuotas plačiai žinomo kompozitoriaus V. Nickaus. Kaina 35c. Su užsakymais kreiptis

"DRAUGAS"
2334 So. Oakley Ave.
Chicago, Ill.

MEDŽIAGA KNYGNEŠIŲ KRONIKAI.

Rašo Dr. Al. M. Račkus.

(Tąsa)

1897 m., rugpiučio mėn., suėmė garsų knygnešį Balioną — Rudaitį ir nugabeno jį į Petropavlovsko tvirtovę Petrburge prie sunkių darbų. Rudaitis kada tai pirm to buvo suimtas su labai dideliu knygų bagažu, bet, iš policijos nagų ištrukęs, pabėgo Amerikon. Pabuvęs Amerikoje tas didvyris vos tik pusmetį, vėl grįžo Lietuvon knygoms nešti. Ir vėl papuolė! Dabar nabagą kankina.

1897 m., rugpiučio mėn., Plokščių giminos susirinkime valstiečiai valdžios pasiuntiniams pasakė: "Jokių mokyklų nenorime, jei tose mokyklose nebus tikyba ir lietuvių kalba dėstoma iš lietuviškų rankvedžių spauzdintų lotynų raidėmis."

1897 m., rugpiučio mėn., suimtas Peterburgo Universiteto studentas Antanas Danilevičius iš Sintautų.

1897 m., rugsėjo mėn., ties Jokubavu, Telšių apskr., dvi knygnešės bėgo nuo parubežinių sargybinių. Kad lengviaus butų bėgti, knygų ryšulius numetė, bet sargybiniai visvien jas pasivijo ir išžagino. Vietiniai gyventojai tokiu sargybinių žvėriškumu buvo labai sujaudinti ir tarėsi kaip tuos niekšus nubausti.

1897 m., rugsėjo mėn., Skuode, valstiečiai vienbalsiai pareiškė: "Tokių učiliščų, kokios dabar randasi, nenorime. Duokite mums lietuviškas mokyklas su lietuviškoms ir katalikiškoms knygoms. Kitaip mes savo vaikų neleisime".

1897 m., rugsėjo pradžioje, suėmė pabėgėlį kun. Stakelę, kurs turėjo kalėti Kretingos vienuolyne. Ukininką, pas kurį kun. Stakelė slapstėsi, perdėm iškrėtė, ieškojo knygų ir dokumentų.

1897 m., rugsėjo 12 d., žandarai suėmė Izidorių Čereškevičių, ką tik grįžusį iš Amerikos ir nugabeno Kalvarijos kalėjiman. Išdaviku buvo jo tikras brolis. Amerikoje anglų laikraščiai plačiai aprašė šį įvykį ir dėjo pastangas, kad Amerikos valdžia iš Rusijos kalėjimo Čereškevičių paliuosuotų.

1897 m., rudeny, Varšuvoje mirė kun. Silvestras Gimžauskas, Boguslaviškio klebonas, 51 m. amžiaus. Tai buvo didis lietuvių patriotas, rašytojas ir uolus knygnešys.

1898 m., sausio mėn., Vaituose pas ukininką Narjauską žandarai su ziemskiais ieškojo knygų ir laikraščių, bet veltui. Nieko nepešė.

1898 m., sausio mėn., žandarai kamantinėjo Seinų seminarijos klieriką Antanavičių, ar jis nežinąs ką apie knygnešius ir apie tuos, kurie rašo į lietuvių laikraščius.

1898 m. Otto Mauderodes spaustuvė Tilžėje išpardavė knygnešiams "Tewiniszko Kalendoriaus" net 20,000 ekzempliorių. O juk ne tas vienas kalendorius Prusuose buvo spauzdinamas. Taigi slaptas knygų gabenimas Lietuvon upelio smarkumu čiurena.

1898 m. Marcinkonių parapijos, Vilniaus rėdybos, gyventojai pradėjo tautiniai susiprasti ir uoliai skaityti lietuviškus laikraščius ir knygas.

1898 m. Priekulėje, Kurše, žandarai suėmė grafo Tiškevičiaus kasierių Savicką ir nusivedę kameron, kratė tikėdamiesi rasti pas jį lietuviškų knygų. Žandarai jau nuo seniau Savicko pėdas sekiojo, mat nujautė kad jis knygų gabenimu užsiima.

1898 m. Plokščių teisėjas P. Kriaučiunas patupdė cypen vieną žandarą už tai, kad jis grąsino Kriaučiuną areštuoti už teikiamą pagelbą knygnešiams.

1898 m. Kauno kalėjime vargsta Jonas Kriaučiunas už tai, kad redagavęs ar skleidęs "Ukininką" ir "Varpą".

1898 m. Antanas Smilga prašė Peterburgo cenzuros, kad leistų jam atspauzdinti lietuvių kalendorių lotynų raidėmis. Cenzura nei pavelijo, nei atsisakė, tik pranešė, kad palauktų iki šį klausimą išspręs "aukštesnės viršunės".

1898 m., vasario mėn., iš Kalvarijos kalėjimo paleido knygnešius Petrą Lietuvninką, jo žmoną ir Joną Luobikį.

1898 m., vasario mėn. Peterburgan buvo pakviesti Vilniaus apygardos mokyklų direktorius ir pašto direktoriai pasitarti, kaip sekmingiau užkirsti kelią plintančioms Lietuvoje knygoms, kurių knygnešiai tiesiog tukstančiais skleidžia Vilniaus krašte.

1898 m. Kalvarijos kalėjime yra kankinami šie patriotai:

a) — Jonas Česna už rašymą ir platinimą "Ukininko" ir už priklausimą prie "Sietyno".

b) — Peterburgo universiteto studentas Daniliauskas už tai, kad pas jį rado uždraustų knygų su kokiais tai paslaptingais ženklais, kurie, anot žandarų aiškinimo, buvę knygnešių arba slapto knygyno rekordai.

c) — Kareivis patriotas Andrius Matulaitis.

d) — Maskvos universiteto stud. Pranas Matulaitis už lietuvystę.

e) — Juozas Kačergis, už sądarbininkavimą užsienių laikraščiams, už bičiuliavimąsi su knygnešiais ir už priklausimą prie "Sietyno".

f) — Mickevičius suimtas su lietuviškų knygų didele kontrabanda.

(Bus daugiau)

Prašau Į Mano Kampelį

Prof. Kampininkas

Bezdžionė. Cha, cha, cha! Kultura! pažanga! Argi žudymas milionų žmonių jusų karuose yra kultura? Ar-gi plėšimas svetimų kraštų, pavergimas silpnesnių tautų yra pažanga? Argi nusigėrimas lig beprotystės yra kultura? Ar darymas pinigo, intereso savo dievekliu ir jam kinkojimas yra pažanga? Ar-gi jusų biaurus šokiai, perėdai yra kultura? Ar jusų kvailas, kraugeriškas bolševizmas yra pažanga?

Žmogus. Bet užtat mes žinom, kam mes žemėje gyvenam.

Bezdžionė. Kas iš to, kad žinot, jei gyvenat lyg butumėt visai to nežiną. Tikrumoje jusų gyvenimas toks pat, kaip musų, tik žymiai iškreiptas blogon pusėn. Mes bezdžionės, jei ėdame, geriame, tenkiname lyties instinktus, tai vien tiek, kiek reikia. Jus gi žmonės, jei valgote, tai dažnai lig apsirijimo, jei geriate, tai lig nuvirstate nuo kojų, jei tenkinate lyties geidulius, tai lig pasileidimo ir kuniško supuvimo. Vadinas, netik nepasikeliat lig musų, bet krintat žemyn ir liekat gyvuliškesni už patį kvailiausį gyvulį!...

Žmogus. Tai tiesa, bet, nieko nepadarysi! Mat, mes ieškom laimės...

Bezdžionė. Laimės!... Bet argi laimė galima rasti žudyme kitų žmonių, jų pavergime, apsirijime, girtuoklystėje, paleištuvystėje, rietenose, melavime?! Mes gudresnės už jumis: mes einame prie laimės, tik ne jusų kvailais keliais. Mes be jusų teleskopų ir mikroskopų, be jusų mokslų ir tyrimų esam pasiekę laimę, kurios jus niekad nepasieksit. Miško tankumyne, girdėdamos upelius čiurlenant, paukščius giedant, atvaizdinančių mus upių ir ežerų krantuose užsilipę medžių viršunėsna, gerėdamos saulės šviesa, apie nieką nesiklausdamos, nieko nematuodamos, nei apskaitinėdamos, mes suradom laimės raktą, kurio jus veltui ieškot besivalkiodami kurortų pušynuose atostogų metu. Net 6 ar 8 savaites ten išbuvę jus nerasit tos laimės, kurią mes turime savo amžinose, niekad nepaliaujančiose giriose.

Smidras.

LABDARYBĖS SKYRIUS

LABDARIŲ CENTRO VALDYBA

Pirm. A. Nausėda
1024 Center St.
Tel. Lincoln 3044
Rašt. P. Fabijonaitis
2131 West 23 Place
Ižd. Kun. F. Kudirka
2334 So. Oakley Ave.

AGITATORIAI:

Kun. K. Matulaitis
2334 S. Oakley Ave.
A. Valančius
1226 S. 50 Av., Cicero, Ill.
J. Dimša
901 West 33 St.
M. Šlikas
10555 So. State St.

Visokiais Labdarybės reikalais kreiptis į valdyba arba agitatorius.

CENTRO SUSIRINKIMAS.

Balandžio 24 d., Aušros Vartų par. salėj, įvyko Lietuvių R. K. Labdarybės centro susirinkimas, kuriam vadovavo pirmininkas p. A. Nausėda.

Sekretorius p. P. Fabijonaitis perskaitė praeito susirinkimo užrašus, kurie be pataisų tapo priimti. Svarstoma neužbaigtieji reikalai iš praeito susirinkimo.

Kapinių Diena.

Kalbama del prisiruošimo prie Kapinių Dienos (gegužės 30 d.) iškilmių, kuriomis, žinoma, rupinasi pati kapinių valdyba. Bet jai leidžiant, labdariai tą dieną pasidarbuoja našlaičiams. Tam tikslui pardavinėjama atatinkami žen kleliai, užkandžiai, "šalta košė" ir t. t. Komisija pranešė, kad prisiruošimo darbas pasekmingai eina. Užsakyta dešimts tukstančių ženklelių. 6, 5 ir 8 kuopų atstovai pranešė, kad jos rupinasi užkandžių parupinti. Tam reikalingą leidimą iš miesto gauti išrinktas p. M. Šlikas.

Del rinkliavos p. A. Strioga sutiko susižinoti su kapinių direktorių pirmininku gerb. kun. Antanu Briška.

Piknikas.

Pikniko komisija pranešė, kad labdarių piknikas šiemet įvyks **liepos 21 d.**, Bergmans Grove darže. Komisija iš savo pusės viską daranti, kad šis piknikas atneštų gražaus pelno našlaičių naudai. Visa lietuvių visuomenė bus užkviesta atsilankyti ir tuomi paremnaudingą ir labdaringą darbą. Musų biznieriai ir profesionalai bus kviečiami specialiais pakvietimais.

Išrejkšta pageidavimas, kad liepos 21 d. visi, kas tik gali, rezervuotų labdarybei.

Išlaimėjimas.

Kad piknikas butų pasekmingesnis, ruošiama išlaimėjimas tam tikromis tikietų serijomis, kurių, manome, jau visos kuopos turi. O kurios dar neturi, prašoma kreiptis į centrą — jų gaus. Jei visos kuopos pasistengs po geroką skaičių serijų parduoti, tuomet išlaimėjimo ir paties pikniko pasisekimas bus užtikrintas, nes išlaimėjimo kvita bus kartu ir įžangos tikietu į pikniko parką.

Šiaurės Lietuvos Šelpimas.

Labdariams ir Lietuva nemažai rupi. Šiame susirinkime iškeltą Šiaurės Lietuvos badaujančių šelpimo reikalas. Nebuvo ir negalėjo buti tam darbui priešingų. Vienbalsiai nutarta prisidėti savo darbu prie Chicagos Federacijos apskrities sudarytojo Šiaurės Lietuvai Šelpti Komiteto, į kurį labdarių centras delegavo du savo veikėju — p. P. Fabijonaitį ir p. B. Nenartonį.

Be to, centras ragina, kad visos labdarių kuopos nuo savęs tuojau pasirupintų sudaryti — sukelti bent po penkiasdešimts dolerių Lietuvos badaujančių šelpimui. Susirinkime buvusieji kuopų atstovai pažadėjo savo kolonijose šiuo svarbiu reikalu pasidarbuoti, susitarus su kuopų nariais.

"Tag Day".

Ciceros labdarių kuopa yra veikli. Ji ir šiemet uoliai ruošiasi prie viešos rinkliavos ("Tag Day") Cicero mieste. Ciceriečių labdarių pranešimu, toji rinkliava bus **gegužės 12 dieną.** Jie atsišaukė į visas kuopas, prašydami, kad prisiųstų bent po keliolika tai dienai rinkliavai rinkikių—moterų ir mergaičių. Kai kurios kuopos jau pasižadėjo eiti į talką bendram darbui, kurį vykdo Cicero kuopa.

Šia proga norime ne tik paraginti, bet ir paprašyti lietuvaičių neatsisakyti nuo to kilnaus darbo. Kuo daugiau bus rinkikių, tuo daugiau naudos bus padaryta. Girdėjome, kad daugiausia surinkusioms bus duodamos gražios dovanos, kurias skiria laikrodininkas p. Počius ir kiti geraširdžiai.

Ligoninė prašo knygų.

Pranešta, kad Lietuvių Šv. Kryžiaus ligoninės vedėjos pageidauja gerų pasiskaitymui knygų ligoninės knygynui. Knygos ne vedėjoms, bet ligonims yra reikalingos. Kai kurie iš jų ir sirgdami gali ir nori skaityti. Del to, kas turite knygų, žurnalų, jų nemeskite, bet nuneškite į ligoninę. Knygos reikalingos lietuvių ir anglų kalbomis. Mat, ligonių visokių tautų ligoninėje esama.

North Saidiečiai atsiskaitė.

Šios kolonijos ligoninės vajaus skyrius jau atsiskaitė. Skyriaus pirm. p. A. Bacevičius apie skyriaus veikimą taip praneša:

Pradedant vajų Šv. Kryžiaus ligoninei 6 kuopa savo susirinkime nutarė įtaisyti kambarį Nr. 206, kuris kainuoja 500 dolerių. Kuopa savo iždė mažai turėdama pinigų, nutarė laike vajaus darbuotis ir sukelti reikalaujamą sumą. Keletas apsiėmė tam prakilniam tikslui darbuotis, pasiėmė knygutes ir rinko aukas. Nors darbas labai sunkus, bet pasisekimas geras.

Šie darbavosi: Emilija Andriuškevičienė, Elena Kizelevičiutė, Marijona Daugirdaitė, Agota Rekuvienė, Pilimena Kareckaitė, Volteris Strioga, Antanas Bacevičius, Labd. 6 kuopa iš iždo skyrė 100 dol.

Viso sukelta netoli penkių šimtų dolerių.

Gegužės mėnesį yra rengiamas vakaras. Pelnas skiriamas del kambarių įrengimo. Katrie aukojo nemažiau 5 dolerių, tų vardas ir praverdė bus įrašyta į tam tikrą knygą.

Pinigai yra perduoti ligoninės vedėjoms.

Aukos Labdarių Šv. Kryžiaus Ligoninei:

R. Sabaliauskienė $10.00.

Po $5.00: Draugija Aušros Vartų Dievo Motinos, J. M. Ramuškai, O. Milerienė, O. Ambrazaitienė, J. Daugirda, P. Karpavičius.

A. Babičius $4.00.

D. J. Maksvičiai $3.00.

Po $2.00: K. Vaškunas, J. Lebežinskas, O. Bitautienė, M. Ješinskienė, A. Saliukas.

(Daugiau bus).

VISI RUOŠKITĖS 25 M. SPAUDOS ATGAVIMO SUKAKTUVES MINĖTI GEGUŽĖS 7 D., DIEVO APVEIZDOS PAR. SALĖJ, 7:30 VAL. VAKARE.

SPECIJALĖ EKSKURSIJA Į LIETUVĄ

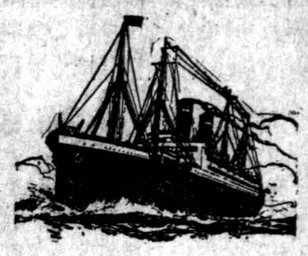

Išplauks iš New Yorko laivu Geo. Washington
BIRŽELIO 19
(Tiesiai į Bremeną)

Vadovaus asmeniškai p-lė M. Polikaites, delegatė nuo Infant Jesus Orphan Ass'n.

P-lė Polikaitis išanksto padarys patvarkymą del pergabenimo pasažierių ir bagažo tiesiai į tėviškę.

Štai proga keliauti į savo tėviškę smagioje savo viengenčių buryje, kalbančių jusų kalba ir tt.

Ypatingi patogumai bus padaryti ant to puikaus laivo.

Pilnas informacijas, kainas ir tt. gali gauti nuo

PAUL MOLIS
1730 — 24 Street Detroit, Mich.
arba nuo jusų vietinio agento arba tiesiai į

United States Lines
110 South Dearborn Street, Chicago, Ill.
45 Broadway, New York, N. Y.

MALDAKNYGĖS

"Maldų Rinkinėlis" yra gražiausios, geriausios ir pigiausios lietuvių kalboj.

Maldaknygių gale yra patalpintas Katekizmas:

KETURIŲ RUŠIŲ:

1—Geriausios odos aptaisais po $1.50
2—Baltais minkštais aptaisais su Panelės Šven. paveikslu $1.45.
3—Juodais paprastais aptaisais 75 centai.
4—Celiuloido aptaisais 90 centų.

Labai tinkamos Pirmai Šv. Komunijai.

Gerb. klebonams ir pardavinėtojams duodama didelios nuolaidos
Su užsakymais kreipties:

HOLY CROSS SCHOOL MT. CARMEL, PA.

PAGELBEKITE!

ŠAUKIA LIETUVA

Nepamirškite pasiųsti giminėms į Lietuvą dovanėlių. Atitaisykite blogus metus savo gausia parama. "Draugas" patarnaus jums kuogeriausiai.

"Draugas" siunčia pinigus į Lietuvą per didžiausius Lietuvos Bankus, kurie teikia gerą, teisingą ir greitą patarnavimą.

"Draugas" siunčia pinigus perlaidomis, čekiais-draftais ir telegrama. Pinigai esti išmokami Litais arba Amerikos doleriais, taip, kaip siuntėjas nori.

Norintieji gerą ir greitą patarnavimą, kreipkitės:

DRAUGAS PUB. CO.

2334 So. Oakley Avenue, Chicago, Ill
TELEFONAS: ROOSEVELT 7791
Ofisas atidarytas kasdieną nuo 8 val. ryto iki 8 val. vak

TUBBY — **No Reward, No Results.**

Nauji Išradimai

Kur tik dabar eini, visur girdi Rekordų muziką. Rekordus groja per Radio; Rekordus groja teatruose (Vitaphone), Rekordus groja kalbantieji paveikslai. Rekordus groja dabar visur geruose namuose, o netolimoj ateity gal paliks vien tik Rekordų muzika.

Naujausi Lietuviški Rekordai

Viva-tonal Columbia like life itself

Dabar yra išėję nauji lietuviški rekordai, taip gražus, taip ištobulinti, kad net yra malonu kožnam gerėtis jų gražumu. Daugybė žmonių manė, kad Radio atsirado, tai jau bus rekordams galas. Bet tikrenybėje taip nėra.

Dabar Rekordai išsitobulino labiau už Radio. Ir visos naujos Radios yra dabar taip padirbtos, kad galėtų groti ir Rekordus. Rekordų kaina — 75c.

Kiekvienas butinai išgirskite ir nusipirkite šiuos naujus lietuviškus Rekordus. Jie yra padaryti musų geriausių artistų.

MAHANOJAUS LIETUVIŠKA MAINIERIŲ ORKESTRA
Fr. Yotko, Vedėjas

16122F (Tėvuko Polka
(Kumos Polka (Singing by A. Šaukevičius)
16121F (Palangos Polka

MAHANOJAUS LIETUVIŠKA MAINIERIŲ ORKESTRA
Fr. Yotko, Leader; Singing by A. Šaukevičius

(Tarnaitės Polka
16115F (Jaunikio Polka
(Žuvininkų Valcas—Mahanojaus Lietuviška Orkestra,
(Fr. Yotko, Leader

LIETUVIŠKA TAUTIŠKA ORKESTRA

16116F (Kalakutų Barškalai—Polka
(Nekaltybė Valcas

JONAS BUTĖNAS, Baritonas
su Orkestros Akompan.

16118F (Močiutę Širdelę
(Ispanė (La Spanola)

MAHANOJAUS LIETUVIŠKA MAINIERIŲ ORKESTRA
Fr. Yotko, Vedėjas

16119F (Kalvarijos Polka
(Raudona Kepurė Mazurka
16114F (Pamylėjau Vakar
(Išsigėriau Arielkytės

ANTANAS VANAGAITIS
su Piano Akomp. M. Juozavitas

16117F (Trys Jaunikiai
(Mudu Du Broliukai—A. Vanagaitis ir K. B.Kriaučiunas.

COLUMBIJOS ORKESTRA

16128F (Meilės Abejonės Valcas—Orchestra
(Nakties Tamsoj Valcas

ANTANAS VANAGAITIS

16127F (Alleluja—Esu Bomas
(Brygyta—Comic Song

MAHANOJAUS LIETUVIŠKA MAINIERIŲ ORKESTRA
Fr. Yotko, Vedėjas

16112F (Magdės Polka
(Medžiotojo Valcas

LIETUVIŠKA TAUTIŠKA ORKESTRA

16113F (Puiki Porelė—Polka
(Šešupės Bangos, Polka

Liaudies Dainos

JUOZAS BABRAVIČIUS, Tenoras
12 colių $1.25

61002F (Karvelėli
(Plaukia Sau Laivelis
10 colių 75c.
16034F (Aguonėlės
(Kur Bakužė Samanota
16035F (Tykiai, Tykiai Nemunėlis Teka
(Visur Tyla

MIKAS PETRAUSKAS, Tenoras
10 colių 75c.

E2392 (Sveiki Broliai Dainininkai
(Ko Liudit Sveteliai
E3840 (Šią Naktelę Per Naktelę
(Ant Kalno Karklai Siubavo

JONAS BUTĖNAS, Baritonas
10 colių 75c.

E4273 (Padainuosiu Gražią Dainą
(Našlys
E4362 (Kur Upelis Teka
(Viltis
E7025 (Noriu Miego
(Plaukė Žaselė
16009F (Oi Mergelę
(Stasys
16010F (Aš Mergytė
(Nesigraudink Merguželė
16012F (Kur Bakužė Samanota
(Vilniaus Kalneliai
16016F (Leiskit į Tėvynę
(Litai (Lietuvos pinigai)

Pas **Jos. F. Budriką** jus visuomet galite gauti visus naujausius lietuviškus rekordus, o ypač dabar **Jos. F. Budrikas** turi savo krautuvėj didžiausį pasirinkimą. Tik atsilankykit į **Jos. F. Budriko krautuvę,** išgirskite ir įsigykite sau naujų ir gražiausių Rekordų.

Jos. F. Budrik, Inc.
3417-21 So. Halsted Street
Tel. Boulevard 4705

LIETUVIAI AMERIKOJE

ROSELAND, ILL.

Žinelės.

Lietuvos Vyčių 8 kuopos susirinkimas ketvergo vakare, parapijos svetainėje.

Musų klebonas kun. J. Paškauskas dabar važinėja nauju "Oldsmobile Sedan" kuri jam suteikė draugai jo varduvių vakare.

Vyčių baseball tymas jau suorganizuotas ir laiko praktikas kas utarninko ir ketvergo vakarais, Palmer Parke.

Pirmutinis žaidimas Vyčių Lygos bus su Marquette Park.

Ateinančią nedėlią turės "practise" žaidimą su White Eagles, Palmer Parke, 1 P. M.

Leonas Lapinskas, 14 m. amžiaus, 10426 Indiana Ave., kuris praeitą savaitę krito nuo pradėto statyti namo ir gavo "skull fracture", dabar yra parvežtas namon iš Roseland Community Hospital ir jaučiasi gerai po priežiura Dr. Tananewicz.

Nedėlios vakare, po trumpos ligos pasimirė gerai žinomas Roselando jaunuolis, Jonas Marozis, (Johnny Ross). Jisai buvo pasižymėjęs bokseris, laimėjęs Tribune Golden Gloves championatą ir A. A. U. 160 svarų championatą.

Laidotuvės įvyks pėtnyčios rytą, iš Visų Šventų bažnyčios į Šv. Kazimiero kapines.

"Clipper".

CICERO, ILL.

Iš Radio Stoties AJJ.

Bal. 25 d. įvyko Kat. Federacijos Kongreso Reng. Komisijos susirinkimas, Šv. Antano parapijos mokyklos kambary. Susirinkima atidarė mal da komisijos pirm. gerb. kleb. kun. H. J. Vaičiunas. Sudaryta planai busimam kongresui, butent: 1) prieš Kongresą nedėlioje (17 d. rugp.), suruošti Ciceroje manifestaciją, kad pasirodžius prieš svetimtaučius, jog lietuviai yra organizuota tauta, 2) Kongresas prasidės rugp. 20 d. 10 val. šv. Mišiomis ir tam pritaikintu pamokslu, 3) pirmą Kongreso dieną bus vaidinimas, antrą Kongreso dieną atstovai galės apžiurėti Chicagos lietuvių įstaigas ir miesto įdomybes, paskutinę kongreso dieną bus puota ir muzikalė programa.

Referentus kviesti pavesta Federacijos Centrui. Reng. Komisija pageidauja, kad referatai butų neilgi. Nutarta kreiptis į Centro raštininką, kad išsiuntinėtų kvietimus į skyrius, o skyriai išdalintų į juos drangijoms, kad išrinktų savo atstovus į Kongresą. Pageidaujama, kad Reng. Komisija iš anksto žinotų, kiek atstovų atvyks į Kongresą. Tada norintiems ji galės parupinti nakvynes pas privačius žmones.

Kitas susirinkimas visų Rengimo Komisijos narių ir kolonijų veikėjų įvyks gegužės 10 d., 8 val, vakare, Šv. Antano parapijos mokyklos kambary.

"Laivo" kontestas pratęstas iki 31 gegužės mėn. Kas Ciceroje nėra užsiprenumeravęs "Laivo", gali užsiprenumeruoti sau arba savo giminėms į Lietuvą. "Laivo" kaina 2 dol. metams.

Nepraleiskit tos progos. Visi užsisakykit sau ir savo giminėms, kurie džiaugsis "Laivo" sulaukę.

Minės Motinų Dieną.

Gegužės 5 d. sąjungietės čia žada apvaikščioti Motinų Dieną. Ryto pusiau po septynių bus laikomos šv. Mišios motinų intencija. Visos narės "in corpore" priims Šv. Komuniją.

Narės susirinks lygiai 7 valandą ryto į Šv. Antano parapijos svetainę ir sykiu eis į bažnyčią.

Vakare parap. salėj bus užbaigimas kursų, kuriuos ruošia musų šaunios ir gabios šeimininkės pp. Stasaitienė ir Sneiderienė. Visas vakaro pelnas skiriamas parapijos naudai.

Kaip girdėt, visos sąjungietės žada pasidarbuoti, kad vakaro sekmės butų gražios.

Sąjungietė.

SKAITYKITE IR PLATINKITE "DRAUGĄ".

THERE is no good reason why your dealer should offer you something else when you ask for KRAFT CHEESE

KĄ PASAKĖ NURSĖ?

Kalbėdama high schoolės mokinėms apie asmeninę higieną patyrusi slaugė štai ką pasakė:

"Vienas iš svarbiausių sveikatos taisyklių merginos gyvenime yra tai tas, kad kuno sistema naturaliai veiktų. Bet kuomet reikia, tai imti nujol nekenkia, nes jis negali kliudyti normalėms kuno funkcijoms. Ypač merginoms yra laikas, kuomet joms tinka imti nujol. Imk šaukštą kas vakarą prieš keletą dienų. Tas nepakenks".

Nujol galima imti be baimės nežiurint į tai, kaip jus ją stumėte. Kiekviena moteris turėtų turėti butelį nujol.

"Draugo" Knygyno Katalogas.

Visas šias knygas galima gauti "Draugo" knygyne 2334 So. Oakley Ave. Chicago, Illinois.

Maliauskis. Kaunas 1928. Pusl. 64. Kaina .... 10c.

Krikščioniško Mokslo Katekizmas. Surengtas ir užgirtas trečiojo Baltimorės Koncilijaus, pagal angliško sutaisė Kun. F. B. Serafinas. Dalis I-ra. 1915 m. Pusl. 56. Kaina .... 20c.

Leiskite Mažučiams Ateiti Pas Mane. Patarimai ir maldos laukiantiems ir sulaukusiems gražiausios gyvenimo dienos. Sutaisė Kun. Pranas. Vilnius 1910. Kaina .... 50c.

Legendos ir Pasakojimai Apie Kudikelį Jėzų. Vertė Kun. V. Kulikauskas. Chicago 1919. Pusl. 142. Kaina .... 50c.

Marijos Menuo; arba apmąstymai kiekvienai mėnesio dienai, apie Marijos garbę, gyvenimą ir dorybės. Surinko Kun. M. J. D-as. Shenandoah. 1918. Kaina .... 50c.

Mąstymas Arba Meditacijos. Vertė J. Vaišnora. Marijampolė 1928. Pusl. 26. Kaina .... 10c.

Marija Tikėjimo Ir Maldingumo Šviesoje. Laisvai Vertė Byras. Kaunas 1928. Pusl. 119. Kaina .... 50c.

Mažasis Katekizmas Vaikeliams. Prisiruošiantiems į pirmąją išpažintį ir šventąją Komunija. Išleido Kun. J. Laukaitis. Trečiasai išleidimas, Seinai, 1914, pusl. 115. Kaina .... 10c.

Mažas Katekizmas, vaikelams rengiamiems prie pirmos išpažinties ir Šv. Komunijos. Sustatė Kun. V. K. 1923. Pusl. 64. Kaina .... 20c.

Naujas Įstatymas. Kaina $1.25

Netikėjimas Jo Priežastys ir Pasekmės. Parašė Dr. A. Maliauskis. Penkta laida. Kaune 1923. Pusl. 32. Kaina .... 5c.

Pamokslai Be Kunigo. Parašė Jonas Gerutis. Shenandoah 1906. Pusl. 214. Kaina $1.00

Pamokymas Apie Viešpaties Jėzaus, Dievo Motina Ir Viešpaties Šventųjų Šventės. Pagirtas ir patartas Šv. Tėvo Pijaus 10-jo. Seinai 1910. Pusl. 56. Kaina .... 15c.

Pasitaikomieji Pamokslai. (Vadovo Leidinys). Vilnius 1915. Kaina .. $1.00

Plati Šventoji Istorija Seno ir Naujo Įstatymo. Rymo Katalikų mokslo vadovėlis. Sutaisė. Mag. Šv. Theol. Kun. D. Bončkovskis. Lietuviškai vertė dalį 2-ra. Kun. K. Kazlauskas. Chicago 1921. Pusl. 125. Kaina .... 75c.

Reikalingiausios Giesmės Bažnyčioje Giedamos. Chicago 1914. Kaina .... 3c.

Pradžia ir išsipletimas Katalikų Tikėjimo. Parašė Vysk. Volončiauskis M., 1906. Kaina $1.00

Rymo Katalikų Bažnyčios Apiegos. Parašė J. Gerutis. Kaunas. 1915. Pusl. 168. Kaina .... 50c.

Sąžinės Sąskaita. Sustatyta T. Kazimiero kapucino. Kaunas 1927. Pusl. 63. Kaina .... 10c.

Skaityk Rasi Uždėptą Turtą. Parašė Kun. V. Kulikauskas M. I. C. Chicago 1928. Pusl. 24. Kaina .... 5c.

Sutvirtinimo Sakramentas. Kun. P. L. Kaunas 1922. Kaina .... 10c.

Stacijos iš maldaknygės Šv. Pranciškaus Dvasia. Kaina .... 10c.

Sodžionių Teologija. Pritaikinta prie sodiečių minties. Parašė J. Gerutis. Pusl. 285. Kaina $1.00

Šiapus ir Anapus Grabo. Parašė J. Gerutis. Dvasiško skaitymo knyga. Shenandoah 1908. Pusl. 120. Kaina .... 75c.

Šventa Teresė Vaikelio Jėzaus. Parašė Dr. V. Padolskis. Chicago 1927 m. Pusl. 112. Kaina .... 50c.

Šv. Teresės Vaikelio Jėzaus Novena. Kaina .... 10c.

Šventas Aloizas. Krikščioniškojo jaunimo globėjo gyvenimas. Kaunas 1926. Sulietuvino Byras. Pusl. 180. Kaina .... 75c.

Šv. Pranciškaus Saleziečio Dvasia. Arba tikras Jo Minčių ir Jausmų Paveikslas. Vertė Paparonis. Tomas 1 ir 2. Seinai 1910. Dvasiško turinio Knyga. Už abi .... 75c.

Šv. Jėzaus Širdies Intronizacija. Parašė Kun. S. Draugelis. Phila. 1927. Pusl. 132. Kaina .... 60c.

Švento Kryžiaus par. Visuomeniniai kursai. Skyrius pirmas. Konspektas mokslo apie protinius tikėjimo pamatus; sulig Kun. P. Bučio Prelekcijų. Chicago 1919. Kaina .... 20c.

Šventųjų Gyvenimai. Audeklo apdar. Kaina $4.00

Švenčiausios Širdies Mėnuo. Parašė Kun. Berlioux. 1928. Kaina .... 35c.

Sveika Karalienė. Iš Švento Alfonso Liguorio knygų. Vertė J. B. Seinai 1912. Pusl. 235. Kaina .. 75c.

Šventosios Mišios. Jų Reikšmė, nauda ir ceremonijos. Parašė Kun. J. Laukaitis. Seinai 1910. Pusl. 155. Kaina .... 50c.

Šventoji Istorija. Senojo Įstatymo, su paveikslais ir žemlapiu. Parašė Kun. K. Paltarokas. Kaunas 1912. Pusl. 230. Kaina .... 75c.

Šventoji Elzbieta. Vertė Byras. Šv. Elzbietos Dvasiško gyvenimo biografija. Kaunas 1922. Pusl. 198. Kaina .... 30c.

Šventas Pranciškus Asižietis. Labai brangi kiekvienam katalikui knyga. Vertė Kun. J. Bikinas. Kaunas 1926. Pusl. 266. Kaina .... 80c.

Šv. Stanislovas Kostka S. J. Vertė V. Balsys ir V. Brizgys. Kaunas 1927. Pusl. 197. Kaina ..... 40c.

Tikėjimo Paslaptis. Parašė Prel. A. Dambrauskas. Kaunas. 1922. Kaina 10c.

Tikėjimo Kriterijos. Parašė Kun. Pranciškus Bučys. Kaina .... 5c.

Šv. Tomas Akvinietis, Jo gyvenimas, raštai ir metodas. Parašė D-ras M. Reinis (dabar vyskupas), Kaune 1916. Pusl. 26. Kaina .. 15c.

Trumpa Apologetika. Parašė Kun. Pr. Bučys, M. I. C. Joje išaiškinti svarbiausi tikėjimo dalykai ir nurodyta ant ko jie remiasi. Katalikams ir nekatalikams reikėtų ją perskaityti ir gerai pastudijuoti. Chicago 1922. Pusl. 220.
Kaina su apdarais .... 75c.
Be apdarų tik .... 60c.

Trumpa Šventoji Istorija. Žemesniamjam liaudies mokyklų skyriui. Apsakė Kun. I. Šuster, vertė Adolfas Vegėlė. Pusl. 88. Kaina .... 35c.

Trijų Dienų Rekolekcijos. Sustatė Kun. Dr. A. Civinskas. Seinai 1907. Pusl. 118. Kaina .... 40c.

Trumpas Aiškinimas Tiesų Katalikų Tikėjimo. Parašė Kun. Fr. Gugis. Chicago 1916. Pusl. 67. Kaina 25c.

Vadovelis, išmokti dailiai mišioms tarnauti. Parupinta Seno Bažnyčios Tarno. Kaune 1920. Pusl. 16. Kaina .... 5c.

Viešosios Švenčiausiojo Sakramento Adoracijos Vadovelis. Seinai 1913. Pusl. 178. Kaina .... 35c.

Žinojimas ir tikėjimas. Prof. O. D. Chrolsonas (Lekcija skaityta Petrogrado Universitete pradedant rudenini semestra 1915 m.). Iš rusų kalbos vertė J. Masiliunas. Kaunas. "Šviesos" spaustuvė. Kaina .... 10c.

2. MOKSLO KNYGOS.

A. B. C. Pradžiamokslis. Pirmoji dalis. Kaina .... 30c.

Aistiški Studijai. Tyrinėjimai lygintinio prūsų, latvių ir lietuvių kalbamokslo srityje. I dalis. Parašė Kaz. Buga 1908. Pusl. 216. Kaina $1.50

Amerikos Katalikų Vyskupų Ganytojiško Laiško Ištraukos. Washington 1919. Pusl. 22. Kaina ...... 5c.

Apie Apšvieta. Joje telpa daug paaiškinimų apie mokyklas. Parašė Kun. Pr. Bučys. Chicago 1918. Pusl. 60. Kaina .... 25c.

Asmenybės Kulturos Pagrindai. J. Gobio. Skiriama mokslą einančiam jaunimui. Šiauliai 1921. Pusl. 37. Kaina .... 30c.

Bažnyčios Istorija. Parašė Kun. Alekna. Antroji laida (pataisyta ir praplatinta) su trimis žemlapiais tekste ir spalvuotu žemlapiu gale. Tilžėje Jagomasto spaustuvė "Lithuania 1900. Kaina .... 75c.

CHICAGOJE

ROXEE TEATRO KONTESTAS.

Kontestantai prašomi įsitėmyti vardų sąrašus ir nekartoti tų pačių vardų.

Talpindami šį kartą daugiau naujai prisiųstų teatrui užvardininių pakartojame taip gi ir visus kitus vardus jau pirmiau tilpusius kontesto pranešimuose. Vardų sąrašą kartojame delto, kad kontestantai galėtų įsitėmyti, kokie vardai yra iki šiol prisiųsti kontestan ir kokių dar nėra.

Patartina kontestantams, perskaičius kontesto pranešimus, išsikirpti paduotus vardų sąrašus ir juos pasilaikyti. Kontestantas turėdamas visuomet po ranka vardų sąrašą galės matyti, kokių vardų dar nėra prisiųsta ir steng sis surasti naują — skirtingą teatrui užvardinimą ir nekertos tų vardų, kurie jau yra kitų prisiųsti.

Prašome gerai įsitėmyti žemiau paduotą vardų sąrašą ir siųsti kontestan tik tokius vardus, kurių dar nėra šiame sąraše. Primename dar ir tai, kad tie, kurie pakartoja kitų pirmiau prisiųstus vardus, neturi jokių šansų laimėti skiriamos dovanos.

Iki šiol užregistruota sekantys skirtingi vardai:

Eglė, Vilno, Kaunas, Rojus, Mokola, Vilia, Olida, Mirga, Pirmas Teatras, Saulė, Vytis, Numunas, Litas, Arena, Lita, Ramovė, Lietuva, Ramuva, Dangus, Aušra, Ramybė, Pirmin, Dailė, Venta, Alyta, Aukuras, Kirpas, Algė, Algis, Daidva, Deivė, Deris, Eglis, Gabija, Gauda, Giedra, Gilšė, Gužinė, Jorė, Kaunis, Kora, Laima, Leta, Meilė, Meilis, Namėja, Nijola, Olsis, Parka, Patelė, Perlė, Puikė, Ragė, Rėda, Sargė, Siela, Silinė, Taubė, Tiklė, Ulė, Urka, Utena, Vaidas, Velė, Vėsula, Viltė, Vokė, Voverė, Žegota, Byruta, Birutė, Ruta, Banga, Vilno, Idėja, Galybė, Jiega, Aldona, Kauno, Savas, Margis, Marksas, Vilnius, Vytautas, Mokslo Teatras, Laimė, Tarptautinis, Verybė, Lygundų, Vaidentuvė, Tauta, Algird, Bijunas, Varna, Sapnas, Ragas, Pilis, Rainas, Antolis, Jurbark, Mirta, Lietoli, Šernas, Sharna, Bertha, Elda, Palanga, Blinda, Mandagus, Nemunvilia, Alė, Asta, Neris, Aidas, Lopas, Grybas, Mėnulis, Paloniai, Klaipėda, Auksas, Žvaigždė, Rikštė, Šilas, Gire, Žarija, Balsas, Kardas, Gegutė, Šešupė, Aukšta Garbė, Legendra, Arelis, Era, Oaza, Lyra, Jagela, Sharkey, Sirena, Kirila, Vanda, Volga, Lida, Visla, Olga, Atrado, Kanklės, Avilys, Menas, Malonė, Beržas, Olis, Prezidentas Grinius, Aida, Liola, Garsas, Žirgas, Vaidyla, Vaidil, Dubysa, Uola, Vaga, Šaka, Varpas, Vairas, Žagrė, Šviesa, Sala, Aras, Patrimpa, Arka, Pilekalnis, Vaidelytė, Astras, Tamara, Tiesa, Tėvynė, Viltis, Liaudės, Naujas Diegas, Naujos Jiegos, Naujų Naujas, Linksmos Valandos, Betina, Poema, Poetas, Vadovas, Valiuta, Vadas Titulas, Kernius, Sabora, Laisvė, Aulis, Rožytė, Kryštolas, Gamta, Vanagas, Povas, Dovana, Dora, Gediminas, Palocius, Daina, Rožė, Amas.

Neužmirškite, kad šio kontesto laikas baigiasi gegužės 15 d., š. m., ir nelaukite iki paskutinei dienai. Siųskite savo parinktus vardus tuojau, kad galėtume užregistruoti juos iki paskirto laiko.

Theatre Building Corporation
819 West 35th Street,
Chicago, Ill.

IŠ RADIO STOTIES ASK.

Town of Lake. — Bal. 27 d. Ignas Stuoka su Helena Pociene priėmė Moterystės Sakramentą Šv. Kryžiaus bažnyčioje.

× Bal. 28 d. buvo trejos krikštynos. Kaminskai pakrikštijo sunų vardais — Jonas — Liudvikas. Kumai buvo Sebest. Luberda ir Jennie Kazlauskas. Pečeliunai pakrikštijo dukterį vardu Franciška. Kumai buvo Petras Peceliunas ir Uršulė Šimanis. Daugelai pakrikštijo dukrelę vardais Aldona — Anna. Kumai buvo Alex. Šerpitis ir Jozepha Montvilaitė.

× Bal. 29 d. įvyko Šv. Vardo draugijos susirinkimas. Rengia pasilinksminimą gegužės 25 d., Krenčiaus salėje. Birželio 2 d. dalyvaus Dievo Kuno procesijoj, kuri bus Mundelein, Ill. Nutarė susirinkti kas pirmadienio vakarą. Prisirašė vienas naujas narys.

× Kas birželio 2 d. norės nuvažiuoti į Mundelein, Ill., dalyvauti arba pamatyti didelę ir iškilmingą Dievo Kuno procesiją, Šv. Vardo draugijos nariai pasirupins bei padės nuvažiuoti, ypač kurie važiuos traukiniais. Važiavimas bus daug papigintas. Iš anksto kreipkitės prie Šv. Vardo draugijos.

× Šv. Kryžiaus mokyklos mokiniams buvo išduota taupymo dėžutės (banks) gavėnios laike. Tokiu budu jie sutaupė ir paaukojo kaipo Velykų auką savo bažnyčiai, arba parapijos palaikymo reikalams suviršo tris šimtus dolerių. Daugiausia sutaupę gavo dovanas šie: pirmą dovaną — Ona Pilipavičiutė (7 skyriaus); antrą — Cecilija Vaznytė, (3 skyriaus); trečią — Stanislava Stankiutė (3 skyriaus); ketvirtą — Bronislava Šedaitė (7 skyriaus).

× Vaikai butų sudėję didesnę bažnyčiai Velykų auką, bet pasipainiojo blogos valios liežuviai, kurie sakė, kad tai ne parapijai, ne bažnyčiai auka, bet kokiai tai draugijai.

× H. N. S. vaikinai nutarė dalyvauti pasilinksminime, kurį rengia I. C. of B. V. M. šioje subatoje, Pąlace of Pleasure Ballroom.

× Šv. Cecilijos parap. choras rengia vidumiesty puotą su programa savo vargonininkui p. V. Daukšai pagerbti. Ponas V. Daukša su šiuo choru, šioje parap., kaip žinome, išbuvo 25 metus. Puota bus New Bismarck viešbuty, geg. 5 d.

RAMYGALOS "PAVASARININKAMS".

Gegužės 3 d. 8 val. vak. Šv. Jurgio par. salėj, (32 Pl. ir Auburn Ave.) Ramygalos "Pavasarininkų" kuopos naudai rengiama "bunco party". Komisija ir ramygaliečiai smarkiai darbuojasi: platina tikietus, aukoja dovanas. P-lė Gurinskaitė, J. Garuckas, p-lė K. Garuckaitė ir p-lė Samsonaitė deda daug pastangų šio "bunco" pasisekimui. Darbuojas ir kiti asmenys, kuriuos stoka vietos sužymėti.

Malonu prisiminti, kad šis vakarėlis nebus sausas. Bus arbatėlės, graži programa, kurią išpildys pasišventusios mergaitės, padainuodamos gražių dainelių. Jų vardų nežymesiu: atsilankę pamatysit. Bus gražių dovanų laimėjimui. Be to, bus dar nepaprasta dovana vyrams, butent lietuviškų cigaretų, kuriuos atvežė p. P. Gritėnas. Vyrai ruoškiai nepamirškit šio vakaro.

Maloniai kviečiame atsilankyti skaitlingai, paremti Ramygaliečių "Pavasarininkų" kuopą, nuskriausta įdėjinių priešų.

Kurie turite paskyrę dovanas, prašome atnešti ateidami į "bunco".

Komisija.

DZIMDZI - DRIMDZI MARŠRUTAS.

Gegužės 3, New Haven, Conn.
Gegužės 5, New Britain, Conn.
Gegužės 9, Boston, Mass.
Gegužės 10, Norwood, Mass.
Gegužės 12, Boston, Mass.
Gegužės 15, Montello, Mass.
Gegužės 19, Lawrence, Mass. (vakare)
Gegužės 19, Lowell, Mass. (po piet)
Gegužės 23, Worcester, Mass.
Gegužės 25, Worcester, Mass.
Gegužės 26, Athol, Mass.
Gegužės 29, Westfield, Mass.
Birželio 1, Hartford, Conn.
Birželio 2, Newark, N. J.
Birželio 5, Ansonia, Conn.
Birželio 8, Philadelphia, Pa.
Birželio 12, Baltimore, Md.
Birželio 14, Wilkes Barre, Pa.
Birželio 16, Scranton, Pa.
Birželio 18, Mahanoy City, Pa.

DAKTARĖ CONSTANCE O'BRITIS
Perkėlė savo ofisą į kitus kambarius to paties namo. Dabar jos adresas: 2408 W. 63 St. kampas So. Western. Tel. Hemlock 5524.
(16-16)

ADVOKATAI:

JOSEPH J. GRISH
(Juzzas J. Grišius)
ADVOKATAS
4631 S. Ashland Ave. (2 lubos)
Telef. Boulevard 2800
RESIDENCIJA:
6515 So. Rockwell Street
Telef. Republic 9723

JOHN B. BORDEN
(John Bagdziunas Borden)
ADVOKATAS
105 W. Adams St., Room 2117
Telephone Randolph 6727
Vakarais: 3151 West 22 St.
Telephone Roosevelt 9090
Namų Telefonas Republic 9500

J. P. WAITCHUS
ADVOKATAS
Nuo 9:30 iki 1 val.
127 N. DEARBORN STREET
Room 928
Tel. Franklin 4177
Nuo 3 iki 9 vakare:
52 E. 107 St., Kamp. Michigan Ave. Tel. Pullman 5950

A. A. OLIS
ADVOKATAS
11 So. La Salle St., Room 2001
Tel. Randolph 0331-0332 Val. 9-6
Vakarais
3241 SO. HALSTED STREET
Tel. Victory 0562
7-9 v. v. apart Panedėlio ir Pėtnyčios

V. W. RUTKAUSKAS
ADVOKATAS
29 So. La Salle Street
Room 730
Tel. Central 6390 — Val. 9-4
RESIDENCE
6158 So. Talman Ave.
Tel. Prospect 3525

JOHN KUCHINSKAS
IR
B. F. MASTAUSKAS
LIETUVIAI ADVOKATAI
2221 West 22nd Street
Arti Leavitt Street
Telefonas Canal 2552
Valandos 9 ryto iki 8:00 vakare.
Seredomis ir Pėtnyčiomis nuo 9 iki 6.

Dr. C. W. Flint
GYDYTOJAS ir CHIRURGAS
24 St. ir So. Oakley Avenue
piet-ryt. kamp. Tel. Canal 1078
Valandos 10-12 val. ryt. 2-4 p. p. 7-9 v. v. Išskiriant nedėlias

Tel. Hemlock 5151
Dr. V. S. NARYAUCKAS
GYDYTOJAS ir CHIRURGAS
2435 West 69 Street
Val.: 9—12 ryte, 1—4 p. p., 6—9 v. v. Nedėlioj susitarus

DR. M. T. STRIKOL
GYDYTOJAS IR CHIRURGAS
4601 South Ashland Avenue
Telefonas Boulevard 7320
Res. 6641 SouthAlbany Avenue
Tel. Prospect 1930
Valandos 2-4,6-8 Nedėlioj 10-12

Ofiso Tel. Canal 2118
Namų Tel. Lafayette 0098
DR. A. L. YUŠKA
OFISAS
1900 S. HALSTED STREET
NAMAI:
4193 ARCHER AVE.
Valandos: prieš pietus pagal sutartį.
Namuose 2-4 po piet, ofise 6-8 v. v.

OPTOMETRISTAI

DR. VAITUSH, O. D.

Lietuvis Akių Specialistas
Paleng vina akių įtempimą kuris esti priežastim galvos skaudėjimo, svaigimo, akių aptemimo, nervuotumo, skaudamą akių karštį. Atitaisau kreivas akis, nuimu cataractus. Atitaisau trumpą regystę ir tolimą regystę.
Prirengiu teisingai akinius visuose atsitikimuose, egzaminavimas daromas su elektra, parodančia mažiausias klaidas.
Specialė atyda atkreipiama mokyklos vaikučiams.
Valandos nuo 10 ryto iki 8 vakare. Nedėliomis nuo 10 ryto iki 12 po pietų.
4712 S. ASHLAND AVE.
Tel. Boulevard 7589

25 METŲ PATYRIMO
Pritaikyme akinių del visokių akių
JOHN SMETANA, O. D.
OPTOMETRISTAS

Ekspertas tyrimo akių ir pritaikymo akinių
1801 South Ashland Avenue
Platt Bldg., kamp. 18 St. 2 aukštas
Pastebėkit mano iškabas
Valandos nuo 9:30 ryto iki 8:30 vakaro. Seredomis nuo 9:30 iki 12 v. ryto. Nedėliomis nėra skirtų valandų. Room 8.
Phone Canal 0522

DAKTARAI

Telefonas Boulevard 1939
DR. S. A. BRENZA
Ofiso Valandos: 9 iki 12, 1 iki 3 dieną, ir 6:30 iki 9:30 vakare
4608 So. Ashland Ave.
Netoli 46th St. Chicago, Ill.

Tel. Lafayette 5793
Dr. A. J. JAVOIS
Office: 4459 S. California Ave.
Val.: 2 iki 5 po pietų, 7 iki 9 vak.
Nedėlioje pagal sutartį.

Res. Tel. Midway 5513
Dr. R. C. CUPLER
GYDYTOJAS IR CHIRURGAS
Oakley Ave. ir 24-tas Street
Telefonai Canal 1713--0241
Valandos: 2 iki 4 p. p. Panedėliais ir Ketvergais vakare.

Tel. Canal 6764 Virginia 0380
DR. A. RAČKUS
GYDYTOJAS,
CHIRURGAS
IR OBSTETRIKAS
Gydo staigias ir chroniškas ligas vyrų, moterų ir vaikų
DARO OPERACIJAS
Ligonius priima kasdieną nuo pietų ir 8 val. vakaro.
Nedėliomis ir seredomis tik iškalno susitarus
Ofisas ir Laboratorija
Ir X-RAY
2130 WEST 22nd STREET
CHICAGO

DR. J. J. KOWARSKIS
Gydytojas ir Chirurgas
Ofisas 2402 WEST 63 STREET
Kertė So. Western Avenue
Tel. Prospect 1028
Rezidencija 2359 So. Leavitt St.
Tel. Canal 2330
Valandos: 2-4 po pietų ir 7-9 v. v.
Nedėlioj pagal susitarimą

PILNAS EGZAMINAS
$5.00 TIKTAI $5.00
SPECIALISTAS
Taigi nenusiminkit, bet eikit pas tikrą specialistą, ne pas kokį nepatyrėlį. Tikras specialistas, arba profesorius, nekiaus jusų kas jums kenkia, ar kur skauda, bet pasakys pats, po pilno išegzaminavimo. Jųs sutaupysit laiką ir pinigus. Daugelis kitų daktarų negalėjo pagelbėt jums delto, kad jie neturi reikalingo patyrimo, suradymui žmogaus kenksmingumų.
Mano Radio — Scope — Raggi. X-Ray Roentgeno Aparatas ir visiškas bakteriologiškas egzaminavimas kraujo atidengs man jusų tikras negeroves, ir jeigu aš paimsiu jus gydyti, tai jusų sveikata ir gyvumas sugryš jums taip kaip buvo pirmiau. Jeigu kenčiat nuo ligų skilvio, žarnų, inkstų, odos, kraujo, nervų, širdies, reumatizmo, kirminų, uždegimo žarnų, silpų plaučių arba jeigu turit kokią užsisenėjusią, įsikerėjusią, chronišką ligą, kuri nepasidavė net gabiam šeimynos gydytojui, neatidėliokit neatėję pas mane.
DR. J. E. ZAREMBA
SPECIALISTAS
Rumai 1012 — 1015 — 1016
20 W. JACKSON BOULEVARD
Arti State Gatvės
Ofiso Valandos: Nuo 10 ryto iki 1 po pietų. Vakarais nuo 5 iki 7
Nedėliomis nuo 10 ryto iki 1 po pietų.

Tel. Canal 0257 Res. Prospect 6659
DR. P. Z. ZALATORIS
Gydytojas ir Chirurgas
1821 SOUTH HALSTED ST.
Rezidencija 6600 S. Artesian Ave.
Valandos. 11 ryto iki 3 po pietų
6 iki 8:30 vakare

DR. CHARLES SEGAL
Perkėlė savo ofisą po numeriu
4729 S. Ashland Ave.
SPECIJALISTAS
Džiovų, Moterų ir Vyrų Ligų
Val.: ryto nuo 10—12 nuo 2—4 po pietų: nuo 7—8:30 vakare
Nedėliomis 10 iki 12
TELEFONAS MIDWAY 2880

S. A. DOWIAT M. D.
GYDYTOJAS IR CHIRURGAS
Ofisas: 1446 So. 49th Court
Tel. Cicero 662
Rezidencija: 4729 W. 12th Pl.
Cicero, Ill. Tel. Cicero 2888
Valandos: Ryto: 10—12. Po pietų: 2—4. Vakare: 7—8. Nedėliomis pagal susitarimą.

Tel. Boulevard 1401
Dr. V. A. ŠIMKUS
Gydytojas, Chirurgas ir Akušeris
3343 SO. HALSTED STREET
Valandos: Nuo 2 — 4 p. p.
7—9 vakare

Ofiso ir Res. Tel. Boulevard 5913
DR. A. J. BERTASH
3464 SO. HALSTED STREET
Ofiso valandos nuo 1 iki 3 po pietų ir 6 iki 8 val. vakare
Res. 3201 S. WALLACE STREET

DENTISTAI

Office Boulevard 7042
DR. C. Z. VEZELIS
LIETUVIS DENTISTAS
4645 So. Ashland Avenue
Ant Zaleskio Aptiekos

Tel. Canal 6222
DR. G. I. BLOZIS
DENTISTAS
2201 West 22nd Street
(Kampas Leavitt St.)
Valandos: Nuo 9 iki 12 ryto nuo 1 iki 9 vakare

Tel. Brunswick 0624
DR. A. J. GUSSEN
Lietuvis Dentistas
1579 MILWAUKEE AVENUE
Valandos: 9-12, 1-5, 6-8:30
Sekmadieniais ir trečiadieniais pagal susitarimą.

Tel. Lafayette 5829
DR. J. A. PAUKŠTYS
DENTISTAS X-RAY
4193 Archer Avenue

Ofiso Tel. Victory 3687
Of. ir Rez. Tel. Hemlock 2374
DR. J. P. POŠKA
3133 S. HALSTED STREET
Antras ofisas ir Rezidencija
6504 S. ARTESIAN AVE.
Ofiso Val. Nuo 9-12 rytais; nuo 7-9 vak. Antro Of. Val.: Nuo 3-6 po piet: Utarn. ir Subat. Nuo 8-9 vak. Šventadieniais pagal sutarimą.

DR. MAURICE KAHN
Gydytojas ir Chirurgas
4631 SO. ASHLAND AVE.
Tel. Yards 0904
Rezidencijos Tel. Plaza 3200
VALANDOS:
Nuo 10 iki 12 dieną.
Nuo 2 iki 3 po pietų.
Nuo 7 iki 9 vakare.
Nedėl. nuo 10 iki 12 dieną.

DR. HERZMAN
IŠ RUSIJOS
Gerai lietuviams žinomas per 25 metus kaipo patyręs gydytojas, chirurgas ir akušeris.
Gydo staigias ir chroniškas ligasvyrų, moterų ir vaikų pagal naujausius metodus X-Ray ir kitokius elektros prietaisus.
Ofisas ir Laboratorija
Netoli Morgan Street
1025 WEST 18 STREET
VALANDOS: Nuo 10 — 12 pietų ir nuo 6 iki 7:30 val. vakare.
Tel. ofiso Canal 3110 Rez. So. Shore 2238. Jei neatsiliepiama, šauk Randolph 6800.

DO YOU KNOW WHY --- A Guy Ought to Know What He's Talking About First?

Drawn for this paper By Fisher

CHICAGOJE

Žinių--Žinelės.

× Šiomis dienomis iš Rytinių Valstijų Chicagon atvyko kun. Miežvinis.

× Bal. 30 d. Federacijos Chicagos Apskričio įvyko mėnesinis susirinkimas, Aušros Vartų mokykloje. Dalyvavo virš dvidešimts atstovų iš įvairių organizacijų. Iš pranešimų pasirodė, kad sukaktuvių 25 metų paminėjimas lietuvių spaudos atgavimo jau yra surengtas 7 gegužės Dievo Apveizdos par. svetainėje, kad aukų Rytų Lietuvos badaujantiems rinkimas jau prasidėjo visuose Federacijos skyriuose.

× Ryt vakare Aušros Vartų bažnyčioje, kaipo pirmąjį gegužio penktadienį bus Šv. Širdies Jėzaus pamaldos ir tuojau po jų Apaštalystės maldos konferencija mokykloje.

× Tikrieji lietuviai — visi dalyvaus 25 m. spaudos atgavimo sukaktuvėse, gegužės 7 d., Dievo Apveizdos par. salėje.

× Jaunimo tarpe veikėja, bridgeportietė p-lė A. Bubniutė atostogoms vyksta Lietuvon. Bal. 29 d. L. Vyčių 16 kp. buvo surengus išleistuvių vakarėlį.

× Bal. 29 d. L. Vyčių 14 kp. susirinkime kun. H. Vaičiunas kuopos baseball tymui pažadėjo dovanų $50.00, jeigu šimet tymas laimės čempionatą, taipgi $10.00 dovanų duoti geriausiam tymo svaidėjui (pičeriui). Tur but, tik Ciceroje tokie dalykai ir galimi.

× Gegužės 19 d. Eight Street teatre (prie S. Wabash ir 8 gat.) "Dainos" choras baigs sezoną su "William Tell". Bilietų iš anksto galima gauti visose Vyčių kuopose.

GRABORIAI:

S. D. LACHAWICZ

Lietuvis Graborius Patarnauja laidotuvėse kuopigiausia. Reikale meldžiu atsišaukti, o mano darbu busite užganėdinti.
Tel. Roosevelt 2515 arba 2516
2314 W. 23rd Place
Chicago, Ill.

Simpatiškas — Mandagus — Geresnis ir Pigesnis Už Kitų Patarnavimas.

J. F. EUDEIKIS KOMP.

PAGRABŲ VEDĖJAI
Didysis Ofisas:
4605-07 So. Hermitage Ave.
Tel. Yards 1741 ir 1742
SKYRIUS
4447 So. Fairfield Avenue
SKYRIUS
1410 So. 49 Ct., Cicero
Tel. Cicero 3794
SKYRIUS
3201 Auburn Avenue
Tel. Boulevard 3201

J. F. RADZIUS

PIGIAUSIAS LIET. GRABORIUS. CHICAGOJE

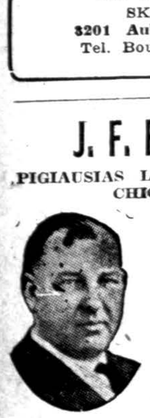

Laidotuvėse patarnauju geriausia ir pigiau negu kiti todel, kad priklausau prie grabų išdirbystės.
OFISAS
668 West 18 St.
Tel. Canal 6174
SKYRIUS: 3238
So. Halsted Street
Tel. Victory 4088

Phone Boulevard 4139
A. MASALSKIS
GRABORIUS

Musų patarnavimas visuomet sąžiningas ir nebrangus, nes neturime išlaidų užlaikymui skyrių.
Nauja, graži koplyčia dykai.
3307 Auburn Avenue

EZERSKI
LIETUVIS GRABORIUS
Ofisas:
4603 S. MARSHFIELD AVENUE
Tel. Boulevard 9277

I. J. ZOLP
GRABORIUS IR LAIDOTUVIŲ VEDĖJAS
1650 West 46th Street
Kampas 46th ir Paulina Sts.
Tel. Blvd. 0203
Nuliudimo valandoje kreipkitės prie monęs, patarnausiu simpatiškai, mandagiai, gerai ir pigiau negu kitur. Koplyčia del šermenų dykai.

S. M. SKUDAS
GRABORIUS
Didelė Moderniška Koplyčia Dykai
718 WEST 18 STREET
Telef. Roosevelt 7532

BRIDGEPORTUI IR APIELINKEI.

Kas norit buti Lietuvoje per 3 valandas ir džiaugtis jos įspudžiais, nepamirškit gegužės 2 ir 3 dienomis, lygiai 7:30 vakare atvykti į Liet. Auditorium, 3133 So. Halsted St. Ten Lietuvą perstatys vaizduose ir aiškins J. K. Milius.

Tik nesivėlinkit.

Milijaus paveikslus žmonės labai mėgsta.

Vietinis.

APIE KĄ ŽMONĖS KALBA.

Marquette Park. — Jau nuo senai girdėti, kad Marquette Parko parapijonys smarkiai rengiasi prie visų mylimo klebono kun. Aleksandro Baltučio varduvių dienos.

Musų parapijonys yra veiklus visuomenės ir tautos darbe. Bet jie taipgi moka įvertinti ir pagerbti tą, kuris taip trumpu laiku daug yra padaręs parapijos naudai. Matote, geri žmonės mato kiekvieną gerą darbą ir jį įkainuoja.

Iš tikrųjų, Marquette Parko lietuviai katalikai didelę pažangą padarė. Prieš kiek metu lietuviai čia nieko neturėjo, tik kelios šeimynos gyveno, o šiandien viena puikiausių kolonijų. Pastatė didelę, ruimingą mokyklą su visais moderniškais patogumais. Kas tik atsilanko ir pamato mokyklą, sako, kad tai yra didelės išminties ir sumaningumo darbas. Man pačiam teko sueiti su vienu įžymiu svetimtaučiu kataliku, kuris taip man sakė: "Jus džiaugiatės, kad pastatėte lietuvišką tvirtovę palaikymui savo kalbos ir papročių, o aš džiaugiuosiu, kad tai yra katalikiška tvirtovė, kuri apgins Kristaus mokslą nuo įvairių priešų."

Toliau Jis manęs klausė: "O kas yra kleb. šitoje parapijoje, kuris pastatė tokią puikią mokyklą?"

Kada jam pasakiau, jis man atsakė: "Jus turėsite jam padaryti didelę "surprise party" jo varduvių dienoje ir tinkamai pagerbti, nes ištikrųjų yra vertas pagarbos". Tas rodo, kad net ir svetimtaučiai moka įvertinti musų klebono darbus šioje kolonijoje.

Taigi parapijonys ir laukia musų gerb. klebono varduvių dienos. Jie sumanė netik kad neatidėti pagerbimo, bet rengiasi net prieš varduvės suruošti puikią puotą.

Delto gegužės 2 d. 8 valandą bus tas pagerbimo vakaras. Visi parapijonys, ir kas tik gyvas, ateis į šitą vakarą, kad padėkojus kun. A. Baltučiui už milžinišką jo darbą, kad davus jam energijos ir pasišventimo toliau taip uoliai ir rupestingai darbuotis.

Tikimasi matyti netik visus parapijiečius, darbininkus šiame vakare, bet taipgi visus ir profesionalus, kaip advokatus, daktarus, kontraktorius ir visus biznierius. Kas daugiau žino negu jie, kaip daug reiškia paraginti uolų darbuotoją ir veikėją toliau darbuotis?

Laukiame netik savo parapijonų, bet ir svečių iš kitų kolonijų, kur musų klebonas darbavos ir taipgi daug nuveikė.

Vienas parapijonų.

STACIJŲ PAŠVENTINIMAS

Marquette Park. — Penktadienyj, gegužės 3d., 7:30 val. vakare bus pašventinimas naujų stacijų. Pašventinimo apeigas atliks vienas tėvų pranciškonų. Minėtos stacijos yra importuotos iš Europos. Jos yra iš medžio artistiškai išdroštos, sulig angliškai — gotiško stiliaus ir turiningai paauksuotos. Kiekviena stacija tapo įtaisyta atskirų asmenų, kurių vardai bus pažymėti ant tam tikros diplomos.

Šidlavos paveikslas.

Dar vis laukiama iš Lietuvos pareinant kopijos Šv. Panelės Šidlavos paveikslo, kuris jau yra padirbtas ir išsiųstas. Tikimasi, kad gegužio mėnesyj pareis ir jo įdėjimo ir atidarymo apeigos bus paskelbtos savo laiku.

"Inteligentai."

Vietinės Moterų Sąjungos kuopos pasidarbavimu šį sekmadienį, gegužės 5 d., vakare North Side L. Vyčių 5 kuopos artistai loš pirmą kartą musų svetainėje gražų ir pamokinantį veikalą "Inteligentai". Šį veikalą minėti lošėjai jau yra statę keletą kartų ir labai gerai atlieka savo roles. Tikimasi, kad parapijonys skaitlingai atsilankys į šį teatrą, nes pelnas skiriamas parapijos naudai.

Rap.

VIEŠA PADĖKA.

Turiu garbės tarti padėkos savo brangiems draugams vargonininkams už surengtą taip brangią dvasinę puotą, Šv. Kryžiaus bažnyčioje, baland. 24 d., tai yra už užprašytą Mišių Šv. auką musų šeimynos intencija ir už puošnius pietus Shoreland viešbuty.

Dėkoju klebonui A. Skrypkai už davimą tai puotai Dievo Namo, kuriame aš tarnavau 25 metus.

Dėkoju dvasios vadui kun. Ig. Albavičiui kunigams, A. Dexniui, A. Linkui ir Frederikiu už iškilmingas Mišias.

Dėkoju p. A. Pociui, kuris vargonais grojo, taipgi chorui ir solistėms, vargonininkams už gražų giedojimą, ir ponioms O. Pocienei, M. Janušauskienei už giesmes iškilmių apeigose.

Padėkos žodis ir didžiai gerb. sesutėms šv. Kazimiero (musų parapijoj), kurios papuošė gėlėmis altorių ir paruošė mokyklos vaikučius prie apeigų bažnyčioje, taipgi sesutėms ir mokiniams už gražias dovanas ir pasveikinimą. Te Aukščiausias atlygina savo malonėmis.

Ačiu rengimo komisijai, kuri daug pasidarbavo, butent poniai O. Pocienei, A. Mondeikai, J. Brazaičiui, A. Glemžai, S. Žyliui, ir visiems kurie tik prisidėjo savo gausiomis dovanomis.

Dėkoju gerb. kunigams, klebonui J. Vaičiunui, kun. A. Dexniui už dovanas (po $25.00). Gal kuomet nors atsiteisiu.

Dėkoju visiems už širdingus sveikinimus, ponioms O. Pocienei ir M. Janušauskienei už gražias dainelės. Gal kada ir aš jusų iškilmėse galėsiu padainuoti.

Ačiu zokr. A. Sedžiui už prielankų pasidarbavimą.

Dėkoju visiems svečiams, kurių daug buvo atsilankiusių iš tolimų kolonijų. Dar kartą visiems ačiu.

Dėkingas varg.

Vl. Daukšas ir šeimyna.

PRANEŠIMAI.

Bridgeport. — Akademijos Remėjų 2 skyriaus susirinkimas įvyks gegužės 3 d., 7:30 vakare, paprastoj svetainėj, ant antrų lubų.

Šis susirinkimas yra labai svarbus. Bus išduoti raportai iš vakarų, gi svarbiausia rinksime delegates į 10 Seimą, kuris įvyks 19 d. gegužės. Visos remėjos kviečiamos sueiti. Prašomos ir naujų narių atsivesti.

A. Nausėdienė, pirm.,
R. Mazeliauskienė, rašt.

Remkite tuos Profesionalus ir Biznierius, kurie garsinasi dienraštyj "Drauge".

METROPOLITAN WET WASH LAUNDRY
6551-53 So. Kedzie Avenue
Tel. Prospect 3939
Tai vienintėlė Lietuvių skalbykla Chicagoj.
Mes paimame skalbinius iš visur. Mus patarnavimas yra moderniškas ir švarus. Kurie patys savo skalbinius atneša tiems 20% pigiau.

MARQUETTE JEWELRY & RADIO
Savininkas R. Andreliunas

Užlaikau visokių auksinių ir sidabrinių daiktų, vėliausios mados radio, pianų rolių, rekordų ir t.t. Taisau laikrodžius ir muzikos instrumentus.
2646 W. 63rd St. Chicago.
Telefonas HEMLOCK 8380

Del geriausios rušies ir patarnavimo, šaukit GREEN VALLEY PRODUCTS
Oiselis šviežių kiaušinių, sviesto ir surių.
Wm. J. Kareiva
Savininkas
4644 So. Paulina St,
Tel. Boulevard 1389

Tel. Victory 5371
UNIVERSAL RESTAURANT
A. A. Norkus, Savininkas
Gardus ir sveiki valgiai, greitas ir mandagus patarnavimas.
750 West 31 Street
Arti So. Halsted St.
Chicago, Ill.

BARGENAS CICEROJ
Pardavimui 2 augščių medinis namas po 5 kambarius, viršuje 3 bedruimiai, apačioj 2 bedruimiai ir vidurinioji, furnace apšildymas. Šalė tuščias lotas, kurį norint galima pirkti. Kaina be loto $6,500. Kreipkitės į
CICERO STATE BANK
48 Ave. & 25 Gatvė
Cicero, Ill.

REIKALINGI VYRAI.
Reikalaujame gerų vyrų prie naujai atidarytos žemės subdivizijos pardavinėjimo. Uždarbis geras. Atsišaukite tuojaus.
PROGRESS REALTY CO.
1804 W. 79th Street

Kam mokėti rendą svetimam, verčiau pirkit 2 pagyvenimų murinį namą po 4 didelius kambarius. Galiu priimti nebrangų lotą ir kokius $500 gatavų, paskui mokėti po $50 į mėnesį. Namas randasi Chicagoj Atsišaukite į
FRANK J. VITKUS
1615 So. 49 Ave.
Cicero, Ill.

PARDAVIMUI ARBA IŠMAINYMUI.
Gasoline Filling Station, gera vieta. Biznis geras. Jau dabar duoda gerą pragyvenimą ir turi sekmingą ateitį. Naujas baltų plytų namas, pilnai įrengtas, 3 pompos. Šalė tuščias lotas pastatymui taisymo šapai arba garadžiui. Duosime gerą "deal".
Klausk Bruno.
2021 West 35 Street

WM. KANAPACKAS
Tuniju ir taisau pianus, playerius ir reproducing pianus.
Darbą atlieku atsakančiai ir pigiai. Važiuoju į bile kurią miesto dalį.
Hemlock 4081 6122 So. Rockwell

DYKAI
Šerinis šepetys, 4 colių ilgio, maliavojimui, vertės $1.50 su kiekvienu 100 svarų Hammer Bros. White Lead.
Valspar Varnish geras iš lauko ir vidaus ..... $4.98 gal.
Stoginė popiera 3 ply Raudona ir žalia .. $1.98 rolė.
Pure boiled Linseed Oil ..... 98c. gal.
J. DERINGIS
4414 S. ROCKWELL ST.
Lafayette 4689
PRISTATOM VISUR

[VAIRUS KONTRAKTORIAI

J. S. RAMANCIONIS
Buvęs vedėjas Bridgeport Painting & Hardware Co., dabar perėmė visą biznį į savo rankas ir duos visose šio biznio šakose pirmos klesos patarnavimą.
HARDWARE PAINTS & WALL PAPER
Painters & Decorators
J. S. Ramancionis, savininkas
3147 So. Halsted Street
Tel. Victory 7261

M. ZIZAS
Namų Statymo Kontraktorius
Statau įvairiausius namus prieinama kaina.
7217 S. California Avenue
Telef. Hemlock 5526

Telefonas Canal 7233
PETRAS CIBULSKIS
Maliavojimo Kontraktorius
Dažų ir Popieros Krautuvė
2334 S. LEAVITT ST. Chicago

V. PAUKSTIS
HARDWARE STORE
Paint, Oil & Glass
2701 West 47th Street
Tel. Lafayette 1237

Phone Virginia 2054
JOSEPH VILIMAS
Namų Statymo Kontraktorius
4556 So. Rockwell Street

WM. BENECKI
Maliorius ir popieruotojas
3542 So. Francisco Ave.
Tel. Lafayette 7554
Reikalaukit sempelių knygos.

Tel. Boulevard 0214
M. YUSZKA & CO.
PLUMBING & HEATING
Kaipo lietuvis, lietuviams patarnauju kuogeriausia
4604 SO. PAULINA

JUOZAS K. ENČERIS
GENERALIS KONTRAKTORIUS Ir REAL ESTATE
Namus stato, taiso, perka ir parduoda visoje Chicagoje
4401 S. MOZART ST. LAF. 8662

MORTGEČIAI-PASKOLOS

2-RI MORGIČIAI
3-TI MORGIČIAI
6% Nuošimčiai
Paskola suteikiama į vieną dieną
Perkame real estate kontraktus
International Investment Corporation
Kapitalas $500,000.00
3864 SO. KEDZIE AVENUE
Tel. Lafayette 6715-6716

A. + A.
VINCENTAS YURGILAS

Persiskyrė su šiuo pasauliu balandžio 30 dieną, 11:15 valandą ryte, 1929 m., sulaukęs 53 metų amžiaus, gimęs Tauragės apskr., Naumiesčio miestely, Amerikoj išgyveno 25 metus. Paliko dideliame nuliudime penkios dukterys — Jieva Gečienė, Ona Schick, Juzefą Stancikienė, Marijona Rumšienė, Petronėlė Druktenienė ir žentai, brolis Antanas ir giminės, o Lietuvoj brolis Stanislovas. Kunas pašarvotas randasi 5220 S. Artesian Ave.

Laidotuvės įvyks subatoj, gegužės 4 dieną, 8 val. ryto iš namų į Šv. Kryžiaus parapijos bažnyčią, kurioje atsibus gedulingos pamaldos už velionio sielą, o iš ten bus nulydėtas į Šv. Kazimiero kapines.

Visi A. a. Vincento Yurgilo giminės, draugai ir pažistami esat nuoširdžiai kviečiami dalyvauti laidotuvėse ir suteikti jam paskutinį patarnavimą ir atsisveikinimą.

Nuliudę liekame:
Dukterys, Žentai, Broliai ir Giminės.

Laidotuvėse patarnapja grab. Eudeikis, Tel. Yards 1741.

A. + A.
SOPHIA ZIGMANTAITĖ

mirė baland. 30, 1929 m. 8:40 val. vak. 18 metų amžiaus. A. a. Sophia gimus Chicagoj. Sirgo džiova.

Paliko dideliame nuliudime tėvą Joną, du brolius Stanislovą ir Vincentą, seserį Lucilą ir gimines.

Kunas pašarvotas 3347 So. Union ave. Laidotuvės įvyks pėtnyčioj, gegužio 3. Iš namų 8 val. bus atlydėta į Šv. Jurgio bažnyčią, kurioj įvyks gedulingos pamaldos už velionės sielą. Po pamaldų bus nulydėta į Šv. Kazimiero kapines.

Nuoširdžiai kviečiame visus gimines, draugus ir pažįstamus dalyvauti šiose laidotuvėse.

Nuliudę:
Tėvas, Broliai, Sesuo ir Giminės
Laidotuvėms patarnauja grab. S. P. Mažeika, Yards 1138.

VIEŠA PADĖKA

A. + A.

Amžina atmintis MARIJONAI BERTMANIENEI.

Jau praslinko dvi savaiti kaip netekau savo brangios ir mylimos šeimininkės. Ta nelaboji mirtis pasigailėjimo neturi. Visus lygiai skina su savo aštriu dalgiu. Atsipirkti niekas negali ir negalės. Visos pastangos eina niekais. Tas pat atsitiko ir su a. a. Marijona. Balandžio 14, 1929 užmigo amžinai, o 16 d. to mėnesio palaidota šv. Kazimiero kapinėse.

Šiuomi tad širdingai dėkuojame musų giminėms, prieteliams ir draugams už įvairius pasitarnavimus musų liudnoje valandoje. Ypatingai dėkingi esame gerb. klebonui kun. Vaičiunui atlaikymą gedulingų pamaldų ir gražų pamokslą. Dėkuojame gėlių aukotojams Stukams ir Rakams ir dr-joms L. S. T. Motinos Dievo Sopulingos. Iš SLA 194 kp. niekas nepasirodė. O graborius Eudeikis tai tikrai vertas pagarbos už tokį mandagų ir prietelingą patarnavimą. Dar kartą ačiu visiems.

Laurynas Bertmanas, vyras, Marijona Dolan ir Ona Altarman, dukterys.