DRAUGAS
VIENATINIS TAUTINĖS IR TIKYBINĖS MINTIES LIETUVIŲ DIENRAŠTIS AMERIKOJE.

DRAUGAS

LITHUANIAN DAILY FRIEND

DRAUGAS
THE MOST INFLUENTIAL LITHUANIAN CATHOLIC DAILY IN AMERICA.

"Draugas" 2334 So. Oakley Avenue, Chicago, Illinois
No. 63 Kaina 3c.
SEŠTADIENIS, KOVO-MARCH 14 D., 1936
ENTERED AS SECOND-CLASS MATTER MARCH 31, 1916, AT CHICAGO, ILLINOIS UNDER THE ACT OF MARCH 3, 1879
Telefonas: CANal 7790
Administratoriaus: CANal 2821 METAI-VOL. X

180

ANGLIJA ATSISAKO PRISIDĖTI PRIE SANKCIJŲ PRIEŠ VOKIETIJĄ

ITALIJA IR GI NENORI REMTI PRANCŪZIJOS PRIEŠ HITLERĮ

Yra žinių, kad Vokietijoje ima reikštis vidaus krizis

LONDONAS, kovo 13. — Šiandien popiet Anglija atmetė Prancūzijos sumanymą, kad prieš Vokietiją panaudojus ekonominę ir finansinę sankcijas.

Podraug patirta, kad Italija irgi atsisako remti Prancūziją, kad ką nors veikus prieš Hitlerio žygius.

Toliau sužinota, kad Anglija dirba už Prancūzijos sutartinimą su Vokietija. Anglija ragina Vokietija, kad ji tolfau paduotų taikingus siūlymus ir planus Prancūzijai.

Prancūzija ikišiol stovi užtai, kad sankcijos yra gyvas reikalas, jei Vokietija atsisako ištraukti kariuomenę iš Pareinio. Jei sis reikalas be jokios bausmes būtų praleistas, Vokietija nesiskaitytų su tarptautiniais teisėmis ir sutižtgo padarytų kitus pavojingus žygius Europoje.

Italija atsisako remti Prancūziją tuo sumetimu, kad ji pati velka ant jos užkrautas sankcijas. Italija jaučiasi, kad ji neteisingai baudžiama. Ji reikalauja, kad T. Sąjungos taryba panaikintų visas prieš ją vykdomas sankcijas, taokart ji turėtų progos paremti Prancūziją.

Sužinota, kad Prancūzija nieku būdu nemano pasitraukti iš užimtos savo pozicijos: arba Vokietija turi ištraukti kariuomenę iš Pareinio, arba turi būti paskelbtos jai sankcijos kaip tas numatyta T. Sąjungos nuostatais.

Prancūziją karštai remia sovietų Rusija, mažoji santarvė ir kitos valstybės.

Prancūzijos viešoji nuomonė reikalauja, kad Vokietija vienaip ar kitaip turi būt nubausta.

LONDONAS, kovo 13. — Žiniomis iš Vokietijos, tenai imá reikštis rimtas vidaus krizis, kai Prancūzija griežtai reikalauja, kad vokiečių kariuomenė būtų ištraukta iš Pareinio. Ir jei Prancūzija ir toliau laikysis griežtojo nusistatymo, nežinia kas galės įvykti Vokietijoje.

Pats diktatorius Hitleris yra atsidūręs didžiai keblon pozicijon. Jis nieku būdu negali ištraukti kariuomenės iš Pareinio. Jei tas būtų padaryta, antkart griūtų visas jo prestižas. Jis paskelbė rinkimus savo reichstagan. Atšaukus kariuomenę, gyventojai stačiai balsuotų prieš nacių partiją ir tuo būdu sutriuškintų Hitlerio vyriausybę.

Išeitis niekaip neįmanoma. Prancūzija neturi pasiryžimo išsižadėti savo užimtos pozicijos, o Hitleris negali ištraukti kariuomenės.

Atrodo, kad Vokietija su Hitleriu pasisakys už izoliaciją. Tas skaudžiai atsilieps į visą vidaus tvarką.

Yra žinių, kad jau šiandien kai kuriose Vokietijos dalyse ima reikštis baimė dėl šalies ateities. Kai kur gyventojai apspinta bankus ir ištraukia savo sutaupas. Jei vyriausybė sulaikys sutaupų ištraukimą, pasireikš nepasitikėjimas visais naciais viršininkais.

Anglijos vyriausybė daro žygių, kad kiek nors palengvinus Vokietijai šiame krizyje. Tas gi dar skaudžiau užgauna prancūzus ir jie pasiryžę toliau kovoti, kad suklupdžius Vokietiją, kurios priešakyje yra paprastas karijeristas, siekiantis didvyrio garbės.

ITALAI VERŽIAS PRIEKIN ETIOPIJOJE

ROMA, kovo 13. — Italų vyriausioji karo vadovybė praneša, kad italų armijos visais karo frontais Etiopijoje pradėjo puolimus ir veržiasi priekin.

Ir pietinio fronto armija vakar, sakoma, išsijudinus iš savo pozicijų ir pradėjus žygiuoti prieš etiopiečius. Viena italų koliumna žygiuoja Jijiga (Džidžiga) linkon.

Vienam ir kitam fronte armijoms kelius taiso lakūnai, kurie visas apylinkes raižo su bombomis.

JAPONŲ NESUTIKIMAI SU SOVIETAIS

TOKIJO, kovo 13. — Policija areštavo keletą sovietų ambasados tarnautojų japonų. Areštuotieji kaltinami šnipinėjimais sovietų naudai.

Sovietų ambasadorius protestuoja. Nauji rimti nesutikimai.

KAUNAS. — Krekenavos vals. ne visi ūkininkai pajėgė nusipirkti miško medžiagos — daugeliui pritrūko. Įsigalėjo miško medžiagos vogimas. Iš miško pavagiami supiaustyti ir užkleimuoti rąstai.

PRIEŠ PASIREIKŠIANT KRIZIUI DĖL PAREINIO ATGINKLAVIMO

Dar neseniai Prancūzija turėjo vis gi kiek glaudesnius santykius su Vokietija. Čia matome, kaip nuotaikiai kalbasi Prancūzijos ambasadorius Berlyne Francois Poncet (kairėje) su Vokietijos galinguoju oro ministeriu gen. H. Goeringu. Ši nuotrauka padaryta Berlyne. Šiandien gi Prancūzijos santykiai su Vokietija yra įtempti. (Acme Photo.)

APIE 50 ŠALIŲ DALYVAUS KATALIKŲ SPAUDOS PARODOJE

VATIKANAS, kovo 12. — Įvyksiančios šįmet čia katalikų spaudos pasaulinės parodos rengimo komitetas skelbia, kad apie 50 šalių sutiko dalyvauti šioje parodoje ir visos reiškia didelį pasitenkinimą, kad gavusios komiteto kvietimą.

Paroda bus atidaryta balandžio 12 d.

Komitetas praneša, kad Šveicarijos katalikai užims svarbią vietą parodoje. Bus parodyta, kokį svarbų vaidmenį turėjo Šveicarijos katalikai civiliniam ir religiniam to krašto gyvenime.

Čekoslovakijos katalikų spauda bus paskirstyta į šešias dalis: čekų, slovakų, vokiečių, rutėnų, lenkų ir vengrų.

Dalyvaus ir Jugoslavijos katalikai. Eksponatus turės Azija ir Okeanija.

SOVIETAI APIE KARO PAVOJŲ EUROPOJE

MASKVA, kovo 13. — Sovietų spauda visą laiką rašo apie gręsiantį karo pavojų Europai, jei nebus imtasi griežtosios akcijos prieš Vokietijos žygius.

Karl Radek pareiškia, kad Vokietija mėgina vakaruose pakankamai apsidrausti nuo Prancūzijos, kad laisviau veikus rytiniam šone.

ŠIURPI PIKTADARYBĖ

PANEVĖŽYS. — Pačiaunės k. Dusetų vals. naktį piktadariai užpuolė vieną gyvenančią senutę Lapienę. Ji buvo pagarsėjusi turinti aukso. Tačiau apsivylė — auksas buvo pas jos žentą. Visaip prikankinę, deginę kojas, nupešę plaukus, primušę, gavo tik 31 litą. Piktadariai suimti.

"OSSERVATORE ROMANO" DAR KARTĄ NUGINČIJA KEISTĄ ŽINIĄ

VATIKANAS, kovo 13. — "Osservatoro Romano" dar kartą griežtai nuginčija Paryžiaus vienzin laikrašty paskelbtą žinią apie surinktus petrapinigius Vokietijoje.

Girdi, tarp vokiečių katalikų surinkti petrapinigiai neišleidžiami iš Vokietijos. Tad Italijos vyriausybė sutarius su Vatikanu ir Vokietija, kad tas sumas ten panaudojus Italijai įsigyti reikalingų prekių. Italija gi pasižadėjusi namie atsilyginti su Vatikanu liromis.

"Osservatore Romano" pareiškia, kad vienas prasimanymas. Sako, sunku suprasti, kokiais sumetimais tas daroma, ar su pikta intencija, ar gal per paprastą žioplumą, jei taip drąsiai iškraipomi faktai. Ir tas apgailėtina.

MIESTŲ MAJORAI REIKALAUJA PALIKTI WPA

WASHINGTON, kovo 13. — Miesto majorų konferencija reikalauja, kad šalies vyriausybė ir toliau paliktų WPA ir kad viešųjų darbų vedimui būtų skirta du bilijonai dolerių daugiau.

Suvažiavę majorai pareiškia, kad bedarbių šelpimo WPA sistema yra didžiai naudinga šaliai. Pažymima, kad tas nėra koks partijinis nusistatymas. Tas reikalinga šalies gerovei.

10,000 LITŲ UŽ ARKLĮ

KAUNAS. — Iš SSSR nupirktas grynakraujis Orlo bėgikas. Tuo tarpu jis yra Salų žemės ūkio mokykloje. Turi 5 metus. Skiriamas Zarasų, Utenos ir Rokiškio apskritims. Už jį sumokėta 10,000 litų.

NAUJOJI ANGLIJA DAUG NUKENTĖJUS NUO POTVYNIŲ

NEW YORK, kovo 13. — Tirpstąs sniegas ir lietus sukėlė potvynius rytinių valstybių kai kuriose dalyse. Praešta, kad 20 asmenų žuvę ir daug žmonių neteko pastogės ir mantos.

Vietomis yra užlieti geležinkeliai ir sutrukdytas traukiniais susisiekimas. Kitur užsemti vieškeliai.

Potvynių ištiktos apie aštuonios valstybės. Labiausia yra nukentėjusi Naujoji Anglija. Ten ir milijoniniai nuostoliai padaryta.

APAŠTALIŠKAS DELEGATAS KONSEKRUOS VYSKUPĄ ELEKTĄ

DAVENPORT, Iowa, kovo 13. — Apaštališkas delegatas Jo Eksc. A. G. Cicognani balandžio 16 d. vietos katedroje vyskupą elektą W. L. Adrianą konsekruos vyskupu, kurs skirtas Nashville vyskupijai.

Vyskupas Adrian Nashville vyskupijoje užims mirusio vyskupo A. J. Smith vietą ir bus tos vyskupijos septintuoju vyskupu.

PAŠALINAMI POLITINIŲ FONDŲ RINKĖJAI

Įsakymu iš Washingtono Illinois valstybėje pašalinti WPA du viršininkai, kurie tarp darbininkų veikė, kad sudarius politinių fondų šios valstybės demokratų partijos dviejų srovių kandidatų į gubernatorius naudai.

Tuo būdu užkertamas kelias agitacijai tarp WPA šelpiamųjų darbininkų, kurį kandidatą — dr. Bundeseną, ar gub. Horneri, turėtų remti. WPA darbininkai neturi būt išnaudojami srovių politikai.

ISPANIJA GYVENA RAUDONĄJĮ TERORĄ

Įsisiautę socialistai ir komunistai jau nesuvaldomi

MADRIDAS, kovo 13. — Kasdien didėja socialistų ir komunistų gaujų kraujingas siautimas visose Ispanijos dalyse. Tenka ir pačiam Madridui, kur vyriausybės priešakyje yra premjeras Azana — radikalų sėbras. Pripažinęs ir įvykdęs visą eilę radikalų reikalavimų premjeras Azana šiandien jau pageidautų, kad šaliai būtų grąžinta kokia nors tvarka. Deja, neturi pajėgų, kad pažabojus įsisiautusius radikalus.

Socialistų ir komunistų gaujos pačiam Madride sudegino Salvadoro bažnyčią.

Radikalų gaujos puolė tiesiamo Zafra geležinkelio ofisus Huelva. Britai inžinieriai veda darbus. Gaujos ėmė šaukti, kad britai tuojau išsinešdintų iš Ispanijos. Anglijos ambasadorius pareikalavo, kad premjero Azano vyriausybė parūpintų atitinkamą apsaugą britams. Kaip prantama, jis tai žadėjo padaryti.

Socialistai su komunistais siekia iššudyti visus katalikus ir monarkistų vyriausius vadus, kuriuos skaito didžiausiais savo priešais, kurie labiau kur stato jiems rimtų kliūčių.

Pirmadienis yra skirtas naujo korteso (parlamento) atidarymui. Socialistai ir komunistai planuoja tą dieną paskelbti generalį streiką.

Kai kuriose provincijose sukurstyti žemės ūkio darbininkai pradeda nerimti ir planuoja pulti žemvaldžius kad pasidalinus žemę.

Visoj šaly raudonasis terroras. Niekam nėra užtikrintas nei turto, nei gyvasties saugumas.

LEDO KALNAI BALTIJOS JUROJE

KAUNAS. — Paskutinėmis dienomis į Klaipėdos uostą atplaukiantieji laivai esą taip apšalę, kad jie yra labiau panašūs į ledo kalnus, o ne į laivus. Nemaža vargo jie turi, kol nudaužo prišalusius prie sienų ledus. Iš viso plaukiojimas šiuo metu mažesnėms laivams dėl tirštų rūkų esąs labai pavojingas, nes rūkuose tie ledo kalnai nematomi.

SENATVĖS PENSIJŲ APLIKACIJOS IŠDUODAMOS

Senatvės pensijų aplikacijos išduodamos visose valstybės šelpimo stotyse Chicagoj ir po išpildymo priimamos Cooko apskrities viešosios gerovės biūre, apskrities rūmuose 11-ajam aukšte.

Išpildytos aplikacijos bus priimamos tik nuo pirmadienio, kovo 16 d.

POLICMONAS ZAURA YRA SVEIKESNIS

Sužeistas automobilio su busu katastrofoje policmonas Charles Zaura, kaip pranešta, yra sveikesnis ir yra vilties jam pasveikti. Randasi West Suburban ligoninėje.

Kitas lietuvis policmonas A. Vinskūnas yra lengviau sužeistas.

Quebeco (Kanadoj) provincijoj yra sumanymas, kad sekmadieniais žydai turėtų uždarę savo parduotuves.

DANCIGO KORIDORIUJE ŽYDŲ POGROMAI

VARŠUVA, kovo 13. — Šimtai žydų čia atvyko iš Dancigo koridoriaus, kur vyksta žydų pogromai.

Atvykusieji pasakoja, kad iš kai kurių miestelių žydai stačiai išvaikomi ir įsakoma jiems negrįžti atgal, jei nori išlikti gyvi.

Žydai sako, kad visur ir lipinami atsišaukimai prieš žydus. Tie atsišaukimai yra importuoti iš Vokietijos, ant jų pažymėtas lenkų cenzūros leidimas.

Anot žydų, pogromščikų nėra vietos gyventojai. Matyt, jie sukviesti iš kitų miestų ir apmokami, kaipo specialistai pulti žydus.

BELGAI APIE LIETUVĄ IR JOS KAIMYNUS

Belgų laikraštis Etoile Belge įdėjo platų straipsnį, pavadintą "Lietuva ir jos kaimynai," kuriame plačiai ir išsamiai svarsto Lietuvos santykius su jos kaimynais. Straipsnyje, tarp kitko, pabrėžiama, kad Baltijos valstybių politika yra tikras pastovumo elementas Rytų Europoje.

Federaliniai agentai suėmė bankų plėšiką George W. Bentz.

ORAS

CHICAGO SRITIS. — Debesuota; numatomas lietus šilčiau.

"DRAUGAS"

LITHUANIAN DAILY FRIEND
Published Daily, Except Sunday.
SUBSCRIPTIONS: One Year — $6.00; Six Months — $3.50; Three Months — $2.00; One Month — 75c. Europe — One Year — $7.00; Six Months — $4.00; Copy — .03c.
Advertising in "DRAUGAS" brings best results.
Advertising rates on application.
"DRAUGAS" 2334 S. Oakley Ave., Chicago

"DRAUGAS"

Skelbimai sekančiai dienai priimami iki 5 val. popiet.

Skelbimų kainos prisiunčiamos pareikalavus.
Bendradarbiams ir korespondentams raštų negrąžina, jei neprašoma tai padaryti ir nepridunčiama tam tikslui pašto ženklų.
Redaktorius priima — nuo 4 val. ligi 5 val. popiet. Išeina kasdien, išskyrus sekmadienius
PRENUMERATOS KAINA: J. Amerikos valstybėse: Metams — $6.00. Pusei metų — $3.50; Trims mėnesiams — $2.00; Vienam mėnesiui — 75c. Kitose valstybėse prenumerata: Metams — $7.00; Pusei metų — $4.00. Kopija — .03c.

DIENOS KLAUSIMAI

VYRŲ RELIGINGUMAS

Dažnai yra sakoma, kad moterys labiau yra religingos negu vyrai. Ypač mūsų, lietuvių, tarpe taip yra kalbama, nes paviršutiniškai žiūrint ne kitaip ir atrodo. Tačiau, skaitydami šventųjų gyvenimą, nematome, kad Bažnyčia būtų pripažinusi šventaisiais vyrų mažiau negu moterų.

Yra ir šiandien vyrų, vedančių šventą, religingą gyvenimą. Jų yra ne tik dvasininkų tarpe, bet ir pasauliečių. Randame daug didelių ir garbingų mokslininkų vyrų, kurie pasižymi giliu religingumu. Netrūksta nė valstybės vyrų, kurie ne tik paviršutiniškai pildo savo pareigas, bet tikrai yra maldingi.

Praėjusią vasarą didžiulė austrų vyrų maldininkų minia keliavo į Mariazell šventovę, su kuria ėjo Austrijos prezidentas Miklas, kancleris Šušnigas, ministeris Burešas, valstybės sekretorius Pertneris. Maldininkams vadovavo Vienos majoras dr. Šmicas. Ir kituose Europos kraštuose rasime valstybės vyrų tarpe praktikuojančių katalikų. Jų netrūksta ir kituose kontinentuose. Štai, Australijos ministeris pirmininkas J. Lijonas yra geras katalikas, kurio žmona atsivertė į katalikybę ir dabar yra uoli apaštalė.

Amerikoj rasime labai didelį vyrų skaičių, kurie viešai išpažįsta tikėjimą. Yra katalikų gubernatorių, miestų majorų, teisėjų ir t.t. Dabartinis prez. Rooseveltas, nors ir protestonas, bet yra giliai religingas žmogus. Viename iš savo atsišaukimų jis sako: "Mes turime daugybę priežasčių dėkoti Dievui... Dėkokime Dievui už gausią jo palaimą. Atsiminkime, kad tikriausia padėka — pagal išgalės šalinti skurdą, kurs Dievą įžeidžia ir Jo vaikus į nelaimę stumia". Be to, Prezidentas šventomis dienomis neapleidžia savo tikėjimo bažnyčios.

Argentinos Prezidentas savo kalboj Tarptautiniame Eucharistiniame kongrese tarp kitko kalbėjo: "Visatos Viešpatie, tautų Dieve, dieviškasis Švytury, kurs vedi žmones paslaptinguoju gyvenimu... Mes jaučiame Tavo buvimą, o Viešpatie visoj tvarinijoj... Mes mylime Tave ir dėkojame Tau, su visu tuo karštu uolumu, kurį Tu į mūsų širdį įdiegei... Išklausyk, o Viešpatie, maldos, kurią Tau siunčia vienas nuolankiausių Tavo tarnų..."

Čia padavėme tik keletą pavyzdžių, iš kurių nesunku suprasti, kad vyrų tarpe irgi yra daug nuoširdaus maldingumo ir gilaus religingumo.

Kaip yra su lietuviais vyrais?

Žinoma, taip, kaip ir su kitų tautų vyrais. Yra visokių: religingų, apsileidusių, indiferentų ir bedievių. Ačiū Dievui, kol kas paskutiniųjų yra mažiausia. O kad jų skaičius visai sumažėtų lietuviai katalikai vyrai turi susiorganizuoti katalikiškam veikimui. Gal manysite, kad tam reikalinga nauja organizacija?

Visuose kraštuose, kur tik yra katalikų, veikia **Švento Vardo vyrų draugijos**. Tai yra tarptautinis vyrų katalikų judėjimas. Dėl to jokiu būdu negalima būtų pasakyti, kad tai yra prancūziškas, vokiškas, itališkas, ar amerikoniškas judėjimas. Jis yra bažnytiškas ir, kaipo tokis, išsišakojęs visame pasaulyje, kad kelti vyruose religinę sąmonę ir geresnį savo pareigų supratimą.

Kiekvienoje šio krašto diecezijoj taip pat veikia Švento Vardo Draugija su skyriais parapijose. Dėl to suprantama, kad ir mūsų kunigai, norėdami kelti vyrų religingumą, stengiasi palaikyti tos garbingos draugijos skyrius savo parapijose, nes jie labai reikalingi. Kiekvieno lietuvio kataliko vyro pareiga yra prisidėti prie Šv. Vardo Draugijos kilnaus judėjimo ir kitus į ją įtraukti. Kuo daugiau vyrų priklausys prie Šv. Vardo Draugijos ir dirbs tą darbą, kurį ta Draugija įpareigoja dirbti, tuo religingesnės bus ir kitos mūsų, lietuvių, organizacijos.

Kitą sekmadienį įvyksta Šv. Vardo Draugijos Chicagos Arkidiecezijos metinis susirinkimas, kuriame lietuviai turėtų būti gausingai atstovaujami.

Pabaigoj norime pabrėžti, kad Šv. Vardo Draugija nestovi ant kelio mūsų tautinėms (lietuviškoms) organizacijoms. Ji neužkliūva nei LRKSA, nei LDS, nei Moterų Sąjungai, nei L. Vyčiams, nei kitoms. Šv. Vardo Draugija yra gryniausiai religinė ir, kaipo tokia, gali daug padėti kitoms mūsų draugijoms padaryti jas religingesnėmis, narius rūpestingiau ir uoliau pildančius savo ne tik religines, bet ir tautines pareigas.

Kiekvienas sveikai protaujantis žmogus supranta, kad kuo lietuvis bus religingesnis, tuo daugiau ir savo tautai pasišvęs. To įrodymui pavyzdžių toli ieškoti nereikia: palyginkime aukas ir darbus Lietuvai Amerikos lietuvių katalikų su nekatalikų, suprasime, kad tikintieji moka ir paskutinį centą Tėvynei paaukoti ir, jei yra reikalas, ir savo gyvybę pakloti. Ar ne pirmieji katalikų jaunuoliai (ateitininkai ir pavasarininkai) savo kraują praliejo ir galvas paguldė už Lietuvos nepriklausomybę?

Tad, vyrai, jei mylime Dievą, jei norime Lietuvai ateities ir lietuviškumą palaikyti šiame krašte, ugdykime religingumą ir organizuokimės!

JAU ŠMEIŽIA

Dr. J. Leimonas, vyriausias Lietuvos pavasarininkų vadas, dar kojos į Dėdės Samo žemę neįkėlė, o komunistų laikraščiai jau jį šmeižia. Pirmiausia, žinoma, jį pavadino fašistu, ginančiu p. Smetonos diktatūrą. Be to, jie ir daugiau nesąmonių apie atvykstantį svetį prirašo. Tačiau tais savo raštais komunistai dar aiškiau parodo savo nešvarų veidą ir savo ignorancIją.

Dr. J. Leimonas nėra valdžios atstovas, bet Lietuvos katalikų jaunimo ir bendrai katalikiškos visuomenės veikėjas, nes jis yra ir Katalikų Veikimo Centro direktorium. Taigi yra melagystė jį vadinti fašistu ar kitokiu.

GRIGAIČIO "MISIJOS"

Socialistų dienraščio red. Grigaitis išvyko su "socialistinėmis misijomis". Jis pats pasisako, kad jam prakalbas rengia socialistų sąjungos skyriai. Jo "misijomis" džiaugiasi ir komunistai, nes jaučia, kad jis stipriai parems jų organizuojamą "bendrą frontą". Savo "draugams" komunistams kolonijose pataria susitikti su "draugu" Grigaičiu ir tartis "prunto" ir kitais klausimais. Bet žmonių pikti liežuviai kalba, kad "draugas" Grigaitis keliauja su agitacija prieš tautininkų - sandariečių kandidatus į SLA valdybą. Iš to matyt, kad socialistai yra pasiryžę žūt ar būt, bet tą organizaciją užvaldyti. Ją užvaldžius, žinoma, ir socialistų sąjunga visai atsigautų ir bendrai socialistų biznis pagerėtų.

APIE VYSK. KAROSO JUBILIEJŲ

Kaip anuo kart trumpai rašėme, kad šiemet sueina J. E. Vysk. A. Karosui 80 m. amžiaus.

J. E. vysk. A. Karosas gimė 1856 m. vasario m. 27 d. Anykščių parapijoj. Turėdamas 27 metus, gavo kunigo šventimus. Kurį laiką buvo vyskupo Paliulionio sekretoriumi. 1910 m. užėmė Seinų vyskupijos sostą. Taigi teko sunkiausiais rusų priespaudos laikais valdyti vyskupiją. Seinuose buvo iki Didžiojo Karo. Karo metu Ekscelencijai teko persikelti į Rusiją. Grįžęs iš Rusijos kurį laiką gyveno Punske. Čia Ekscelencijai teko daug nemalonumų pakęsti iš lenkų pusės. Punską galutinai okupavus Ekscelencija persikėlė į Marijampolę. Pagaliau persikėlė į Vilkaviškį, sudarius čia vyskupijos centrą. Nors jau sulaukęs 80 metų, J. E. vysk. A. Karosas yra geros sveikatos. Visada laikosi griežtos dienotvarkės. labai daug skaito ir rūpestingai tvarko dvasinius ganomųjų reikalus.

S. Lukas

Mūsų Ateitis -- Jaunimo Išauklėjime

Šiandieną visuose svarbesniuose Jungtinių Amerikos Valstybių lietuvių susirinkimuose, konferencijose, suvažiavimuose, seimuose ir seimeliuose daugiausia yra kalbama, nagrinėjama ir rūpinamasi čia augusiu jaunimu.

Susirūpinimas senesnės lietuvių kartos tarpe, jaunesnės lietuvių kartos likimu, yra didelis ir labai opus klausimas.

Kiekviename čia lietuvių sei me ar konferencijoj yra laikomos tuo reikalu paskaitos ir skaitomi referatai, bet nė vienas tų paskaitų sakytojas ar referatų rašytojas nepasako ir nepaduoda būdų, kaip užbėgti tam už akių ir sulaikyti taip greitą, šuoliais einantį, mūsų jaunimo "suamerikonėjimą". Tie visi kalbėtojai daugumoj tik apverkia mūsų žūstančio jaunimo likimą ir pataria, kad reikia jį gelbėti, organizuoti ir pasako net kokios organizacijos dėl jo yra tinkamos. Geri jų patarimai ir nurodymai, bet gyvenimas sunkiai įvykdomi dėl to, kad suaugęs jaunimas, prisigėręs svetimos dvasios ir negalįs lietuviškai kalbėt, greičiau jis linksta prie svetimtaučių ir dedąs prie jų draugijų ir veikimo negu prie lietuvių — prie savo tautiečių.

Nežiūrint kiek mes dėsime pajėgų ir pastangų, atsitrauksio nuo mūsų jaunimo, atgal prie lietuvių veikimo jau nepritrauksime. Gal vienas ar kitas jaunuolis paklausys ir prie mūsų prisidės, bet kiti prie svetimų pasiliks ir jiems dirbs. Labai apverktinas dalykas, bet per mūsų pačių kaltę, nesupratimą ir nepermatymą ateities ar tamsumą bus tai įvykę. To viso įvykio prie žasties reikia ieškoti mūsų praeityje — pirmose mūsų šion šalin atvykimo ir apsigyvenimo dienose ir dabartyje.

Kaip žinome, pirmieji čia atvykę lietuviai nieko nerado sau palankaus: čia viskas jiems buvo svetima ir nesuprantama. Jie čia susidūrė su sunkiomis darbo ir gyvenimo sąlygomis. Jų uždarbis buvo menkas, o darbas sunkus ir biaurus. Jie nerado čia lietuviškų bažnyčių, laikraščių, draugijų ar organizacijų. Jiems grėsė pavojus, netekti savo katalikiško tikėjimo, užmiršti savo tėvų gražią kalbą ir žūti svetimųjų įtakos bangose.

Jie puikiai savo nutautėjimo pavojų pamatė ir ieškojo būdų, kaip nuo to apsisaugoti. Kadangi atvykusiųjų tarpe buvo nemažas skaičius šiek tiek pamokytų ir apsišvietusių žmonių, nesunku jiems buvo apsisaugojimo būdus surasti ir, iš vien sutartinai dirbant, juos gyveniman įvykdyti.

Pirmieji lietuviai greitu laiku, nors ir sunkios buvo jų darbo ir gyvenimo aplinkybės, įsteigė parapijas, pasistatė gražias bažnyčias, kur galėtų sau ramiai garbinti Tą, Kuris visą sutvėrė ir valdo, kad turėtų kur savo sielą nuo visokių nuodėmių per atgailos sakramentą nuplauti ir pasotinti ją dangiška duona; įkūrė draugijas ir organizacijas, kurių pagalba, visi susibūrę kartu, galėtų savo tautybę nuo svetimų įtakos apginti ir savo tautos dvasią stiprinti; įsteigė laikraščius, kad turėtų iš kur sau dvasišką sielai maistą semti, kad galėtų savo kalboje įvairias pasaulines žinias gauti ir tapti geresniais, doresniais ir ištikimesniais savo Bažnyčios ir tautos vaikais.

Jie apsidraudė savę iš visų pusių, nuo grėsiančių jiems nutautimo pavojų, bet savo vaikus užmiršo, kad jiems grėsia daug didesnis pavojus, negu patiems, ir nedėjo pastangų, juos nuo nutautimo apdrausti ir tikrais lietuviais išauklėti.

Didesnė lietuvių dalis visai nesirūpino savo vaikų — jaunesnės kartos likimu ir juos auklėti pavedė svetimiems, ku rie jų vaikus išauklėjo be tikėjimo ir doros ir padarė juos vien tik grynais "amerikonais" ir fanatikais.

Vėliau, lietuviai pamatė ir suprato, kokia jų laukia ateitis šioje šalyje, jei paliks ir toliau savo vaikus svetimiems mokinti ir auklėti. Jie tuo reikalu labai susirūpino ir pradėjo savo katalikiškas ir lietuviškas prie parapijų mokyklas steigti ir dėti pastangų, kad tose mokyklose jų vaikai būtų ne tik gerai išmokinti ir katalikiškai išauklėti, bet kad jie taip pat būtų ir gerais — susipratusiais lietuviais.

Šitas jiems mokyklų steigimo darbas gerai pavyko, bet vaisiai tų katalikiškai lietuviškų mokyklų vienur buvo labai puikūs, jaunimas tapo išauklėtas grynoj katalikiškoj ir lietuviškoje dvasioje, kurių dauguma šiandien užima gan aukštas ir atsakomingas Amerikos visuomenės gyvenime vietas ir visur drąsiai save vadina lietuviais ir tuo dar net didžiuojasi, o kitur tos mokyklos nebuvo tinkamai sutvarkytos ir, nors jaunimą išauklėjo katalikiškoje dvasioje, bet lietuviškos dvasios jiems neįkvėpė ir tik dar greičiau padėjo jiems nutautėti, ir atitraukė juos nuo lietuvių, padarydamos lietuvių visuomenei didelę skriaudą.

Prie pastarųjų mokyklų, su skaudančia širdimi, tenka priskirti nekurias ir Rytinių kolonijų lietuvių mokyklas, kuriose lietuvių vaikai auklėjami nelietuviškoje dvasioje. Nors ir yra savaitėje kelios lietuvių kalbos pamokos įvestos, bet iš to nėra naudos, nes vaikai poterių, katekizmo, šventų giesmių ir melstis mokinami anglų kalboje. Kadangi paprastai mokyklose nebuvo ir nėra į tėvų norus ir pageidavimus atsižvelgiama ir jų vaikai auklėjami ne lietuviškoj dvasioje, jie atšalo nuo tokių mokyklų, negaudami pageidaujamų vaisių, ir daugiau savo vaikų į jas neleidžia, bet leidžia į kitas, kurios jiems arčiau, kad ir nelietuviškos, bi tik katalikiškos.

Todel nėra stebėtina, delko didžiojo New Yorko lietuvių kolonijų didesnė dalis čia augusio jaunimo nedalyvauja lietuvių veikime, nemoka savo tėvų kalbos, jei kurie kiek ir moka, lietuviškai kalbėti gėdisi, o ypač jei dar koks nors svetimtautis girdi, tai tada net ir lietuviško žodžio iš jo burnos neišgausi, ir visai vengia ką nors bendro su ateiviais lietuviais turėti.

Nėra stebėtina, kad čia lietuviškame katalikų veikime čia augę nedalyvauja ir net, esamos čia jaunimo draugijos, savo atstovų į mūsų Federacijos apskrities susirinkimus neatsiunčia, ir neremia — neskaito lietuviškų katalikiškų laikraščių ir literatūros.

Kad visi lietuviai tas mūsų katalikiškas lietuviškas mokyklas remtų, leisdami į jas savo vaikus mokintis ir kad lietuvių vaikai, pradedant pradžios mokyklas lankyti, nebūtų nutautinami, bet išauklėti tikrais lietuviais, karštai mylinčiais savo tėvų kalbą, papročius ir seną tėvynę Lietuvą, reikia, kad čia mūsų užlaikomose mokyklose, šalia privalomų jose dėstomų dalykų, vaikai ne tik lietuviškai skaityti ir rašyti, bet ir Lietuvos istorijos, dainų ir literatūros būtų mokinami ir bažnyčiose pratinami melstis ir šventas giesmes giedoti lietuviškai, kaip kad Pennsylvanijos, Illinois ir kitų valstijų lietuvių išlaikomose mokyklose yra daroma. Reikia, kad tos mūsų mokyklos būtų vedamos ne tik katalikiškoje, bet ir grynai lietuviškoje dvasioje.

Jeigu mūsų lietuviškos mokyklos būtų taip gerai suorganizuotos ir jose vaikų mokymas taip sutvarkytas, kaip virš minėtų valstijų lietuvių mokyklose, mums nereikėtų taip daug čia lietuvių ateities likimu rūpintis, verkti ir aimanuoti. Mūsų draugijose veikimas būtų didelis ir labai gyvas; mūsų bažnyčios būtų užkimštos tikinčiais jaunuoliais, o katalikiški laikraščiai turėtų daug skaitytojų ir rėmėjų, iš jaunesnės lietuvių kartos.

Tad dar yra nevėlu. Šis mūsų jaunimo auklėjimo reikalas apsvarstyti, išnagrinėti ir imtis visų galimų priemonių mūsų išlaikomas katalikiškas mokyklas, taip sutvarkyti ir suorganizuoti, kad iš jų išėję — jas baigę, mūsų vaikai būtų tikri lietuviai katalikai, mokėtų lietuviškai kalbėti, rašyti, skaityti ir sa-

(Tęsinys ant 3 pusl.)

PO SVIETĄ PASIDAIRIUS

Girdėjote navyną? Čikagos lietuviški balšavikai nežino kas yra gavėnia. Nuo užgavėnių ieškojo žinovo, kad jiems gavėnią ištlumočytų. Pagalios surado tulą Kučinską, kuris sako balšavikams duosiąs paskaitas "Kas Yra Gavėnia." Vadinas, degloji tlumočys astronomiją.

Dombeliai! Kam jiems reikėjo ieškoti žinovo! Būtų užėję į mano kampelį ir bučiau dykai ištlumočijęs. Dabar turės kalekšiną daryti "žinovo" kelionei.

Cicilistų poperis aną dieną įdėjo pikčerį vieno choro vedėjo ir po juo tarp kitko parašė: "Jis, tas vedėjas, pasižymėjo naujais Lietuvos kompozitorių kūriniais."

Mįslijau, mįslijau, kasydamas delną, kaip gali žmogus svetimu darbu, taigi kuriniu, pasižymėti, kol neradau parašyta: "Finalui choras (ne vedėjas) parinko Kačanausko "Patekėk Aušrinė" bene gražiausią iš visų naujųjų dainų. Choro vedėjas — ją vykusiai *pertaisė* (mano pakreivinta — prof. K.) chorui ir duetui."

Mįslė — išsirišo, ale vieno dalyko ir dabar da negaliu ištlumočyti: ar toji bene gražiausia iš visų daina buvo Kačanausko, ar vedėjo — pertaisyta.

"Lietuvos Aidas" rašo:

"Kraujo spaudimas Europoj labai aukštas." "L. A."

Mat, ir Europa turi kraujo.

"Suspendavo nemandagų kasos gydytoją."

Lietuvoje, kaip žinome, traukinio keleiviniai vagonai yra padalinti klasėmis: pirmos klasės, antros ir trečios. Viena kaimietė lydėdama savo sūnų į gimnaziją geležinkelio stoty priėjus kasos langelio sako:

— Ponuli, prašau bilietą mano sūnui į Kauną.

— Kurios klasės? — klausia pardavėjas.

— Pirmos, ponuli, antroj jis bus kitais metais.

Pereitą savaitę viename teisme ėjo labai svarbi byla. Nusibodus kaltinamąjam visokie tardymai, klausinėjimai, nekantraudamas jis klausia advokato:

— Pasakyk man, kada pagalios visa tai baigsis?

— Man už poros valandų, — atsakė advokatas, — o tau už 25 metų, jeigu nepabėgsi iš džėlos.

Kitame teisme tuo pačiu metu ėjo teismas už mušty nes. Teisėjas klausia liūdininko:

— Tamsta tvirtini, kad kaltinamieji puolė vienas kitą kėdėmis rankose. Kodėl tamsta nemėginai jų perskirti ir sutaikyti?

— Negalėjau, ponas teisėjau, nes nebuvo daugiau kėdžių.

SENIS S. SAKO:-

Na, tai jau ir praėjo vasario mėnuo. Kas tokio? Gal kas užklaus — mėnuo kaip ir visi kiti. A—ne! Kiekvienam katalikui vasario mėnuo yra "katalikiškos spaudos" laikotarpis. Net pati Šv. Motina Bažnyčia įtempia visas savo pastangas praplatinti katalikišką literatūrą. Jau esate skaitę įvairius editorijalus apie katalikiškos spaudos svarbą, girdėję savo klebonų pamokslluose kokį milžinišką darbą katalikiškoji spauda nuveikia; ne vienas esate išgyrę ir gražiai padirbę spaudos labui. Tadgi, visi prašomi dar toliau savo darbą tęsti, 'Draugo' vajus tebeina. Tad su dar didesniu uolumu darban. Jūs ir aš tiktai įsigykime po vieną naują skaitytoją ir jų skaičius pasidvigubins.

Kaip jums išrodo šis klausimas? Pono Arbūzo dėdė apsivedė su ponios Arbūzienės motina. Kadangi ponia Arbūzienė yra pono Arbūzo dėdės duktė, tadgi ji turi būti jos vyro duktė. Iš to išeina, kad vyro savi vaikai jam išeina pirmojo laipsnio giminės arba pusbroliai ir pusseserės, tadgi jis yra savo dėdė. Nagi, ar gali būt teisybė?

Vokietija ištrėmė garsųjį mokslo vyrą Einsteiną. Jau jis išsiėmęs pirmąsias Amerikos pilietybės popieras. Amerika labai džiugiai atsiliepia į panašius ištrėmimus. "Jei", kaip pareikšta spaudoje, "jums nepageidaujami yra kurie mokslinčiai jūsų šalyje, tai prisiųskite visus mums, mes juos labai gražiai mokame sunaudoti".

Anglų poeto Gray "**Elegija**", parašyta kapinių šešėlyje, nors ir yra garsi anglų eilėse, suvis, ji perėjo griežčiausias ir sunkiausias revizijas. Jos 128 eilutės per aštuonetą metų buvo taisomos ir atitaisomos. Nenusimink, tadgi jaunas poete, tavo rankose didi galia. Bet atmink, non optando, sed laborando gloriae parantur! — netrokštant, bet dirbant garbė apturima.

Nežinia ką Il Duce Mussolinio laikraščiai pasakys apie šitą anekdotą. "Vienas Skotlandijos gyventojas, pagal London Star laikraščio, gavo laišką nuo savo draugo kareivio iš Etiopijos. Kareivis apibudino gyvenimą puiklausiais, vaizdingiausiais būdvardžiais. Armija nusipenėjusi maršuoja pirmyn. Betgi, laiško rašytojas savo draugui priminė, kad vokelio pašto ženkleliai esą labai naudingi filatelistui arba geriau pasakius "stampų kolektoriui". Skatsmonui jau antro paraginimo nereikia duoti. Nusiėmė. Po stampomis parašyta: "Badaujame ir tūkstančiais žuvame".

Mano draugo draugas parašė laišką savo draugui, kuris yra jo draugas ir ant galo tas pats draugas, kuris parašė laišką savo draugui ir papasakojo sekantį įvykį. Vieną dieną gerai padirbęs, išalkęs paprašė gamintojo pietų. Atsisėdęs sušveitė dvidešimts kiaušinių, pusę pajaus, šešis puodukus kavos ir dezerto dar pridėjo. Būtų daugiau, sako, valgęs, ale virėjas nedavė...

Anglijoje, trejetą šimtų metų atgal, kaip laikraščiai pastebi, proponuota gyduolės pliką galvaims. Paimt žalią svogūną ir patrint galvos plikąsias vietas; paskui reikalinga pastovėt karštoje saulėje. Puikiausi rezultatai būsią. Geriau išeis, jei be svogūnų trinimo ant saulės pastovėsiu.

Mes nė nepasijusdami veikiame į kitus taip galingai, kad, jei tai pilnai pažintume, sudrebėtume iš išgąsčio. Mūsų nė neapmąstyti veiksmai, iš netyčių tarti žodžiai, neapsvarstytos aliuzijos, pats balso tonas, patys mostai, palieka kituose tiek įspūdžio, kad mes negalime nė įsivaizdinti.

Kardinolas Manning

Jungtinės Am. Valstybės ne spėja pristatyt augintinius bevaikiams tėvams. Gal klystu, bet statistika parodo, per paskutiniuosius keletą metų per 25,000 prašė augintinių, o tiktai 8,000 buvo išpildyti. Apie 70 nuoš, prašo mergaičių.

Atitolusios sielos grįžimas į krikščionybę galimas, kiek mums pavyks nuvesti nusimokiusį ir nusimokusių frazių sudrumstą žmogų atgal į gyvenimą ir į save patį.

Foersteris

Tų išradimų, tai devynios galybės. Mano sena galva jau beveik nepaneša visko. Išrastas, dasižinojau, kokis tenais naujas radio alarmas 'bomus' surast. Kada šitas alarmas užsukamas, tai jis sudaro taip vadinamą elektrikinį zoną — na tokią vietą, kur jei 'bomas' prieina iš bet kurios pusės namo, elektrikinės bangos zonoj išsiunčia signalą — ženkią ir tam tikros lauke įtaisytos švie sos apšviečia visą apylinkę. O jei namų savininkai bijo, kad "bomai" nenukirptų elektros vielos, gali įsitaisyti "baterijas". Pasirodo, kad yra depresija ir "bomų" profesijoje.

Geriau yra apsvarsčius ir mažai kalbėti, negu greit žodį ištarus, paskui to gailėtis.

Mažai tave tas myli, kuris tavo ydas regėdamas tyli.

Ko į akis žmogui nedrįsti sakyti, nuo to ir už akių reikia susilaikyti.

MŪSŲ ATEITIS—JAUNIMO IŠAUKLĖJIME

(Tęsinys nuo 2 pusl.)

vo lietuvių kalboje Dievą garbinti ir melstis, ir savo tautos gerovei naudingus darbus dirbti.

Tolimesnis mūsų lietuvių tautos Amerikoje likimas ir jos ateitis priklausys nuo to, kaip ir kokioje dvasioje savo vaikus — jaunąją kartą išauklėsime ir kokion veikimo kryptin juos nuo mažens įstatysime.

TEISIŲ SKYRIUS

Veda adv. **Charles P. Kal,**
6322 S. Western Av. Chgo.

KLAUSIMAS: Aš turiu morgičius ant mažo namo. Kitas žmogus turi judgementą $300 ant to paties namo. Namo savininkas bando gaut valdžios paskolą, bet valdžia paskolos neduoda užtektinai, kad patenkint mano morgičius ir tą judgementą. Aš pažadėjau tam skolininkui, kad jis duotų ir leng o kaip aš gausiu valdžios bonus, aš sakiau, kad būk jam atmokėsiu tą vadinamą jo judgementą. Nuo to laiko aš turėjau ir kitą "dealą" su tuom pačiu žmogum. Jis paskelgė su manim nelabai mandagiai. Tokiu būdu aš jam nenoriu mokėt tą, ką prižadėjau. Ar jis gali iš manęs išreikalaut? Meldžia atsakyt greitoj ateity.

ATSAKYMAS: Pagal paduo tus faktus, tas judgementas nėra prieš jus, bet prieš trečią ypatą. Instatymai sako, kad už trečio žmogaus skolą jums nereikia atsakyt; tiktai tada jeigu sutartis būtų raštiškai padaryta. Kitais žodžiais sakant, jis legališkai negali priverst, kad jam užmokėtum tuos $300.00.

KLAUSIMAS: Aš draugavau su viena mergina per šešis metus ir net nupirkau jai brangų žiedą. Mes buvom sutarę ateity apsivesti. Nelabai seniai ji suėjo į pažintį su kitu vyru ir greitu laiku apsivedė. Žinoma, mane paliko nesmagume. Aš reikalavau iš jos, kad ji sugrąžintų man žiedą, bet ji griežtai atsisakė. Ar aš galiu skųsti už paniekinimą ir ar aš galiu atsiimt savo žiedą nuo jos?

ATSAKYMAS: Panašus klausimas buvo atsakyta metai laiko atgal, bet jūs gal nepatėmijote "Draugo" Instatymų Skyrių. Žinoma, jūs gyvenote Detroite, tai gal mažai skaitot lietuviškus laikraščius. "This was a gift and since it was such, its title of ownership passes to the recipient upon being received". Skųsti ją negali, kadangi įstatymai leidžia visados merginai pasiskirt tokį vaikiną kokį ji nori. Kitais žodžiais sakant, ji turi teisę pakeist savo mintį bile dieną, o žiedas kaip minėjau, buvo dovana ir ji turėjo tą dovaną pas save. Žiedas jai priklauso.

KLAUSIMAS: Ar moteris gali skųst vyrą kartu gyvendama su juo? Jeigu jis neišeina iš mano namo, ar aš galiu išvaryt?

ATSAKYMAS: Jeigu persiskyrimas būtų įneštas į teismą ir abudu gyvena tam pačiam name, kai teismas sužinotų tą faktą, tada jų byla būtų išmesta iš teismo. Moteris niekados negali išvaryt savo vyrą ir jo namo, tik tada jeigu jis pats gražumu apleistų.

KLAUSIMAS: Aš noriu jūsų patarimo kas link 'stockų'. Aš turiu keliolika šėrų šioj įstaigoj: C. I. P. S. and Co. Aš dažnai mąstau ar juos parduot ar laikyt ateičiai. Jeigu laikyčiau ilgiaus gal daugiau laimėčiau. Būčiau labai dėkingas, kad tamsta atsakytum šitą mano klausimą.

ATSAKYMAS: Šitas klausimas nėra teisių klausimas ir abelnai advokatų etika arba vienas principas, kurs į tokius atsitikimus joks advokatas neturi tikros teisės duot patarimą. Aš norėčiau kad jūs suprastumėt, kad aš noriu atsakyt, bet į šitą specialį klausimą gal aš jums patarčiau vienaip, ar antraip, o veliaus jūs pralaimėtumėt pinigus manęs paklausydamas. Tada aš turėčiau tam tikrą atsakomybę, kad aš jus suklaidinau. Instatymų klausimus as pasirengęs atsakyt neišskiriant koks klausimas yra, bet kur finansų klausimas liečiamas, tai advokatų sąjunga arba principai mums neleidžia tarpininkaut.

PASKUTINIS PRANEŠIMAS NAMŲ SAVININKAMS

Tūkstančiai namų savininkų gavo didelę pagalbą iš federalės valdžios, t. y. paskolą ant savo namų. Dar yra tūkstančiai žmonių, kurie pildė savo aplikacijas, reikalaudami paskolos, bet dėl vieno ar antro dalykėlio, jų paskolos yra sulaikytos. Dauguma iš jų galima sutvarkyt ir gal būtų galima gaut jiems paskolą.

Federalės valdžios duodama paskola yra viena iš geriausių projektų, kur Roosevelto administracija pateikė dėl bie dnų žmonių. Daug iš jūs yra nuliūdę, kad praradote savo namus arba greitoj ateity prarasite. Laikas yra apribotas, kadangi federalė valdžia uždarys pagalbos duris ir paskolos daugiau neduos del namų savininkų. Birželio 12 diena bus paskutinė diena paskolos davimui.

Kurių paskolos yra sulaikytos del vieno ar kito kebliumo, tai stengkitės jas pataisyti, kad jūs galėtumėt gaut paskolą iki tai dienai. Mano patyrimas parodė, kad daug yra aplikacijų, kurios reikalavo paskolos; bet buvo atmestos del mažų dalykėlių. Manau, kad daug jų galima atgaivint. Šita proga buvo ir yra tiktai viena jūsų gyvenime, kur tokias geras paskolas buvo galima gaut. Taigi nepraleiskite progos, jeigu jums yra reikalinga.

Charles P. Kal

Jei nori laimėti vardą garbingo veikėjo, pats dirbk, o nesisavink darbų pranokėjo.

IŠ VISUR

BAISUS KOMUNISTAS

Argentinily, Paryžiaus priemiesty, valdžia komunistų rankose. Tuo pasinaudodami jie šalina jiems nepalankius valdininkus ir ardo katalikų įstaigas. Neseniai vienas tarybos narys — komunistas, patrauktas į teismą už tai, kad įniršęs užpuolė katalikų mokyklos mokinius, sumušdamas juos iki kraujo.

— Daugelis Prancūzijos ministerių ir kitų aukštų valdininkų — masonai.

KAIP GYVENA KARALAITĖ

Švedijos karalaitės Astridos elgėsis padarė didelio įspūdžio visame krašte: ji priėmė katalikų tikybą ir drąsiai, viešai dalyvauja katalikų pamaldose. Dėl viso to Švedijoj jaučiama daugiau prielankumo katalikams.

ŠVIEŽIAS kaip ką tik pamelžtas pienas!

2 Eilės Celophane Užtikrina Rinktinio Derliaus "Dvigubai-Švelnių" Old Golds Tabake ŠVIEŽUMĄ

DVIGUBAI-GRĄŽINAME-PINIGUS PASIŪLYMAS

PADARYTAS RŪKYTOJAMS NUO SPALIO 6, 1935

Būkite sportu ir nusipirkite pakelį *Dvigubai-Švelnių* Old Golds. Surūkykite pusę pakelio. Jeigu jūs nesakysite, kad tai puikiausieji, kokius jūs kada nors rūkėte, *prisiųskite* mums pakelio apdangalą su likusiais 10 cigaretais, bile kada pirm Gegužės 1 d., 1936 ir mes prisiųsime jums *dvigubai* tiek pinigų, kiek jūs užmokėjote už pilną pakelį, *pridedant* už persiuntimą.

(Pasirašyta) P. LORILLARD COMPANY
Įsteigta 1760
119 West 40th Street, New York City

DETECTIVE RILEY

By Richard Lee

LIETUVIŲ KATALIKŲ MOKSLININKŲ SUVAŽIAVIMAS

Š. M. vasario 24 ir 25 d. Kaune įvyko Lietuvių Katalikų Mokslo Akademijos sukviestas antras lietuvių katalikų mokslininkų ir mokslo mėgėjų suvažiavimas. Suvažiavimas buvo gausus. Jame dalyvavo visi žymieji Lietuvos katalikai mokslininkai.

Suvažiavime taip pat dalyvavo J. E. Arkivyskupas Metropolitas J. Skvireckas, J. E. Vyskupai ir Šv. Tėvo atstovas dr. Sammore. Kat. mokslininkų suvažiavimą Lietuvos Episkopato vardu pasveikino J. E. Telšių vysk. J. Staugaitis, Kat. Universiteto vardu — J. E. vysk. M. Reinys. V. D. Universiteto vardu sveikinimą atsiuntė rekt. prof. M. Romeris, Pedagoginio instituto Klaipėdoj vardu rekt. E. Galvanauskas, kariuomenės vardu gen. št. pulk. liet. Raštikis ir kt.

Suvažiavime buvo skaityta visa eilė referatų iš filosofijos — pedagogikos, istorijos, socialinių bei ekonominių mokslų, medicinos, teologijos, kalbos ir literatūros, teisės, gamtos ir kt. mokslų sričių.

Pirmąją suvažiavimo dieną, vakare, buvo suruoštas mirusiųjų kat. mokslininkų Marijos Pečkauskaitės ir kan. A. Aleknos minėjimas.

Pavasarinis žiemos atsilankymas Chicagoje. Vaizdas Lincoln Parke. Pavasaris buvo bepradedąs aušti, tik staiga praėjusį ketvirtadienį užėjo šturmas su sniegu ir atšalo.

GERAŠIRDIS VYSKUPAS

Vysk. T. Matulionis "Mūsų Laikraštį" skaito net ir Amerikoj būdamas. Pereitų metų "M. L." 52 numery radęs aprašytus sunkius vienos džiovininkės pergyvenimus teikėsi atsiųsti jai savo laiminantį ir paguodžiantį laišką. Laiške be kit ko rašoma: "Paaukok savo ligą, savo vargus, savo ilgėsį Gerajam Jėzui už atsivertimą tu, kurie Dievą užmiršo, kurie bažnyčion neina. Per Jūsų tokią auką ne vienam nusidėjėliui Dievas duos atsivertimo malonę. Gulėdama ant patalo, būsi apaštalu." Ekscelencija pažadėdamas pasimelsti kartu džiovininkei atsiuntė 5 dolerius.

Į KOVĄ SU KEIKSMAIS

Kauno Vyrų Apaštalavimo vyrai kovo mėnesį pašvenčia savo bendras šv. Komunijas kovai su keiksmais. Todėl kviečiami visi prisidėti. Nėr blogesnio papročio kaip keiksmai. Ir kam šauktis tamsos galybes, kada žmogui taip reikalinga ir būtina Dievo pagelba visuose gyvenimo reikaluose. O kaip gi Dievas padės, jei mes šaukiam piktą? Kaip išklausys Dievas tų lūpų, iš kurių išeina taip daug pikto žodžių?

Todėl, Vyrai, jei norim sau ir Tėvynei gerovės ir palaimos — šalin keiksmai!

Imkim Pavyzdį iš kauniečių vyrų!

SVARBUS LAIKRAŠČIO ATSILIEPIMAS

Nekatalikų laikraštis "The Ceylon Daily News" neseniai parašė apie popiežių: "**Nors kas ir būtų priešingai popiežiams nusistatęs, negalėtų nieko prieš Pijaus XI asmenį pasakyti. Tame asmeny tiek jėgos, tiek patrauklumo, kad visas pasaulis klauso, kai jis kalba... Jis visada ir visur palaiko tik gerąją pusę ir nuolat rūpinasi tą mintį kituose įdėgti. Samariečių nevarkos sukury, kurs gręsia praryti pasaulį, jis mokėjo pasidaryti dvasine Europos galva.**"

VĖL NEPAPRASTAS IŠGIJIMAS LIURDE

Dar 1933 m. prancūzas Robert Suyot susirgo: kairiam šone ir kojoj atsirado pūliuojanti žaizda ir jis liko invalidas. Du kartu jam buvo daryta operacija, bet jo sveikata vis blogėjo. Truputį jis pagerėjo išgėręs Liurdo vandens. To paskatintas 1934 m. birželio mėn. nuvyko jis pats į Liurdą. Po trečio išsimaudymo jis staiga sustiprėjo taip, kad galėjo atsikelti iš lovos ir vaikščioti. 1935 m. rugp. mėnesį jis vėl nuvažiavo į Liurdą. Kaip praneša "Universe" gydytojai nustatė, kad jo pagijimas gamtiniu būdu neišaiškinamas, taigi įvykęs nežemiškų jėgų įtakoj — stebūklas.

BOLŠEVIKAMS NESISEKA

Komunistai Rusijoj visas pastangas deda, kad tik išnaikintų tikėjimą. O vis dėlto, kaip praneša jų laikraštis "Antiligiornik", didelis nuošimtis vaikų mielai vaikščioja į cerkves, meldžiasi namuose ir per šventes neina į mokyklą, kad galėtų nueiti į cerkves pasimelsti.

APDOVANOTAS ORDENU

Šveicarijos laikraščio "La Liberte" redaktorių kunigą mons. J. Quartenond prancūzų vyriausybė apdovanojo medaliu.

— Prahos universitetas suteikė garbės daktaro laipsnį Paryžiaus kardinolui Verdier.

NUBAUDĖ PINIGŲ DIRBĖJUS

GELGAUDIŠKIS. — Neseniai policijai pavyko susekti du pinigų meisterius: Praną Ignotaitį iš Pakalniškių km. ir Kazį Jakimavičių iš Stanaičių km. Pas sulaikytuosius buvo rasta keturios padirbtos monetos po 5 litus.

Marijampolės Apygardos Teismas abiem priteisė po 3 metus sunkiųjų darbų kalėjimo.

GĖLIŲ PARODA LINCOLN PARKE

Lincolno parko šiltadaržy vakar atidaryta gėlių paroda.

BUICK ir PONTIAC AGENTURA

Milda Auto Sales

PIRMA IR VIENINTĖLĖ LIETUVIŲ GENERAL MOTORS AGENTŪRA

806 W. 31st St. Tel. Victory 1696

DOMININKAS KURAITIS IR KASTAS SABONIS

Bendradarbiai

KLAIPĖDOS MIESTO GYVENTOJŲ SKAIČIUS

Pagal paskutinį gyventojų provizorinį suskaitymą šių metų sausio 1 d. buvo is viso 47,412 gyventojų Klaipėdos mieste. Pernai tuo pačiu laiku buvo 45,000, 1934 m.—44,000 ir 1932—42,000. Vidutiniškai pastaruoju laiku gyventojų skaičius per metus priaugo apie 2,000—1,500.

Prieškariniais laikais, 1914 m., Klaipėdos mieste buvo tik 20,000 gyventojų. Tačiau į šį skaičių neįskaityta apie 8,000 gyventojų iš kelių priemiesčių, kurie 1918 m. prijungti prie Klaipėdos miesto. Tada gyventojų skaičius pasiekė 29,000. Pasibaigus didžiajam karui ir likviduojantis vokiečių kariuomenei, Klaipėdos miesto gyventojų skaičius staiga padidėjo. Mat, demabilizuojamos rytų fronte kariuomenės žymi dalis paliko gyventi Klaipėdos mieste. Todėl 1922 m. gyventojų skaičius buvo pašokęs iki 35,000. Nuo 1923 m. gyventojų skaičius palaipsniui didėjo, 1924 m. buvo pasiekęs 37,000 gyventojų. Tik 1925 m. sumažėjo apie 2,000 dėl to, kad tais metais baigėsi terminas optuoti Vokietijos pilietybę ir žymi optantų dalis išvyko gyventi į Vokietiją. Po to tik 1929 m. pradėjo vėl didėti gyventojų skaičius ir pasiekė 38,000.

Savaime aišku, kad tokiu pat tempu didės gyventojų skaičius ir ateityje. Tuo būdu kitais metais Klaipėdos miestas pasieksiąs 50,000 gyventojų. Gyventojų skaičiaus didėjimas aiškinamas tuo kad karštui prisijungus prie Did. Lietuvos, Klaipėdos miesto pramonė vis didėja: kasmet steigiamos naujos įmonės ir vietos darbininkų jau nepakanka. Jų atvyksta iš kaimų.

Miesto valdyba į gyventojų skaičiaus didėjimą mažai tekreipia dėmėsio: mokyklų naujų nestato ir pigių namų statybai nerodo gerų norų. Tai buvo matyti iš miesto valdybos nusistatymo "Statybos" bendrovės atžvilgiu. *Tsb.*

VOKIETININKAI NENORI VAŽIUOTI Į VOKIETIJĄ

Atitinkamoms įstaigoms pasiteiravus, ar kariuomenės teismo nuteistieji Klaipėdos krašto vokietininkai pageidautų, kad jie būtų iškeisti į Vokietijoje kalinamuosius lietuvius. Tačiau visi vokietininkai kategoriškai atsisakė važiuoti į Vokietiją. Girdi, Lietuvoje jie turi nejudomus turtus, o Vokietijoje jie nieko neturi, ir ten jiems nebus ko veikti. *Tsb.*

"Draugo" Radio Valanda

TREČIADIENIAIS TARP 4:00 ir 4:30

IŠ STOTIES WEDC (1210 kilocykles)

TRYS NAUJI GIESMYNĖLIAI

1. NAUJAS GIESMYNĖLIS. (Pirmoji Dalis) Adventinės ir Kalėdinės giesmės. Žodžius ir melodiją parašė Seirijų Juozas — harm. Juozas Žilevičius, kaina 50c.
2. NAUJAS GIESMYNĖLIS. (Trečioji Dalis A.) Gegužės mėnesio giesmės. Žodžius ir melodijas parašė Seirijų Juozas — harm. A. Kačanauskas, kaina 25c.
3. NAUJAS GIESMYNĖLIS. (Trečioji Dalis B.) Švenč. Sakramento giesmės. Žodžius ir melodijas parašė Seirijų Juozas — harm. A. Kačanauskas, Kaina 15c.

Užsakymus siųskite:

"DRAUGAS" PUB. CO.
2334 So. Oakley Ave.
Chicago, Ill.
arba
REV. J. ŽIDANAVIČIUS
Amsterdam N Y

AKIŲ GYDYTOJAI

DR. VAITUSH, OPT.
LIETUVIS
OPTOMETRICALLY AKIŲ SPECIALISTAS

Palengvins akių įtempimą, kuris esti priežastimi galvos skaudėjimo, svaigimo, akių aptemimo, nervuotumo, skaudamą akių karštį, atitaiso trumparegystę ir toliregystę. Prirengia teisingai akinius. Visuose atsitikimuose egzaminavimas daromas su elektra, parodančia mažiausias klaidas. Specialė atyda atkreipiama į mokyklos vaikus. Kreivos akys atitaisomos. Valandos nuo 10 iki 8 v. Nedėlioj nuo 10 iki 12. **Daugely atsitikimų akys atitaisomos be akinių. Kainos pigiau kaip pirmiau.**

4712 SO ASHLAND AVE.
Phone Boulevard 7589

30 METŲ PRITYRIMAS
Akys egzaminuojamos — akiniai pritaikomi

DR. JOHN SMETANA
OPTOMETRISTAS
1801 S. Ashland Avenue
VALANDOS: kasdien nuo 9 iki 12 — 1:30 iki 8 vak.
Tel. CANal 0523

LIETUVIAI DAKTARAI

6924 S. TALMAN AVE.
Office Tel. HEMlock 4848
Res. Tel. GROvehill 0617
DR. J. J. SIMONAITIS
2423 W. MARQUETTE ROAD
GYDYTOJAS ir CHIRURGAS
Val. 2—4 ir 7—9 vak.
Ketv. ir Nedėliomis susitarus

AMERIKOS LIETUVIŲ DAKTARŲ DRAUGIJOS NARIAI:

Ofiso Phone PROspect 1028 — Res. and Office 2359 S. Leavitt St. CANal 0706
DR. J. J. KOWAR
(KOWARSKAS)
PHYSICIAN and SURGEON
2403 W. 63rd St., Chicago
OFFICE HOURS:
2 to 4 and 7 to 9 P. M.
Sunday by Appointment

DR. STRIKOL'IS
GYDYTOJAS ir CHIRURGAS
4645 SO. ASHLAND AVE.
Ofiso Valandos
Nuo 2 iki 4 ir nuo 6 iki 8 vak.
Nedėliomis pagal sutartį
Ofiso telef. BOUlevard 7820
Namų tel. PROspect 1930

Tel. CANal 6122
DR. S. BIEŽIS
GYDYTOJAS ir CHIRURGAS
2201 W. Cermak Road
Valandos 1—3 ir 7—8
Seredomis ir Nedėliomis pagal sutartį
REZIDENCIJA
6631 S. California Ave.
Telefonas REPublic 7868

Tel. CANal 0257 — Res. PROspect 6659
DR. P. Z. ZALATORIS
GYDYTOJAS ir CHIRURGAS
1821 SOUTH HALSTED STREET
Rezidencija 6600 So. Artesian Ave.
Valandos: 11 ryto iki 2 popiet
6 iki 8 val. vakaro

Tel. BOUlevard 7042
DR. C. Z. VEZEL'IS
DENTISTAS
4645 SO. ASHLAND AVE.
arti 47th Street
Val.: nuo 9 iki 8 vakare
Seredoj pagal sutartį

Tel. Ofiso BOUlevard 5913—14
Res. VICtory 2343
DR. A. J. BERTASH
Ofiso val. nuo 1—3; nuo 6:30—8:30
756 WEST 35th STREET

DR. T. DUNDULIS
GYDYTOJAS ir CHIRURGAS
4157 ARCHER AVENUE
Tel. VIRginia 0036
Ofiso val.: 2—4 ir 6—8 p. m.
Nedėliomis pagal sutartį

Tel. CANal 2345
DR. F. C. WINSKUNAS
GYDYTOJAS ir CHIRURGAS
2158 W. CERMAK ROAD
Val.: 2—4 ir 7—9 val. vakare
Ketvergais pagal sutartį
RES. 2136 W. 24th ST.
Tel. CANal 0402

DR. P. ATKOČIŪNAS
DENTISTAS
1446 SO. 49th CT., CICERO, ILL.
Utar., Ketv. ir Pėtn. 10-9 val.
3147 SO. HALSTED ST., CHICAGO
Pared., Sered. ir Subat. 2—9 val.

Dienomis Tel. LAFayette 5793
Naktimis Tel. CANal 0402
DR. A. J. JAVOIŠ
Office: 2643 W. 47th Street
Val.: 2 iki 5 popiet, 7 iki 9 vak.
Nedėliomis pagal sutartį

Tel. LAFayette 3051
DR. A. J. MANIKAS
Gydytojas ir Chirurgas
OFISAS IR REZ.
2519 West 43rd Street
Valandos: Nuo 9 iki 10 rytais — 1 iki 3 popiet — 6 iki 8:30 vak.
Nedėliomis nuo 11 ryto iki 1 val. p.p.

ĮVAIRŪS DAKTARAI

DR. CHARLES SEGAL
OFISAS
4729 So. Ashland Ave.
2 lubos
CHICAGO, ILL.
Telefonas MIDway 2880
OFISO VALANDOS:
Nuo 10 iki 12 val. ryto, nuo 2 iki 4 vakaro. Nedėliomis nuo 10 iki 12 val. po pietų ir nuo 7 iki 8:30 val. vakare

DR. MAURICE KAHN
GYDYTOJAS ir CHIRURGAS
4631 SO. ASHLAND AVE.
Tel. YARds 0994
Rez.: Tel. PLAza 2400
Valandos:
Nuo 10-12 v ryto; 2-3 ir 7-8 v. vak.
Nedėliomis nuo 10 iki 12 diena

Tel. HEMlock 5524
Dieną ar naktį
Valandos: 1—4 kasdieną 7—9 vakarais
DR. C. A. O'BRITIS
GYDYTOJA ir CHIRURGĖ
Off.: 2408 West 63rd Street
Rez.: 6000 S. Campbell Ave.

UNCLE WIGGILY'S TRICKS

WISCONSINO LIETUVIŲ ŽINIOS

40 VALANDŲ ATLAIDAI

KENOSHĄ. — Šv. Petro Apašt. bažnyčioje, kovo 20, 21 ir 22 d. įvyksta 40 valandų atlaidai, gausių Dievo malonių šaltinis visiems, kurie jomis pasinaudos. Atlaidų metu gailestingasis Dievas specialiu būdu atveria savo malonių iždą ir vadina kiekvieną semtis kiek tik reikalinga. Didžiausią malonę Dievas žmogui suteikia apvalydamas jį geroje išpažintyje iš nuodėmių, grąžindamas jam pašvenčiamąją malonę ir ateidamas šv. Komunijoje jo širdin. Taigi, visi pasirūpinkite naudotis šia išganinga proga, lankykitės atlaidų pamaldose, atlikite gerą išpažintyje iš nuodėmių, grą- Komuniją ir maldaukite Išganytojo palaimos visam jūsų gyvenimui.

Atlaidai prasidės penktadienį, kovo 20 dieną, 10 val. šv. Mišiomis. **Penktadienį**, kovo 20 dieną, regulariai Mišios bus laikomos 8 ir 10 val. ryto, o popietinės pamaldos 3 val. bus Šventoji Valanda ir 7:30 bus mišparai. **Šeštadienį**, kovo 21 dieną, 5:30 val. einantiems į darbą bus išdalinama šv. Komunija, 8 ir 10 val. regularės Mišios, o po pietų 3 val. bus Šventoji Valanda, ir 5:30 val. vakare bus anglų kalba pamokslas, specialiai pritaikintas jaunimui, ir 7:30 val. vak. iškilmingi mišparai ir pamokslas. **Sekmadienį**, kovo 22 dieną, regularės šv. Mišios bus 8, 10 ir 11:30 val., o popietinės pamaldos 3 val. Šventoji Valanda, 5:30 val. vakare pamokslas anglų kalba specialiai jaunimui, ir 7:30 val. vak. užbaigimo atlaidų iškilmingi mišparai, pamokslas ir procesija. Atlaidų metu visų trijų dienų suma — 10 val. — Mišios bus giedotinės.

Pamokslus sakys šie pamokslininkai: Penktadienį, kovo 20 d., iš Waukegan, Ill., Šv. Baltramiejaus parap. asistentas gerb. kun. Urba sakys pamokslą po 10 val. Mišių ir gerb. kun. M. Urbonavičius, M.I.C. sakys pamokslą po mišparų; Šeštadienį, kovo 21 d., po 10 val. Mišių sakys pamokslą gerb. kun. J. Mačiulionis. M.I.C. Kovo 21 ir 22 d., 5:30 val. vakare pamokslus sakys angliškai gerb. kun. dr. P. Biskis, o vakarais 7:30 val. sakys pamokslus didž. gerb. prof. dr. kun. J. Vaitkevičius, M.I.C.

Atlaidams altorius papuošti reikalingos gyvos gėlės, todėl vietinės Seselės ir mokyklos mergaitės, sekm., kovo 15 d., rinks aukas po visų Mišių prie bažnyčios durų nupirkimui gėlių. Be abejonės, kad vienos pasišventė surinkti aukų nupirkimui ir išpuošimui altorių, Išganytojo namelio, tai kiti nepagailės gausiai au koti.

Varduvių Baliai

Kovo 8 d. Kazimierų balius puikiai pasisekė. Energingiems darbuotojams Kazimieramas Marčiulaičiui ir Lukauskui ir dar prie to prisidėjo veiklusis Kaz. Šarauskas, varduvių balius davė parapijai gryno pelno $61.49. Karališkus pietus pataisė ekspertės šeimininkės: K. Andriulienė, S. Ališauskienė, O. Lauraitienė, Ag. Šarauskienė ir O. Gabrienė. Prie stalų mandagiai ir mikliai patarnavo grakščios bei kuklios sodalietės: M. Kiserauskaitė, H. Simonaitytė, A. Pociūtė, L. Varnytė, S. Žutautaitė, O. Vadapolytė. Gražus pulkelis dalyvavi Kazimierų, o svečiams net dviejais atvejais reikėjo pietus duoti.

Visiems darbuotojams, aukotojams ir svečiams širdingiausią lietuvišką ačiū, taria vietinis klebonas.

Kovo 29 d., 12:30 bus vėl nepaprastas įvykis — Juozapų varduvių balius, parapijos svetainėje. Juozapai mano bytyti Kazimierus, ypač Juozapai Vyšniauskas ir Steponka, o dar eina pagalbon Kazimieras Šarauskas, tai galimas daiktas, kad šiek tiek ir viršins.

Susirinkimai

Kovo 15 d., po paskutinių Mišių įvyks Birutės draugijos ir Seselių Pranciškiečių Rėmėjų susirinkimai parap. svetainėje ir Dariaus ir Gireno kambaryje.

Parap. choro specialė praktika, gražiai giedoti atlaidams mišparus, įvyks kovo 16 ir 17 d., 7:30 val. vak., parapijos svetainėj.

Šv. Juozapo, Katalikų Bažnyčios Globėjo, laimingos mirties Išmeldėjo, Švč. Panelės Sužiedotinio, Išganytojo Auklėtojo Noveną baigsime jo šventėje, kovo 19 d. vakare. Pamaldos Graudūs Verksmai kovo 15 d., 3 val. popiet ir kovo 18 d., 7:30 val. vak., o Kryžiaus Kelias — Stacijos kovo 19 d., 7:30 val. vak.

Vietinės seselės artistiškai išmokino mokyklos mergaites — G. Lauraitytę, O. Andriulytę, A. Pipiraitę, E. Stulgaitytę, kurios žavėtinai gražiai ir jausmingai padeklamavo sutaisytą Šv. Kazimiero garbei himną.

SHEBOYGAN, WIS.

Kovo 6, 7 ir 8 d. mūsų parapijoj įvyko 40 valandų atlaidai. Oras pasitaikė malonus, todėl ir žmonių į visas pamaldas lankėsi skaitlingai. Visus pamokslus, rytais ir vakarais, sakė gerb. kun. B. Urba, Šv. Kazimiero vienuolyno kapelionas. Visi kun. Urbos pamokslai buvo įspūdingi ir didžiai pamokinanti. Sheboyganiečiai pasiliks ilgai dėkingi gerbiamam pamokslininkui už jojo dvasinį patarnavimą. Taipgi į dvasinę pagalbą buvo atvykę lietuviai dvasiškiai: kun. S. Urba iš Waukegan, Ill., kun. J. Martis iš Milwaukee ir kun. A. Andriušis, M.I.C., Kenosha, Wis. Užbaigoj atlaidų dalyvavo visi apylinkės kitataučiai dvasiškiai.

Kovo 15 d. prasidės Milwaukee arkivyskupijos vargšų sušelpimo ir katedros atstatymo vajus. Norima sukelt $300,000. Visose parapijose yra paskirti rinkikai, kurie per stubas eis prašydami aukų. Mūsų parapijoj pasiryžo šį aukų rinkimą atlikti pats klebonas. Jau antra savaitė kaip varo šį darbą pirmyn. Tikisi surinkt paskirtąją parapijai sumą. Klebonui prigelbsti Juozas ir Vincas Jukneliai.

Kovo 4 d. palaidota parapijos kapinėse Viktorija Rutkauskienė, po tėvais Krululiūtė, 41 m. Velionė buvo kilusi iš Suvalkijos, Udrijos. Nuliūdime paliko savo vyrą Juozą, sūnų Juozą, Marquette universiteto studentą, seną motinėlę, 2 seseris ir 2 brolius. Laidotuvėse dalyvavo velionės sesuo Antanina Bubnienė su savo vyru Juozu ir visa šeima.

Užšilus orui ir pas mus jau matosi pavasario ženklų. Nors pakeliais sniego kalnai dar vis, riogso lyg mūro sienos, bet jau su Milwaukee automobiliu susisiekimas yra galimas.

T. P.

INDIANA HARBOR, IND.

Čia yra surašas parapijonų ir draugijų, kurie suteikė aukų naujiems bažnyčios langams: Z. ir E. Šalkauskai, Lapinskai ir Vaišnorai, Radžiai ir Poškai, Puošimo Altorių draugija, Tretininkai, Moterų Ražancavos, Šv. Onos, Vyčiai ir Choristai, Federacija, Šv. Kazimiero A. R., Aleksas Raštutis davė $25 už šeštą langą, o Pranas Paulauskas davė $10 už dvyliktą arba paskutinį langą. Dar reikalinga virš $100. Klebonas tikisi, kad parapijonai sudės ir tą sumą.

Gana daug žmonių dalyvavo Šv. Onos bunco rengime kovo 8 d. Bet daugelis žmonių nebuvo patenkinti su dovanomis.

Vyskupas Noll iš Fort Wayne kovo 8, 9 ir 10 dienomis davė pamokslus anglų kalboj Šv. Stanislovo bažnyčioj. Daugelis apylinkės jaunimo dalyvavo, bet, kaip ir visuomet, harboriečių lietuvių jaunuolio visai mažai teatsilankė.

Stasys Gudas, senas "Draugo" skaitytojas, vis dar sunkiai serga. Antanas Turkavičius, groserninkas, irgi sunkiai serga. Linkime abiems sveikatos.

Klebonas K. Bičkauskas dabar daug sveikesnis po automobilio nelaimės, kuri įvyko vasario mėnesį.

Raporteris

PRAMOGA

INDIANA HARBOR, IND. — Rytoj vakare, kovo 15 d. visi atsisakykite kur kitur eiti, o 7 val. vak. atsilankykite į Šv. Pranciškaus parapijos salę, kur N. P. P. Š. sodalietės suloš gražų veikalą "Šventoji Agnietė".

Sodalietės labai smarkiai ruošiasi tam tikslui ir kviečia visus atsilankyti į tą rengiamą vakarą.

Inžanga visiems tik 25c ir už tą pat kainą sodalietės duos užkandžių.

Tie, kurie neatsilankysite, gailėsitės po laikui išgirdę nuo kaimynų, kaip įspūdingai viskas buvo.

Tai dar kartą primenu, kad visi dalyvautumėte mūsų parengime.

Onytė

CICERO ŽINIOS

ČEMPIJONŲ PAGERBTUVĖS

CICERO. — Praeitą sekmadienį Šv. Vardo Jėzaus draugijos nariai ėjo in corpore prie šv. Komunijos. Buvo daug narių, jaunų ir senų. Garbė draugijai, kad tiek daug narių naudojasi Dievo malonėmis. Po šv. Mišių buvo duodami pusryčiai. Visi gyrė jaunimą, kad surengė tokius gardžius pusryčius.

Pirmadienį buvo didelė paroda, kad pagerbus naujus C. Y. O. basketbolininkus čempijonus. Po parodos visi buvo susirinkę į svetainę. Buvo daug svečių ir visi teikė linkėjimus naujiems čempijonams. Po susirinkimo gerb. klebonas kun. Vaičūnas ir graborius Petkus paaukojo gėrimo, cigarų ir užkandžių. Visi džiaugėsi ir linkėjo naujiems čempijonams laimės, kad ir toliau supliektų kitataučius ir atneštų daugiau garbės lietuviams.

Draugijos valdyba ir nariai šia proga širdingai dėkoja gerb. klebonui kun. Vaičūnui ir graboriui Petkui už suteiktas dovanas tą vakarą.

Ten buvęs

DIDELIS GAISRAS ROCKFORDE

Rockford, Ill. Tris valandas gaisrininkai dirbo kol paėmė viršų ant gaisro, kilusio buvusiam Nelson Co-operative Furniture keturių aukštų bute. Del smarkaus vėjo gaisras buvo persimetęs į kitas dirbtuves. Nuostolių padaryta $60,000 sumai.

BELGŲ spauda gražiai paminėjo Lietuvos nepriklausomybės šventę. Visa eilė laikraščių įdėjo straipsnius, kuriuose buvo aprašytos Lietuvos kovos dėl nepriklausomybės ir taip pat buvo paminėtos tos iškilmės, kurios ryšium su nepriklausomybės švente įvyko Briuselyje.

KAS GIRDĖTIS NORTH SIDE

NORTH SIDE. — Šiandien Šv. Mykolo bažnyčioj misijų paskutinė diena. Misijos taip išsigarsino, kad jau sužinojo visi Šv. Mykolo parapijonai, net ir tolimiausioj šiaurėj gyveną, kur dieną ir naktį didelį šalčiai siaučia ir vargina jų kūną ir dvasią. Jau ir jie yra pasirengę atvykti į misijas nors paskutinę dienelę padirbėti savo sielos išganymui, pasiklausant gražių, pamokinančių visokiems luomams sakomų misijonieriaus Tėvo Drazdžio pamokslų. Kas tik misijonieriaus pamokinimų klausė, tai pamatė save kaip veidrody, kaip toli buvo nuklydęs nuo savo Sutvėrėjo. Bet per misijas ir atgailą pataisę savo gyvenimo blogumus, pradėjo eiti ramesniu keliu į amžinastį.

Rytoj, kovo 15 d. Šv. Mykolo par. bažnyčioje prasideda 40 valandų Atlaidai. Matyt, kad Šv. Mykolo parap. parapijonai šįmet per šv. misijas gražiai prisirengė prie metinių didelių atlaidų savo bažnyčioj. Taigi northsidiečiams dabar yra brangus Dievo malonių laikas ir be abejonės jie tinkamai tomis Dievo malonėmis pasinaudos.

Rep.

PRIEKULĖ. — Klaipėdos apskr. katalikai džiaugiasi, kad turės pagaliau savo katalikų maldos namus. Iki šiol katalikai savo pamaldas atlieka evangelikų parapijos name.

Ekskursijos į Lietuvą

BALTASIS ŠVEDŲ LAIVYNAS
Per Gothenburgą, Švediją
Išplaukia iš New Yorko
GEGUŽĖS 29, 1936 M.
Moderniškų motorlaiviu
GRIPSHOLM
TIESIOG Į KLAIPĖDĄ
Laivo nemainant
Šią ekskursiją vadovaus p. Pr. Žaborskis Švedų Amerikos Linijos, Klaipėdos skyriaus vedėjas.
Antra ekskursija išplauks
LIEPOS 1 D. Į KLAIPĖDĄ
Per Gothenburg-Stockholm
Ekskursiją vadovaus p. Vl. Mučinskas, Švedų Amerikos Linijos centralinėjje New Yorko Lietuvių skyr. vedėjas.
Ekskursijas užgyrė LIETUVIŲ LAIVAKORČIŲ AGENTŲ SĄJUNGA AMERIKOJE
Kiti Išplaukia iš New Yorko
DROTTNINGHOLM, ... kovo 21,
GRIPSHOLM, ... balandžio 9
KUNGSHOLM, ... balandžio 25,
GRIPSHOLM, ... gegužės 5,
Platesnių žinių apie ekskursijas, brošiurėlių ir laivakorčių malonėkite kreiptis į vietinį laivakorčių agentą arba
SWEDISH AMERICAN LINE
181 N. Michigan Avenue,
Chicago, Illinois

Gerkit ir Reikalaukit

Visose Aliniose Mutual Trijų Šviesidžių Kentucky Bourbon ir Lietuviškos Degtinės

Mutual Liquor Co.
4707 S. Halsted St.
Tel. YARDS 0000

SUKYS -- DOODY -- ANTONISEN
3320 So. Halsted Street
PHONE: YARds 5215
INC
DABAR Skolinam ir Perkam Pirmus Morgičius
Priimam Lietuviškus Bonus Dėl Atnaujinimo arba Išmokame Cash
Visokios Rūšies Insurance — Ugnies, Vėsulos, Automobilių, Stiklų ir t. t.

JOHN P. EWALD
LOANS and INSURANCE
Jeigu reikalauji pinigų ant Pirmo Morgičio, arba apdraudos nuo ugnies, vėjo, etc., atsišauk:
840 West 33rd Street
TELEFONAS: YARds 2790 arba 2791
KEISTUČIO SKOLINIMO IR BŪDAVOJIMO B-VĖS RAŠTINĖJE

SKOLINAME PINIGUS
Jeigu esate reikalingi pinigų atmokėti senąjį morgičių arba užtraukti naują paskolą ant savo namo, atsišaukite
Gediminas Bldg. & Loan Assn.
JOHN SAUNDERS, pirm. VINCAS PAUKŠTIS, kasierius
LEONARDAS A. GREETIS, Sekretorius
4425 South Fairfield Avenue Telefonas LAFayette 6618
Valandos nuo 9 ryto iki 6 val. vak. Trečiadieniais iki 9 val. vakaro.

GALITE GAUTI
Paskolas Dėl Pirmų Morgičių
Pagal Direct Reduction Planą
PARANKŲS TAUPYMO SKYRIAI SU AUGŠČIAUSIU PELNU, PAGAL DAYTON PLANĄ.
KEISTUTIS LOAN & BUILDING ASSOCIATION NO. 1
840 West 33rd Street
MEMBER
FEDERAL HOME LOAN BANK
OF CHICAGO

ATYDOS!
Vandens Vartotojai!
Suvirš 2,000,000 galionų vandens yra IŠPUSTIJAMA KASDIEN Ciceroj dėlto, kad vandens prietaisai netinkamai sutaisyti.
Vartokite vandens kiek tik reikalaujate, bet NEPUSTYKITE jo.

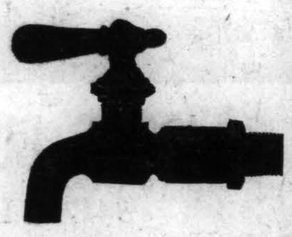

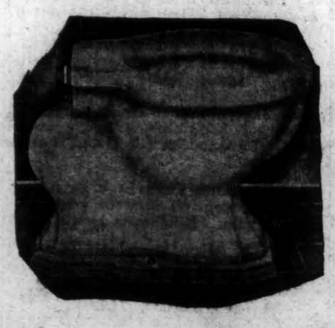

Sutaisykit ir laikykit geroj tvarkoj visus savo vandens prietaisus.
FRANK J. BROZ,
Superintendent of Water

IŠ "DRAUGO" VAJAUS LAUKO

13-tas numeris Laimingas Šemetulskiui, Gilienei, Mickeliūnui ir Aukškalniui

Kas sakė, kad 13-tas numeris, dargi penktadienį, nelaimingas? Gal kai kam, bet ne Šemetulskiui, Gilienei, Mickeliūnui. Aukškalniui. Tai rodo dideli jų laimėjimai "Draugo" vajaus lauke.

Šemetulskis dabar beveik kasdien prie savo rokundos prideda naujų taškų. Mickeliūno taškų skaičius buvo toks didelis, kad vos nepralenkė Gilienės, kuri, matydama rimtą pavojų netekti trečios vietos, vakar vėl gerokai pasivarė pirmyn, ir Mickeliūnas vėl gerokai pasiliko užpakaly.

Antram skyriuj vėl perversmas

Laimingas ypač 13-tas numeris buvo Aukškalniui, kuris ne tik pavijo, bet ir pralenkė Mandravicką. Kad ir nedideliu taškų skaičiumi, tačiau Aukškalnis vėl užėmė pirmenybę, kurią prieš kiek laiko buvo praradęs. Reikia manyti, kad Mandravickas ateinančią savaitę tuo pačiu atsakys Aukškalniui.

Prieš vajaus pabaigą Aukškalnis nutarė padaryti tikrą "drive" Gary, Ind. Harbor, Chicago Heights ir kitur. Šiandie jam siunčiama šimtas "Draugų", nes daugelis žmonių, sako, nori gauti susipažinimui. Aukškalnis vėl pareiškė. kad šiame vajuje ne šiaurė (Kenosha), bet pietai (Gary su apylinkėm) turi skaitytojų skaičium imti viršų. Tačiau Mandravickas, kiek girdėti, dėl to nenusigąsta. Šiomis dienomis jis yra išvykęs į Racine, Wis., kur būrys veikėjų žadėjo duoti didelę pagalbą. Atrodo, kad ateinančią savaitę tarp Aukškalnio ir Mandravicko bus didelės lenktynės.

Lauksime ir žiūrėsime.

VAJININKŲ STOVIS PIRMO SKYRIAUS

S. Staniulis, kl. E	39,134
V. Šemetulskis, kl. E	36,520
Ag. Gilienė, kl. F	22,450
J. Mickeliūnas, kl. F	20,140
K. Gaubis, kl. F	15,114
K. Raila, kl. F	12,458
F. Gubysta, kl. F	12,258
M. Misiūnas, kl. F	7,140
K. Šerpetis, kl. F	6,468
A. Kunickas, kl. F	3,500
A. Bacevičius, kl. F	3,100
V. Gaižauskas, kl. F	2,932
S. Straukas, kl. F	2,825
V. Rėkus, kl. F	2,075
A. Stulginskas, kl. F	1,875
A. Valančius, kl. F	1,380
P. Fabijonaitis, kl. F	800
J. Juozaitis. kl. F	600
M. Valulaitė, kl. F	450

VAJININKŲ STOVIS ANTRO SKYRIAUS

Gary, Ind.	
J. Aukškalnis, 1354 Harrison st., kl. C	37,645
Kenosha, Wis.	
V. Mandravickas, kl. C	37,405
Waukegan, Ill.	
A. J. Sutkus, kl. D	8,100
Rockford, Ill.	
S. Keliotis, kl. D	4,700
Binghamton, N. Y.	
P Petrauskas	3.700
Herrin, Ill.	
M. Rovaitienė, kl. D	1,400
Amsterdam, N. Y.	
J. Uždavinys	1,200
New Britain, Conn.	
B. Mičiūnienė,	1,200
Philadelphia, Pa.	
F. Kundrotas, kl. D	650
Sheboygan, Wis.	
J. Vrubliauskas, kl. D	595

Kas skaito ir remia katalikišką spaudą, tas platina čia ant žemės Dievo karalystę.

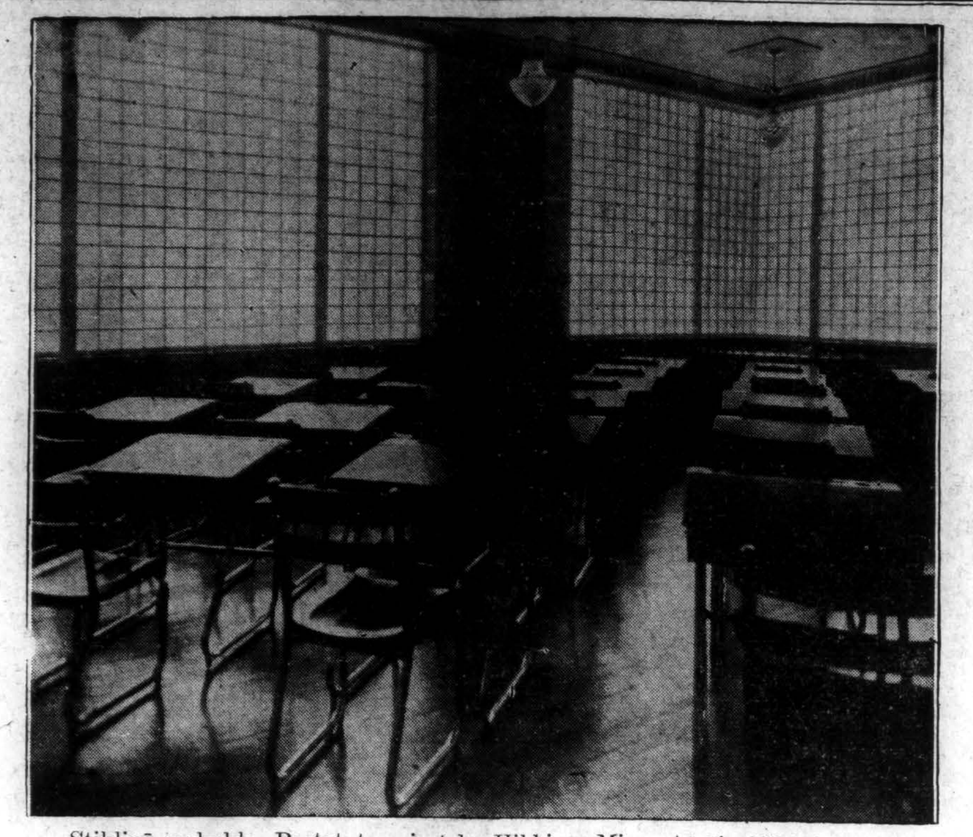

Stiklinė mokykla. Pastatyta miestely Hibbing, Minn. Atsėjo $35,000. Toje mokykloje šviesa, šiluma ir drėgmė yra automatiškai kontroliuojamos. (Acme Photo)

Žinių - Žinelės

PUOLĖ IR UŽSIMUŠĖ

Kewanee, Ill. V. Rodanskis, 58 m., kasyklų operatorius Genesco, Ill., puolė nuo savo namų laiptų ir užsimušė.

"GOLGOTA" IŠSTATYTA PARODAI

Per savaitę, pradedant kovo 22 d. Civic opera house bus išstatytas parodai lenkų piešėjo Styka paveikslas 'Golgota'. Paveikslas skaitomas didžiausiu visam pasauly. Yra 195 pėdų ilgio ir 45 pėdų aukščio.

ATIMTA PIRČIAI LEIDIMAS

Majoro Kelly įsakymu atimta leidimas Wacker Bath house, 674½ N. Clark st. Policijai padarius reviziją sumta trys vyrai. Pasirodė, pirtis buvo tvirkavimo lizdas.

PASAKINGA SUMA UŽ SUŽEIDIMĄ

Los Angeles, Calif. R. C. Wallace judamųjų paveikslų kamermenas patraukė į teismą Transcontinental and Western Air Inc. reikalaudamas $301,538 atlyginimo už sužeidimą.

GRĮŽO NUDEGĘ

Šiomis dienomis iš po vestuvių atostogų, Floridoj, grįžo namo L. ir F. Norkai. Grįžo saulės nudegę, kaip indėnai. Florida pakraščiuose šiuo metu, sakė, atostogauja kelios lietuvių šeimos iš Chicagos.

ŠV. KAZIMIERO KAPŲ DIREKTORIŲ NAUJA VALDYBA

Kovo 12 d. įvykusiam Šv. Kazimiero kapų direktorių susirinkime išrinkta nauja valdyba, į kurią įėjo: kun. P. Vaitukaitis — pirm., kun. M. Urbonavičius — vice pirm., kun. I. Albavičius — ižd., J. Savičius — sekr.; į vykdomąjį komitetą: kun. H. Vaičūnas, Oškeliūnas ir Čepulis.

IR DETROITE IŠEIKVOJIMAI

Detroit, Mich. Padarius reviziją miesto išde pasirodė, kad iždininko Albert Cobo išeikvota $349,000. Bijodamas patekti į teisingumo rankas, iždininkas nusižudė.

SUSTIPRINS KOVĄ SU DŽIOVA

Draugija kovai su tuberkuliozu pradėjo vesti derybas, su Kauno miesto savivaldybe, kad Kaune pasamdytų apie 70 gailestingųjų seserų ir felšerių, kurie lankytų sergančiuosius džiova ir juos slaugytų. Tam sumanymui įvykdyti reikėtų apie 35,000 litų per metus.

Draugija kovai su tuberkuliozu šį sumanymą nori įvykdyti dėl to, kad dabar Kaune esą apie pora tūkstančių džiova sergančiųjų. Visus sergančius džiova nėra galimumo ligoninėse gydyti. Džiovininkai būdami be priežiūros, sveikųjų tarpe ne tik negali tinkamai gydytis, bet dar užkrečia ir sveikuosius. *Tsb.*

PAVYZDINGA MOTERIS

KRIUKAI. — Neseniai mirė vadinama "Kriukų teta", pavyzdinga tretininkė ir uoli katalikė a. a. Elena Impalytė. Velionė kilus iš Joniškio valsčiaus ir broliui išvarius iš ūkio, gyvena įvairiose vietose, ir baigė dienas Kriukų parapijos namuose. Nors velionė turėjo apie 80 m., bet buvo darbšti, sąmoninga, uoli bažnyčios mylėtoja, pavyzdinga lietuviškų katalikiškų laikraščių bei knygų skaitytoja, vaikų mokytoja ir t.t. Savo turtelį paliko bažnyčios reikalams, knygas "Pavasario" knygynui. Gražiai palaidota Kriukų kapinėse.

A. A.

PETRONELLA ZILIUS
(po tėvais Shields)

mirė kovo 12 d., 1936 m., 2 val. ryte.

Kilo iš Lietuvos.

Paliko dideliame nuliūdime dukteris: Bessie, Anną, Mary, Pauliną, Katherine, Violą ir Jean, Vyrą Antaną ir sūnų Tony miręs.

Kūnas pašarvotas koplyčioje, 8608 Summit Ave.

Laidotuvės įvyks pirmadienį, kovo 16 d. Iš koplyčios 9 val. ryto bus atlydėta į St. Ehtelreda's parap. bažnyčią, lygiai 9:30 val. ryte, kurioj įvyks gedulingos pamaldos už velionės sielą. Po pamaldų bus nulydėta į Šv. Mary's kapines.

Nuoširdžiai kviečiame visus gimines, draugus-ges ir pažystamus-mas dalyvauti šiose laidotuvėse.

Nuliūdusios **Dukterys.**

Laidotuvėms patarnauja grab. Harry W. Hart. Telef. STEwart 6115.

ĮSIGYKITE

Gavėniai būtiną knygelę:

STACIJOS

GRAUDŪS VERKSMAI IR GAVĖNIOS GIESMĖS

Atspausdinta iš maldaknygės "Ramybė Jums."

Viena knygelė 10c. Imant 25 egzempliorius, ar daugiau nuleidžiame 25%.

DRAUGAS PUB. CO.
2334 So. Oakley Ave.,
Chicago, Illinois

BIZNIERIAI, GARSINKITĖS "DRAUGE"

LIETUVIAI ADVOKATAI

JOHN B. BORDEN
LIETUVIS ADVOKATAS
2201 W. Cermak Road
(West 22nd St.)
Metropolitan State Bank name
Valandos kasdien nuo 9 iki 5
Penedėlio, Seredos ir Pėtnyčios vakarais nuo 6 iki 9
Telefonas CANal 1175
Namai: 6459 S. Rockwell St.
Telefonas REPublic 9600

Telephone: BOUlevard 2800
JOSEPH J. GRISH
LIETUVIS ADVOKATAS
4631 South Ashland Avenue
Res. 6515 S. Rockwell Street
Telephone: REPublic 9723

PETER ZABELLO
LIETUVIS ADVOKATAS
456 West 63rd Street
Telefonas WENtworth 8713
Valandos nuo 5 iki 9 vakarais
Mieste 111 W. Washington St., kambario num. 757, telef. STAte 0917.

RENDON KAMBARYS

IŠSINUOMUOJA šviesus ir švarus kambarys. Pigiai.
2635 West 42nd Street
MRS. M. GEČIENĖ
kampas 42nd ir Talman Ave.

REIKALAUJAMA DARBININKĖ

Reikalinga moteris abelnam namų darbui. Turės savo kambarį. Turi būti naktimis. Šaukite:
DEArborn 0490
arba
ROGers Park 3353
Mr. Kamenear

Reikalaujama moteris prityrusi skudurų sortavime.
5122 So. State St.
DRExel 9136

PARDAVIMUI NAMAS

UŽBAIGIMAS palikimo. Geriausias pasiūlymas paima. Šiaur-vakarinis kampas 31-os ir Canal gat. Mūrinis. 2 krautuvės. 8 fletai. Pečiais šildoma. Išmokėta. Jūsų proga.
COLEMAN & CO.
Mr. Scherer
DRExel 1800

RADIO

GRAŽUS RADIO PROGRAMAS

Progress Furniture Co. krautuvė rengiasi palinksminti savo radio klausytojus su smagiu ir įdomiu radio programu, kuris bus transliuojamas rytoj, nedėldienį, 11 val. prieš piet iš stoties WGES. Patirta, kad programo išpildyme dalyvaus žymūs dainininkai, muzikai ir kalbėtojai, kurie visi pateiks daug visokio įdomumo ir gražaus pasiklausymo. Todėl nepamirškit pasiklausyti.

WCFL LINKSMYBĖS LAIVAS

Ryt dieną Chicagos ir kitų miestų lietuviai turės progos visą valandą pasigerėti puikiu radio programu iš mūsų gražių liaudies dainų, Makalų gyvenimo istorijos ir didžiulės Budriko radio orkestros, kuri visados nepaprastai šauniai groja. Šiuos programus leidžia ir finansuoja Jos. F. Budriko radio ir rakandų krautuvės 3417 ir 3347 S. Halsted st. bei Budriko Jewelry krautuvė adresu 3343 S. Halsted st. Chicagoje.

1. Linksmas variakalvis, maršas, Budriko radio orkestra.
2. Mes daug pasaulio matėme kraštų, radio kvartetas.
3. Ubagų kaimas, polka, orkestras.
4. Olympijos arija iš operos Hofmano pasakos, H. Griciūtė, soprano.
5. Mikita, liaudies daina, kvartetas.
6. Dvi gitaros, orkestras.
7. Ak kaip linksmu, kvartetas.
8. Mano karžygis, H. Griciūtė, soprano.
9. Makalai.
10. Volgos laivininkų daina, orkestras.
11. Ar skauda man širdį, kvartetas.
12. Siuntė mane motinėlė, kvartetas.
13. Kariška, polka. orkestras. **x.**

UŽEIKITE PAS LIETUVĮ
PETER'S BUFFET
Prieš Highway Teatrą
Tavern Pale Alus Stiklais.
Sandvičiai ir Chile.
PETER KAZWELL. Sav.
6334 So. Western Ave.
Tel. Prospect 5086 Chicago, Ill.

PASISKUBINKITE

Ilgai netrukus bus išparduoti

Elektrikinės ledaunės, perdirbtos, po ... **$49.50**
Elektrikinės ledaunės, naujos, pereitų metų po ... **$72.50**
Didelio saizo po ... **$87.50**
Ant didžiųjų ledaunių sutaupysite nuo iki **$45.00** perkant dabar. **$30.00**

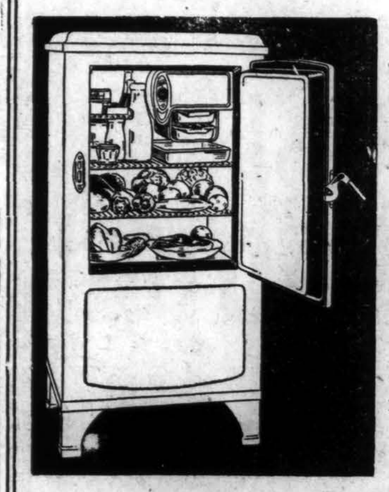

Autorizuoti pardavėjai žinomų visame pasaulyje — GENERAL ELECTRIC REFRIGERATORIŲ, KELVINATOR, WESTINGHOUSE, CROSLEY ir kitų. Tik **$1.00** depozito palaikys Jums ledaunę iki bus reikalinga.

Lengvūs Išmokėjimai

JOS. F. BUDRIK, INC.
3417 S. Halsted St.
Telefonai: BOUlevard 4705—8167
BUDRIK FURNITURE MART
VISKAS DĖL NAMŲ
3347 S. Halsted St.

Leidžiame tą žymų radio programą iš WCFL stoties Nedėliomis nuo 5 iki 6 val. vakare.

F. VIZGARDAS
Savininkas.
INTERNATIONAL WHOLESALE WINE & LIQUOR CO.

Pirkdami degtinę visuomet perskaitykit leibelį ant kitos pusės butelio, persitikrinimui, kiek senumo yra degtinė ir nemokėkite daugiau už tokią pat degtinę, kaip mūsų. Mūsų įstaigoj dirba visi lietuviai: agentai, draiveriai ir ofiso darbininkai. Reikalui esant visuomet kreipkitės į mūsų sandėlį. Parduodam tik tiems, kurie turi įaisnį.

Reikalaujame lietuvių agentų. Mūsų degtinė lengvai parsiduoda. Nuošimtis geras.

Tel. Boulevard 0470
4611 So. Ashland Ave.
CHICAGO, ILL

EMIL DENEMARK INC.
Autorizuoti Pardavėjai
BUICK - CADILLAC - LA SALLE

BIZNIS GERAS!

Su pirmom šiltom dienom kariuomenė pirkėjų pasidarė veikli, apžiūrinėja naujus karus, ir geresnius vartotus karus. Daugelis laikė savo karus penkis, šešis ir septynis metus. Dabar jie nori naujų. Nori naujų pagerinimų — naujų madų — naujų moderniškų patogumų.

Jūsų pačių gerovei, raginame anksti atvykti, nelaukti kol sezonas įsisiubuos. Stakas pilnas, visais modeliais ir visomis spalvomis. Yra užtikrinta, kad kainos nebus žemesnės.

Jei išsirinkote BUICK, EMIL DENMARK, INC. maloniai parodys Jums didžiausį ir pilniausį staką BUICK karų jų parodos patalpose. Atvažiuokite savo karu ir duokite mums išrokuoti geras sąlygas ir prirodyti kaip lengvai galite nusipirkti BUICK'ą.

Jei norite atsakantį vartotą karą, čionai geriausia vieta jį rasti, žemiausiomis kainomis. Štai keletas sekpelių —

Garantuotų Vartotų Karų Vertybių!

BUICK '34, 5 Sedan 57, Juodas, tobulam stovy garantuotas ..... **$695.**
BUICK '33, 5 Club Sedan su trunk, vienas iš geriausių, tobulam stovy **$595.**
CADILLAC '34, 5 Sedan, puikiausias karas mūsų stake, labai mažai vartotas, garant, kaip naujas ..... **$1295.**
FORD '35, 2 Pasaž. Coupe, negalima atskirti nuo naujo, geriausias Ford Coupe, kokį galima nupirkti, ... **$525.**
PONTIAC '34, Convertible Coupe, labai puikiam stovy, puiki išvaizda, **$495.**

Įmainykite savo seną karą liberališkom sąlygom, ant saugaus, atsakančio karo. Balansą galite išmokėti lengvais išmokėjimais, imant pilną apdraudą, vartojant mažai kainuojantį G. M. A. C. planą.

3860 Ogden Ave. - Chicago
Crawford 4100

PRAMOGŲ KALENDORIUS

Čia dedame dykai pranešimus tų, kurie savo spaudos darbus ir skelbimus duoda "Draugui".

CICERO. — Paskutinis kvietimas į L. R. K. Susivienymo 48 kuopos bunco party (sekmadienį) kovo 15 d.

Dovanų devynios galybės. Peoples Furn. Co. paaukavo gražią klijonkę del grindų, J. M. Sweeney Coal Co. vieną toną anglių, Barskis Furn. Co. gražią lempą ir t.t. Nesivėluokite, ateikite visi į bunco parę. Pradžia 8 val. vak.

BUNCO IR KORTŲ LOŠIMAS

BRIDGEPORT. — Trečiadienį, kovo 18 d. Moterų John T. Zurio, Boosters komitetas rengia bunco ir kortų lošimo vakarėlį Lietuvių Auditorijoj (didžiojoj), 3133 S. Halsted st. Bus labai daug įvairių dovanėlių. Su mumis dalyvaus ir pats kandidatas į teisėjus John T. Zuris. Turėsit progos susipažinti ir pasikalbėti. Komisija yra pasirengus visus tinkamai priimti ir maloniai pavaišinti; pradžia 7 val. vak. Inžanga 25c.

Rengimo Komisija

SUSIRINKIMAI

Svarbus ARD susirinkimas įvyks kovo 15 d. 2 val. po pietų, Šv. Kazimiero Akademijoj. Visų ARD skyrių įgaliotų atstovių prašome atvykti susirinkiman. Kur jau baigta metiniai vajai, prašome atvykti su raportais iš įvykusios darbuotės.

Taipgi visos rėmėjos prašomos grąžinti pinigus už parduotus bilietus sidabro jubiliejaus vakarienės. Prašome visų skyrių dalyvauti, nes turime nepaprastų ir svarbių reikalų aptarimui. **A. Nausėdienė**, ARD centro pirm.

Sekmadienį, kovo 15 d. 1 val. po pietų, West Side salėj 2244 W. 23 pl. įvyks svarbus dr-jos "Lietuvos Ūkininko" mėnesinis susirinkimas. Visi nariai ir narės malonėkite atsilankyti, nes bus daug svarbių reikalų svarstymui draugijos naudai.

Vasario 22 d. įvyko metinis draugijos "Rožių" balius, kuris pilnai pasisekė. Šiame susirinkime išgirsime baliaus raportą ir kitų įdomių pranešimų. Taipgi nariai atsilikę su mokesčiais, prašomi užsimokėti.

J. Žurkauskas, pirm.
I. Lukošiūtė, fin. rašt.

BRIGHTON PARK. — Marijonų Kolegijos Rėmėjų 35 sk. turės susirinkimą sekmadienį, kovo 15 d., parapijos salėj, tuoj po sumos. Visi nariai prašomi atsilankyti ir naujų narių atsivesti.

Valdyba.

12 Wardo Am. Liet. Demokratų organizacijos susirinkimas įvyks ketvirtadienį, kovo 19 d. 7:30 val. vak. Hollywood salėj, 2417 W. 47 st. Moterys ir vyrai gyvenantieji Brighton Parke prašomi atsilankyti ir prisirašyti į šią organizaciją ir remti adv. John T. Zurio kandidatūrą į miesto teisėjus.

Draugystės Šv. Elzbietos moterų ir mergaičių ant Town of Lake susirinkimas bus sekmadienį, kovo 15 d. 2 val. po pietų, Šv. Kryžiaus parapijos svetainėje. Meldžiu visų narių skaitlingai susirinkti.

Valdyba

Sekmadienį, kovo 15 d. 2 val. po pietų, Gim. Pan Švenč. parapijos svetainėje, įvyks svarbus 13 Wardo Liet. Demokratų klūbo mėnesinis susirinkimas. Bus svarbūs raportai ir daug įvairių pranešimų. Taigi visi nariai kviečiami atsilankyti į viršminėtą sus-mą.

P. Saltimieras, rašt.

BRIGHTON PARK. — Nepaprastas susirinkimas L. R. K. A. 160 kp. įvyks kovo 15 d. N. P. P. Šv. parapijos mokyklos kambary tuojau po sumos, ypatingai del prirašymo naujų narių. Žinote, kad rengiamės prie auksinio jubiliejaus. Ta proga varome narių prirašymo vajų. Kovo 1 d. laikytame susirinkime buvo pageidauta, kad prie mūsų kp. prisirašytų nors vienas gydytojas, nes nesiranda mūsų kuopoj nei vieno gydytojo, kuris mums pagelbėtų ir sau turėtų naudos.

Valdyba

TOWN OF LAKE. — Draugystė Šv. Pranciškos Rymietės laikys mėnesinį susirinkimą sekmad., kovo 15 d. 2 val. po pietų Šv. Kryžiaus parapijos mokyklos kambaryje. Narės malonėsite dalyvauti šiame susirinkime. Kurios dar ne užsimokėjote mėnesines mokestis, malonėkite užsimokėti.

Valdyba

L. R. K. SUSIVIENYMO KUOPŲ DĖMESIUI

Rytoj, kovo 15 d., 2 val. popiet, Visų Šventųjų parapijos salėj, 10809 So. Wabash av., Roselande, šaukiama svarbus L. R. K. Susivienymo Chicago apskrities susirinkimas. Chicago ir apylinkės kuopoms yra išsiuntinėti laiškai pranešimai. Apsileidusios bus tos kuopos, kurių valdybos, arba išrinkti atstovai, nedalyvaus šiame susirinkime. Yra labai daug svarbių reikalų svarstymui. Šis susirinkimas privalo būti skaitlingas.

Apskr. Valdyba

A. A.

ADOMAS ŠIMIENAS

mirė Kovo 11 d., 1936, 10 val. vak. 43 metų amžiaus.

Kilo iš Švenčionių Apkr., Šekėnų parap., Liepčių kaimo. Amerikoje išgyveno 25 metus.

Paliko dideliame nuliūdime pusbrolį Pranciškų Šimieną ir Draugus.

Buvo narys Umity pašalp. Klubo, O Lietuvoje du brolius: Justiną ir Juozapą.

Kūnas pašarvotas 4605 So. Hermitage Ave.

Laidotuvės įvyks Pirmadienį, Kovo 16 d., 1936, iš J. F. Eudeikio koplyčios 8 val. ryto bus atlydėtas į Šv. Kryžiaus parap. bažnyčią, kurioj įvyks gedulingos pamaldos už velionio sielą. Po pamaldų bus nulydėtas į Šv. Kazimiero kapines.

Nuoširdžiai kviečiame visus gimines, draugus-ges ir pažystamus-mas dalyvauti šiose laidotuvėse.

Nuliūdę **Pusbrolis, Draugai ir Pažystamieji.**

Laidotuvių Direktorius J. F. Eudeikis. Tel. Yards 1741.

KOVO 22 D. RINKSIMĖS Į ROSELANDĄ

Sekmadienį, kovo 22 d., Visų Šventųjų parap. salėj, prie 108 ir S. Wabash ave., kaip jau anksčiau paskelbta, šaukiama Illinois, Indiana ir Wisconsino valstybių lietuvių katalikų konferencija. Visos paminėtų valstybių lietuvių kolonijų draugijos, klūbai, centralinių organizacijų apskričiai yra gavę laiškus - kvietimus į konferenciją, kad kiekviena išrinktų bent po penkis atstovus. Jei kuri draugija per klaidą nėra gavusi sakomo kvietimo, anksčiau neišrinko konferencijon atstovų, tų draugijų valdybos galės dalyvauti konferencijoj pilnateisiais nariais, tik turės užsiregistruoti mandatų komisijoj, kokią draugiją atstovauja.

Konferencijoj be dviejų svarbių paskaitų "Nacijonalizmas ir religija" (skaitys svečias iš Lietuvos kun. A. Drazdys) ir "Mūsų stabas" (skaitys kun. A. Briška) bus svarstoma aktualūs šių dienų lietuvių katalikų klausimai išnešiotos rezoliucijos.

Be draugijų atstovų konferencijon kviečiamos visos tų trijų valstybių intelektualės pajėgos.

Reng. Komisija

MARQUETTE PARKO ŽINUTĖS

— Mūsų parapijos vyrai uoliai pasidarbavo užgavėnių va kare, nes sumaniai surengė pramogą ir pelno padarė virš $200. Susirinkusi publika linksmai praleido laiką ir tikrai lietuviškai svečiavos.

— Merginų Sodalicija taipgi moka vieningai dirbti. Kada tik ką parengia visuomet padaro pelno. Jų praeitas kepurinis šokis davė Sodalicijai ir parapijai pelno. Verta, kad visos mūsų parapijos mergaitės priklausytų prie Sodalicijos.

— Gavėnios laikas, atgailos laikas. Mūsų bažnyčioj kovo 15 d. prasidės vienos savaitės misijos. Pirmos trys dienos bus moterims ir merginoms, o kitos trys dienos vyrams, o 40 val. atlaidai, kurie seks misijas, bus visiems. Misijų ir atlaidų pamokslus sakys tėvas Kaz. Žvirblis, misijonierius. Šiuo gausių Dievo malonių laiku, galės pasinaudoti jauni ir seni, o ypač tie, kurie gal seniai atsitolino nuo Dievo ir savo Motinos Bažnyčios. Tadgi laike šių misijų ir atlaidų visi pasinaudokite Dievo malonėmis bei atlikite savo velykines priedermes.

— Šv. Vardo vyrų dr-ja nors neseniai persiorganizavo, bet veikliai darbuojasi. Apart įvairių parengimų, jie taipgi dvasiniai pavyzdingai veikia. Praeitą sekmadienį teko juos matyti visus kartu einant prie Dievo Stalo. Tai svarbu, kad mūsų parapijos vyrai būtų gyvai tikinčiais katalikais.

— Motinų Mokyklos Rėmėjų klūbas yra jau daug pasidarbavęs mūsų mokyklos naudai. Tai veiklios bitelės, kurios uoliai dirba katalikiškos akcijos darbą. Juk šiais laikais užlaikyti parapijinę mokyklą ir subalansuoti be nedatekliaus, tai reikia sumanumo ir darbo. Ačiū Dievui, iki šiol net ir depresijos laikais tėvai ir rėmėjos sąžiningai atliko savo darbą. Užtai lai Dievulis jiems ir joms šimteriopai atlygina.

— Mūsų uolus "Draugo" platintojas S. Staniulis perviršija visus kitus konteštininkus skaitliumi balsų. Stasy, nepasiduok. Mes kiek galima tų iš kitur agentėlių, nes daug sidarbuok laike būsimų misijų ir atlaidų, tai ir vėl paūgėsi tūkstančiais balsų. Svarbu, kad į mūsų koloniją nelandytų iš kitur agentėlių, nes daug žalos daro mūsų uoliems darbuotojams "Draugo" platinime. Mūsų nusistatymas: kiekviename lietuviškame katalikiškame name katalikiškas dienraštis "Draugas". Visus bedieviškus, cicilikiškus ir komunistiškus šlamštus į pečių.

Rap.

LIETUVIS PIEŠIMO MOKYTOJAS

Sacred Heart Center, 824 W. 19 st., Chicagoj, teikia piešimo pamokas dykai. Pamokos tęsiamos ir vasaros metu, jei randasi mokinių. Tų pamokų vedėjas yra lietuvis Antanas Skupas. Jisai yra pasižymėjęs piešėjas. Jo piešiniai buvo išstatyti parodose Chicago Artists galerijoj 1934, Philadelphia National galerijoj, 1934; Corcoran galerijoj Washington, D. C. ir Century of Progress Chicagoj.

Jisai yra laimėjęs William B. French Scholarship keliauti po užsienius švietimo reikalais.

Minėtoj vietoj jo pamokos būna kasdien nuo 6:30 val. vak. iki 10:30 val. vak. Kandidatų stoka neleidžia įstoti į meno mokyklas. tie gali kreiptis į Sacred Heart Center, 824 W. 19 st., kur gaus meno pamokas dykai.

Sveikatos Apdrauda Nusilpnėjusiems Žmonėms Apie 3c Dienoj

NUGA-TONE įrodė esąs sveikatos apdrauda daugeliui nusilpusių vyrų ir moterų. Tai tikras tonikas, kuris gelbsti gamtai, kad sustiprinti nusilpnėjusius organus. Atrodo, kad visas kūnas reaguoja ši stebėtiną trytmentą. Jaunystės dvasia sugrįžta nusilpusiems ir seniems. NUGA-TONE stimuliuoja nervus, raumenis ir nusilpusius organus, kurie tapo nerangūs arba tik dalinai aktyvūs. Nervinkumas pašalinama, nes NUGA-TONE turi gyduoles, kurios veikia kaip tonikas į nervų sistemą. Šį tikrą toniką parduoda visi aptiekoriai su garantija sugrąžinti pinigus nepatenkintiems rezultatais. Pilno mėnesio trytmentas už Vieną Dolerį. Gaukit bonką šiandien. Nusistebėsite ką ji jums padarys.

Nuo užkietėjimo imkit—UGA-SOL — Idealų Liuosuotoją vidurių 25c ir 50c.

GARSINKITĖS "DRAUGE"

NEBŪKIT VERGAIS NEVIRŠKINIMO

Triner's Bitter Vynas Gali Paliuosuoti Jus

"Turiu padėkoti už Triner's Bitter Vyną. Suvirš metų laiko turėjau bėdos su nemalimu — ką tik valgiau gasai darydavos viduriuose. Tris savaites atgal pamačiau jūsų skelbimą, nusipirkau butelį, ir nuo paties pirmo paėmimo nemalimas dingo. Buvo taip, kaip atidėjimas bausmės pasmerktam žmogui. Dabar, viduriai veikia kaip laikrodis ir valgau ką tik noriu. Su pagarba, Wallace A. Combs."

Jei Jūs kenčiate nuo nemalimo, prasto apetito, nevirškinimo, gaso, galvos skaudėjimo, nervotumo, neramaus miego, didelio nuovargio, pirkite Triner's Bitter Vyną; imkite reguliariai, pilną šaukštą prieš valgį. Visose vaistinėse.

TRINER'S ELIXIR OF BITTER WINE

Joseph Triner Company, Chicago

Laidotuvių Direktoriai
JUOZAPAS
EUDEIKIS
ir
TĖVAS
REPublic 8340

Apsaugok savo sveikatą

Apsaugok savo sveikatą nuo Inkstų Ligos, Cukrinės (Diabetes), Vandeninės Ligos (Dropsy), Reumatizmo, Rūgštaus Pilvo, per šlapumo egzaminaciją mažiausiai du kart į metus. Gyvasties apdraudos kompanijos pataria imti šlapumo egzaminaciją mažiausiai du kart į metus.

Jūsų Gerovei ir Sveikatai

Mes turime įsteigę vėliausius įrankius dėl egzaminavimo ir gydymo.

ŠLAPUMO IŠTYRINĖJIMĄ (URINALYSIS), PERMATOMUS X—RAYS, (FLOROSCOPIC), ELEKTROS BRAUKYMUS — IR KITUS BŪDUS GYDYMOSI SU ELEKTRA.

Kam Kentėti?

Vidurių Užkietėjimas, Dusulys, Reumatizmas, Inkstų Liga, Patrūkimas Gyslų, Išsiplėtimas, Moterų Ligos, Širdies Liga, Visokios pilvo ligos ir kitos užsisenėjusios.

Iš žolių padarytomis gyduolėmis ir su vėliausiais elektros gydymo prietaisais.

Gydymai $1.00 IKI $2.00

EGZAMINACIJA DYKAI

HEMOROIDAI SEKMINGAI GYDOMI BE OPERACIJOS

Dabar yra laikas patikrinti savo sveikatą. Dabar gal tik mažas patarimas jus pastatys ant kelio į sveikatą. Nelaukite — ateikite dabar.

DR. MICHAEL'S HERB REMEDIES

4731 S. ASHLAND AVENUE — PHONE BOULEVARD 6170

ŽOLIŲ ARBATA DĖL VISOKIŲ LIGŲ — (Kalbame Lietuviškai)

DAKTARO DIENOS

Antradieniais, Ketvirtadieniais ir Šeštadieniais nuo 10 ryto iki 8:30 vakare

Žinių - Žinelės

VALPARAISAS MINĖS ŠIMTMETĮ

Valparaiso, Ind. Atelnančią vasarą, tarp rugp. 16 ir 21 d., Valparaiso Ind., miestas minės šimtmetį. Paminėjimui sukakties miestas iš anksto ruošias.

GRĮŽĘ NAMO RADO "SVEČIŲ"

George Cook, 5644 N. Sacramento av., grįžę naktį namo, vienam kambarių pamatė silpną šviesą. Cook nubėgus pas kaimyną pranešti policijai, moteris pasilikus automobiliuje neišlaikė lygsvaros ir suriko. Išgirdę tai du vagys išbėgo iš namo ir dar į Cook automobilių paleido du šūvius.

THINGS THAT NEVER HAPPEN

VENETIAN MONUMENT CO., INC.

Išdirbėjai aukštesnės rūšies paminklų ir Grabnamių

Didžiausia paminklų dirbtuve Chicagoj

Suviršuje 50 metų prityrimo

Pirkite tiesiai iš dirbtuvės ir taupykite pinigus

Mes atlikome darbą daugelini žymesnių Chicagos Lietuvių

527 N. WESTERN AVE.

arti Grand Ave.

Telefonas SEEley 6103

Chicago, Illinois

LAIDOTUVIŲ DIREKTORIAI

Nariai Chicagos, Ciceros Lietuvių Laidotuvių Direktorių Asociacijos

PATARNAVIMAS DIENĄ IR NAKTĮ
Turime Koplyčias Visose Miesto Dalyse

J. Liulevičius	4092 Archer Ave. Phone LAFayette 3572
S. P. Mažeika	3319 Lituanica Ave Phone YARds 1138
A. Masalskis	3307 Lituanica Ave. Phone BOUlevard 4139
A. Petkus	1410 So. 49th Ct., Cicero Phone CICero 2109
J. F. Radžius	668 West 18th Street Phone CANal 6174
S. M. Skudas	718 West 18th Street Phone MONroe 3377
I. J. Zolp	1646 West 46th Street Phone BOUlevard 5203
J. F. Eudeikis	4605-07 So. Hermitage Ave. Phone YARds 1741—1742 Skyr.—4447 S. Fairfield Ave.
Lachawicz ir Sunai	2314 West 23rd Place Phone Canal 2515, Cicero 5927
S. C. Lachawicz	42-44 E. 108th Street Phone PULlman 1270 arba CANal 2515

AMBULANCE PATARNAVIMAS DIENĄ IR NAKTĮ
J. F. EUDEIKIS
Yards 1741–1742

Vėliausios Pasaulio Žinios Paveiksluose

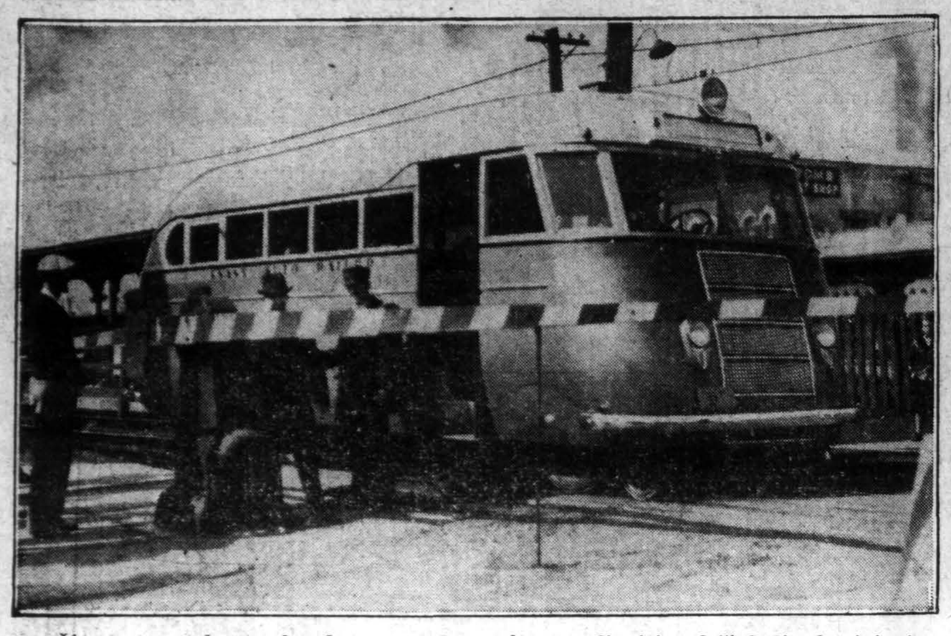

Čia matome darant bandymus su busu, kurs gali eiti geležinkelių bėgiais ir taipgi kietu vieškeliu. Jisai gali eiti 50 mylių valandoj. Nuo geležinkelio į vieškelį jį galima permainyti į pusę minutos. Jis vadinasi Auto Railer. Bandymai daromi Wheatone, netoli Chicagos. (Acme Photo.)

(Acme Photo.)

Pavasario ženklai Chicagoj. Žaliuojančių gėlių vaizdas nėra po atviru dangum, bet šiltnamy, Lincoln Parke. Dabar ten prasidėjo pavasarinė gėlių paroda.

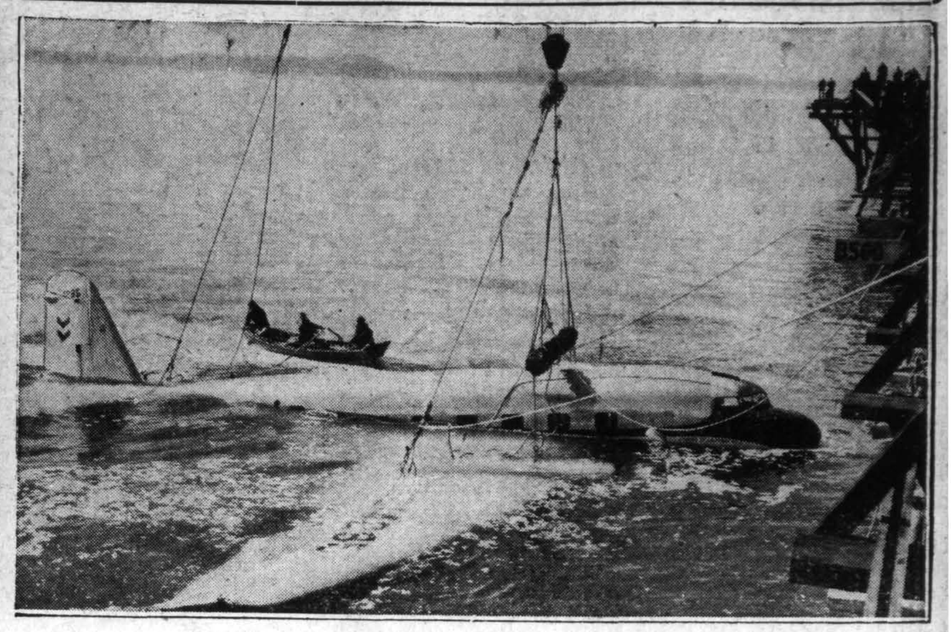

(Acme Photo.)

Lėktuvas ištrauktas iš ežero dugno. Nelaimė atsitiko penki mėnesiai tam atgal. Standard Ool kompanijos lėktuvas su trimis žmonėmis nukrito į Great Salt Lake, Utah valstybėj. Praėjusį antradienį lėktuvas buvo iškeltas į paviršių.

(Acme Photo.)

Linksmybės Ryme-Karalius, diktatorius Mussolini ir minios žmonių prie Nežinomojo Kareivio paminklo kvo 1 d. susirinkę, džiaugiasi pergalėmis Etiopijoj. Karalius ir Mussolini paženklinti vilyčiomis.

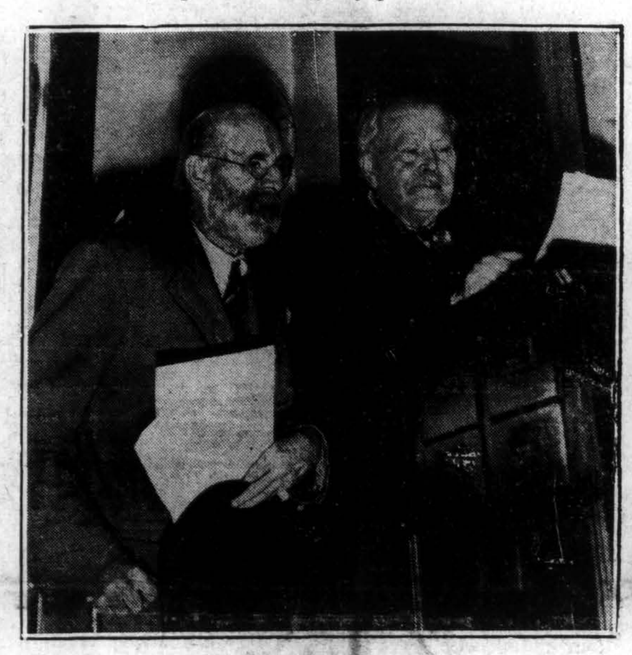

(Acme Photo.)

Su senatvės pensijų aplikacijomis. Max Newman, 75 m. (po kaire) ir Fred Schultz, 74 m., pirmutiniai atsilankė su senatvės pensijų aplikacijomis į Cook County bureau of public welfare. Aplikacijų priėmimas prasidėjo praėjusį ketvirtadienį.

(Acme Photo.)

Nesenų senienų tyrinėjimas. Sugriovus Illinois teatrą Chicagoj prie kampinio akmens rasta puodas su įvairiais dokumentais. Kadangi tas teatras buvo statytas 1900 metais, tai tos senienos nėra senos.

Šeimyna išmesta iš namų. Moteris su trimis vaikais ir rakandais gatvėje. Taip įvyko New Yorko priemiesty Queens. Septyni šimtai kaimynų buvo susirinkę ir norėjosulaikyti išmetimą, bet sheriff'as protestų visai nepaisė. (Acme Photo.)

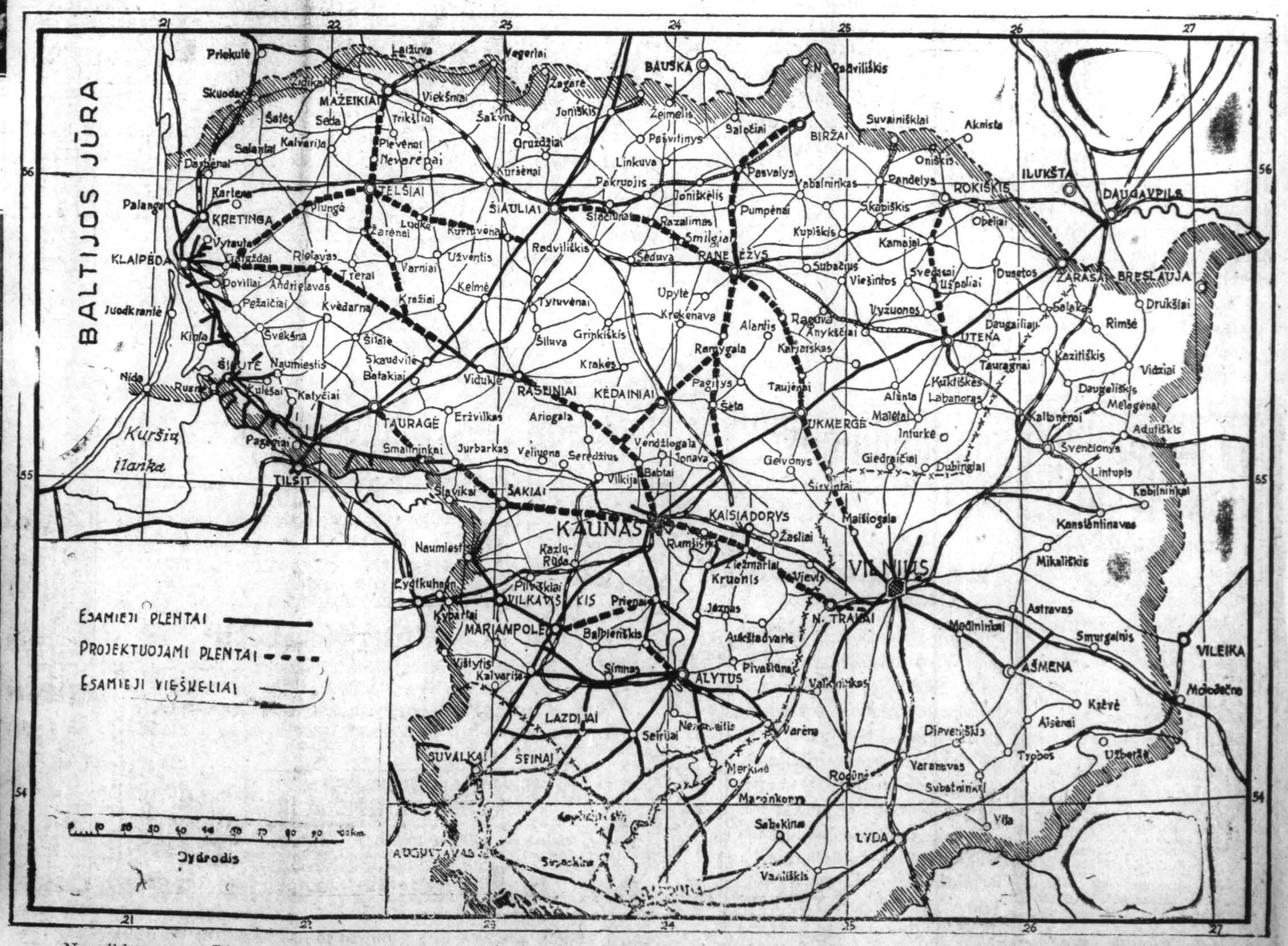

Nepriklausomos Lietuvos žemėlapis su pažymėtinais plentais, kuriuos per eilė metų numatoma nutiesti. Dabar jau tiesiamas plentas Kaunas-Klaipėda ir Panevėžys-Ramygala-Kaunas. Kauno-Klaipėdos plentą tiesią vyriausybė, o Panevėžio-Ramygalos-Kauno — savivaldybės.