DRAUGAS
VIENATINIS TAUTINĖS IR TIKYBINĖS MINTIES LIETUVIŲ DIENRAŠTIS AMERIKOJE.

DRAUGAS

LITHUANIAN DAILY FRIEND

DRAUGAS
THE MOST INFLUENTIAL LITHUANIAN CATHOLIC DAILY IN AMERICA

"Draugas" 2334 So. Oakley Avenue, Chicago, Illinois
No. 236 3c A COPY
KETVIRTADIENIS, SPALIO- OCTOBER 7 D., 1937.
ENTERED AS SECOND-CLASS MATTER MARCH 31, 1916, AT CHICAGO, ILLINOIS UNDER THE ACT OF MARCH 3, 1879
Telefonas: Canal 7790
3c A COPY
METAI-VOL

T. SĄJUNGA REIŠKIA UŽUOJAUTĄ KINIJAI

Nusprendė sušaukti devynių pasirašiusiųjų valstybių konferenciją

ŽENEVA, spal. 6. — T. Sąjunga šiandien prieš uždarysiant suvažiavimą padarė svarbų sprendimą Azijos Rytų klausimu.

Dauguma balsų priėmė patariamojo komiteto rezoliuciją, kurią a Kinijai reiškiamą užuojauta, smerkiami japonų žygiai Kinijoje, ir sušaukiama pasirašusiųjų Kinijos neliečiamybę saugoti sutartį devynių valstybių konferencija.

Kaip žinoma, tarp pasirašusiųjų šią sutartį yra Amerika ir Japonija.

Spėjama, kad T. Sąjunga šį kartą aštriai nusistatė prieš Japoniją po pasakytos prezidento Roosevelto kalbos, kurią a jis netiesioginiai peikė japonus dėl nepildymo tarptautinių sutarčių.

Čia spėjama, kad Amerikos J. Valstybės prisidės prie Sąjungos nutartos konferencijos.

Japonas nurodo, kaip galima pabaigti karą Kinijoje

TOKIO, spal. 6. — Japonų vyriausybės užsienių spaudos biuro viršininkas paskelbė, kaip galima pabaigti karą Kinijoje. Ir štai kaip: Kinija ne turi priešintis japonams ir mesti šalin turimus ginklus.

Taip įvykus, vedamas karas būtų nutrauktas, pareiškia tas viršininkas, ir kinai karo nepralaimėtų.

Japonai negautų progos kautis, jei Kinija neturėtų ginklų, jis aiškina. Japonijos ginklai nenusukti prieš Kiniją. Jie nusukti prieš svetimšalių įtaką, su kuria Kinija išnaudojama iki pavergimo.

Girdi, kaip tai būtų gražu, kad Kinija išsiginkluotų ir pasitikėtų tik japonų karo jėgomis. Kinija jaustusi laiminga, nes Japonija užtikrintų jai neliečiamybę.

ŽYMUSIS SVEČIAS PAS CHICAGOS KARDINOLĄ

Jo Eminencija kardinolas Mundelein, Chicagos arkivyskupas, ir JE. prezidentas Rooseveltas. Nuotrauka padaryta kardinolo rezidencijoje pereitą antradienį ten viešint prezidentui. (Acme Photo.)

PASAULIO SPAUDA APIE ROOSEVELTO KALBĄ

WASHINGTON, spal. 6. — Pasaulio spauda visaip svarsto prez. Roosevelto sakytą Chicagoj karingą kalbą. Daro įvairiausias išvadas ir pareikštas mintis vienaip ir kitaip aiškina.

Britų spauda reiškia palankumo prez. Roosevelto kalbai. Bet kai kurie laikraščiai abejoja pažymėdami, kad Amerika vargiai keis savo atvienėjimo nusistatymą.

Prancūzijos spauda džiugauja Amerikos palankumu Europai. Net radikalų laikraščiai pripažįsta, kad prez. Roosevelto kalba yra reikšmingas faktorius pastoviai taikai pasauly.

Vokietijos nacių spauda abejoja, kad prez. Roosevelto kalba kuo nors padėtų pastoviai taikai.

Sovietų laikraščiai taip pat reiškia palankumo. O japonų spauda pareiškia, kad prez. Roosevelto kalba gręsia pasaulio taikai. Sako, taikos negalima siekti grasinimais. Reikia pirmiau įsigilinti į gyvuojančias ten ir kitur aplinkybes.

HITLERIS KRIKŠČIONIŠKAI NUKALBA, BET JO DARBAI KAS KITA

BERLYNAS, spal. 6. — Diktatorius Hitleris kalbėjo gausingam nacių susirinkime Deutschland salėje. Jis pradėjo kasmetinę — iš eilės jau penktąją — kampaniją sudaryti fondus nacių vykdomai žieminio šelpimo programai. Gyrė nacių šį organizuotą darbą. Sakė, pereitais metais "laisvomis" aukomis surinkta daugiau kaip 163 milijonai dolerių.

Hitleris aiškino, kad ši kampanija yra tikrai krikščioniška. Bedarbių šelpimo darbą vyriausybė galėtų paimti į savo rankas ir reikalingus fondus surinkti skirtomis mokestimis. Taip nedaro, kadangi toks darbas nebūtų tikslingas, jis neturėtų auklėjamos dvasios. Kas kita organizuota kampanija, kuri bendruomenes pažadina prie pareigų daugiau rūpintis saviškiais.

Kaip matosi, Hitleris krikščioniškai nukalba, bet jo darbai nekrikščioniški.

Hitlerio skiriamos dovanos nacių vadams už "pasižymėjimus"

Rheinfeldene bus statoma ne Kristaus, bet Hitlerio statula

AMSTERDAMAS, Olandija. — Vokietijos diktatorius Hitleris 100,000 markių dovaną (pricą) pripažino Alfredui Rosenbergui, naujojo pagonizmo kelėjui. Tai nacionalė Vokietijos dovana už pasižymėjimą literatūroje. Hitleris uždraudė pasižymėjusiems vokiečiams priimti žinomas Nobelio dovanas tuo pagrindu, kad jos gali tekti ir Vokietijoj gyvenantiems žydams. Tad jis nusprendė atitinkamais laikotarpiais pasižymėjusius vokiečius apdovanoti vokiškomis dovanomis.

Gavęs šįmet 100,00 markių nacionalę dovaną Rosenbergas nėra jokis literatas, arba žurnalistas. Jis yra niekas daugiau, kaip tik atkaklus kovotojas prieš krikščionybę ir naujojo pagonizmo tarp nacių gaivintojas.

Reiškia, Hitleris mielai sutinka su Rosenbergo pažiūromis ir jo darbą prieš krikščionybę karštai remia.

Naciai viešai neprisipažįsta, kad jie persekiotų Katalikų Bažnyčią ir kunigiją. Bet prisidengę jie kiek įmanydami spaudžia kunigus ir tikinčiuosius. Baigia uždarinėti katalikiškus laikraščius. Katalikų jaunimo susirinkimai varžomi. Visoj Vokietijoj uždrausta kur nors viešai iškelti Popiežiaus vėliavą. Maldininkų jos į šventoves ir gi varžomos. Antai, Koenigswintery didelis iš akmens kryžius užlietas su juodu rašalu. Kai anglai turistai pasidarė to kryžiaus nuotraukas, nacių policija mandagiai jas konfiskavo.

Rheinfeldene, Badeno provincijoj, protestantai planavo vienoje aikštėje pastatyti Kristaus statulą. Miesto burmistras neleido. Jis pareiškė, kad ta vieta numatyta Hitlerio statulai.

Tai vis vyksta daugiausia Rosenbergo pastangomis. Ir už tai jam skiriamos nacionalės dovanos.

ISPANŲ RADIKALŲ KARO LAIVO ĮGULA ANGLIJOS KALĖJIME

LONDONAS. — Prieš kokį laiką į Anglijos uostą Falmouth užsuko ispanų radikalų valdomas sugadintas karo laivas Jose Luiz Diez. Reikėjo jį taisyti. Jūrininkai paleisti iš laivo iki pataisysiant.

40 jūrininkų nuėjo į Švč. P. Marijos bažnyčią ir ten išklausė Mišių.

Kai laivas pataisytas ir turėjo apleisti uostą, 66 jūrininkai griežtai atsisakė grįžti į laivą. Lankiusieji bažnyčią pareiškė, kad jiems grįžus į radikalų valdomas sritis jie bus sušaudyti. Kiti gi pažymėjo, kad jie negrįš į Ispaniją kovoti ir lieti savo brolių kraują.

Anglijos policiniai autoritetai juos visus, kaipo svetimšalius, uždarė kalėjiman Exetere ir lauks vyriausybės sprendimo, kas su jais turi būti daroma.

CHICAGO MAJORAS NEPAMIRŠTA AIRPORTO EŽERE

Chicago majoras išnaujo iškelia airporto ežere klausimą.

Jis pareiškia, kad Chicago būtinai turi įsigyti airportą ežere. Anot jo, airports turi būti arti miesto biznio centro, bet ne už trylikos mylių nuo šio centro, kaip yra šiandien.

Visas vargas, kad neturima pinigų salos padirbimui. Anot majoro šiam projektui reikalinga daugiau kaip pusdevinto milijono dolerių. Taip apskaičiuoja inžinieriai.

Majoras sakosi vyksiąs į Washingtoną ir ten darbuosiąis gauti iš vyriausybės pagalbą. Tas priklauso nuo paties prezidento sutikimo.

ŠANCHAJUS, spal. 6. — Kinai šio fronto vienam ruože pasitraukė į naujas pozicijas.

BRITAI SMERKIA JAPONŲ LAKŪNŲ ŽYGIUS KINIJOJE

LONDONAS, spal. 6. — Britų masinis susirinkimas įvyko Albert salėje. Priimta rezoliucija, kuriąja smerkiami japonų lakūnų žygiai Kinijoje — civilių gyventojų žudymai kinų miestuose. Raginama vyriausybė imtis ekonominio spaudimo priemonių prieš japonus.

MAŽĖJA ALKSTANČIŲJŲ SKAIČIUS

Iš Stateville kalėjimo praneša, kad tenai kalinių alkio streikas tirpsta. Iš kelių šimtų streikuojančių vakar belikę tik apie 60.

VATIKANAS SMERKIA NEPAGYDOMŲJŲ ŽUDYMO SĄJUDĮ

VATIKANAS, spal. 6. — Plinta sąjudis tėisėtai numarinti (nužudyti) su nuodingais vaistais visus sunkiai ir nepagydomai sergančius žmones. Šio sąjudžio priešakyje stovintieji tai vadina "gailestinguoju užmušimu", o moksliškai "euthanasia".

Vatikano dienraštis Oss. Romano smerkia šį sąjudį. Visi tikrieji mokslininkai krikščionys sąjudžiui priešingi. Niekas neturi teisės atimti žmogui gyvastį. Sąjudis yra pagoniškas.

MASKVA SIUNČIA 4 LĖKTUVUS IEŠKOTI DINGUSIŲ LAKŪNŲ

MASKVA, spal. 6. — Sovietų vyriausybė siunčia į šiaurinio ašigalio sritį keturis didelius, kiekvienas keturių motorų, lėktuvus ieškoti rugpiūčio mėnesį ten dingusių 6 sovietų lakūnų. Šie lakūnai dingo skrisdami iš Maskvos į Am. J. Valstybes.

VALENCIJOS RADIKALAI SUVARŽO MILICININKUS

MADRIDAS, spal. 6. — Ispanijos radikalų režimas paskelbė nuosprendį, kuriuo milicininkams (armijai) griežtai draudžiama kištis į politiką, priklausyti kokioms nors organizacijoms ir sauvaliai rengti bet kokius paradus. Karininkams uždrausta reikšti bet kokias savo nuomones spaudos atstovams.

Milicija, anot nuosprendžio, neturi priklausyti jokiai politinei partijai, arba unijai. Ji skirta grumtis su priešu.

Japonai skubotai rengias kurti nepriklausomą respubliką šiaurinėj Kinijoj.

VARŠUVOJ MOKYTOJŲ RIAUŠĖS; 200 AREŠTUOTA

RYGA, spal. 6. — Žinomis iš Varšuvos, ten streikuojantieji pradžios mokyklų mokytojai bandė atgauti policijos uždarytą mokytojų organizacijos buveinę ir susirinkimų salę. Policija pasipriešino. Kilo riaušės. Apie 200 mokytojų areštuota.

Apie šį įvykį uždrausta laikraščiams skelbti. Anot mokytojų, 60 nuošimčių pradžios mokyklų uždaryta Varšuvoje ir apylinkėse.

Vyriausybė reikalauja, kad mokytojai perorganizuotų savo uniją. O mokytojai priešingi, kad unijos reikalus vestų skirtas mons. P. Musiol iš Silezijos.

Daugiau kaip 54,000 mokytojų visoj Lenkijoj streikuoja. Nemano pasiduoti.

IR AM. J. VALSTYBĖS SMERKIA JAPONUS

WASHINGTON, spal. 6. — Valstybės departamentas šiandien formaliai paskelbė, kad japonų žygiai Kinijoje nesuderinami su tautų santykiavimo principais, priešingi devynių valstybių pasirašytai sutarčiai ir Kelloggo Briando paktui.

Valstybės departamentas savo pareiškimą baigia, kad Am. J. Valstybės Kinijos klausimu sutinka su T. Sąjungos sprendimais.

KINAI ATMUŠĖ JAPONŲ ATKAKLŲ PUOLIMĄ

ŠANCHAJUS, spal. 6. — Japonų kariuomenės kompanija (kuopa) šiandien bandė prelaužti kinų frontą ties miesto tarptautine sritimi.

Artilerijai ir lakūnams padedant japonai puolėsi prieš kulkosvaidžiais apdraustus kinų apkasus. Kinai paleido darban kulkosvaidžius, o japonai su durtuvais kokį laiką veržėsi kai skruzdės per savųjų lavonus.

Kinai laimėjo. Apie 50 japonų įsiveržė į apkasus ir tie pakliuvo kinų nelaisvėn. Likę gyvi japonai paspruko atgal savo pozicijas.

NEVIZUOJA PASŲ Į KINIJĄ

TOKIO, spal. 6. — Amerikos J. Valstybių generalkonsulas C. R. Cameron paskelbė, kad narinčių vykti į Kiniją amerikiečių pasai turi būti pažymimi, kad jie netinkami Kinijai. Su tokiais pasais išvykę į Kiniją amerikiečiai negalėtų gauti vyriausybės saugos.

Generalkonsului iš Washingtono nurodyta taip daryti.

PLATINKITE "DRAUGĄ"

4 ŽUVO SU BOMBONEŠIU

VIENA, Austrija, spal. 6. — Austrų kariuomenės bombonešis lėktuvas dėl tirštų rūkų nukrito ties Kagran. Žuvo juo skrėdę visi keturi lakūnai.

HYDE PARK, N. Y., spal. 6. — Prez. Rooseveltas grįžo iš ilgos kelionės šiaurvakarinėse valstybėse.

GAZO KOMPANIJA CHICAGOJ PRALAIMĖJO APELIACIJĄ

SPRINGFIELD, Ill., spal. 6. — Gazo kompanija pagaliau pralošė valstybės vyriausiąjam teisme.

Ši kompanija savam laike sugalvojo didinti ratas už gazą net iki 16 nuošimčių. Ji pasisakė, kad turinti per mažas pajamas. Tuo reikalu ji kreipės į valstybės prekybos komisiją. Ši rado, kad gazo ratos jai pakankamos.

Po to kompanija kreipės į apygardos teismą ir įrodinėjo, kad minėta komisija neturi teisės jai diktuoti ratų. Teismas nusprendė komisijos naudai.

Kompanija tad apeliavo į vyriausiąjį teismą. Šis teismas vakar nepriėmė kompanijos apeliacinio skundo.

ORAS

CHICAGO SRITIS. — Numatomas pragiedrėjimas i daug vėsiau.

Saulė teka 5:53, leidžiasi 5:22.

"DRAUGAS"

LITHUANIAN DAILY FRIEND

Published Daily, Except Sunday.
SUBSCRIPTIONS: One Year — $6.00; Six Months — $3.50; Three Months — $2.00; One Month — 75c. Europe — One Year — $7.00; Six Months — $4.00; Copy — .03c.
Advertising in "DRAUGAS" brings best results.
Advertising rates on application.
"DRAUGAS" 2334 S. Oakley Ave., Chicago

"DRAUGAS"

Išeina kasdien, išskyrus sekmadienius.
Bendradarbiams ir korespondentams raštų negrąžina, jei neprašoma tai padaryti ir neprisiunčiama tam tikslui pašto ženklų. Redakcija pasilaiko sau teisę taisyti ir trumpinti visus prisiųstus raštus ir ypač korespondencijas sulyg savo nuožiūros. Korespondentų prašome rašyti trumpai ir aiškiai (jei galima rašomąja mašinėle) paliekant didelius tarpus pataisymams, vengiant polemikos ir asmeniškumų. Pasenusios korespondencijos laikraštin nededamos.
Redaktorius priima — nuo 4 val. iki 5 val. popiet.
PRENUMERATOS KAINA: J. Amerikos valstybėse: Metams — $6.00; Pusei metų — $3.50; Trims mėnesiams — $2.00; Vienam mėnesiui — 75c. Kitose valstybėse prenumerata: Metams — $7.00; Pusei metų — $4.00. Pavienis num. 3c.
Skelbimų kainos prisiunčiamos pareikalavus.

Pittsburgiečių Veikla

Pittsburgh, Pa. ir apylinkėse gyvena gana daug lietuvių. Pittsburgho diecezijoj yra apie dešimtį lietuvių parapijų. Trys iš jų užlaiko pradžios mokyklas. Šv. Kazimiero parapija (didžiausia ir seniausia Pittsburghe) turi įsteigusi ir aukštesnę mokyklą — High School. Be to, netoli nuo miesto yra Šv. Pranciškaus Seserų motiniškieji namai, kuriuose užlaikoma ir mergaičių akademija.

Be bažnyčių ir mokyklų, to miesto lietuviai yra įsteigę ir kitokių įstaigų, kurios sekmingai veikia. Turi bankų, pramonės ir prekybos įmonių.

Seniai Pittsburgho lietuviai katalikai norėjo įsisteigti sau laikraštį. Bet vis dėl vienos ar kitos priežasties to padaryti nepasisekė. Prieš keletą metų jie įvedė savo skyrių dienraštyje "Drauge" ir jau nuo 1932 metų gyvai jį veda. Tas skyrius padeda jiems judinti katalikišką ir tautišką veiklą, organizuotis.

Daugumoje parapijų veikia Federacijos skyriai, kurie yra susirišę į stiprų ir veiklų Federacijos apskritį, kuris palaiko artimą kontaktą su mūsų veikimo centru — Federacija. Apskritys rūpinasi katalikiškos ir tautiškos veiklos išjudinimu. Jis kasmet surengia Vasario 16 d. paminėjimą ir taip pat Vilniaus užgrobimo dieną (spalių devintą) surengia prakalbas. Federacijos apskritys neapleidžia ir Katalikų Akcijos reikalų. Jis rūpinasi katalikiškos spaudos platinimu, šaukia katalikiškųjų draugijų konferencijas, ateityje planuoja steigti kolonijose studijų ratelius.

Pittsburgho apylinkėse taip pat gana sekmingai veikia Lietuvių R. K. Susivienijimo kuopos. Jos irgi yra susiorganizavusios į apskritį. Apskritys pastaruoju laiku jau ima daryti planus LRKSA seimui, kuris bus 1938 m. gegužės mėnesį Pittsburghe. Nėra abejonės, kad pittsburgiečiai tą seimą ir jo iškilmes surengs gražiai. Susivienijimo apskričiui ateis į talką ir Federacija, ir kunigai ir visi uolieji lietuviai veikėjai.

Visuose kilniuose darbuose linkime pittsburgiečiams geriausio pasisekimo.

Dėl Prezidento Roosevelto Kalbos

Prezidento F. D. Roosevelto atsilankymas Chicagoje ir jo pasakytoji kalba prie keliolika tūkstančių dolerių kainavusio tilto atidarymo, buvo taip svarbu, istorišku įvykiu, dėl kurio daug rašė viso pasaulio spauda ir specialiai rinkosi valstybių ministerių kabinetai, kad ji apsvarstyti.

Brangiai kainavusio tilto atidarymas savaime buvo svarbus įvykis. Jis daug reiškia Chicagos miestui. Tai buvo realizavimas to, ko miestas siekė per ištisą metų eilę. Ir, žinoma, tik dėka prez. Roosevelto toji pažanga padaryta.

Bet Chicagos ar kito miesto daroma pažanga šiais laikais pasauliui nėdaug apima. Dauguma didžiųjų pasaulio valstybių sėdi lyg ant kokio vulkano ir valandas skaito, kuomet tas vulkanas išsiverš. Jos visos yra atkreipusios savo dėmesį į Dėdę Šamą, seka jo kiekvieną žygį ir kiekvieną pasakytą žodį. Joms labai rūpi žinoti, ką mano apie karo pavojus Jungtinių Valstybių vairo vairuotojai, kurion pusėn jie pakryptų karui ištikus.

Štai dėl to prez. Roosevelto kalbos, sakomos Chicagoj ant naujai pastatyto tilto prie Michigan ežero klausėsi visas pasaulis, nes toji kalba lietė vis didėjantį karo pavojų. Europos politikams ypač patiko p. Roosevelto pasakymas, kad jei karas užsiliepsnotų, tai ir Jungtinės Valstybės negalėtų jo išvengti. Nors tais žodžiais Prezidentas norėjo perspėti šio krašto žmones, kad reikia dėti visas pastangas neprileisti pasaulį prie karo, nes kitaip ir Amerikai tektų į jį įsivelti, bet Europos politikai mano, kad p. Rooseveltas eina buvusio prezidento Wilsono keliais ir, krizei kilus, įsimaišytų į Europos reikalus. Ir šio krašto kai kurie laikraščiai suprato taip, kad Prezidentas jau lyg ir pakeitė pirmykštį savo nusistatymą laikytis visai neutralaus tarptautiniuose konfliktuose.

Tačiau, mūsų manymu, Prezidento kalba apie taiką buvo pasakyta visiškai vietoje, laiku ir pasakyta gerai. Juk Amerikos politikai negali žiūrėti užmerktomis akimis į tai, kas aplink juos dedasi. Jie turi kalbėti ir perspėti. Jungtinės Valstybės yra tokioj pozicijoj, kad ji daug gali padėti palaikyti taiką pasaulyje. Dėl to reikia džiaugtis, kad prez. Rooseveltas yra pasiryžęs viską daryti, kas tik yra jo galėje, kad neprileisti valstybių prie naujo pasaulinio karo, kuris galėtų būti daug baisesnis negu tas, kuris užsibaigė prieš devynioliką metų.

Prezidentas ir Kardinolas

Kuomet praėjusį pirmadienį prez. Rooseveltas lankėsi Chicagoj, jis pietavo su J. Em. Kardinolu Mundelein jo rezidencijoj. Daug kas dabar spelioja, kodėl Prezidentas nepietavo su gubernatorium, majoru ar kitais panašiais ponais, bet pasirinko Katalikų Bažnyčios kunigaikštį — kardinolą, pats nebūdamas kataliku.

Vieni mano, kad Prezidentas su Kardinolu kalbėjosi politikos dalykais, kiti — kad tarėsi apie teisėją Black, kurio paskyrimas tiek daug trinkšmo šalyje sukėlė, dar kiti mano, kad gal jiedu apie Hitlerį kalbėjosi.

Nors ištikrųjų nieks nežino, apie ką tiedu dideli vyrai kalbėjosi, vis dėlto labai daug svarbos priduodama jų susitikimui. Jiedu nesuvažiavo tam, kad politikos klausimus rišti, bet tai buvo draugų susitikimas. Prez. Rooseveltas ir Kardinolas Mundelein yra seni pažįstami ir draugai iš jaunų dienų. Be abejonės, Katalikų Bažnyčios priešai pavydi, kad prezidentas draugauja su kardinolu. Reikia pasakyti, kad prez. Rooseveltas ir daugiau katalikų dvasiškių turi savo draugų tarpe. Vienas iš jų yra prelatas John Ryan, žinomas ekonomininkas ir sociologas, Katalikų Universiteto profesorius. Prel. Ryan yra vienas iš prezidento artimų patarėjų ekonominiais klausimais. Ir aplamai yra patirta, kad prez. Rooseveltas yra palankus katalikams.

Sumažėjo Lietuvos Gyventojų Prieauglis

Centr. Statistikos biuro duomenimis, šiemet liepos mėn. Lietuvoje priaugo 2,124 asmenys. 1936 m. liepos m. priaugo 1,731, 1935 — 2,110. Iš viso per pirmuosius 7 mėn. buvo 11,691 jungtuvės (1936 — 12,119, 1935 — 11,935), gimė 34,325 kūdikiai (1936 — 37,224, 1935 — 34,719), mirė 20,756 žm. (1936 — 19,781, 1935 — 21,818) ir priaugo 13,569 asmenys (pernai 17,443, 1935 — 12,901). Jungtuvės šiemet sumažėjo 2,8 proc., gimimai 4,6 proc., mirimai 0,2 proc. ir natūral. prieauglis 10,6 proc.

Žiaurumai Nesibaigia

Sovietų Rusijoj tebetęsiami žmonių suėmimai ir sušaudymai. Vis tai dėl neištikimumų dabartiniai santvarkai. Tai reiškia, kad nepasitenkinimai Stalino valdžia jo pačios vakarykščių pasekėjų tarpe smarkiai didėja. Kai kuriose dabar Rusijos ribose esančiose tautose eina judėjimas, kad nuo Rusijos atsiskirti. Neseniai buvo didelė byla gruzinų revoliucionierių, kurie norėję Gruzijoj padaryti perversmą, ją visai atskirti nuo sovietų ir padaryti nepriklausoma valstybe.

Stalino žiaurumai dar labiau nustatys žmones prieš jo valdžią ir paragins nerusus organizuotis ir siekti nepriklausomybės.

Iš Po Mano Balanos

Morkus

— Nuo kada žmogus pradėjo naudotis arkliu, veik negalima atsakyti. Gana to, kad jau nuo labai seniai. Žinia tik tiek, kad jau Mozės laikuose pradėta galvoti, kaip sutvarkyti arkliui padus. Pastebėta, mat, kad, kuo sunkiau arklys veža, ar neša, tuo greičiau nagai išbrinksta. Iš pradžių pradėta juos tik aplaužyti. Kiek vėliau, apipielavoti. Da paskiau apraišioti. Galutinai prieita prie plieninių pasagų. Rymiečiai jau mokėdavo pakalti arklio kojas pasagomis. Tik, žinoma, pasagos jų toli gražu nebuvo panašios mūsiškėms. Germanai daugiausiai prisidėjo šioje srityje. Penktame amžiuje arkliai jau buvo gerokai aprūpinti pasagomis. Lietuviai, matyt, irgi nesnaudė. Ypač karo arkliai būdavo pakalti. Taip kad kautynių eigoje, arklys pasagomis daugiau išlaimėdavo, negu kareivis ranka. Prieš lietuvių raitelius visi kaimynai drebėjo.

— Audeklas žitime išlaiko ilgiau, negu sulenktas ar tik šiaip jau numestas. Senovės egiptiečiai buvo tai labai gerai įsitėmiję. Įsukdami mirusių kūnus audeklan, nei mažiausios rinkelės nepalikdavo. Viskas kai suprosyta. Tokioje padėtyje audeklas išlaikė tūkstančius metų. Ir, gal, ir da tiek ar ir ilgiau galėtų trunėti.

— Net ir New Yorke, kur tiek ligoninių ir geriausių gydytojų esama, visados apie penkiasdešimts tūkstančių vaikų gero matymo neturi. Šion skaitlinėn daugiausiai įeina žvairi vaikai.

— Ir dabartinės namų avižos istorija be žingeidumo neapseina. Jos amžius! Senovės babiloniečiai jau pažino avižą. Tik, suprantama, ji nebuvo tokia graži ir brandi, kai šiandien. Gyvuliam duodavo; betgi patys nevartodavo. Grekai ir rymiečiai jau augindavo ir gyvulius ja šerdavo. Germanai pirmi ką pradėjo avižą valgyti. Nuo jų ir kiti išmoko avižą naudotis.

— Apie aštuoni šimtai tūkstančių Amerikos jaunuolių užsimdinėję vienos ar kitos rūšies šelmystėmis. Vieni vagia, kiti žmogžudžiauja, kiti da kitaip po pasaulį trankos. Gana to, kad jie amžinai policijos priežiūroje esti. Kitų kraštų jaunuoliai politika susidomi ir tik apie revoliucijas galvoja. Amerikos jaunimui, apart svetimo kišeniaus, daugiau niekas nerūpi. Ir da biskį. Kitų šalių jaunimo niekas, nei policija nesuvaldo. Turi būti taip, kaip jie nori. Amerikos jaunimas tuo geresnis, kad policiją gerbia. Vienas policmonas šimtus tokių padaužų suvaldo.

— Lininė nosinė, vėlesnis dalykas. Pirm to, praščiokai nešiodavosi kiškio koją ir ja nosį šluostė; geriau pasiturintieji lapės uodega nosis braukė. Lininė skepetaitė visai netikėtai prie nosies pakliuvo. Kadangi kitados dantinių nebūta, turtingesnės moterys, norėdamos kiaurus dantis paslėpti, pradėjo nešioti trapkines kaip ir skepetaites ir jomis burną pridengti su svetimu kalbant. Pamažėli pradėta, lapės uodegos vietoje, tik po vieną tokią trapkinukę nešioti ir ja ne tik burną pridengti, bet ir nosį pabraukti. Betgi trapkas nosį erzina. Už tat vietoje trapkinės, pradėta tik šiaip jau audeklo šmotelį vartoti ne vien burną pridengti, bet ir nosį nubraukti. Galutinai išsivystė nūdieninė nosinė.

— Mažoms tautelėms paskui didžiules sekioti nevisuomet išeina sveikaton. Dičkės tautos turi tam tyčia išsidirbę būdą įžymesnius savo veikėjus pagerbti. Nekartą užtenka mažo kryželio ant garbingo asmens krūtinės. Ne kitaip sumanė pasielgti ir Lietuva. Kai kuriuos Amerikos lietuvius ėmusi tokiais ženklais apsagsto. Dabar kai pasirodo tai tie nekalti kryželiai pažiebė daugiau keršto ir neapykantos, negu kitados margas Juozapo žiponas Jokūbo sūnuose. Rimtesni lietuviai tik nusikvatoja, ir užtenka; betgi taikosi ir tokių, ką jaučiasi labai nesavi. Iš šalies žiūrinčiam atrodo ve kaip. Kaip kitur, taip ir čia Lietuvos valdžia galėjo būti daugiau atsargesnė. Išaukštintų eilėje matosi tokių, ką daugiau garbės padarė Lietuvai tuos ženklelius priimdami, negu Lietuva jiems juos prisegdama. Betgi matosi ir tokių, kuriems ir šie neužtarnauti. Ir tik dėl to ir, jie garbingų asmenų suole raivos, kad jų draugai, giminės, geri pažįstami prie Lietuvos valdininkų arti stovi. Suprantama, tokia teisybė bile teisų asmenį ožio ragan varo. Atsargumas, kai šiluma, kaulų nelaužo.

TIKRINA KIEMSARGIŲ BUTUS

KAUNAS. — Tam tikra savivaldybės sanitarinė komisija senamiesty tikrino butus. Dabar tikrina naujamiesty. Komisija draudžia namų sargus laikyti netinkamose patalpose.

DIDŽIAUSIA LENTPIŪVĖ

KLAIPĖDA. — Viešvilėje, Klaipėdos Krašte, arti Nemuno, Miškų Departamentas perka didelę lentpiūvę. Iki šiol lentpiūvė daugiausiai apdirbdavo valdiško miško medžiagą.

MAUDYMOSI LAIKAS BAIGĖSI

KAUNAS. — Rugsėjo 13 dieną savivaldybė atleido visus valtininkus, skęstančių gelbėtojus. Šią vasarą gelbėtojai valtininkai išgelbėjo apie 150 žmonių.

PO SVIETĄ PASIDAIRIUS

Nesakysiu iš kurio, ale vieno iš jūsų vakar gavau tokią gromatą:

Didžiai pašenavotas profesor.!

Aš, žemiau pasisainijęs, esu labai užinteresuotas laisvamanybe, nes dabar gazietose matyti, kad svietas organizuojasi į laisvamanių sosaides, o tos sosaidės šaukiamos į juniją, kad visi iš vieno galėtų laisvai mislyti.

Man tas labai patinka ir aš noriu prisirašyti prie laisvamanių. Bet, kai aš pradedu smarkiai mislyti, tai man atrodo, kad iš to laisvo mislymo jokio požitko nėra. Man rodos, kad ta sosaidė per siaurai užsibrėžusi. Mano galvos supratimu, tos sosaidės vardas turėtų zvanyti taip: "Laisvamanių ir laisvadarių sosaidė." Ba, jei toje sosaidėj būtų galima ne tik laisvai mislyti, ale ir laisvai daryti, tai aš ir pašenavotą propesorių nebaderuočiau ir tuoj prisirašyčiau prie jų sosaidės.

Dabar, pašenavotas prop., prašau pavirožyti man, ar yra difrensas tarp laisvamanio ir laisvadario?

Jūsų vožnaus kampelio stedavas kostiumeris,

Džiovas Kapstukas,
Kandidatas į Laisvamanių-laisvadarių sosaidę.

Mielas kostiumeri Kampstukai!

Difrensas yra toks: laisvamaniai vis dar yra laisvi ir jie gali laisvai mislyti. Dėdė SAMAS jų nebaderiuoja. Bet laisvadarį, kurį tik pagauna, tuoj deda į kalabuzę.

Mat, sakoma, kad kešenėje špygą galima rodyti kad ir carui Stalinui, kad ir pačiam jo "rojuje." Bet pamėgink jam parodyti viešai, tuoj tave pastatys prie sienos. Taip ir laisvamaniai. Kol jie tik laisvai mislija, tai niekas jų nepaiso; jie niekam nepavojingi. Ale kaip tik pradeda laisvai daryti, tuoj Dėdė SAMAS juos gaudo ir sodina ant loskavos duonos.

Ot, koks yra difrensas.

Prof. Kampininkas.

Sykį generolas įsakė patikrinti jo pulko kičiną, kad kareiviai gautų gerą maistą. Vieną dieną tikrintojas pamatė du kareivius nešant katilą.

— Ei, sustokit! — sušuko jis. — Duokite man paragauti.

Vienas kareivių nubėgo atnešti samčio.

— Ir jūs tą velnio buizą vadinate sriuba? — paragavęs sušuko tikrintojas.

— Ne... — atsakė nusigandę kareiviai. — Tai vanduo, kuriuo kičiną išplovėm ir dabar nešame išlieti.

LABDARIŲ DIRVA

Iš ALRK Labdaringos Sąjungos Centro Susirinkimo

Susirinkimas įvyko rugsėjo 29 d. Dievo Apvaizdos pa rap. salėj. Iš pranešimo apie centro pikniką įvykusį rugs. mėn. 5 d. Labdarių ūkyje paaiškėjo, kad piknikas praėjo linksmai, nes jame labdarių ūkio visi skolų dokumentai — morgičiai sudeginta ant sukrauto laužo. Ūkis šiandien yra laisvas nuo visų skolų. Lieka tik kelti fondą našlaičiams ir seneliams prieglaudų statybai. Tad yra kuomi džiaugtis už tokią Dievo palaimą lietuviams geraširdžiams, labdarybę visais būdais remiančiais.

Kuopos piknike lenktyniavo su įvairiais užkandžiais ir gėrimais svetelius vaišindamos.

Iš šio pikniko, prieglaudų statybos fondui pelno like $223.85.

Labd. centras širdingai dėkoja visiems kuomi nors prisidėjusiems.

Labd. kuopos neima atostogų po smarkaus vasaros darbo. Jos rūpinasi naujais parengimais veikti žiemos sezono fondo kėlimui ir vietos vargšų sušelpimui, tikėdamos iš geraširdės visuomenės gausios paramos.

Vargšo Atsišaukimas

Skaitytas laiškas nuo vargšo A. Lapinsko, iš Mercy ligoninės, Manistee, Mich., kurioje kapelionu yra lietuvis kun. Jonas Gervickas.

Lapinskas laiške džiaugiasi ligoninės pagalba ir jau lengviau galįs vaikščioti. Pristigęs lėšų tolesniam gydymuisi. Vėl prašo Labdarių finansinės paramos. Kadangi Lapinskas yra cicerietis, todėl Labd. 3 kuopa Cicero, Ill. ir vėl nutarė pasiųst piniginę paramą į Mercy ligoninę. Tam reikalui prisidėjo ir centras šį sykį.

Naujos ūkės prieglaudoms ir seimo reikalu

Prieglaudoms statyti naujos vietos — ūkės klausimas, galbūt teks dar svarstyti ir sekančiame Labdarių 18-me seime.

Labd. Są-gos 18 seimas įvyks lapkr. 7 d. 1937 m., North Side, Šv. Mykolo par. svetainėj, 1644 Wabansia av., Chicago, Ill. Seimas prasidės su iškilminga suma, 10:30 v. ryte. Šv. Mišios bus laikomos už visus mirusius labdarius. Seimo posėdis prasidės 2 val. po piet.

Su referatais nužiūrėta

(Tęsinys 4 pusl.)

REDAKTORIAUS ADRESAS:
409 Tabor Street
Esplin. Pittsburgh, Penna.

Pittsburgho Lietuvių Zinios

Kastas J. Vaišnoras
GENERALIS AGENTAS
2013 Carson St.
Telef. Hemlock 2204

Įdomūs Pasikalbėjimai

Kristus Gimė Betliejuje

RAULAS: Kodėl Kristus gimė Betliejuje, o ne savo mieste?

JONAS: Betliejus yra karališkas miestas, kuriame šv. Juozapas buvo gimęs. Kadangi ciesorius Augustus išdavė paliepimą surašyti visus žmones, kiekvienas turėjo užsirašyti ten, kur jis buvo gimęs, o ne ten, kur gyveno. Tad šv. Juozapas ir Šv. Marija turėjo eiti į Betliejų užsirašyti — išpildyti karaliaus paliepimą.

RAULAS: Kodėl Kristus negalėjo pasirinkti sau geresnės vietos gimti, bet kutelę?

JONAS: Pirmas dalykas, kad Juozapas ir Marija buvo neturtingi, negalėjo gauti brangių namų. Antras dalykas, kad visi gerieji namai buvo užimti turtuolių, nes tuo laiku buvo daug svetimų žmonių Betliejuje, kurie iš anksto pasisamdė vietas ir užeigos buvo pilnos. Trečias dalykas, ir svarbiausias, kad Kristus atėjo ant žemės mokinti nusižeminimo ir dėl to panickino gražias užeigas. Šv. Augustinas pasakė: "Žiūrėk, Tas, Kuris valdo visą pasaulį, Pats guli kutelėj ant šiaudų; Kuris maitina visus žmones, net ir dangaus angelus, o Jį maitina Motina Marija. Visagalė tvirtybė pasiskyrė silpnybę dėl to, kad silpnieji ir menkieji taptų sustiprinti. Didžiausias Gydytojas atėjo iš dangaus gydyti sužeistas širdis visokiais pasaulio sugedimais. Jis pasiėmė visas žmonių silpnybes ant savęs. Būdamas turtingiausias paliko beturčiu, kad per Jo neturtą mes taptume amžinai turtingais".

RAULAS: Jonai, išaiškink man Kristaus gimimo reikšmę?

JONAS: Kristaus gimime randame daug gilių ir paslaptingų reikšmių: 1. Kristus gimė Betliejuje, kas reiškia — Duonos Namas. Dėl to šv. Jeronimas sako, kad Kristus yra Gyva Duona, kuri maitina visus gyvus ir mirusius. 2. Kristus gimė toli nuo savo namų — Nazareto dėl to, kad Jis nužengė iš dangaus Savo tikrų namų ant žemės ir gyveno tarpe sugedusių žmonių. kaip koks svetimasis. 3. Jis gimė tarpe piemenėlių, kurie dabojo būrius avių ir galvijų dėl to, kad Kristus yra Geras Ganytojas bei Piemuo. Kuris daboja savo avis — tikruosius ir atskiria nuo galvijų — netikinčių. 4. Jis gimė kutelėj, dėl to, kad žemė yra palyginta dangaus tvarteliui. 5. Jis gimė ne karališkuose rūmuose, bet paprastoj kutelėj dėl to, kad kiekvienas galėtų ateiti pas Jį: piemenys, karaliai net ir angelai. 6. Jis gimė paslaptingai dėl to, kad Jis yra Didis Dievas paslapčių, Kuriam niekas negali išgvildenti Jo paslapčių gilumo, Kuris myli paslaptingas širdžių maldas ir paslaptingai ir gausiai atmoka. 7. Jis buvo paguldytas ant šiaudų — ėdžiose, nes šiaudai bei šienas yra gyvulių maistas. O Jis pats prižadėjo būti žmonių maistas. Ėdžios yra padarytos iš medžio ir Kristus ten buvo paguldytas, reiškia, kad Jis turės atsigulti ant medžio kryžiaus, kad mus atpirkus. 8. Jis gimė apie vidurnaktį, kada yra didžiausia tamsybė, išreikš damas, kad didžiausia dalis žmonių gyveno nuodėmės tamsybėje ir nepažino Tikrojo Dievo. 9. Jis gimė žiemos laiku. Net ir Palestinoj tuo laiku naktys esti šaltos. Tas reiškia, kad daugelis žmonių turėjo šaltas širdis, nuodėmėse užkietėjusias ir nepažino tikros Dievo meilės ir neturėjo artimo meilės. 10. Kristus nužengė iš dangaus. Kaip rasa nukritus iš padangių nakties laiku atgaivina vystančią žolę, taip Kristus atėjo iš dangaus atgaivinti silpnas žmonių širdis. 11. Kada Kristus gimė, Romos Bažnyčia buvo uždaryta dėl to, kad tuo laiku buvo ramybė tarpe tautų. Dėl to Kristus yra vadinamas Ramybės Karalaitis. Dėl to ir angelai atėję sveikino sakydami: "Ramybė ant žemės žmonėms geros valios." 12. Kristus gimė kaipo kūdikėlis, kad kiekvienas galėtų ateiti ir pagarbinti be baimės tik iš gilios meilės, nes kūdikius visi myli.

J. V. S.

RINKTYNĖS MINTYS KIEKVIENAI DIENAI
vertė
Kun. Ant. M. Karužiškis

Spalių Septinta Diena

"Kiekvienas težiūri, kaip jis stato". — **1 Kor. III, 10.**

Aš padėjau kiekvieną akmenį jo numieruotoje vietoje, bokštelis ir bokštas ir laiptai, stulpai ir išdrožinėjimai, kurie stovi ant jų veido; ir aš žinau, kad mano darbas yra puikus.

Tačiau abejonė apie jo grožį ir vertę auga stipryn, dar kad mano darbas užbaigtas; ir aš randu, kad mintis, kurią taip ilgai laikiau neverta stovėti akmenyje.

Ir klausimas ateina, jo bokštams bekyšant aukštai virš žemesnių miesto sienų, ar aš iškėliau žemės purvą prie tavo kojų, dangau, ar gal patraukiau tavo krištolą žemyn? — **Ona Robeson Brown.**

Ne apgailestavimu to, kas neatitaisoma turi tikras darbas būti atliekamas, bet geriausiu pasinaudojimu tuo kuo esame. Ne besiskundimu, kad neturime teisingų įrankių, bet geru vartojimu įrankių, kuriuos turime. Kuo mes esame, ir kur mes esame, yra Dievo apvaizdinis patvarkymas, — Dievo padarymas, nors tai būtų žmogaus klaida; o vyriškasis ir išmintingasis būdas yra žiūrėti į savo neprielankumus stačiai ir sužinoti ką galima iš jų padaryti. — **F. W. Robertson.**

Vilniaus Užgrobimo Paminėjimas

Pittsburgho Federacijos apskritis iškilmingai ruošiasi paminėti Vilniaus užgrobimo sukaktį. Kalbės "Draugo" redaktorius L. Šimutis. Seserų Pranciškiečių akad. studentės ruošias deklamacijoms. North Side choras padainuos patrijotinių dainų. Grieš Čuno orkestra. Praeitais metais Spalių 9 d. paminėjimai sutraukdavo minias žmonių. Manoma, kad ir šiemet žmonių skaitlingai suplauks.

Vilniaus užgrobimo sukakties paminėjimas įvyks spalių 10 d., lygiai 3:30 po piet, Piliečių svetainėje.

Nuoširdžiai kviečiami Pittsburgho ir apylinkės lietuviai skaitlingai dalyvauti.

Pittsburgho Federacijos Apskričio Valdyba

North Side

Spalių 1 d. po trumpos ligos pasimirė geras D. Žengimo parapijos narys Juozapas Martusevičius. Paliko nuliūdime žmoną Karoliną, dvi dukteris Josephine Sparrow ir Ievą Antonaitis ir vedusį sūnų Vincentą. Visi gyvena North Side.

Iškilmingos laidotuvės įvyko spalių 4 d. Prie šoninių altorių šv. Mišias laikė: kun. A. Jurgutis ir kun. J. Pikutis, abu iš Bridgeville. A. a. Juozapas buvo nesvyruojąs katalikas, priklausė prie V. J. draugijos ir prie kitų vietinių draugijų. Draugijos parūpino grabnešius. Gana daug žmonių dalyvavo pamaldose bažnyčioj. Prie karsto mačiau gana daug dvasinių vaikų. Tai šv. Mišios, užprašytos artimųjų giminių. Laidotuvėse patarnavo Adomas Marčiulaitis, graborius nuo S. S. Lietuviai nepadarys klaidos, jei kreipsis prie savo tautiečio. Lietuviai turi vieną didelę silpnybę — savųjų nepaisymas, o svetimųjų rėmimas. Rodoma perdidelė pagarba svetimtaučiams, o nepasitikėjimas savo tautos žmonėms. Tik truputį kas nors "krepšt", tuojau begame į svetimtaučių bažnyčią, mokyklą ir krautuvę. Tą matant žmogus pradedi abejoti apie ilgesnį išlaikymą savo tautinės gyvybės čia Amerikoje. Savoji grįtelė turėtų būti brangesnė už svetimą paloccių. Visi gėrisi mūsų atromontuota iš lauko bažnyčia. Jei mums pasiseks ją papuošti iš vidaus, tai turėsime laikai jaukią švarią bažnytėlę, kurios pilnai užteks northsaidiečiams dar daug, daug metelių. Visi noriai deda aukas, kad tik taisymo darbas eitų sparčiau. Po penkinę aukojo: Rutkauskienė Ona, Adams Stepas, Lubert Chas., Kizis J., Dermeikis J., Pukinas S. ir Vainauskas Jonas.

Spalių 1 d. staigiai mirė Jonas Jokubauskas, valgyklos ir geryklos savininkas. Mirė širdies liga ir regis vėžys gerklėn buvo įsimetęs. Jonas buvo nevedęs ir pats vienas gyveno savo biznio vietoje. Ankstį rytą darbininkai atėję restoranan dirbti rado duris dar užrakytas. Pasišaukę policiją dasigavo vidun ir rado a. a. Joną jau sustingusį ant grindų. Nebuvo nei nusirėdęs. A. a. Jonas Jokubauskas buvo labai taupus, taigi pasiturįs žmogus. Mirė nepalikęs jokio testamento. Iki jo turtelis pereis per visokių patarnautojų rankas dėkčiai sumažės ir mažai kas beliks giminėms, kurie gyvena toli kasyklose. Kūnas pašarvotas pas graborių Marčiulaitį. Kuomet ir kaip laidos, neteko sužinoti. Regis, laidos Bentleyville, Pa.

Šv. Kazimiero Parapija

Nesustodami dirbame ir dirbame prie klebonijos statybos ir vis dar negalime prie galo prieiti. Nors jau išsitinkavojome, langus, duris susidėjome, bet dar reikia šimtai kitų mažų dalykėlių atlikti.

Takažauskienė su Mrs. Connors dar vis tebesidarbuoja kolektuodamos naujos klebonijos reikalams. Praeitą savaitę sukolektavo $29.75. Aukojo šie: A. Jakuconienė $1, M. Harris .50, Jasulaitienė .50, Ona Jacunskienė $1.00, Polo Bros. $10.00, John F. O'Toole Atty. $5.00, T. Slančauskienė .75, Dr. John Kolski, Will and Baumer Candle Co. $5.00. Į bendrą klebonijos fondą aukojo: Ona Burkintienė $2.00, Antosė Šviežikienė $y0.00. Ačiū visiems: darbuotojams, darbuotojoms ir aukotojams - aukotojoms.

Praeitą sekmadienį jau pragydo bažnyčioje vargonai. Naujas vargonininkas Kazys Bazys, atrodo, neblogas muzikas ir geras organizatorius, ką parodė pirmos savaitės jo darbuotė. Šv. Kazimiero parapijoje galima turėti chorą. Linkime naujam vargonininkui ištvermės ir pasisekimo.

Kun. Skripkus pakrikštijo Elžbieta dukrelę Kazimiero Kregždės ir Marės Armašius. Kūmais buvo Peter Zawojski ir Petronė Leknickas. Moterystėn eina Juozas Virbickas našlys, su Rozalija Stanelaitė.

Girdėjau, kad į Bingo klūbą įsirašė nauji nariai: P. Jakštaitė, E. Karuža. Naujas vargonininkas ir gi labai susidomėjęs klūbo darbuote. Reikia pažymėti, kad, ačiū to klūbo darbuotei, statoma nauja klebonija. Sakoma, kad per rugsėjo mėnesį klūbas už dirbo apie tūkstantinę. Valio Bingo klūbui ir jo darbininkams ir darbininkėms!

Sodalietės vieno kambario įrengimui ir baldų supirkimui spalių 12 d. parap. svetainėje rengia pasilinksminimą. Praeitą savaitę choro parengimas naujos klebonijos durų varpeliui įtaisyti davė pelno $25.00. Bažnyčios komitetų parengimas supirkimui baldų naujos klebonijos raštinei, girdėjau, davė pelno netoli $200.00. Jie vėl taręsi suruošti senųjų šokius, kurioms ir orkestra bus sudaryta iš senesnių muzikantų. Vadinas, bus tikrai lietuviški šokiai. Todėl, kad šoksim tai šoksim.

West End

Rugsėjo 29 d. suorganizuotas bingo klūbas, kuris pradės rengti bingo vakarus parapijos naudai. Bingo vakarai buvo ir praeityje čia rengiami. Bet 1935 m. miestas juos panaikino. Mat, kai kurie ruošdavo "gembleriškus" bingo vakarus savo naudai. Todėl miestas uždraudė. Bet girdisi, kad Pittsburghe vėl pradedama rengti bingo vakarai, tat ir čionai sumanyta suorganizuoti bingo klūbą ir pradėti ruošti vakarus parapijos labui.

Spalių 3 d. sodalietės ėjo bendrai prie šv. Komunijos. Po pamaldų laikė susirinkimą, kuriame nutarė suruošti pramogą parapijos labui. Vakaras įvyks spalių 24 d. 3:30 po piet, mokyklos svetainėje.

Praeitą sekmadienį iškilmingai švęsta Šv. Pranciškaus diena. Tretininkai ir daug žmonių dalyvavo pamaldose. Kun. V. Sadauskas sakė pamokslus, kurie be abejonės pažadins daugiau žmonių dėtis į Tretininkų broliją.

Šios kolonijos lietuviai žada skaitlingai dalyvauti Vilniaus užgrobimo paminėjime.

Vietinis

Homestead

Netikėtai pasimirė a. a. Vincas Dimša, 60 m. amž. Netekome vieno senesniųjų ir gerų parapijonų. Velionis priklausė Švč. Jėzaus Vardo draugijai per daug metų. Iškilmingos laidotuvės įvyko spalių 4 d. iš ŠŠ. Petro ir Povilo bažnyčios. Palaidotas Šv. Magdalenos kapuose. Paliko dideliame nuliūdime žmoną su trimis vaikais.

Nesveikuoja mūsų klebonas. Turbūt, šaltį pagavo. Senis Dėdė linki kuoveikiausiai pasveikti.

Pastaromis dienomis pas J. Mikalauską buvo svečių net iš Detroit, Mich., Jurgis ir Kazys Valučiai.

Sena parapijonka Ona Ačienė apleidžia Homestead ir išvažiuoja į Rochester, N. Y., apsigyventi pas savo dukterį Petronėlę Pikūnienę. Kiti vaikai pasilieka ant vietos. Apgailestaujame, nes buvo maloni, simpatiška moterėlė. Laimingai gyventi kitame mieste.

Spalių 10 d. visi Homesteado lietuviai važiuoja į Vilniaus užgrobimo sukakties paminėjimą, kurs įvyks Piliečių svetainėje, 1721 Jane Street, Pittsburgh, Pa. Girdėjau, kad kalbės "Draugo" redaktorius L. Šimutis. Dėdė

Donora

Šiemet mūsų bažnyčioj susituokė net keturios poros. Iš jų, viena jaunoji prieš vestuves perėjo į katalikų tikėjimą. Tai Račiūnienė. Birž. 25 d. ji iš pravoslavų perėjo į katalikų tikėjimą, o ant rytojaus ėmė šliūbą per šv. Mišias ir priėmė pirmą kartą šv. Komuniją. Reginys buvo įspūdingas. Bažnyčioj per šliūbą buvo ir jos sesuo ir motina, kurios dar tebėra pravoslavės. Viena porelė dar bus surišta spalių 9 d.

Turėjome ir du piknikus. Vieną surengė donoriškiai, o kitą charleroiškiai. Abu davė gražaus pelno parapijai.

Stanislovienė, Genienė iš Ginger Hill paaukojo gražią rankų darbo kaldrą, kuri leidžiama išlaimėjimui parapijos naudai.

Rengiama du šokių vakarai. Vienas spalių 9 d., o kitas lapkr. 20 d.

Mūsų klebonas ir vėl pradėjo ruošti "bingo" parapijos labui. Pramogos bus šeštadienių vakarais. gražios dovanos.

Spalių 9 d. šokiai tuvių klūbo salėj, parap. salėj.

Praeitą vasarą mū nas kun. V. Sadau kun. J. Andžiulaičiu ron, Ohio, aplankė stebuklingą vietą Be to, aplankė Niaga Toronto, Ottawa, šv. Juozapo stebukli tą, šv. Onos vietą, Maine, Bostoną, Ha New Yorką, Camden, Atlantic City ir Was D. C. Parapijonams i klingų vietų parvežė tinų daiktų.

Girdėt, kad klebona aptverti visą parap. vybę dratine tvora. Tv kimasi gauti iš Am Wire and Steel Co. Kle su komiteto nariu A Launikoniu buvo nuvyk dirbtuvės viršininkus, žadėjo tvorą duoti dyka liau iš dirbtuvės atsiun inžinierius, kurie išm vietą.

Darbai Donoroj ėjo gerai virš pusantrų Žmonės gerai uždirbdavo. dabar darbai pradeda m ti. Kai kurie dirba tik po tris dienas į savaitę. T būdu žmonės pradeda n mauti ir susirūpinę apie a nančią žiemą.

Ne tą žmogų galima va ti laimingu, kuris mato ap kui tik juodas puses, arba ris ieško tik linksmybių, tą, kuris randa kelią tarp dviejų kraštutinumų.

PLATINKITE "DRAUGĄ"

Prašau ragauti. Šiomis dienomis Chicagoj seimuoja National Restaurant Ass'n. Delegatų yra 11,000. Suvažiavimo proga rūmuose 666 Lake Shore drive suruošta valgių paroda, kurios vyriausias virėjas Fred Newman vienai delegatei duoda paragauti "french fried" bulvių.

LABDARIŲ DIRVA

Centro Susirinkimo

(Tęsinys iš 2 pusl.)

viesti kun. A. Briškų, N. P. P. Šv. parap. kleboną ir moterį arba merginą supažindinimui jaunimą su labdarybe.

Seimo rengimui įgaliota komisija: J. Motekaitis iš Cicero, Ill. ir Sudeikienė iš Town of Lake.

Visos organizacijos prašomos seiman prisiųsti po 3 atstovus-es. Visi atstovai prašomi dalyvauti seimo Mišiose. Po Mišių vietos svetainėj bus atstovams ir svečiams pietūs.

Į seimą užkvietimui organizacijoms, profesijonalams biznieriams ir visiems nužiūrėtiems geraširdžiams asmenims laiškus išdalins vietinės kuopos. Chicagos apylinkėse, kur nėra kuopų ir be laiškų visi kviečiami dalyvauti seime bent svečiuose, jei neturi organiz. įgaliojimo.

Kiek Kuri Kuopa Uždirbo

Labdarių Sąjungos išvažiavime į nuosavąjį ūkį rugsėjo 5 d. kuopos gražiai pasidarbavo ir nemažai pelno padarė. Šios kuopos pridavė centrui pinigų: 1 kp. — $57.00; 2 kp. — $35.00; 5 kp. — $50; 6 kp. — $15.00; 7 kp. — $20; 8 kp. — $81.11.

Nors tą dieną oras buvo vėsus, tačiau išvažiavimo pasekmės, kaip matome, buvo geros. Ačiū visiems pasidarbavusiems ir dalyvavusiems.

Dabar kuopos rengiasi prie seimo, kuris bus lapkričio 7 d. Šv. Mykolo par. salėj. Kuopų veikėjai dalina draugijoms kvietimus į seimą. Jei kas neturėtų kvietimo laiškų, kreipkitės į sekretorių P. Fabijonaitį, 2222 W. 23rd Place, Chicago, Ill.

Tokio kamuflažas. Bijodami japonai kinų lakūnų bombardavimo jų sostinės Tokio, mieste pradėta kamufliažuoti visi didesnieji ir svarbesnieji butai. Šiame atvaizde viena departamentinių krautuvių, kurios stogas ir sienos apdengtos juodu audeklu.

LIETUVIŲ - PRANCŪZŲ DRAUGIJA

KAUNAS. — Lietuvių-Prancūzų dr-ja atidarė prancūzų kalbos ir literatūros kursus. Lankytojų nestinga.

KAUNAS. — Visuomenė mini pralotą Pauliaus Janušvičiaus 70 metų sukaktuves.

Lietuvių Namas Jeruzalėje

Lietuvių namas Jeruzalėje, — Šventoje Žemėje, tai lietuvių atstovybė prie Kristaus Grabo.

Tik pradėjus darbą, tuojaus atsirado aukotojų. Štai, kun. D. Mikšiui pasidarbavus Philadelphijoj, Šv. Andriejaus parapijoje aukojo:

Kun. Juozas Čepukaitis — $100.00, Petras Mykalajūnas — $100.00, Marcelė Mykalajūnas — $100.00, Staniškių šeima — $100.00, kun. D. Mikšys — $100.00, Juozas Morkūnas — $25.00, Dr-stė Šv. Ražančiaus — $10.00, Marijona Zenkauskiūtė — $5.00, Ieva Riškevičienė — $5.00, Emilija Laužikaitė — $5.00, Anastazija Šimkevičienė, Burlington, Pa. — $100.00.

Šv. Jurgio parapijoj, Shenandoah, Pa.: Elena Sinkevičienė — $100.00, Ona Kvalkauskaitė — $100.00, Ona Kvedaravičienė — $50.00, Romeikių šeima atminimui tėvelio a. a. Antano Romeikos — $25.00, Elena Matusevičienė — $25.00, Juozefa Celešienė — $5.00, Petras Celešius — $5.00, Kotryna Jankevičienė — $5.00, Marijona Stankevičienė — $15.00, Viktorija Kazlauskienė — $5.00, Kotryna Sarpalienė — $10.00, Ona Dau girdienė — $5.00, Ona Liušienė — $10.00.

Tat, darbas jau pradėtas. Fondas pavestas globoti ir prižiūrėti J. E. vysk. Teof. Matulioniui Kaune, tarpininkaujant kun. A. Linkui, Amerikoje.

Norėdami daugiau informacijų kreipkitės į kun. D. Mikšį, 1120 Wallace st., Philadelphia, Pa., arba į kun. A. Linkų, 12259 Emerald ave., Chicago, Ill.

Kun. A. Linkus

Iš Detroit Per Kanadą Į Rochesterį

Kelionę atlikau Greyhound busu. Savo rūšies malonus važiavimas. Busas ėjo greitai — apie 60 mylių į valandą. Sėdynės patogios, bet tolimesnė kelionė vis tik varginanti.

Iš Detroito į Kanadą reikia važiuoti tuneliu. Stotyje policija peržiūri dokumentus. Amerikoj gimę gali važiuoti laisvai, o svetimtaučiai turi parodyt pasą. Įvažiavus į Kanadą, pastebi didelį skirtumą tarpe turtingos Amerikos ir Kanados. Miesteliai jau menkesni, žemė prastesnė, ūkiai prastesni ir javai sėjami kitos rūšies. Matos stirtos rugienių ir kvietienių šiaudų. Kukurūzai menkesni, tiktai papkornai. Dideli plotai užsėti grikiais, gal tam, kad bitelės daugiau medaus sunėštų. Auginama ir cukrinės nendrės. Daržuose auga daug tabokos, prie kurių ir daržinės, kur ją džiovina.

Rochestery pas kun. Bakšį svečiavaus tris dienas. Sekmadienį atlaikiau sumą, paprašiau aukų Kaišedorių katedrai ir padėkojęs klebonui už vaišes, o parapijonams už aukas Rochesterį apleidau ir atvykau į Utica, N. Y., į parapiją, kurią aš suorganizavau ir bažnytėlę pastačiau 1911 m.

Kun. A. Deksnys
Pivošiūnų klebonas

Nyksta Liaudies Menas

RASEINIAI. Važiuojant vieškeliu Saudininkai - Lydavėnai - Raseiniai, tenka matyti daug kryžių, rūpintojėlių, kurie gerbkai apleisti diena iš dienos nyksta, o naujų retai testatoma. Tai retesnis reiškinys, nes maža tėra Raseinių apskrityje tokių apylinkių, kurios pasižymėtų kryžių, rūpintojėlių gausumu, kaip minėtos. Reiktų susirūpinti tų rūpintojėlių globa ir neleisti žūti liaudies menui.

AKIŲ GYDYTOJAI

DR. VAITUSH, OPT.
LIETUVIS
OPTOMETRICALLY AKIŲ SPECIALISTAS
Suvirš 20 metų praktikavimo
Maño Garantavimas
Palengvins akių įtempimą, kurį esti priežastimi galvos skaudėjimo, svaigimo, akių aptemimo, nervuotumo, skaudamą akių karštį, atitaiso trumparegystę ir toliregystę. Prirengia teisingai akinius. Visuose atsitikimuose egzaminavimas daromas su elektra, parodančią mažiausias klaidas. Speciale atyda atkreipiama į mokyklos vaikus. Kreivos akys atitaisomos. Valandos nuo 10 iki 8 v. Nedėlioj pagal sutartį. Daugely atsitikimų akys atitaisomos be akinių. Kainos pigios kaip pirmiau.
4712 SO. ASHLAND AVE.
Phone Boulevard 7589

30 METŲ PRITYRIMAS
Akys egzaminuojamos — akiniai pritaikomi
DR. JOHN SMETANA
OPTOMETRISTAS
1801 S. Ashland Avenue
Valandos: kasdien nuo 9 iki 12; nuo 1:30 iki 8 val. vak.
Tel. CANal 0523

LIETUVIAI ADVOKATAI

Telephone: BOUlevard 2800
JOSEPH J. GRISH
LIETUVIS ADVOKATAS
4631 South Ashland Avenue
Res. 6515 S. Rockwell Street
Telephone: REPublic 9723

JOHN B. BORDEN
LIETUVIS ADVOKATAS
2201 W. Cermak Road
Metropolitan State Bank name
Valandos kasdien nuo 9 iki 5
Panedėlio, Seredos ir Pėtnyčios vakarais nuo 6 iki 9
Telefonas CANal 1175
Namai: 6459 S. Rockwell St.
Telefonas REPublic 9600

KAL & ZARETSKY
LIETUVIAI ADVOKATAI
6322 So. Western Avenue
VALANDOS:
Panedėlį, Utarninke ir Ketverge nuo 2 iki 9 val. vakare.
Seredoj ir Petnyčioj nuo 2 iki 6 v. v.
Subatoj nuo 12 iki 6 v. v.
Tel. Prospect 1012
Res. Tel. Republic 5047

ĮVAIRŪS DAKTARAI

DR. CHARLES SEGAL
OFISAS
4729 So. Ashland Ave.
2 lubos
CHICAGO, ILL.
Telefonas MIDway 2880
OFISO VALANDOS:
Nuo 10 iki 12 val. ryto, nuo 2 iki 4 val. po pietų ir nuo 7 iki 8:30 v. v. vakaro. Nedėliomis nuo 10 iki 12

DR. MAURICE KAHN
GYDYTOJAS IR CHIRURGAS
4631 So. Ashland Ave.
Tel. YARds 0994
Res.: Tel. PLAza 2400
VALANDOS:
Nuo 10-12 v. ryto; 2-3 ir 7-8 v. vak.
Nedėliomis nuo 10 iki 12 dieną

DR. J. SHINGLMAN
VĖL RANDASI SAVO OFISE
Praktikuoja 30 metų
Reumatizmas ir Širdies Ligos jo Specialybė
Valandos 11-12 A. M., 2-4, 7-8 P. M.
Rezidencija 1924 So. 49th Ct.
Tel. Cicero 3856
Ofisas 4930 West 13th Street
Cicero, Ill.

LIETUVIAI DAKTARAI

Tel. CANal 2345
DR. F. C. WINSKUNAS
GYDYTOJAS IR CHIRURGAS
2158 W. Cermak Road
Val.: 2—4 ir 7—9 val. vakare
Ketvergais pagal sutartį
2305 So. Leavitt St.
Tel. CANal 0402

DR. A. J. MANIKAS
GYDYTOJAS IR CHIRURGAS
VIRginia 1116 4070 Archer Ave.
Valandos: 1—3 popiet ir 7—8 v. v.
Kasdien išskyrus seredą, sekmadienį susitarus.
Birželio, Liepos ir Rugpiūčio mėnesiais nebus valandų popiet, bet nuo 10—12 ryto.

LIETUVIAI DAKTARAI

Tel. Ofiso: LAFayette 4017
Rez.: 2456 W. 69 St.
Tel. namų: HEMlock 6286
DR. A. G. RAKAUSKAS
GYDYTOJAS IR CHIRURGAS
4142 Archer Avenue
Ofiso val.: 2—4 ir 6—8 P. M.
Rez. ofiso val.: 10—12 A. M. & 8—9 P. M.
Trečiadieniais ir Sekmadieniais pagal sutartį

DR. W. V. NORAK
PHYSICIAN AND SURGEON
10 N. Broadway, Melrose Park
Valandos nuo 10 iki 12 dieną ir 1 iki 4 ir nuo 7 — 9 vakare
Tel. Melrose Park 660
Res. 2126 S. 5th Ave., Maywood Av.
Phone Maywood 2413

DR. P. ATKOČIŪNAS
DANTISTAS
1446 So. 49th Ct., Cicero, Ill.
Utarn., Ketv. ir Pėtn. 10—9 val. v.
3147 So. Halsted St., Chicago
Paned., Sered. ir Subat. nuo 2—9 v.

AMERIKOS LIETUVIŲ DAKTARŲ DRAUGIJOS NARIAI

Tel. LAFayette 8016
DR. C. J. SVENCISKAS
DENTISTAS
4300 So. Fairfield Avenue
OFISO VALANDOS:
10 val. ryto iki 9 val. vakaro
Sekmadieniais ir Trečiadieniais Pagal Sutartį

Tel. Calumet 5974
OFISO VALANDOS:
9 ryte iki 8 vakare išskiriant sekmadienius ir trečiadienius
DR. A. P. STULGA
DANTŲ GYDYTOJAS
3259 S. Halsted Street
CHICAGO, ILL.

Office Hours
2 to 4 and 7 to 9 P. M.
Sunday by Appointment
DR. STRIKOL'IS
PHYSICIAN and SURGEON
4645 So. Ashland Avenue
Ofiso Valandos
Nuo 2 iki 4 ir nuo 6 iki 8 vak.
Nedėliomis pagal sutartį
Ofiso Telef. BOUlevard 7820
Namų Telef. PROspect 1930

Tel. CANal 6122
DR. S. BIEŽIS
GYDYTOJAS IR CHIRURGAS
2201 W. Cermak Road
Valandos: 1—3 ir 7—8
Seredomis ir Nedėl. pagal sutartį
REZIDENCIJA
6631 S. California Ave.
Telefonas REPublic 7868

Office Phone PROspect 1028
Res. and Office 2359 S. Leavitt St.
Val. 2-4 pp. ir 7-9 vak.
CANal 0706
DR. J. J. KOWAR
(KOWARSKAS)
GYDYTOJAS IR CHIRURGAS
2403 W. 63rd St., Chicago
Nedėliom ir Trečiadieniais Pagal Sutartį

DR. A. J. SHIMKUS
GYDYTOJAS IR CHIRURGAS
Ofisas 4300 S. Fairfield Ave.
Tel. LAFayette 8016
VALANDOS:
2—4 popiet — 7—9 vakare
Trečiadienais ir Sekmadieniais pagal sutartį.

Tel. Ofc. REPublic 7696
Melrose Park 620
DR. A. R. LAURAITIS
DENTISTAS
2423 West Marquette Road
Antrad., ketvirtad. ir penktadieniais 9-12 v. rytą; 1-5 p. p.; 6-9 v. v.
Šeštadieniais nuo 9 v. r. iki 1 p. p.
161 Broadway
MELROSE PARK, ILL.
Pirmadieniais ir trečiadieniais nuo 10 v. r. iki 9 val. vakaro
Šeštadieniais nuo 2 v. iki 9 v. v.
Sekmadieniais pagal sutarties.

Res. 6958 So. Talman Ave.
Res. Tel. GROvehill 0617
Office Tel. HEMlock 4848
DR. J. J. SIMONAITIS
GYDYTOJAS IR CHIRURGAS
2423 W. Marquette Road
Val. 2—4 ir 7—9 vak.
Ketv. ir Nedėliomis susitarus
Subatoms Ciceroj
1446 So. 49th Ct.
Nuo 6 iki 9 val. vak.

Tel. CANal 0257
Res. PROspect 6659
DR. P. Z. ZALATORIS
GYDYTOJAS IR CHIRURGAS
1821 So. Halsted Street
Rezidencija: 6600 So. Artesian Ave.
VALANDOS: 11 ryto iki 3 popiet
6 iki 8 val. vakare

Tel. Office Wentworth 6330
Rez. Hyde Park 3395
DR. SUSANNA SLAKIS
Moterų ir vaikų ligų gydytoja
6900 So. Halsted St.
Valandos 2—4 po pietų, 7—8 v. vak. išskyrus seredomis ir subatomis

DR. B. J. ZUBRICKAS
GYDYTOJAS IR CHIRURGAS
OFISAS IR REZIDENCIJA
2808 West 63rd Street
Chicago, Illinois
Tel. HEMlock 6111
Ofiso Valandos: 2 iki 4 po piet ir 7 iki 9 vakare
Trečiadieniais ir Šeštadieniais pagal sutartį

Tel. BOUlevard 7042
DR. C. Z. VEZEL'IS
DANTISTAS
4645 So. Ashland Ave.
arti 47th Street
Val.: nuo 9 ryto iki 8 vakare
Seredoj pagal sutartį

Tel. Ofiso BOUlevard 5913-14
Res. KENwood 5107
DR. A. J. BERTASH
Ofiso val. nuo 1—3; nuo 6:30—8:30
756 West 35th Street

Ofiso Tel. VIRginia 0036
Rezidencijos Tel. BEVerly 8244
DR. T. DUNDULIS
GYDYTOJAS IR CHIRURGAS
4157 Archer Avenue
Ofiso val.: 2—4 ir 6—8 p. m.
Rezidencija
8939 So. Claremont Ave.
Valandos 9—10 A. M.
Nedėliomis pagal sutartį

Chicagos lietuvių šv. Kryžiaus ligoninė, kaip ją pripažino American Medical Association ir American College of Surgeons, yra Class A rūšies. Tai yra, ankščiausi Amerikos medikaliai autoritetai mūsų ligoninę priskyrė prie geriausių Amerikos ligoninių. Reikale naudokitės jos patarnavimu. 2700 W. 69th St., tel. HEMlock 6700.

Naudokitės patarnavimu tų daktarų, dentistų, advokatų ir biznierių, kurių skelbimus matote jūsų dienraštyje DRAUGE.

KLAUSYKITĖS
nuolatinių ir labai įdomių, Povilo
ŠALTIMIERO
RADIO PROGAMŲ IŠ STOTIES W.H.F.C. (1420 K.)
Pirmadieniais — nuo 10 iki 10:30 val. vak.
Penktadieniais — nuo 7:00 iki 7:30 val. vak.
Sekmadieniais — nuo 9:00 iki 9:30 val. vak.

MATYKITE JĮ ŠIANDIEN!
HEALTH-MOR
VACUUM-CLEANER
ATLIEKA 32 DARBUS
Išmuša Kandis, Tarakonus ir Blakes
Reikia tik pašaukti CENtral 9051, arba rašyti laišką, o HEALTH-MOR ekspertas atvyks pas jus dykai pademonstruoti, ir per kelias minutes išaiškins HEALTH-MOR magiką. Šaukite pardavėją J. F. DANIS, krautuvė Room 618, 203 No. Wabash Ave., Chicago.

RUDENINIS PRANEŠIMAS
Seniems ir Naujiems Kostumeriams

Adomas Bernadišius, sav.

Neatidėliokite ilgiau, apsirūpinkit kūru dabar. Oro pranašai sako, kad žiema jau visai netoli. Reiškia laikas pirkti anglis dabar, kol oras gražus, anglys sausos ir jų pristatymas lengvas. Dabar pirkdamas gausi geresnius anglis už žemesnę kainą.
GRANT WORKS COAL YARD
16th St. ir 49th Ct.
CICERO, ILLINOIS
Tel. Cicero 311

GERIAUSIA VIETA PIRKTIS NAUJĄ BUICKĄ!
Per pereitus dvidešimts penkius metus Emil Denemark, Inc., teisingai patarnavo West Side apielinkei, parduodami ir taisydami puikius automobilius... Dėl to jie uždirbo reputaciją dėl teisingo pardavimo ir sąžiniško patarnavimo, kurio niekas negali užginčyti... Šiaip užganėdintinas ir pasitikimas patarnavimas duodamas kiekvienam automobiliu kurie jie parduoda parodo, kad
Geriausia Vieta Pirktis Vartotą Automobilių!
EMIL DENEMARK, Inc.
Buick - Cadillac - LaSalle
3860 Ogden Ave. Tel. Crawford 4100

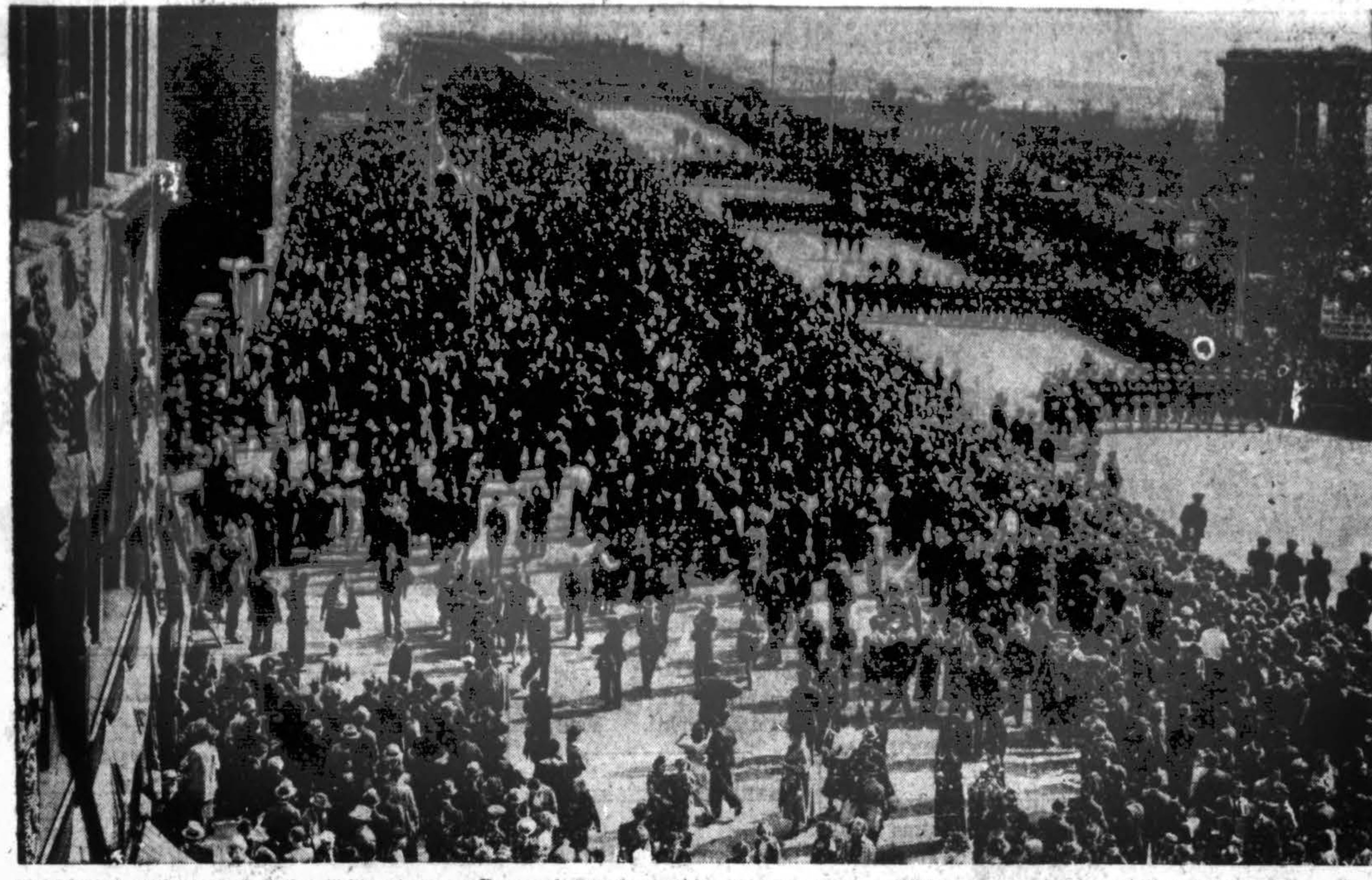

Prezidentui atsilankius. Vaizdas Chicagoje prez. Roosevelt atvykus atidaryti naują tiltą per Chicago upę, kuriuo pietinė miesto dalis sujungta su šiaurine dalim. Marinų paradas Randolph ir Mich gan gatvčmis linkui naujo viadukto.

VIETINĖS ŽINIOS

Šis Tas Ir Dar Kas

CICERO. — Šeštadienis, Spalių 9 d. Cicero lietuviams primins vieną svarbiausių įvykių. Tą dieną lietuviai mini užgrobimą sostinės Vilniaus. Diena neužmirština.

Ciceroj Vilniaus užgrobimą lietuviai minės šeštadienį, 8 valandą rytą šv. Mišiomis, o sekmadienį, spalių 10 d., 3:30 po pietų, parapijos salėje bus programa, kalbos. Svečiai kalbėtojai bus Dr. Rakauskas ir kiti.

Pereitą šeštadienį, 5 valandą vakare, suskambėjo vedybų varpai: Pranciška Šileikiūtė tapo Edvardo Mikučio žmona. Bažnyčia buvo pilna draugų susirinkusių pažiūrėti šliūbo.

Vakare apie trys šimtai svečių suėjo į puošnų Parkholme Community namą, kur įvyko puota. Jaunai porai sudėta daug linkėjimų. Ir aš linkiu Mikučiams viso geriausio jų naujame gyvenime.

Metinis parapijos bazaras prasidėjo pereitą sekmadienį po pietų. Žmonių buvo daug. Šiais metais bazaras bus trumpas, tęsis tiktai aštuonis vakarus. Dar lieka viso septyni vakarai ir du sekmadienio popiečiai. Manoma, kad bazaras bus sekmingas.

"Draugo" rašėjas

Daugelis Svečių M. Rakauskaitės Koncerte

Konsulas Daužvardis (garbės pirmininkas koncerto rengimo komiteto) su žmona, teisėjas J. T. Zūris su žmona, mūsų laikraščių redaktoriai, biznieriai ir profesijonalai, chorų vedėjai ir t. p.

Visi iš anksto turi bilietus pirmam sezono koncertui žymios artistės. Ji visur nedainuos. Tai pirmas ir paskutinis koncertas Chicagai. Majjonos Rakauskaitės balsas ir dramatiškas talentas pats už save kalba. Koncerto pradžia 8:15 val. vak. N.

Kiekvienam žmogui pasitaiko laimė, bet jos neįgyja, jei prie jos nebūna prisirengęs.

BEVERLY SHORES

EXTRA BARGENAI

Išpardavimas lotų ant "Dunes Highway" už trečdalį prekės. Lietuviai pasinaudokite šia proga, nusipirkdami visai pigiai puikiausios žemės prie ežero kranto, dėl namų statymo, dėl investmentų ir geriausio biznio. Taip pat galima išmainyti lotus su šia geresne, progresinga vieta.

Ši puiki vieta randasi apie 50 mylių nuo Chicagos. Greičiausią transportaciją galima pasiekti per valandą laiko. Taip pat yra po priežiūra garsios kompanijos, kuri jums maloniai patarnaus, užmokėdama kelionę "round trip" visiems kostumieriams, kurie norės ten nuvykti dėl pasiteiravimo. Lietuviams lietuvaitė išaiškins visas smulkmenas.

Šiuo reikalu kreipkitės į "Draugo" raštinę. Laiškus siųskit į DRAUGAS, 2334 So. Oakley Ave. Box 96. Paduokite savo vardą, antrašą, telefono numerį ir pažymėkite patogų laiką, kada paskirtas žmogus galėtų pas jus pribūti dėl platesnio paaiškinimo.

30 ft. corner lots po $125; 60 ft. corner lots po $225; $1875 60x125 pėdų lotas parduodamas už $625.

TIK TREČDALIS KAINOS.

Lake Front lots are sold at reasonable prices according to the size and location.

A. ✝ A.

ALICE SKIRNICK

(po tėvais Talalas)

Mirė spalio 5 d., 1937 m., 8 val. vakare, sulaukus 20 metų amžiaus.

A. a. Alice gimė Brooklyn, N. Y.

Paliko dideliame nuliūdime vyrą Joną Skirničką ir ką tik gimusį sūnų, motiną Oną Talalas, po antru vyru Vanagienė, patėvį Tamošių Vanagą, seserį Bernice, brolį Stanislovą, du dėdes: Antaną ir Jokūbą Talalas ir daug kitų giminių.

Kūnas pašarvotas 221 West 110th Street, Roselande.

Laidotuvės įvyks šeštadienį, spalio 9 d. iš namų 8:00 val. ryto bus atlydėta į Visų Šventųjų parapijos bažnyčią, kurioj įvyks gedulingos pamaldos už velionės sielą. Po pamaldų bus nulydėta į šv. Kazimiero kapines.

Nuoširdžiai kviečiame visus gimines, draugus-ges ir pažystamus-as dalyvauti šiose laidotuvėse.

Nuliūdę: Vyras, Motina, Sesuo Patėvis, Brolis, Dėdės ir Giminės.

A. ✝ A.

VERONIKA GAILIUTĖ

mirė Spalio 5, 1937, 11:20 val. sulaukus 21 metų amžiaus.

Gimė Westville, Ill.

Paliko dideliame nuliūdime tėvą Juozapą, ir motiną Oną, po tėvais Gelumbickaitė kuri paeina iš Alsėdžių miestelio, seserį Oną, 2 tetas ir kūmą Veroniką ir jos vyrą Antaną Cukrus, tetą Domicelę ir jos vyrą Juozapą Gricius, dėdę Kazimierą kūmą ir jo moterį Petronelę Gailius, 3 pusbrolius: Walterį ir Tamošių Gailius, Albertą Gricius, 2 puseseres: Justiną Gricaitę ir Aldoną Cukraitę ir daug kitų giminių ir Lietuvoje daug giminių.

Kūnas pašarvotas 4422 So. Artesian Ave. Tel. Virginia 0569.

Laidotuvės įvyks šeštadienį, Spalio 9, iš namų 8:30 val. ryto bus atlydėta į Nekalto Prasidėjimo par. bažnyčią, kurioj įvyks gedulingos pamaldos už velionės sielą. Po pamaldų bus nulydėta į šv. Kazimiero kapines.

Nuoširdžiai kviečiame visus gimines, draugus-ges ir pažystamus-mas dalyvauti šiose laidotuvėse.

Nuliūdę Tėvas, Motina, Sesuo, Tetos, Dėdės, Pusbroliai, Puseserės Kūmai ir Giminės.

Laidotuvių Direktorius S. Skudas. Tel. MONroe 3377.

A. ✝ A.

DOMININKAS VAIŠVILAS

kuris mirė rugp. 17, 1937 m. bus perkeliamas iš sklepo (vault) ir palaidotas Šv. Kazimiero kapinėse Spalio 9, po pamaldų Šv. Jurgio par. bažnyčioje. Pamaldos prasidės 8:40 val. ryte. A. a. kilo iš Andrejavo par., Sausų kaimo.

Nuoširdžiai kviečiame visus gimines, draugus ir pažystamus dalyvauti šiose pamaldose ir perkėlime. Po perkėlimo širdingai kviečia atvykti į namus po num. 3023 Lloyd Ave.

Meldžiame ištarti amžiną atilsį už velionio sielą.

Urba Flower Shoppe
4180 Archer Avenue
Gėlės Mylintiems — Vestuvėms — Bankietams — Laidotuvėms — Papuošimams.
Phone LAFAYETTE 5800

Rengiasi Prie Vajaus

CHICAGO HEIGHTS, ILL. — Vietos Lietuvių R. K. Susivienijimo Amerikoj kuopa, kun. A. Martinkui, klebonui padedant, rengiasi prie naujų narių prirašinėjimo vajaus, kuris prasideda lapkričio 1 d. Netrukus įvyks prakalbos. Klebono užkviesti pasižadėjo atvykti su prakalbomis Susivienijimo centro dvasios vadas kun. A. Baltutis ir prezidentas L. Šimutis. Į prakalbas žada susirinkti ne tik nariai, bet visi šiame mieste gyveną lietuviai. Ch. H.

Asthma Cause Fought in 3 Minutes

By dissolving and removing mucus or phlegm that causes strangling, choking Asthma attacks, the doctor's prescription Mendaco removes the cause of your agony. No smokes, no dopes, no injections. Absolutely tasteless. Starts work in 3 minutes. Sleep soundly tonight. Soon feel well, years younger, stronger, and eat anything. Guaranteed completely satisfactory or money back. If your druggist is out ask him to order Mendaco for you. Don't suffer another day. The guarantee protects you.

MRS. A. BITTIN
PAMINKLŲ IŠDIRBĖJAI
Dabar siūlo didžiausias paminklų vertybes. Didelis pasirinkimas paminklų visokių akmenų ir madų.
Kainos nuo $15.00 ir auk.
Atsakantis darbas
3958 West 111th St.,
Telefonas BEVerly 0005
skersai Šv. Kazimiero kapinių vartų.

LAIDOTUVIŲ DIREKTORIUS
John F. Eudeikis
SENIAUSIA IR DIDŽIAUSIA LAIDOJIMO ĮSTAIGA
AMBULANCE
DIENĄ IR NAKTĮ
Visi Telefonai YARDS 1741–1742
4605-07 So. Hermitage Ave.
4447 South Fairfield Avenue
Tel. LAFAYETTE 0727
DYKAI koplyčios visose Chicagos dalyse
Klausykite mūsų Lietuvių radio programų Pirmadienio vakarais, 10:00 val. vakaro iš W. H. F. C. stoties (1420 K.) — Pranešėjas P. ŠALTIMIERAS

Pranešimai

Siuvėjų Lokalo 269 A. C. W. of A. susirinkimas įvyks penktadienį, 8 d. spalių, Amalgamated centro name, 333 So. Ashland Blvd., 7:30 val. vak. F. Prusis, sekr.

TOWN OF LAKE. — Šv. Pranciškaus Vienuolyno Rėmėjų 3 sk. mėnesinis susirinkimas įvyks spalių 8 d., po Rožančiaus pamaldų, parapijos svetainėj. Visi nariai malonėkite susirinkti ir atsivesti naujų narių. Atstovės papasakos įspūdžius iš seimo.

Valdyba

TOWN OF LAKE. — Labdarių Sąjungos 1 kuopos mėnesinis sus-mas įvyks spalių 8 d., po pamaldų, parapijos svetainėj. Visi nariai malonėkite susirinkti, nes yra daug svarbių reikalų svarstyti. Nepamirškite ir naujų narių atsivesti. Valdyba

Vadais dažniausiai tampa tik savo vertybės ir darbo tvarkos dėka.

Būti meiliam, reiškia būt patenkintam pačiu savim ir kitais.

PLATINKITE "DRAUGĄ"

GARY, IND. LAIDOTUVIŲ DIREKTORIAI
KELNER—PRUZIN
Geriausias patarnavimas — Moteris patarnauja
Phone 9000 620 W. 15th Ave.

VENETIAN MONUMENT CO., INC.

Išdirbėjai aukštesnės rūšies paminklų ir grabnamių
Didžiausia paminklų dirbtuvė Chicagoj
Suvirš 50 metų prityrimo
Pirkite tiesiai iš dirbtuvės ir taupykite pinigus
Mes atlikome darbą daugeliui žymesnių Chicagos Lietuvių
527 NORTH WESTERN AVENUE
ARTI GRAND AVE.
Telefonas SEEley 6103
CHICAGO, ILL.

LAIDOTUVIŲ DIREKTORIAI
NARIAI CHICAGOS, CICEROS LIETUVIŲ LAIDOTUVIŲ DIREKTORIŲ ASOCIACIJOS
AMBULANCE PATARNAVIMAS DIENĄ IR NAKTĮ
DYKAI KOPLYČIOS VISOSE MIESTO DALYSE

A. Masalskis — 3307 Lituanica Ave. Phone BOUlevard 4139
A. Petkus — 1410 So. 49th Ct., Cicero Phone Cicero 2109; 6834 So. Western Ave. Phone GROvehill 0142
S. M. Skudas — 718 West 18th Street Phone MONroe 3377
I. J. Zolp — 1646 West 46th Street Phone BOUlevard 5203-5566
Juozapas Eudeikis IR TĖVAS — 4704 So. Western Ave. Tel. VIRginia 0883
P. J. Ridikas — 3354 So. Halsted St. Phone BOUlevard 4089
Lachawicz ir Sunai — 2314 West 23rd Place Phone CANal 2515; Skyrius 42-44 E. 108 St. Phone PULlman 1270
J. Liulevičius — 4348 So. California Ave. Phone LAFayette 3572
S. P. Mažeika — 3319 Lituanica Ave. Phone YARds 1138-1139

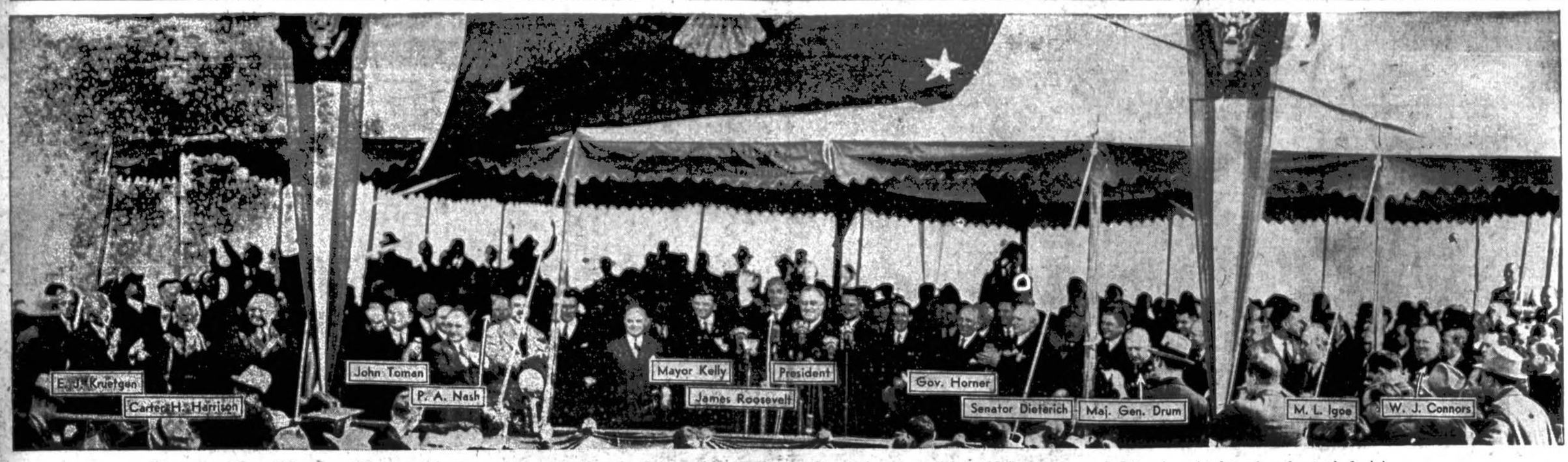

Per naujo tilto atidarymą Chicagoj. Platforma ant naujo tilto, kurioj prezidentą Rooseveltą turi apsupę žymiausieji miesto, apskrities ir valstybės demokratų lyderiai.

VIETINĖS ŽINIOS

Pranešimas Taksų Mokėtojams

Mokesčiai - vienas kasdieninio gyvenimo nemalonumų. Kaip sykį esu rašęs, taksai nebuvo ir nebus malonus dalykas ne tiktai Amerikoje, bet ir visame pasaulyje. Pinigus reikia mokėt iš savo kišenės palaikymui valdžios.

Kiekvienas pilietis gauna laiškus iš County Assessors Office. Jame būna blanka vadinama "Schedule of Personal Property". Ją reikia išpildyt ir grąžint County Assessors ofisui. Išpildymas labai paprastas; beveik kiekvienas gali ją išpildyt be jokios sunkenybės. Neišpildžiius, kaip daugelis žmonių kad numeta į gurbą, susilaukiama daug nesmagumo: taksavimo mašina tada būna priversta aptaksuot patį jūsų turtą ir da penkiasdešimts nuošimčių uždeda baudos už neišpildymą. Na, ir kam ieškot sau nesmagumo? Geriausia išpildyt. Ypač kas turi mažą ar didelį biznį. Neišpildžius minėtos blankos, pavyzdžiui, jei tikrajam taksavimo bus dvidešimts dolerių, tai taksavimo mašina už neišpildymą blankos, uždės bausmės dar dvidešimts arba penkiasdešimts nuoš. daugiau, kaipo pabaudą.

1937 metų blankos turi būt sugrąžintos prieš balandžio 1 d., 1938 metų. Dabartinės blankos yra siunčiamos tiktai pavieniams. Jos yra vienos baltos, kita geltona. Baltąją reikia išpildyt ir pasiųst į virš minėtą vietą, o geltonąją (dublikatą) pasilikti sau. Jeigu taksuotojas padarytų klaidą ir aptaksuotų turtą daugiau, negu jis vertas, tada su dublikatu galima parodyt, kad taksavimo mašina padarė klaidą. Vėliau tokios blankos bus siunčiamos ir korporacijoms.

PASTABA: Šios blankos turi būt sugražintos bėgiu dvidešimts dienų, nuo dienos gavimo, išskiriant sekmadienius.

Po balandžio pirmos bus atspausdinta ir pasiųsta kiekvienam piliečiui taip vadinamą "Valuation of your property". Gavus tą knygutę, reikia surasti savo vardas ir žiūrėt, ant kokios sumos esi aptaksuotas. Jei matysi, kad perdaug, tada gali eit į Board of Appeals ir parodyt, kad perdaug aptaksuota. Jeigu bus perdaug, Board of Appeals, išklausęs skundo, sumažins sumą.

Apylinkės gyventojams ir savo klientams mano raštinė pagelbės išpildyt blankas dykai. Gali ateit vyras arba moteris. Specialės tam valandos bus nuo pirmos iki penkių kasdieną, išskiriant šeštadienius. Mano sekretorius visiems patarnaus šiam darbe. Galima padaryt ir appointmentą. Ofiso adresas: 6322 So. Western ave. Telefonas Prospect 1012.

Adv. Charles P. Kal

Dar Apie Kun. P. Lukošiaus Pagerbtuves

MARQUETTE PARK. — Spalių 4 d., Vytauto parke suruošta pagerbtuvių bankietas parap. vikarui kun. Pranciškui Lukošiui vardadienio proga.

Suvažiavo būrys rinktinių žmonių; jų tarpe buvo matyt profesijonalų ir biznierių. Šeimininkės: Jonaitienė, Karmauskienė, Goberienė ir Morauskienė, suruošė turtingą vakarienę. Programos vedėjum kun. P. Katauskas; Kalbėjo klebonas kun. A. Baltutis, dr. Rakauskas, dr. Kazwick, adv. Dobbs, Ig. Sakalas, Baublienė, A. Samoška, Jonaitienė ir Ošketiūnas. Akordionistai Jonikas ir Stankus gražiai akordionu pagrojo. Ant galo kun. Lukošius nuoširdžiai padėkojo visiems už gausius linkėjimus ir dovanas.

Po vakarienės visi susto užtraukė "Ilgiausių metų".

Suruošimu šio pagerbimo daugiausia darbavosi parapijos komiteto nariai: Oškelūnas, Petkus, Žiškus ir kiti.

Ieva Lukošiūtė

Vilniaus Užgrobimo 17 Metų Paminėjimas

MARQUETTE PARK. — Visi žinome, kad spalių 9 d. sukanka 17 m., kaip lenkai išplėšė Lietuvos širdį Vilnių.

Reikia suprasti, ką kenčia mūsų broliai, suspausti lenkų erelio sparnais, okupuotam Vilniaus krašte.

Spalių 9 d. gražus paminėjimas bus sekmadienį, spalių 10 d., parapijos salėje, 3:30 val. po pietų. Bus gerų kalbėtojų, kurie papasakos Vilniaus lietuvių gyvenimą. Be to, kalbės svečias iš Lietuvos K. Čibiras.

Vokalę programos dalį išpildys parapijos choras ir solistai, vadovaujant B. Janušauskui. Visi kviečiami atsilankyti. **Konstancija Skelly**

Vilniaus Diena Brighton Parke

Spalių 8 d., tuoj po pamaldų visi parapijonai susirinks į parapijos svetainę Vilniaus užgrobimo sukakties paminėjimui.

Parapijos choras, ved. vargon. J. Kudirkos, atidarys programą su "Mes be Vilniaus nenurimsim" ir kitomis dainomis. Kalbėtojai bus Lietuvos konsulas P. Daužvardis, kun. A. Briška, adv. Bagdžiūnas ir J. Kudirka.

Tame vakare laimingasis gaus Lewis Style shop furkotį. Pelnas tos lioterijos skiriamas Vilniaus vadavimo reikalams.

Tat, visi spalių 8 d. į parapijos svetainę!

Vakarą ves J. Enčeris.

Komisija

Pagerbė Kleboną

SO. CHICAGO. — Praėjusį pirmadienį mūsų Šv. Juozapo parapijos kleboniją užplūdo Chicagos lietuviai kunigai. Jie suvažiavo pasveikinti mūsų kleboną kun. Pranciškų Vaitukaitį jo vardo dienoje. Klebonas jiems iškėlė šaunius pietus. Mūsų klebonas yra populiarus ne tik mūsų sochicagiečių tarpe, bet visur yra plačiai žinomas, kaipo gabus pamokslininkas ir mūsų laikraščių bendradarbis. **So. Ch.**

Svarbus Federacijos Chicagos Apskrities Susirinkimas

Ketvirtadienio vakarą, spalių 7 d., 8 val. Aušros Vartų parap. salėj įvyks svarbus Federacijos Chicago apskrities susirinkimas. Tai bus prieš Vilniaus gedulą susirinkimas, kuriame pasakys kalbą atvykęs iš Lietuvos svečias žurnalistas, "XX Amžiaus" atstovas K. Čibiras. Skyrių ir dr-jų atstovai kviečiami skaitlingai susirinkti. **Valdyba**

Lankėsi Redakcijoj

Aną dieną mūsų dienraščio redakciją atlankė Kazimieras Čibiras, neseniai atvykęs iš Lietuvos. Taip pat lankėsi naujas Kenosha, Wis., lietuvių parap. klebonas kun. Pranciškus Skruodenis, MIC.

Vandens Baltumo — Švariai Dega

FUEL OIL

Greitai pristatome ir garantuojame pilną mierą su city sealer saikuotais trokais

STIRBIS FUEL OILS

Telephone GROVEHILL 4424
PETRAS STIRBIS

GERKIT TIK GERĄ ALŲ

Ambrosia

SOUTH SIDE BREWING COMPANY

Visi geria ir mėgsta AMBROSIA ALŲ, nes jie žino, kad tas alus yra padarytas iš geriausios rūšies produktų.
Urmo (Wholesale) kainomis pristato į alines ir kitas įstaigas. Visuomet kreipkitės pas NORKŲ, kur gausite greitą ir teisingą patarnavimą.

2415 West 64th Street

Biznio Telefonas BOULEVARD 7179 — L. M. NORKUS Res. HEMLOCK 6240

JOKIŲ SUODŽIŲ — JOKIŲ PELENŲ

RANGE OIL

Vandens Baltumo — Nesmirda — Švariai Dega — Lygus

PRODUKTAS DIDŽIAUSIO FUEL OIL RAFINIRIUOTOJO ŠIOJ TERITORIJOJ

MES GREITAI PRISTATOME IR GARANTUOJAME PILNĄ MIERĄ SU CITY SEALER APŽIŪRĖTAIS, SAIKUOTAIS TROKAIS
KUOMET REIKIA ALIEJAUS PEČIAMS ŠAUKITE
CANal 2020

TRIANGLE OIL COMPANY
2430 West 26th St., Chicago, Ill.
KURUI ALIEJAI VISOKIEMS ŠILDYTUVAMS

Katalikiškų laikraščių raporterių diena spalių 24 d., 1937, Vytauto Parke. Visus kviečiame paremti savo atsilankymu. Įžangos tikietus įsigykite išanksto.

COAL
Anglys

WILMINGTON ANGLYS

Lump	$6.00
Mine Run	5.75
Egg	6.00
Nut	6.00
Screenings	4.75

PIRKIT DABAR!! KAINOS GREITAI KYLA
PRISTATYMAS MIESTE IR PRIEMIESČIUOSE
Tel. ARDmore 6975

CHARLES YUSHIS
CARPENTER IR CONTRACTOR
2223 West 23rd Place
Atlieka visokius medžio darbus, didelius ir mažus, už prieinamą kainą. Apkala namus šingeliais. Dedame stogus.
Turi 35 metus patyrimo.
Tel. CANal 7514
CHICAGO

Buy gloves with what it saves

Nereik mokėti 50c už dantų mostį. Listerine Tooth Paste gaunama po 25c. Tėmyk, kaip gerai ji veikia. Ją vartodamas per metus sutaupai $3.00.

LISTERINE TOOTH PASTE 25c

ARE YOU ONLY A THREE-QUARTER WIFE?

MEN, because they are men, can never understand a three-quarter wife—a wife who is all love and kindness three weeks in a month and a hell cat the rest of the time.

No matter how your back aches—how your nerves scream—don't take it out on your husband.

For three generations one woman has told another how to go "smiling through" with Lydia E. Pinkham's Vegetable Compound. It helps Nature tone up the system, thus lessening the discomforts from the functional disorders which women must endure in the three ordeals of life: 1. Turning from girlhood to womanhood. 2. Preparing for motherhood. 3. Approaching "middle age."

Don't be a three-quarter wife, take LYDIA E. PINKHAM'S VEGETABLE COMPOUND and Go "Smiling Through."

CLASSIFIED

PARDAVIMUI

Restoranas-Tavernas, gera vieta, pigiai parsiduoda, pardavimo priežastis — mirtis. Atsišaukit:
3803 So. Kedzie Avenue

RENDON KAMBARYS

Rendon šviesus, apšildomas, gražus kambarys; atsišaukit
2522 West 45th Street
Chicago, Ill.

PARDAVIMUI NAMAS

4354 So. Maplewood Ave., krautuvė, 4 kambariai, garadžius. Priežastis pardavimo — našlė. Atsišaukit 10737 So. Michigan Ave.

REIKALINGAS VIRĖJAS

Reikalingas prityręs vyras virėjas, turi mokėti lietuvišką kalbą. Rašykite:
"Draugas," 2334 So. Oakley Ave.
Box No. G309.

REIKALINGA DARBININKAI

VYRAI

Automobilių mekanikai	$30.
Drill Press operatorius	$18.
Elektrikinių Motorų taisytojai	$25.
Mekanikų padėjėjai	$12.
Duonkepiai	$25-35.
Indų plovėjai	$12-15.
Virėjai	$18-30.
Valytojai	$12-16.
Pritarnautojai	$18.

MOTERYS

Virėjos Restarantuose	$18-22-35.
Pritarnautojos	$12-16.
Generaliniam namų darbui, mergaitės	$8-12.
Beauty Operatorios	$16.50 ir aukš.
Prosytoja Moterų dresių	$12.
Viešbutyje Patarnautojos	$50.

SHAY EMPLOYMENT AGENCY
14 West Washington Street
Chicago, Illinois
Tel. Cen 9800

Manant statyti sau naują namą ir pertaisyti seną, pašaukite
JOHN VILIMAS
Contractor and Builder,
6739 So. Maplewood Ave.,
Telefonas PROspect 1185.

REIKALINGAS DARBININKAS

Reikalingas darbininkas ūkies darbui, ūkis netoli Chicagos. Alga $15.00 į mėnesį. Atsišaukite : Stanley:
423 East 64th Street,
Pirmos lubos.

REIKALINGA MERGINA

Daktaro atrodanti dėl nuolatinio ofiso darbo. Turi mokėti lietuvių kalbą, dirbti ant rašomos mašinos (typewriter) ir turi mokėti skortband. Patyrimas nereikalingas. Atsišaukit:
COUNTY BUILDING
Clark ir Washington St., Room 507.

REIKALINGA DARBININKĖ

Moteris arba mergina, nuolatiniam namų darbui. Nėra sunkio skalbimo, nereikia virti, nereikia langus plauti, geras namas. Reikia pasilikti vakarais.
Telefonuokit Fairfax 0601

SKAITYKITE "DRAUGĄ"

RENDON SALĖ

Brighton Parke 4500 So. Talman Ave. Sav. Petras Vengeliauskas pasiūlo savo kostumeriams seniems ir naujiems salę šokiams, baliams ir vestuvėms. Salėje randasi visi patogumai. Pigi renda. Tel. Laf. 4112

Neatidėk rytojui, ką gali padaryti šiandien.

Į vienybę nesueisim, jei rūstybė slėgs mūsų širdis.

Ateik laukiamas, išeik mylimas.

CRANE COAL COMPANY, 5332 So. Long Avenue - Tel. REPublic 8402 - Pocahontas Mine Run — Tonas $7.40 Stambios perkant 5-kis Tonus ar daugiau.