DRAUGAS
Vienintėlis tautinės ir tikybinės minties lietuvių dienraštis Amerikoje.
2334 S. Oakley Ave., Chicago, Ill.
Phone: Canal 7790

DRAUGAS

LITHUANIAN DAILY FRIEND

DRAUGAS
The most influential Lithuanian Daily in America.
2334 S. Oakley Ave., Chicago, Ill.
Phone: Canal 7790

VOL XXII | 3c a Copy | Chicago, Illinois, Šeštadienis, Lapkričio-November 19 d., 1938 m. | Kaina 3c | No. 273

Kad nepasiduoti Amerikai, Hitleris ir gi atšaukia namo savo ambasadorių

Sako, jis asmeniškai turi pranešti apie šalių santykius

BERLYNAS, lapkr. 18. — Diktatorius Hitleris pasiryžęs nė kiek nepasiduoti J. A. Valstybėms.

J. A. Valstybių vyriausybė po įvykusiųjų Vokietijoje prieš žydus baisiųjų "pogromų" pakvietė skubotai namo savo ambasadorių. Paskiau iš Berlyno taip pat skubotai pakviestas ir prekybos atstovas.

Kad nepasiduoti Amerikai, Hitleris šiandien iš Washingtono atšaukia savo ambasadorių H. H. Dieckhoffą. Girdi, jis reikalingas asmeniškai raportuoti apie abiejų šalių santykius, apie Amerikos gyventojų sambruzdį ryšium su paskutinių dienų įvykiais Vokietijoje.

JAPONIJOJE PLANUOJAMA PRIPAŽINTI KRIKŠČIONYBĖ

TOKIO, lapkr. 18. — Patirta, Japonijoje dorojamas įstatymo projektas, kuriuo norima krikščionybei pripažinti pilnas teises, lygias budistų ir šintoistų pagoniškų sektų teisėms. Projektas bus įteiktas parlamentui.

Numatoma pagonų dvasiškių atkakli kova prieš minėtą projektą.

NEW YORK, lapkr. 18. — Vietos muitinės autoritetai paskelbė 145,000 dol. baudą britų Silver Line garlaivių kompanijai, kurios vienam atplaukusiam čia laive susekta vertės 225,000 dol. opiumo kontrabanda.

Pasirašant prekybos sutartį su Anglija ir Kanada Baltuose Rūmuose, Washingtone. Pirmoj eilėj sėdi (iš kairės): Arnold Overton — britų prekybos boardo atstovas; Sir Ronald Lindsay, britų ambasadorius; prezidentas Rooseveltas; Kanados ministras pirmininkas W. L. Mackenzie King; valstybės sekretorius Cordell Hull. Stovi (iš kairės): valstybės sekretoriaus pavaduotojas Francis Sayre; Kanados pasiuntinys Sir Herbert Marler; Kanados valstybės pasekretorius dr. O. E. Skelton, ir C. Barnes.
(Acme telephoto).

Ministro Goeringo organas pripažįsta, prieš žydus puolimas buvo surengtas

Nacių gaujoms vadovavo smogikai ir kiti kariai

BERLYNAS, lapkr. 18. — Kai pasaulis pasibiaurėjo nacių barbariškais puolimais prieš žydus, propagandos ministras Goebbelsas paskelbė, kad dėl to negalima kaltinti nacių valdinių organų. Girdi, vokiečiai lyg banga staiga susimetė prieš žydus gavus žinių, kad lenkiško žydelio peršautas Vokietijos diplomatas Paryžiuje miręs.

Goebbelsas bandė įtikinti pasaulį, kad prieš žydus puolimas nebuvo organizuotas.

Dabar fieldmaršalo Goeringo organas National Zeitung Essuose pripažįsta, kad "pogromai" prieš žydus iš kalno buvo suplanuoti, suorganizuoti. Ir nacių gaujoms prieš žydus vadovavo smogikai ir kiti kariai.

Nepaisant Vokietijos įspėjimų, lenkai pasirengę užgrobti Karpatų Rusiniją

RYGA, lapkr. 18. — Žiniomis iš Varšuvos, Lenkija susitarus su Vengrija netikėtai smurto keliu užgrobti Karpatų Rusiniją taip, kaip kitados yra padaryta su Vilniaus kraštu. Tik sakoma, kol kas pasigendama antrojo Želigovskio, kurs galėtų imtis to žygio.

Tuo tikslu Lenkija Rusinijos ir sovietų valdomos Ukrainos pasieniais turi sutraukusi daug kariuomenės.

Vokietijos vyriausybė nepalankiai žiūri į tą lenkų planą ir keletą kartų įspėjo Varšuvą, kad ji neokupuotų Rusinijos. Naciai pareiškia, kad toks lenkų žygis Berlyne būtų pripažintas nedraugingas.

Varšuvoje tvirtinama, kad lenkų užsienių reikalų ministeris Beckas nepasitenkinęs dabartine Lenkijos Čekoslovakijos siena. Lenkija, sako jis, būtinai reikalinga bendros sienos su Vengrija, su kuria turi būti gaivinami praeities svarbūs istoriniai ryšiai.

STASYS LOZORAITIS PATVIRTINTAS UŽSIENIŲ REIKALŲ MINISTRU

KAUNAS. Laikinai ėjęs užsienių reikalų ministro pareigas Stasys Lozoraitis prezidento aktu tose pareigose patvirtintas.

NAUJ ĮSTATYMAI

KAUNAS. Seimas priėmė akcinių bankų įstatymo pakeitimą. Pavardžių atlietuvinimo įstatymo svarstymas atidėtas ligi gruodžio 1 dienos.

Prez. Rooseveltas reikalaus kongreso karo lėktuvus masiniai gaminti

Nacionalei saugai reikia mažiausia 9,280 lėktuvų

WASHINGTON, lapkr. 18. — Patirta, kad prezidentas Rooseveltas ateinančiais metais susirinkusiam kongresui įteiks plačią šalies ginklavimosi programą ir ragins pripažinti, atsižvelgus viso pasaulio skuboto ginklavimosi.

Karo sekretoriaus pavaduotojas L. Johnsonas šiandien pareiškė, kad prezidentas be kitko reikalaus kongreso žymiai padidinti karinį oro laivyną. Bus pasiūlyta nieko nelaukiant pradėti masinę karo lėktuvų gamybą, kad įsigyti mažiausia 9,280 karo lėktuvų.

Karo reikmenų kiekybės reikalingumas taip pat yra gyvas reikalas. Šalis visados turi turėti atsargoje reikmenų tiek, kad jų pakaktų vieno milijono vyrų kariuomenei per keletą mėnesių. Šalis visados turi būti pasirengusi ir budėti, pareiškia karo departamento valdininkai.

NACIAI PUOLA POPIEŽIŲ, PREZ. ROOSEVELTĄ

BERLYNAS, lapkr. 18. — Vokietijos diktatorius Hitleris apsimeta rimtuoju asmeniu ir tyli apie vykdomus savo valdomoj šaly žydų "pogromus". Bet kiti nacių vadai ir jų spauda nepaprastai piktai atsikerta prieš tuos visus, kurie smerkia nacių barbariškus žygius.

Naciai puola J. A. Valstybių prezidentą Rooseveltą ir Popiežių Pijų XI, kurie daugiau kaip kiti humanistai smerkia nacius, apgaili žydų likimą Vokietijoje ir nurodo, kad nacių darbai nesuderinami su mūsų dienų civilizacija.

Prezidentui Rooseveltui naciai prikaišioja imperijalizmą, o Popiežių vadina žydų ainiu. Hitlerininkas žydų smaugikas Streicheris net imasi "įrodyti", kad Popiežius Pijus XI "turįs savyje žydiško kraujo". Dėl to Popiežius, pareiškia tas Hitlerio pakalikas, ir esąs šiandien garsiausias žydų užtarėjas.

Vokietijai gi žydai, sako Streicheris yra pavojingiausi nuodingi perai ir vokiečių tauta turi jais visiškai nusikratyti.

Streicheris pagaliau be mažiausios gėdos tvirtina, kad Vokietija su žydais nesielgiau ti žiauriai. Girdi, "žmoniškai" prieš juos kovoja.

SKAITYKITE VIEN KATALIKIŠKUS LAIKRAŠČIUS

MEKSIKOS FAŠISTAI PRIEŠ ŽYDUS

MEXICO CITY, lapkr. 18. — Meksikoj atgijo ilgą laiką neveikusi meksikiečių fašistų organizacija, kurios tikslas kovoti prieš žydus.

Organizacijos vadas Ruben Moreno Padres pareiškia, kad vietos Vokietijos pasiuntinybė šios organizacijos veiklai pritaria.

PABĖGO IŠ NACIŲ STOVYKLOS

LONDONAS. — Vienos buvusio katalikiško dienraščio "Reichspost" nacių įkalinto vedėjo dr. Funderio sūnus žurnalistas Frederikas Funderis pabėgo iš Dachau koncentracijos stovyklos.

Jis nuvyko į Varšuvą, kur lenkai žurnalistai jam padėjo nusikelti į Olandiją.

CCC JAUNUOLIAI KALAKUTAIS BUS VAIŠINAMI

WASHINGTON, lapkr. 18. — 300,000 CCC jaunų darbininkų Dėkonės dieną bus vaišinami kalakutais.

CCC administracija tos nacionalės šventės proga visoms CCC stovykloms visoj šaly užsakė:

40,000 kalakutų, 17½ tonų "pumpkinų", 50 tonų bulvių, 22 tonus duonos trupinių, 6 tonus svogūnų, 2½ tono sviesto, 8½ tono cukraus, 1,500 bušelių spalguonių, 3,700 galionų pieno ir daugiau kaip 100,000 kiaušinių.

DAUG ŽYDŲ NAMŲ TENKA VOKIEČIAMS

BERLYNAS, lapkr. 18. — Propagandos ministro Goebbelso laikraštis "Der Angriff" praneša, kad Vokietijoje daug gyvenamų namų nuo žydų atimama ir vokiečiams bus daugiau vietos patogiau juose isigyventi. Tik vienam Berlyno mieste apie 8,000 namų teks "arijams".

Išvejamų iš namų žydų dalis laikiną prieglaudą gauna pas kitus žydus, kita dalis neturi pastogės ir siunčiama į koncentracijos stovyklas prie sunkiųjų darbų.

Savo rėžtu koncentracijos stovyklos žydais perdėm prigrūstos ir naciai rūpinasi naujas steigti.

SIŲS PROTESTĄ HITLERIUI

AMSTERDAMAS, Olandija. — Olandijos katalikai nepaprastai sukrėsti katalikų persekiojimais Vokietijoje, o ypač nacių gaujų šėlimais Vienoje.

Viena olandų katalikų grupė renka parašus protestui, kurs bus pasiųstas diktatoriui Hitleriui.

VIENAS PLĖŠIKAS SUIMTAS, KITAS PABĖGO

Vakar du plėšikai apiplėšė Gobrielson kompanijos du darbininkus, Tony Kiškuną ir T. Konsis. Pagrobė iš jų daugiau kaip 1,000 dol., kurie parvežti iš banko apmokėti minėtos kompanijos darbininkus.

Policija sugavo vieną plėšiką su pinigais, kitas paspruko. Sugautasis yra J. Bisno, 30 m. amž.

ŽUDIKUI ĮVYKDYTA MIRTIES BAUSMĖ

MICHIGAN CITY, Ind., lapkr. 18. — Valstybiniam kalėjime mirties bausmė su elektra įvykdyta žudikui Jamesui Dalhover, kurs 1937 m. po banko apiplėšimo nužudė policistą.

Dalhover priklausė garsiai Bradyo žudiko gaujai, kuri dabar iki paskutinio išnaikinta.

ROOSEVELTAS SVEIKINA LATVIJĄ

WASHINGTON, lapkr. 18. — Latvija šiandien minėjo dvidešimties metų nepriklausomybės sukaktuves. Prez. Rooseveltas pasiuntė sveikinimą.

Chicagos majoras Kelly daug dirba ežere airporto reikalais.

ČEKOSLOVAKIJOJ PASKELBTA DALINĖ DIKTATŪRA

PRAHA, lapkr. 18. — Čekoslovakijos parlamente iškilo nauja nacionalė samburinė valdančioji partija. Ji paskelbė atsišaukimą. Paduoda savo programą. Sako, Čekoslovakijoje įkurdinama autoritinė demokratija — dalinė diktatūra.

Pareiškia, kad ji, ši partija, bus atsakinga už Čekoslovakijos ateities nusistatymus. Rinkimų įstatymai bus taip sudoroti, kad nė viena kita kokia politinė partija negalės statyti savo kandidatų.

Naujoji partija pavadinta valstybinė partija nacionaliniam vieningumui.

Ateityje Čekoslovakija vadinsis Čekų-Slovakų respublika.

GAISRE ŽUVO DAUG GALVIJŲ

ST. CHARLES, Ill., lapkr. 18. — Netoli nuo čia sudegė Lyle brolių ūkio trobesiai. Žuvo 85 galvijai ir pora arklių.

MALDOS UŽ PERSEKIOJAMUS ŽYDUS IR KRIKŠČIONIS VOKIETIJOJE

Kai kuriose Amerikos katalikų vyskupijose rytoj, lapkr. 20 d., įvyks specialės maldos už persekiojamus krikščionis ir žydus Vokietijoje.

PREZIDENTAS UŽ SVETIMŠALIUS ATEIVIUS

WASHINGTON, lapkr. 18. — Šiandien J. A. Valstybėse yra apie 12,000 svetimšalių, daugiausia iš Vokietijos ir Austrijos čia laikinai atvykusiųjų.

Prez. Rooseveltas reikalaus kongreso leisti šiems svetimšaliams visados čia pasilikti.

PITTSBURGH, Pa., lapkr. 18. — CIO suvažiavime pirmuoju prezidentu šiai organizacijai išrinktas J. L. Lewis.

Italija planuoja iš visų šalių namo atšaukti visus italus emigrantus

ROMA, lapkr. 18. — Italijos vyriausybė planuoja iš visų šalių atšaukti namo italus emigrantus (išeivius) nacionaliais sumetimais.

Šis žygis aiškinamas tuo, kad Italija reikalinga daugelio kolonistų Afrikoje — Libijoj, Etiopijoj ir gretimuose plotuose. Norima tuos užkariautus plotus pakeisti itališkais ir tenbuvius gyventojus palaipsniui išstumti, jei nepasiduos italinti.

Šiandien tik apribotą skaičių Italija tegali išsiųsti į Afriką, kadangi jaunesni vyrai ir namie — pačioj Italijoj, yra reikalingi.

Tad bus bandoma parsikviesti namo daug emigrantų, kurių daugelis neturi laimės svetimose šalyse.

ORAS

CHICAGO SRITIS. — Numatomas pragiedrėjimas ir šalčiau.

Saulė teka 6:45, leidžiasi 4:26.

"DRAUGAS"

LITHUANIAN DAILY FRIEND

2334 S. Oakley Ave., Chicago, Illinois

Published Daily, Except Sunday.

SUBSCRIPTIONS: One Year — $6.00; Six Months — $3.50; Three Months — $2.00; One Month — 75c. Europe — One Year — $7.00; Six Months — $4.00; Copy — .03c.

Advertising in "DRAUGAS" brings best results.

"DRAUGAS"

Išeina kasdien išskyrus sekmadienius.

PRENUMERATOS KAINA: J. Amerikos valstybėse: Metams — $6.00; Pusei Metų — $3.50; Trims mėnesiams — $2.00; Vienam mėnesiui — .75c. Kitose valstybėse prenumerata: Metams — $7.00; Pusei metų — $4.00. Pavienis num. 3c.

Bendradarbiams ir korespondentams raštų negrąžina, jei neprašoma tai padaryti ir neprisiunčiama tam tikslui pašto ženklų. Redakcija pasilaiko sau teisę taisyti ir trumpinti visus prisiųstus raštus ir visų korespondencijas sulyg savo nuožiūros. Korespondentų prašo rašyti trumpai ir aiškiai (jei galima rašomąja mašinėle) paliekant didelius tarpus pataisymams, vengiant polemikos ir asmeniškumų. Pasenusios korespondencijos laikraštin nededamos. Skelbimų kainos prisiunčiamos pareikalavus.

Entered as Second-Class Matter March 31, 1916 at Chicago, Illinois Under the Act of March 3, 1879.

Prieš Hitlerį

Kiekvieno civilizuoto krašto, kiekvieno civilizuoto žmogaus yra šventa pareiga kelti stiprų protestą prieš tai, kas šiandien darosi Vokietijoj. Reikia pagirti Prezidentą Rooseveltą ir šio krašto katalikų vyskupus, kad jie viešai ir griežtai pasisakė prieš Vokietijos nacių žvėrišką siutimą — persekiojimą žydų ir katalikų. Šėlsta, tiesa, Hitlerio kontroliuojama nacių spauda, matydama, kad nacių darbai yra smerkiami, bet stovintieji už teisybę, už žmoniškumą to šėlimo nebijo.

Vokietijos žydai, kurie šiandien neturi namų, yra bejėgiai, kurie yra, galima sakyti, didžiausio žiaurumo istorijoj aukomis, turi susilaukti pagalbos.

Jei tokiame atsitikime būtų tylima, tai būtų aiškus nusižengimas prieš Dievą ir prieš žmoniškumą. Tai būtų didžiausias bailumas ir užtraukta negarbė visų civilizuotų žmonių akivaizdoje.

Išėlusios Vokietijos minios yra vadovaujamos bepročio Hitlerio, kaip sako Arkivyskupas M. J. Curley, kuris yra krikštytas kataliku, bet kuris skaudžiai nusideda visiems Bažnyčios nuostatams, kuris nusideda prieš Jėzų, mūsų Išganytoją. Panašiu būdu nusideda prieš krikščionybę ir nacių propagandos vedėjas, "proto paralyžių" sergantis Goebbels.

Taikos Kunigaikščio įsteigtoji Katalikų Bažnyčia moko žmones mylėti savo artimą ir teisingumą. Hitleris ir Goebbels moko neapkęsti ir persekioti. Istorija žino ir kitus bepročius ir tiranus, kurie stengėsi sutriuškinti Bažnyčią, bet jiems tai nepavyko. Visais amžiais katalikų vadai keldavo griežtus protestus ne vien tik prieš katalikų persekiojimus, bet užstojo ir užstoja visus žmones, nežiūrint į rasės ar tikybos skirtumus. Šiuo laiku Bažnyčia užstoja persekiojamus Vokietijos žydus. Dėl to tarė savo autoritetingą žodį patsai Jo Šventenybė Popiežius Pijus XI, prabilo ir šio krašto garbingieji arkivyskupai ir vyskupai.

Vis Dar Neprasiblaivo

Chicagos Tribuno korespondento pranešimu, Lenkija ir Vengrija dar nepasitenkinančios tuo, ką iš Čekoslovakijos pasigrobė. Jos planuojančios pulti Čekoslovakiją ir atplėšti iš jos dabar jau autonomišką Karpatų Ukrainą — Rutheniją. Esą jos pasielgsią taip, kaip 1920 m. Lenkija pasielgė su Vilnium, kuomet gen. Želigovskis "be jos žinios" atplėšė jį nuo Lietuvos.

Vadinas, Lenkija vis dar šėlsta. Rodos, jau laikas jai būtų nusiraminti, nes juk ji negali ir to suvirškinti, ką turi prarijus. Daugiau apžioti, būtų tikrai pavojinga. Turėtų prasiblaivyti, apsižiūrėti ir pradėti vesti normalų gyvenimą.

Apsvaigę lenkų politikai turėtų neužmiršti ir to, kad, laikui bėgant, Vokietija su Rusija gali sueiti į artimus santykius. Kokioj padėty tada atsirastų Lenkija — aiškinti nereikia. Gal tada reiks prašyti pagalbos tų tautų, kurias dabar Lenkija niekina ir skriaudžia.

* * *

Alfred E. Smith, buvusis New Yorko gubernatorius, aną dieną kalbėdamas per radio, teisingai pasakė, kad baisūs šių dienų įvykiai Vokietijoj, tai nėra vien tik žydų klausimas, nėra vien tik katalikų ar protestantų klausimas, bet klausimas pačios civilizacijos.

Katalikų Valanda

Kiekvieną sekmadienį (Rytuose 6 val., o Chicagoj 5 val. po pietų) yra transliuojama Katalikų Valanda, kurioj kalba žymiausi Amerikos katalikų kalbėtojai, mokslininkai. Nuo lapkričio 6 d. iki gruodžio 25 d. kalba garsusis kalbėtojas ir rašytojas kun. James M. Gillis, C.S.P. Lapkričio 20 d. jis kalbės apie laisvę, gyvenimą ir laimę; lapkr. 27 d. — apie gyvenimą ir literatūrą. Visiems verta klausytis šios radio valandos ir kitiems apie ją pasakyti. Šioj valandoj gieda garsusis Paulistų vyrų ir vaikų choras.

Katalikiškos organizacijos Katalikų Radio Valandą remia finansiškai. Štai, šiomis dienomis Kolumbo Vyčiai tam tikslui paskyrė $3,000.

APŽVALGA

Tai gražu bet...

Rengiantis prie prezidento "rinkimų" Lietuvoje, valdžios propagandos biuras varė stiprią agitaciją už prez. A. Smetoną. VDV straipsnius apie p. Smetoną visi laikraščiai buvo priversti dėti. Tuose propogandos straipsniuose iškelti visi užpelnyti ir neužpelnyti p. Smetonos nuopelnai. Vienas iš jų pašvęstas jo religinei pasaulėžiūrai nušviesti. Jame tarp ko kito pasakyta:

"A. Smetonos religinių pažiūrų nesugriovė nė audringasis jaunatvės gyvenimo perijodas, kaip tai įvyksta daugelio jaunuolių gyvenime, nesunaikino jų nė materializmo dvasia, kuri tada stipriai dvelkė aukštesniosiose Rusijos mokyklose. Daugelis lietuvių studijozų jose palydėdavo iš savo tėvų pastogės išsineštą tikėjimą. A. Smetona savo katalikišką pasaulėžiūrą išsaugojo. Kaip būdingą smulkmeną reikia paminėti tą "Naująjį Testamentą", kurį A. Smetona buvo "paveldėjęs" iš savo tėvo ir su kuriuo jis nesiskyrė. Tiktai Petrapilyje žandarams padarius kratą, kartu su Jablonskio "Lietuvių pasakomis" buvo iš jo atimta ta brangi, paminklinė jam knyga.

Baigęs universitetą, jaunas teisininkas A. Smetona grįžo Lietuvon. Galėjo jis atsidėti pelningai advokato karjerai; tuo keliu pradžioje jis ir bandė sukti. Tačiau tauri A. Smetonos katalikiška sąžinė ir čia suvaidino lemiamą vaidmenį. Jis pajuto, kad advokatūra jam nemiela. A. Smetona mažiausia tesijautė linkęs šiam verslui ir jis verčiau sutiko dirbti banke už 50 rublių mėnesinės algos.

Netrukus A. Smetona įsitraukė į literatūrinę veiklą: savo siekius jis ėmė reikšti raštu. Toliau tad ir mums lengviau bus pasekti jo religinę mintį bei jo santykius su bažnyčia iš jo paties pasisakymų".

Džiugu, kad p. Smetona, pergyvenęs daug audringų valandų, išsilaikė kataliku. Tačiau liūdna, kad jis, būdamas kataliku, leido persekioti Lietuvoje ir katalikų organizacijas ir katalikų veikėjus, leido sulaužyti konkordatą su Apaštališkuoju Sostu ir ligšiol vis dar valstybės santykių su Bažnyčia nesureguliuoja. Jis nieko nesakė savo ministeriams kuomet tie "reformavo" Teologijos Filosofijos Fakultetą Vytauto Didžiojo Universitete, kuomet uždarinėjo privatines katalikų gimnazijas, taip nekultūringu būdu ištrėmė iš Lietuvos Popiežiaus atstovą.

Reikia tikėtis, kad p. Smetona (jei jis yra sąmoningas katalikas, jei turi geros valios, drąsos ir galios), bent dabar pradės atitaisyti katalikams padarytas skriaudas ir pirmoj vietoj sunormuos Lietuvos santykius su Vatikanu.

Smerkia Komunistus

Prancūzijos viduje verda nemaža kova. Savo laiku pasakytoji premiero Daladiero kalba ir taip pat radikalų kongreso nuotaika, kaip pastebi "XX Amž.", rado plataus atgarsio.

"L'Ere Nouvelle" apie liaudies frontą atsiliepia labai pesimistiškai.

"Liaudies frontas tėra tik praeities prisiminimas ir tai nemielas prisiminimas. Liaudies frontas yra miręs. Marselles kongresas, atsiliepdamas į radikalų šefo Daladiero šūkį, jį palaidojo".

Gustavas Herve laikrašty "La Victoire" kalbėdamas apie komunistų "ekskomunikavimą" Marseilėj prisimena juos išugdžiusią atmosferą — radikalų partijos bereligiškumą.

"Komunistai nėra kas kitas, kaip šešių dešimtų metų bereliginės ir anarchistinės Respublikos rezultatas, — rezultatas šešiasdešimt metų patvėrusių bereliginių valstybinių mokyklų, kurios buvo revoliucionierių daigynai. Tikrieji atsakingieji kaltininkai moralinės ir intelektualinės anarchijos, kuri yra komunistinių ir socialistinių sąjūdžių pagrinde, yra radikalai. Jie yra kaltininkai ir tos mažo vaikų prieauglio krizės, kuri per 60 metų iš mūsų (— prancūzų) skaičiumi padarė antraeilę tautą".

Iš to aišku, kad prancūzų tautoje kyla savo rūšies revoliucija prieš kenksmingus tautai komunistų darbus, prieš jų "bendrą frontą" ir prieš tas sąlygas, kuriose duota progos komunistams įsistiprinti.

Laiškai Iš Nippono (Japonijos)

Rašo **Kun. V. Mažonas, MIC.**

III. Nauji Metai

Šį kartą ir kitame laiške papasakosiu apie Naujus Metus Nippone bendrai ir kaip aš juos praleidau pas arkivyskupą Šamboną ir Tokio katalikų universitete.

"Sin-nen" — Nauji Metai yra viena didžiausių Nippone tarp kitų 12 švenčių. Kiekviena šventė yra čia gana įdomi, kaip kilmės, taip ir susijusių su ja legendų atžvilgiu. Bet Nauji Metai skiriasi nuo kitų tuo, kad tą dieną stengiamasi būti laisviau nuo bet kokio užsiėmimo ir rūpesčio. Kitomis gi švenčių dienomis tam tikri gyventojų luomai dirba kaip paprastai. Dėl to keletą dienų prieš Naujus Metus visose įstagose, mieste ir kaime, dirba, tvarko išsijuosę, kad visus dalykus užbaigus iki Naujų Metų išvakarių. Aš nežinodamas tos tvarkos buvau atsilankęs pas vieną nipponą, centro direktorių Yamaguči kaip tik gruodžio 31 dieną. Jis net išsigando ir labai mandagiai atsiprašė, paaiškindamas, kad sunkiausia jam diena visuose metuose yra kaip tik ši diena, kaip turi jis prižiūrėti, kad su senų metų pabaiga būtų visa baigta "yorosii" — gerai. Žinoma, perdavęs sveikinimus nuo jo charbiniškio draugo (Lietuvos piliečio), dabar išvažiavusio į Š. V. Ameriką, greit išsikrausčiau. Ir kai jis mane revizitavo, tai dar sykį atsiprašė, kad buvęs nemandagus dėliai savo biznio kaltės.

Be to, pažymėtina, kad Naujų Metų dieną nevalia ne tik nieko pikta daryti, bet reikia susilaikyti ir nuo nedraugingų žodžių, nuo blogų minčių. Uždrausta tą dieną net šluoti ar šiaip valyti kambarį, nes, sakoma, sykiu su tuo galima iššluoti ir gerąją deivę, Laimę. Taigi visa reikia surikiuoti iš vakaro. Dėl to, pabaigę šlavimą, šluotą apriša raudonai balta virvele, tarsi būtų uždėta antspauda, kad nepajudinsi šluotos.

Prieš Naujus Metus kiekvienas stengiasi išmokėti skolas, jei kokias turėjo. Nors juridiniai prie to nėra būtinai verčiami, bet, kaip esu girdėjęs, tas paprotys iki Naujų Metų sutvarkyti visus reikalus, taip yra įsišaknijęs, tapęs moraliu įstatymu, kad tie, kuriems sąlygos neleidžia nusikratyti skolų, dažnai baigia nusižudymais.

Nauji rūbai (kimono) taip pat jungiasi su Naujais Metais, dėl to malonu žiūrėti ypač į vaikus, žaidžiančius tą dieną ryškių, skaisčių spalvų taip charakteringuose, kaip jau buvau rašęs pirmam savo laiške, nipponams tautškuose rūbuose. O kadangi ir suaugusieji, kaip ir pas kitas tautas, daugelis švariai pasipuošią, lankosi tą dieną pasveikinti savo gimines, pažįstamus, ta, iš tikrųjų, Nauji Metai sudaro malonią, jautrią nuotaiką.

Tą nuotaiką dar padidina ir kiekvieno gyvenamojo namo durų ypatingas ir simbolingas papuošimas. Verta nupasakoti. Prie durų statoma dvi pušaitės: viena su dailia lygia žieve, kas reiškia moterišką giminę, o kitą šiurkščia žieve — simbolis vyriškos giminės. Kietas, nuolat žaliuojąs pušies medis reiškia ilgą, patvarų gyvenimą. Be to, iš abiejų durų pusių, virš pušaičių, matosi trys, viena prieš kitas bambusinės lazdos, reiškiančios ne tik patvarumą, bet abelnai kiekvieną dorybę bei jėgą, kuri nors ir lenkiasi, bet nesiduoda laužiamos. Patsai gi į namus įėjimas iš viršaus "laiminamas" stora virve iš ryžiaus šiaudų su joje įpintais kabančiais popicrukais ar drobės gabalėliais, kiek panašiais savo iškarpimais į ranką. Dėl to, kai kurie aiškina esą tai primena nipponams jų krašto imperatoriaus rankas laiminančias visos šalies ryžių derlių. Pati gi virvė pririšta abiejais savo galais iš vienos ir kitos pusės durų, truputį iš jos vidurio palaidžiau nusileidžia sudarydama triumfališkų vartų vaizdą, vadinamą "wanawa", arba "unava", ramybės bei palaimos (wa) virve (nawa). Pagal nipponų mitologijos "uanavos" kilmė jungiasi su tokia pasaka:

Po nepaprastai ilgos eilės įvairių dievų ir deivių, ant galo dangiškoje šalyje (Takamonochara) gimė trys dievai. Kai dievas Izanagi prausėsi, tai, beplaunant jam savo nosį, gimė dievaitis Susanoo, beplaunant dešinę akį — gimė deivė Cukiomi, o beplaunant kairiąją akį — gimė deivė Amaterasu (iš kurios esąs kilęs 2600 metų atgal pirmas Nipponų valdovas, Dzimmu, kurio šeima ir dabar valdanti šį kraštą). Izanagi pavedęs Susanoo valdyti jūros gaivalą, Cukiomi — nakties šalį, o Amaterasu — saulėtą Takamonochrarą kraštą. Bet Susanoo buvęs labai neramus, maištingas: atsisakė vadovauti vandenims. Tada tėvas išvarė jį iš Takamonocharos.

(Daugiau bus)

Dora spauda — tikra palaima.

Po Svietą Pasidairius

Džiano Gvazdziko gromata pašenavotam prof. Kampininkui.

Vakar gavau gromatą nuo Džiano Gvazdziko, kurioj jis prašo manęs ištlumočyti jam jo sapną. Gromatoj taip šneka:

"Sundai, suvalgęs garus pietus, įspraudžiau savo sėdynę į supamą kėdę ir ėmiau gazietas skaityti apie mėgiamiau sį man dalyką — sportą ir visokius rezultatus. Beskaitydamas nei nepajutau, kai akys užsimerkė ir aš atsiduriau sapnų karalystėj. Sapnuoju, kad esu per mares sporto prezidentas ir dėl to labai pašenavotas žmogus. Norėdamas pasigirti savo žmonai, aš sušukau:

"Dušele, širdele!..

"Sapne, matyt, taip garsiai sušukau, kad užgirdau: tarkš, tarkš! Pravėriau akys, o gi žiūriu, kad mano dušelė stovi lig pastyrus, o dišė, kurią ji tuo čėsu šluostė, ant grindų į šimtą gabelėlių sutrukus.

Per daug pietų prisišveitei! — atsipeikėjus pikta mina tarė man dūšelė. — Dvigubai aš išsigandau: dėl tavo blūdijimo ir pokštelėjimo ant žemės tos dišės.

"Pažiūrėjau į sudužusią dišę ir pamislijau sau: ot, tau ir nauja bėda, reikės dešimtukas iš kišenės krapštyti naujai dišei pirkti. Negana dar to, sapnas ir dišė buvo priežastim, kad žodis po žodžio supykau su savo dūšele ir susitarėm viens į kitą nešnekėti, o aš dargi ir apie sportą bei vadovystę mislyti.

"Ale žinote, kaip yra su ženočių gyvenimu. Vieną dieną supyksti su savo dūšele ir, rodos, visą gyvenimą nešnekėsi. Kitą dieną, žiūrėk, ji tave paglosto, piktumas atsileidžia ir vėl pasidaro rojus ant žemės. Taip esti su manim ir mano dūšele.

"Taigi, papasakok man, kas ... tai ... sapne sukagė, kad nesvietiškai buvai surikęs, kad net ir dišė man iš rankų iškrito? — paklausė ant rytojaus dūšelė, kai sėdome večerę valgyti.

"Matai, sakau, jai. Sėdėdamas kėdėj, rods, ir nesapnuodamas, pasijutau, kad aš esu sporto pirmininkas ir sportininkų vadas.

"Ak, šitaip! — sušuko mano dūšelė ir kad šoks, kad puls prie manęs, kad ims savo glėbiu spasti prie savęs, kad pradės pakšt, pakšt į veidą bučiuoti, net nežinojau nei ką daryti. — Ot, šitaip, tai bent vyras! Turėti tokį sumanų vyrą, tai ir man didelis onoras. Bet...

"Bet kas? — paklausiau.

"Džianuli, Amerike prezidentus renka kad ir sportininkams, ar ne?

"Baikis! Aš sufiksysiu taip, kad lekšinų nebus. Aš viską jau esu padaręs ir viskas bus parėdke.

"Ale Džianuli, — vėl prašneko dūšelė, — kad tu esi labai slabnas ant ritmetikos...

"Na, o kam to reikia?

"Kam reikia? Nugi rokundos suvesti ir jas išduoti gazietose, ar ne?

"Ką tu čia dabar šneki?.. Apie tai aš nė nemisliju... Aš tik figeriuoju, kaip gauti pinigų, o rokundos... et... Visuomenei nereikia žinoti rokundų. Tai ne jos biznis! Jos biznis tik pinigų duoti.

"Patenkinta tuo dūšelė pradėjo mane švelniai glostyti ir tuo tarpu aš atsibudau."

Mano delnas, Džianai Gvazdzikau, rodo, kad sapnas nepergeriausias. Sapne tokius dalykus sapnuoti reiškia, kad kas nors nebegerai, o Rygos Liudo Jakavičiaus sapnininkas tlumočija, kad reikalinga dvasios ir kūno pasilsys.

KAIP ĮVYKDYTAS 1937 METŲ LIETUVOS BIUDŽETĄ

KAUNAS (VDV.) — Valstybės kontrolierius inž. K. Šakenis pateikė Seimui patvirtinti pereitų metų valstybės pajamos ir išlaidos. Jis priminė, kad 1937 m. valstybės biudžetas Seimo priimtas ir Valstybės prezidento patvirtintas 255,570,652 Lt paprastųjų ir 47,869,457 Lt nepaprastųjų pajamų o iš viso 303,44,109 Lt. sumai.

Vykdant biudžetą pasirodė, kad vienos pajamos plaukė geriau, ir jų sulaukta daugiau negu buvo numatyta, kitų pajamų buvo mažiau. Perniai pajamų buvo gauta apie 27,000,000 Lt. daugiau, negu 1936 m., ir metai buvo baigti su apie 12,000,000 Lt. pertekliumi.

Valstybės kontrolierius nurodė, kad visos iš valstybės iždo skirstomos sumos buvo sunaudotos teisėtai. Beveik visos ministerijos padarė sutaupų, mažiau išleisdamos, negu joms buvo skirta.

Seimas 1937 metų biudžeto vykdymo apyskaitą patvirtino.

Kalbėkime tai ką jaučiame, nes gėda yra vieną kalbėti, o kitą jausti.

Su neteisybe visą pasaulį praeisi, bet atgal jau negrįši.

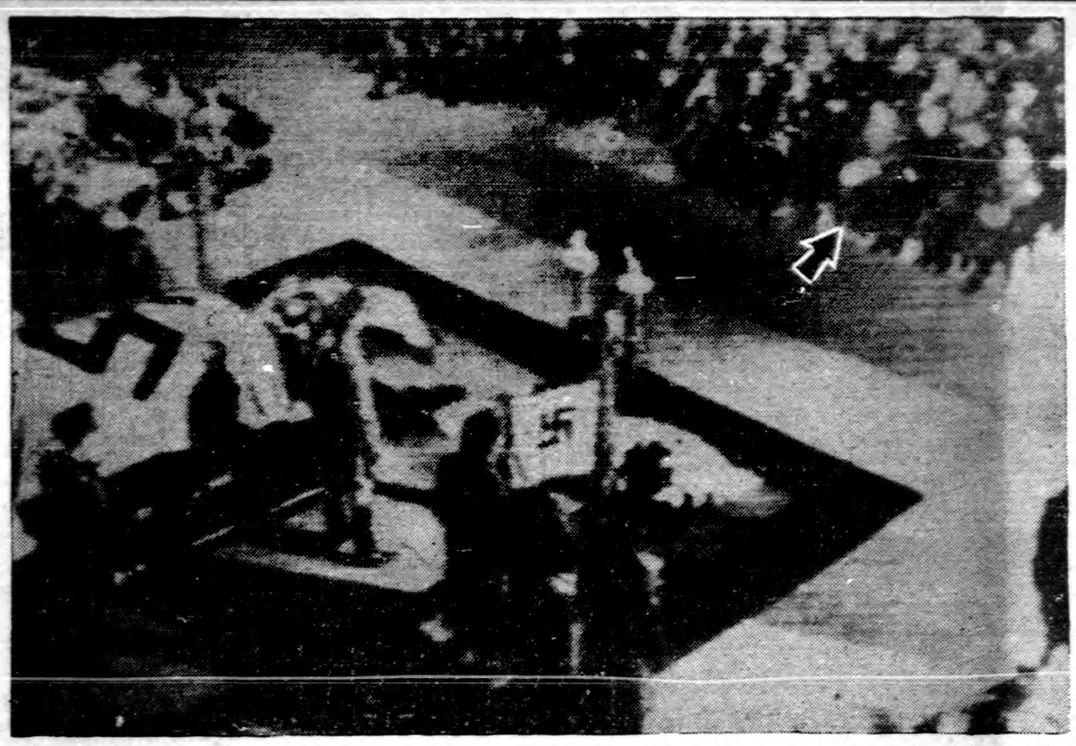

Nužudyto vokiečių ambasados Paryžiuje sekretoriaus von Rath laidotuvės Duesseldorfe, Vokietijoj. Kairėj katba Hitleris. Dešinėj strielės rodomas sėdi nacių užsienių reikalų ministeris J. von Ribbentrop, visas Hitlerio kabinetas ir nužudytojo giminės. (Acme radiophoto).

Teisių Skyrius

Rašo **Chas Kal**, 6322 S. Western Ave., Chicago

KLAUSIMAS. Nuomininkas sumušė mano mažą vaiką. Priežasties nežinau, nes vaikas sako vienaip, o nuomininkas kitaip. Kas galima daryt panašiame atsitikime?

ATSAKYMAS. Nuomininkas prasižengė prieš įstatymus, imdamas teismą į savo rankas. 1. Tėvas turi teisę apgint savo šeimą ir neduoti kitam žmogui mušti mažą vaiką. Tamsta gali išimt varantą ir jį areštuoti. 2. Gali iškelti civilę bylą prieš savo nuomininką.

KLAUSIMAS. Išnuomoyou mažą flat, už kurį moku $12 į mėnesį. Namo savininkas sutiko išvalyti ir išdažyti sienas, grindis ir langus. Du mėnesius išgyvenau, bet savininkas atsisako savo pažadą išpildyti. Ką aš turiu daryt, kad jį privertus pataisyt namą? **J.**

ATSAKYMAS. Greičiausiai neturi leaso ir raštiško užtikrinimo, kad savininkas sutiko jums išvalyti flatą. Įstatymai sako: "jeigu nėra raštiškai užtikrinta, kad namo savininkas atliktų taisymą flato, tada nuomininkas pats turi atlikt visą, kas reikia, tai yra išdažyti namą ir atlikti kitus mažus dalykėlius, kas prie namo priklauso".

KLAUSIMAS. Važiuojant gatvėkariu kai norėjau sėst į sėdynę, gatvėkaris smarkiai stojo ir aš kniupščia puoliau ant kito žmogaus ir užsigavau krūtinę. Ar galiu gaut atlyginimą iš gatvėkarių kompanijos už padarytus nuostolius? **M. P.**

ATSAKYMAS. Iš paduotų faktų negalima pasakyti, ar gatvėkarių kompanija yra, kaip mes vadiname "gross negligent". Mano patarimas, kreipkitės prie savo advokato.

KLAUSIMAS. Išvažiavus zuikių medžioti, beveikščiojant kitas medžiotojas, šaudamas į zuikį pataikė man į koją. Ir dabar dar guliu lovoj. Ar galiu skųst tą žmogų, kad jis užmokėtų padarytus nuostolius? **P.**

ATSAKYMAS. Iš padrotų faktų aišku, kad anas medžiotojas nebuvo supykęs ir neturėjo minty šaut į koją, tada jis neatsako už nelaimę. Jei galėtum įrodyt, kad jis buvo labai neatsargus, arba turėjo tikslo šaut į koją, tada galėtum jį patraukt į teismą. Tamsta panašų atsitikimą vadinam "to remote'.

KAS GIRDĖT WAUKEGANE

Lietuvių katalikiškos draugijos: vyrų, moterų, mergaičių ir choras jungtomis jėgomis rengia metinį bazarą ir šokius Šv. Baltramiejaus bažnyčios naudai. Bazaras prasidės lapkr. 20 d., Lietuvių Auditorijoj, 3 val. po pietų ir tęsis sekantį utarninką, seredą vakarais ir baigsis ketverga, Padėkos Dieną (nuo 3 val. po pietų).

Laikytame visų draugijų valdybų bei atstovų susirinkime, praeitą sekmadienį, tapo išrinkta generalė bazaro valdyba iš: Pranas Bujanauskas, pirmininkas; Pr. Dapkus, Pr. Rumša ir Jucz. Leškis, pirmininko pagelb.; Alekas Jankauskas, kasierius ir G. P. Bukantis, raštininkas. Kiekviena draugija turės savo būdą ir gražių dalykų. Padėkos Dieną laimėjimui bus kalakutas, žąsis, antis ar kitkoks paukštis, kurių ūkininkai aukojo šiam bazarui.

Visi parapijonai ir apylinkės lietuviai kviečiami atsilankyti. Beje, nedėlios, seredos ir ketvergo vakarais gries lietuviška orkestra.

Mokyklos vaikučiai irgi nepasilieka; jie turės įrengę savo būdą ir joje gražių dalykų laimėjimui.

Šv. Antano draugijos laikytam susirinkime, lapkr. 13 d., pasinaudodami vajaus proga, nupiginta įstojimo kaina įsirašė devyni nauji jauni gabūs nariai: Petras Šaulis, St. Kazakaitis, Mykolas Šaulis, Leonardas Šimulynas, Vladas Butkus, Alek. Paškauskas, Antanas Gelbudas, Albertas Bujanauskas ir Edvardas Bujanauskas. Pastarieji du yra sūnūs veikėjo ir buvusio varg. Prano Bujanausko. Gražus pavyzdys tėvams, kad stengtųsi savo sūnus įrašyti ir pratinti prie lietuviškų katalikiškų draugijų. Vajus dar tęsis iki Naujų Metų ir yra proga visiems įstoti į šią kilnią draugiją.

Šiemet Šv. Antano draugija, tur būt, ir kitos, žada prisidėti prieš Kalėdas įrengime eglaitės ir pasikviesti Kalėdų dieduką neturtingiems vaikučiams. Graž s draugijos sumanymas.

Šv. Juozapo draugija, viena seniausių Vaukegane, pradeda rodyti šiek-tiek gyvumo. Per ilgą laiką mažai kas buvo girdima, nors veikime nėra pasilikus nuo kitų draugijų. Dabar nori veikime užimt pirmą vietą ir, kaip sako pirmin. A. Jankauskas, tai padarysim. Draugija rengia vakarą sausio 21 d., 1939. Teks pamatyti kas tai nepaprasto.

Enrikas

LIETUVIŲ -- LENKŲ BENDROVĖ KLAIPĖDOJE

KAUNAS (VDV.) — Klaipėdos lietuvių spauda praneša, kad ten steigiama lietuvių — lenkų prekybos bendrovė, kurios tikslas bus prekyba su Lenkija. Bendrovė vadinsis "Litpol". Bendrovė pradėsianti veikti, kai bus pasirašyta Lietuvos — Lenkijos prekybos sutartis.

Bendrai, Klaipėdos pramoninkų ir prekybininkų sluoksniuose reiškiamas pageidavim-as, kad greičiau užsimegstų ir prekybiniai Lietuvos — Lenkijos santykiai. Klaipėdiečiai jau lenkiško miško plukdymo Nemunu klausimą dar prieš keletą metų, kad Lietuva netu rėjo jokių santykių su Lenkija. Dabar ir prekybiniams santykiams jau pasiruošta, bet ir kia sudaryti lietuvių — lenkų prekybos sutartį. Deja, čia ir atsiranda stambus kliūvinys.

Mat, ir Lietuva, ir Lenkija su užsieniais prekiauja daugiausia tomis pačiomis prekėmis.

Ir lietuviai, ir lenkai užsieniams daugiausia parduoda žemės ūkio gaminius, o užsieniuose pramonės dirbinius. Todėl vasarą pradėtos Lietuvos — Lenkijos prekybos derybos dar neatnaujintos. Abi šalys šį laiką stengiasi ištirti ir išsiaiškinti kokio masto, kokiomis prekėmis ir kuriuo būdu galės eiti lietuvių — lenkų prekyba.

Baltintos ir nebaltintos paklodės lovoms ir pagalvėms užvalkalai.

Naujos mados Chenille paklodės lovoms.

Sveteriai, sunki ir lengvi, vyrams, vaikams, moterims ir merginoms.

Vilnonės pančiakos, vyrams ir moterims.

Vilnonės pirštinės, vyrams moterims ir merginoms, taipgi vilnonės kepurės.

Vilnoni baltiniai, 100 nuoš. vilnų, vyrams ir moterims.

Parduoda:

BRIDGEPORT KNITTING MILLS

504 West 33rd Street,

Arti Normal Ave., Chicago, Ill.

Telefonas VICtory 3486

F. Selemonavich, Savininkas

Atdara Kasdien ir Vakarais ir Sekmadieniais

A. F. CZESNA BATHS

ATLANKYKIT SVEIKATOS PIRTĮ

Telefonas BOULEVARD 4552

Užlaikom elektrikinį Kabinetą, karštus ir garo kambarius; suteikiam elektrikinius ir švedų masažus; Pagelbėsim jūsų sveikatai VIOLET Spindulialis ir sieros Vaniom. Kainos labai prieinamos; Moterų diena utarninkais.

1657 West 45th St., kampas So. Paulina St.

Tel. CANal 9585

WEST SIDE VIEŠBUTIS

KAMBARIAI RENDON, DIENAI AR SAVAITEI

SALĖ RENDON DĖL VISŲ PARENGIMŲ VESELĖMS, ŠOKIAMS, BALIAMS VIRTUVĖ IR SIDABRINIAI INDAI DYKAI

2435 So. Leavitt Street Chicago, Ill.

UTILITY LIQUOR DISTRIBUTORS

Incorporated

Tel. Prospect 0745-0746

Wholesale Only

5931-33 So. Ashland Ave.

Pas mus galima gauti tikrai Lietuvišką Importą Valstybinę Degtinę.

Mes Ir Visi Mūsų Darbininkai Lietuviai, pp. F. ir M. Dzimidas Savininkai

TRIJŲ METŲ BIZNIO ATIDARYMĄ MINĖDAMAS

Kviečiu visus kaimynus, draugus ir pažystamus naudotis mano patarnavimu.

Midwest Service Station

VIC. YUKNIS, Savininkas

Gasas, Aliejus, Lubrikacija, Mašinų Plovimas Tire ir Battery Service

Tire ir Battery Service 24 Valandų Patarnavimas

Taipgi Parduodame Pečiams Aliejų

2335 South Western Avenue

TELEFONAS CANAL 3764

Turėdami Ką Nors Pardroti, Mainyti, Išnuomuoti — Arba Norėdami Ką Nors Pirkti, Atminkite 'Dr-go' Classified Skyr.

23-JŲ METŲ BIZNIO SUKAKTUVĖS

minėdamas kviečiu pasinaudoti mano patarnavimu.

Užlaikau geriausios rūšies laikrodžius, žiedus, muzikalius instrumentus ir visokių brangmenų.

JOHN A. KASS

4216 Archer Ave., Chicago

Tel. Lafayette 8617

STANDARD FEDERAL SAVINGS & LOAN ASSOCIATION OF CHICAGO

PERSIKĖLĖ Į SAVO NAMĄ

4192 ARCHER AVENUE

(NORTH EAST CORNER ARCHER AND SACRAMENTO AVENUE)

STANDARD FEDERAL SAVINGS and LOAN ASSOCIATION of CHICAGO yra didžiausia lietuvių taupinimo ir skolinimo įstaga visoje Amerikoje.

United States Government priežiūroje ir kiekvienai ypatai pinigai apdrausti iki $5,000.00.

Turtas virš $2,600,000.00. Reserve, atsargos fondas virš $200,000.00.

Kviečiame jus atsilankyti į mūsų naują vietą. Galima pinigus pasidėti ir atsiimti visados. Dabar mokam 4% už padėtus pinigus.

Duodam paskolas ant 1-mų Morgičių, nuo 1 iki 20 metų lengvais mėnesiniais atmokėjimais.

SEFETY DEPOSIT DĖŽUTĖS GALIMA PASIRENDUOTI

OFISO VALANDOS: nuo 9 ryto iki 5 vak. Seredom nuo 9 iki 12 dieną, Subatom nuo 9 ryto iki 8 val. vakaro.

STANDARD FEDERAL SAVINGS

AND LOAN ASSOCIATION OF CHICAGO

4192 Archer Ave. Phone Lafayette 0461

JUSTIN MACKIEWICH President *HELEN KUCHINSKAS, Sec.*

Dalykai Kuriems Verta Gyventi

(Iš angliško vertė KUN. ANT. M. KARUŽIŠKIS)

(Tęsinys)

Kaip ant žemės miglos, kurias ji dangui paveda nužengia lietuje, taip ant galvos tojo, kurs blogą darė, blogas vėl krinta.

Gyvenimo įstatymas yra, kad atlyginimas blogą paseks; tas visados įvyksta, nors išsipildymas gali ilgai užsivilkti.

Tat būkime neatlaidžiai teisingi, ištikimi ir tiesoje; kad didysis užmokėjimo įstatymas galėtų visad mūsų širdis džiuginti".

Yra viena kita šio mokinimo fazė. Galutina pjūtis, kuri ateina iš mūsų sėjimo, yra mūsų pačių karakteryje. Tai ne užmokesnis, kurs bus įdėtas į mūsų ranką danguje, kurs prižadėtas — kas nors bus mums duodama. Užmokesnis bus mumyse. Jis susidės iš panašumo į Kristų. Tat bloga darymui atlyginimas nebus nubaudimas uždetas ant blogą darančio, bet pats piktas įsidirbęs į tvirtumą jo gyvenime. Nubaudimas už galutinai neatleistą nuodėmę bus amžinas nusidėjimas. Labai iškilmingi yra tie Apreiškime žodžiai: "Kas kenkia, tegul dar kenkia: kas yra suteptas, tesusitepa dar daugiau; kas yra teisus, dar tedaro teisybę, ir kas šventas, dar tepasišventina". (Apr. XXII, 11). Tikriausias užmokesnis už gerą gyvenimą tai gerumas įsidirbęs į karakterį; tikriausias, gyviausias atlyginimas bus paliktas nuodėmei amžinai keliuose, kuriuos nusidėjėlis pasirinko ir išmoko šiame pasaulyje. Pažįstami, bet baisiai teisingi yra šie pareiškimai: —

"Pasėk mintį, veiksmą pjausi; pasėk veiksmą, įprotį pjausi; pasėk įprotį, karakterį pjausi; pasėk karakterį, likimą pjausi".

(Skyrius X seks)

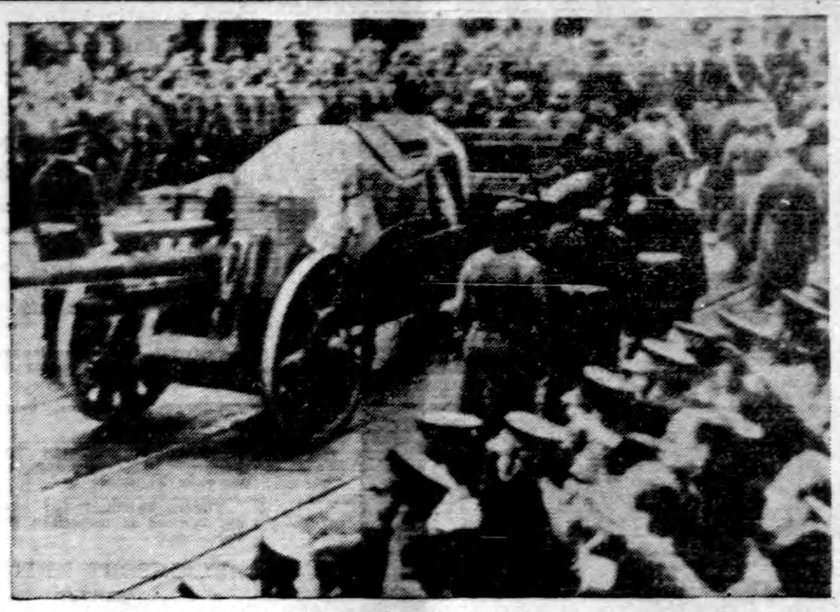

Pargabentas į Duesldorf, Vokietijoj, ir iškilmingai vežamas lavonas Ernst von Ra h, ... kiečių ambasados Paryžiuje sekretorius, kurį ... dienų nuo dė vienas žydas.

ŽINIOS IŠ ROCKFORD, ILLINOIS

Bazaras

Spalių 30 d. pasibaigė mūsų parapijos bazaras. Paskutinį vakarą susirinko pilna svetainė žmonių ir visi gražiai praleido laiką. Bazaras labai gerai pasisekė, nes pelno liko $764.00. Dėkojame labai širdingai parapijos komitetui ir visoms parapijos draugijoms už tokį gražų pasidarbavimą.

Parengimai

Lapkričio 6 d. sodalietės surengė "Barn Dance". Kiekvienas sodaliečių parengimas duoda pelno, nes visos dirba iš širdies.

Ligoniai

Dar vis serga mūsų geros parapijonkos: Uždavinienė ir Agnietė Yonkiūtė. Pastaroji guli Šv. Antano ligoninėje po pavojingos operacijos. Linkime joms greit pasveikti ir vėl su mumis dalyvauti.

Lapkričio 11 d. mirė mūsų sena parapijos narė Katarina Rimienė. Laidotuvės įvyko lapkričio 14 d. Paliko dideliame nuliūdime dvi dukteris ir tris sūnus.

Amžiną atilsį duok jai, Viešpatie!

Pramogos

Lapkričio 3 d., parapijos svetainėje linksmino mus visus WPA dvidešimts penki muzikantai. Jie taip pasišventę, kad net išmoko ruoš pagroti "Lietuva, tėvynė mūsų" ir kelias lietuviškas p kas. Tas mums geriausiai patiko.

Mūsų mokyklos vaikučiams labai patiko p. Kings kanarkos. Jo kanarkos yra taip išlavintos kad moka atsakyt į klausimus, paskui važinėti ant motorcycles.

Krikštas

Pereitą sekmadienį sūnus Aleksandro ir Stellos Kazlauskų buvo pakrikštytas vardu Vilimas - Edvardas. Krikšto tėvais buvo Albertas Smagowicz ir Elena Mikrut.

Lietuvaitė laimėjo

Rita Makauskaitė, duktė Kazimiero ir Elenos Makauskų, laimėjo pirmą vietą 'Baby Contest', Rockforde.

Vestuvės

Lapkričio 19 d. Morta Malinauskaitė susituoks su Owen McCafferty parapijos klebonijoje.

Rally

Lapkričio 4 d. mūsų parapijos svetainėje buvo "Democratic Rally". Susirinko daug žmonių. Vienas demokratas, vardu Baumgartner, laimėjo rinkimuose, kurie įvyko 8 d.

Vokietininkai Smarkiai Ruošiasi Seimelio Rinkimams

KLAIPĖDA. Seimelio rinkimams vokietininkai ruošiasi su lig šiol nebūtų jėgų įtempimu. Prieš rinkmus numatoma dar tūkstančiui lietuvių atimti pasus. Į rinkikų sąrašus neįtraukta daug lietuvių. Organizuotos grupės užpuldinėja lietuvius moksleivius ir net mergaites Klaipėdos Miesto savivaldybė pranešė, kad sklypus namams statyti gaus tik išgyvenę mieste daugiau kaip 15 metų. Direktorija lapkričio 12 d. išleido politinį paliepimą darbui tvarkyti, varžantį lietuvius darbininkus Klaipėdoje. Šiomis dienomis įvyko gausūs Klaipėdos krašto lietuvių Visuomenės Sąjungos ir Darbininkų Susivienijimo suvažiavimai.

Vakarienė

Parapijos metinė vakarienė bus Šv. Antano parapijos svetainėje, lapkričio 20 dieną. Va karienėje turėsime garbingų svečių: miesto majorą ir kitus valdininkus. Po vakarienės bus šokiai. Grieš Quin Bowens orkestra. Visi kviečiami dalyvauti šioje vakarienėje, nes viskas ruošiama, kad patenkinus parapijonus ir svečius.

Mėlynakė

Iš Politikos Lauko

KĄ LIETUVIAI LAIMĖJO PER RINKIMUS?

Šis ir kiti svarbūs klausimai bus aiškinami Marquette Parko politikos klūbo susirinkime, rytoj, lapkr. 20 d., 2 val. po pietų, parapijos salėj.

Kaip lietuviai darbininkai ir precinktų kapitonai veda savo precinktus ir kaip išrodo ateitis? Šie klausimai turėtų būt įdomūs visiems šios kolonijos gyventojams. Ar lietuviai turės kandidatus ateinančiuose rinkimuose, priklausys nuo mūsų pačių.

Neseniai 13 wardo lietuviai, biznieriai, darbininkai ir precinktų kapitonai surengė balių, kad pagerbus stambų politiką, kuris parodė prielankumą lietuviams. Bankietas pasisekė. Čia lietuviai parodė savo jėgą. Dabar pričio reikalas tą jėgą įkinkyti į darbą.

J.L.J.

LIETUVIAI ADVOKATAI

Telephone YARds 1001

JOSEPH J. GRISH

LIETUVIS ADVOKATAS
4631 So. Ashland Avenue
Res. 6515 S. Rockwell Street
Telephone REPublic 9723

KAL & ZARETSKY

LIETUVIAI ADVOKATAI
6322 So. Western Avenue
VALANDOS:
Panedėlį, Utarninke ir Ketverge nuo 2 iki 9 val. vakare.
Seredoj ir Pėtnyčioj — 2 iki 6 v. v.
Subatoj nuo 12 iki 6 v. v.
Tel. Prospect 1012
Rez. Tel. Republic 5047

AKIŲ GYDYTOJAS

DR. VAITUSH, OPT.

LIETUVIS
OPTOMETRICALLY AKIŲ SPECIALISTAS
Suviršy 20 metų praktikavimo Mano Garantavimas
Palengvins akių įtempimą, kas esti priežastimi galvos skaudėjimo, svaigimo, akių aptemimo, nervuotumo, skaudamų akių karštį, atitaiso trumparegystę ir toliregystę. Prirengia teisingai akinius. Visuose atsitikimuose egzaminavimas daromas su elektra, parodančia mažiausias klaidas. Specialė atyda atkreipiama į mokyklos vaikus. Kreivos akys atitaisomos.
Valandos nuo 10 iki 8 val. vak. Nedėlioj pagal sutartį.
Daugely atsitikimų akys atitaisomos be akinių. Kainos pigios kaip pirmiau.
4712 SO. ASHLAND AVE

ĮVAIRŪS DAKTARAI

Tel. CANal 5969
DR. WALTER J. PHILLIPS
GYDYTOJAS IR CHIRURGAS
2155 West Cermak Road
OFISO VALANDOS:
1 — 4 ir 6:30 — 8:30 vakare
ir pagal sutartį

Tel. CAPitol 2828
DR. W. J. KIRSTUK
GYDYTOJAS IR CHIRURGAS
4309 W. Fullerton St.
OFISO VALANDOS:
1—4 po piet ir 6—8 vak.

DR. A. J. MANIKAS
GYDYTOJAS IR CHIRURGAS
VIRginia 1116 4070 Archer Ave.
Valandos: 1—3 ir 7—8
Kasdien išskyrus Seredą
Seredomis ir Nedėl. pagal sutartį
Sekmadienį susitarius

DR. CHARLES SEGAL
OFISAS
4729 So. Ashland Ave.
2-tros lubos
CHICAGO, ILL.
Telefonas MIDway 2880
OFISO VALANDOS:
Nuo 10 iki 12 val. ryto, nuo 2 iki 4 val. po pietų ir nuo 7 iki 8:30 v. v.

DR. MAURICE KAHN
GYDYTOJAS IR CHIRURGAS
4631 So. Ashland Ave.
Tel. YARds 0994
Rez. Tel. PLAza 2400
VALANDOS:
Nuo 10-12 v. ryto; 2-3 ir 7-8 v. vak
Nedėliomis nuo 10 iki 12 val. dieną

Telefonas HEMlock 6286
DR. A. G. RAKAUSKAS
GYDYTOJAS IR CHIRURGAS
2415 W. Marquette Rd.
Ofiso valandos:
10—12 val. ryto
2—4 ir 6—8 val. vakaro
Trečiadieniais ir Sekmadieniais Susitarius

LIETUVIAI DAKTARAI

Tel. CANal 2345
DR. F. C. WINSKUNAS
GYDYTOJAS IR CHIRURGAS
2158 W. Cermak Road
Val.: 2—4 ir 7—9 val. vakare
Ketvergais pagal sutartį
2305 So. Leavitt Street
Tel. CANal 0402

DR. P. ATKOČIŪNAS
DANTISTAS
1446 So. 49th Court, Cicero
Antradieniais, Ketvirtadieniais ir Penktadieniais
Valaandos: 10-12 ryte, 2-6, 7-9 P. M.
3147 S. Halsted St., Chicago
Pirmadieniais, Trečiadieniais ir Šeštadieniais
Valandos: 3—8 P. M.

AMERIKOS LIETUVIŲ DAKTARŲ DRAUGIJOS NARIAI

Res 6958 So. Talman Ave.
Res. Tel. GROvehill 0617
Office Tel. HEMlock 4848
DR. J. J. SIMONAITIS
GYDYTOJAS IR CHIRURGAS
2423 W. Marquette Road
Val. 2—4 ir 7—9 vak.
1446 So. 49th Ct.
Subatomis nuo 7—9 vakare
Ketv. ir Nedėliomis susitarus

Office hours:
2 to 4 and 7 to 9 P. M.
Sundays by appointment
DR. STRIKOL'IS
PHYSICIAN and SURGEON
4645 So. Ashland Avenue
OFISO VALANDOS:
Nuo 2 iki 4 ir nuo 6 iki 8 val. vak.
Nedėliomis pagal sutartį.
Office Tel. YARds 4787
Namų Tel. PROspect 1930

Tel CANal 6122.
DR. S. BIEŽIS
GYDYTOJAS IR CHIRURGAS
2201 W. Cermak Road
Valandos: 1—3 popiet ir 7—8 v. v.
REZIDENCIJA
6631 S. California Ave.
Telefonas REPublic 7868

Office Phone PROspect 1028 — Res and Office 2359 S. Leavitt St.
Val: 2-4 pp. ir 7-9 vak. CANal 0706
DR. J. J. KOWAR
(KOWARSKAS)
GYDYTOJAS IR CHIRURGAS
2403 W. 63rd St., Chicago
Nedėliom ir Trečiadieniais Pagal Sutartį.

Tel. LAFayette 8016
DR. C. J. SVENCISKAS
DANTISTAS
4300 So. Farfield Avenue
OFISO VALANDOS:
10 val. ryto iki 9 val. vakaro
Sekmadieniais ir Trečiadieniais pagal sutartį.

Tel. YARds 5921
Res.: KENwood 5107
DR. A. J. BERTASH
GYDYTOJAS IR CHIRURGAS
Ofiso val. nuo 1—3; nuo 6:30—8:30
756 West 35th Street

Tel. CALumet 5974
OFISO VALANDOS
9 val. ryto iki 8 v. vakare, išskiriant sekmadienius ir trečiadienius
DR. A. P. STULGA
DANTŲ GYDYTOJAS
3259 S. Halsted Street
CHICAGO, ILL.

Ofiso Tel. VIRginia 0036
Rezidencijos Tel. BEVerley 8244
DR. T. DUNDULIS
GYDYTOJAS IR CHIRURGAS
4157 Archer Avenue
Ofiso val.: 2—4 ir 6—8 P. M.
Rezidencija
8939 So. Claremont Ave.
Valandos: 9—10 A. M.
Nedėliomis pagal sutartį

Tel CANal 0257
Res. Tel. PROspect 6659
DR. P. Z. ZALATORIS
GYDYTOJAS IR CHIRURGAS
Rezidencija 6600 So. Artesian Ave.
VALANDOS: 11 v. ryto iki 3 popiet
6 iki 8 val. vakaro

Tel. YARds 2246
DR. C. VEZELIS
DANTISTAS
4645 So. Ashland Avenue
arti 47th Street
Val: nuo 9 ryto iki 8 vakaro
Seredoj pagal sutartį

DR. V. E. SIEDLINSKI
Dantistas
4143 South Archer Avenue
Telefonas LAFayette 3650
Antradieniais, Ketvirtadieniais ir Penktadieniais
4631 South Ashland Ave.
Tel. YARds 0994
Pirmadieniais, Trečiadieniais ir Šeštadieniais

WAREHOUSES IŠPARDAVIMAS

Kalakutas dykai su perkama radija, Pečiu, Bedroom Setu, Stalu, Skalbiama Mašina, Elektrine Ledaune, Parlor Setu ar Karpetu.

Jūsų senas Parlor Setas perdirbamas išnaujo, su nauja materija už $38.00

Jos. F. Budrik Furniture Co.
3409-21 S. Halsted St.
Tel. Yards 3088

Nedėlioj vakare 5:30 pasiklausykit gražaus lietuviško programo iš stoties WCFL., 970 kil.

JAU LAIKAS UŽSISAKYTI ANGLIS

Turime geriausios rūšies anglius. Patarnavimas greitas. Pristatome į visas Chicagos dalis ir priemiesčius.

TUMONIS COAL CO.,
10742 So. Wabash Avenue
Tel. Pullman 8092 ir 8096
Virš 12 metų biznyje.
ANTANAS TUMONIS, Savininkas

MID-WEST JEWELRY AND MUSIC

ANTHONY P. LIAKAS, Prop.
10 METŲ BIZNIO PROGA
Mano moderniškai įtaisytoje krautuvėje rasite geriausios rūšies brangmenų: laikrodžių, žiedų, muzikalių instrumentų ir tt.
Visus kviečiu atsilankyti ir duoti man progą jums patarnauti.
2049 W. 35th St., Chicago

Telephone Canal 5233
WEST SIDE EXPRESS
Moving, Pečiams Alyva, Anglys ir Malkos
2146 So. Hoyne Avenue Chicago, Ill.
S. T. FABIONAS, Savininkas

1939 METŲ
"DRAUGO" KALENDORIAI
JAU PLATINAMI

Gražūs Lietuviški Kalendoriai Su Visomis Šventėmis. Kiekvienas Mėnuo Turi Po Gražų Paveikslą. Senieji "Draugo" Skaitytojai Ir Naujai Užsirašusieji Gauna Kalendorius Dovanomis. Kaina Perkant — 25c. Į Lietuvą Su Persiuntimu — 30c.

Mažas Sumas Galima Siųsti Pašto Ženklais.

Agentai Atsišaukite.

"DRAUGAS"
2334 So Oakley Ave., Chicago, Illinois

CHICAGOS LIETUVIŲ ŽINIOS

Klebonas Kviečia

Šiame sekmadienyje, 7:30 v. vakare, parapijos salėj įvyksta metinis Šv. Antano parapijos bankietas su gražia programa. Per vakarienę bus leidžiama gražus parlor setas ir daug kitokių dovanų.

Valgių šeimininkės prirengė tiek ir taip skaniai, kad atėjusieji tikrai sakys: "Tai bent parapijos bankietas".

Širdingiausiai kviečiu visus ciceriečius, bulvariškius, profesionalus, draugijas, klūbus, ir visus biznierius į mūsų parapijos metinį bankietą. Kviečiu taip pat draugus ir prietelius iš kitų kolonijų. Norėsiu su jumis visais pasimatyti, pasišnekučiuoti, paspausti dešinę.

Klebonas kun. Vaičūnas

Neieškokite Bargenų Kur Kitur, Pirkite Pas "Draugo" Bičiulius

Kam eiti kitur, jei galima gauti pas savuosius geriau ir pigiau?

Pirkdamas pas savo žmogų tikrai žinai, kad nebūsi prigautas.

Lietuviai, Ciceros biznieriai, o ypač "Draugo" skaitytojai ir rėmėjai, jau pradeda rūpintis, kad, atėjus Kalėdų šventėms, nieko netrūktų kostumeriams. Žada savo krautuves užpildyti naujomis ir švie žiomis prekėmis.

Pirkime iš lietuvių vietinių biznierių. **Rap.**

Vyčių Šokių Vakaras

Lietuvos Vyčių kuopa rengia pasilinksminimo vakarą su šokiais lapkričio 2 3d., parapijos svetainėje.

Komisija uoliai darbuojasi, kad vakaras pasisektų. Visi kviečiami atsilankyti, nes, kaip girdėt, bus daug svečių net iš Melrose Park.

Komisija

Ministras Lozoraitis Apie Lietuvos Užsienio Politikos Uždavinius

KAUNAS. Užsienių reikalų ministras Lozoraitis spaudai pareiškė, kad mūsų užsienių politikos vyriausias uždavinys dabar apdrausti visomis priemonėmis ir toliau visomis linkmėmis stiprinti mūsų nepriklausomybę, palaikyti geriausius santykius su visais kaimynais, nesikišant į kitų valstybių ginčus ir jų vidujinę santvarką.

Geriau savyje surasti vieną ydą, o ne kito 10.

Užsitarnavo Tėvų Pagerbimo

Alfonsas J. Kavalčikas, sūnus Kajetono ir Domicelės (po tėvais Čužauskaitė) Kavalčikų. Jaunas Alfonsas yra baigęs lietuvių Šv. Kryžiaus parapijinę mokyklą, lankė keturis metus Šv. Ignaco kolegiją, vienus metus YMCA kolegiją ir po to tris metus Illinois universitetą, kur baigė aptiekorystės mokslus. Perėjo visus kvotimus ir yra pilnas vaistininkas. Pirmiau, dar mokslus eidamas dirbo J. Rakščio vaistinėj, 1900 So. Halsted St. Dabar dirba vaistinėj prie 47 St. ir Honore St., pas Mrs. Dobskį. Visose mokyklose pasižymėjo moksle ir stojęs į praktišką darbą irgi gerai pasirodė. Už tai dabar tėvai jam rengia šeimyniškas pagerbtuves. O kai baigė aptiekorystės mokslus, tai tėvai jam nuo automobilių pardavėjo Balzeko nupirko naują Plymouthą, kurį jisai mikliai vairuoja.

Kai jaunas Alfonsas įsigys daugiau bizniško patyrimo dirbdamas pas kitus, tai vėliau įsigys nuosavą moderniška, didelę vaistinę.

Alfonsas turi seserį Jadvygą, kuri baigė keturių metų kursą Šv. Kazimiero Akademijoj. Dabar turi didelį kompanijoj sekretorijalį darbą.

Alfonsas ir Jadvyga didžiuojasi, kad turi gerą dėdę asmenyje kun. J. Čužausko, Waukegano lietuvių Šv. Baltramiejaus parap. klebono, kurs yra buvęs jų, Šv. Kryžiaus parap. vikaru.

P-nai Kavalčikai šiemet mini 30 metų sukaktuves nuo atvykimo Amerikon. Taip pat šiemet jie mini kitas sukaktuves, būtent 25 metų vedybinio gyvenimo. Jie yra sekmingi biznieriai, užlaiko valgomųjų daiktų krautuvę. Šiemet suėjo 22 metai, kai įstojo į tą biznį. Dabartinis jų adresas: 4404 So. Wood St. P-nas Kajetonas Kavalčikas kilęs iš Vilnijos ir jaunas atvyko Amerikon. Nors Lietuvoj jam nebuvo tekę būti susipratusių lietuvių tarpe, bet čia apsigyveno tarp savųjų ir tapo pavyzdingu tėvynainiu. Jisai yra daug patyręs, daug pergyvenęs ir turi visokių atsiminimų. Apie tai jisai įdomiai yra rašęs "Drauge". Jo moteris Domicelė yra pavyzdinga šeimininkė ir motina

Sugebėjo gražiai išauklėti vaikus, o dabar sumaniai pagelbsti vyrui biznio reikaluose. Savo krautuvėj užlaiko geriausios rūšies prekes, teikia visiems mandagų patarnavimą. Per tai įgijo daug draugų, rėmėjų ir kostumerių, kurie dabar džiaugiasi, kad jų vaikai pagalios sekmingai baigę mokslus, sekmingai pradėjo praktikuoti įgytą mokslą.

Sveikiname p-nus Kavalčikus ir jų vaikus jų dabartiniame džiaugsme minint sukaktuves ir pagerbiant pagarbos užsitarnavusius vaiku — Alfonsą ir Jadvygą.

Dora spauda — tamsumoj šviesa.

Kiekvieno kataliko yra šventa priedermė skaityti ir įvairias būdais remti savo katalikišką laikraštį.

NUOLATINIS, GREITAS SUSISIEKIMAS
Tarp New Yorko ir Klaipėdos, Per Gothenburgą

Kelionė prasideda ir baigiasi Švedų Amerikos Linijos laivais Nuo Švedijos, vyksta iš Stockholmo ar Kalmaro moderniškuoju S. S. "Marieholm."

Nereik Švedų vizos keleiviams į Lietuvą per Švediją

KALĖDINĖS EKSKURSIJOS Į LIETUVĄ
Išplauks iš New Yorko
DROTTNINGHOLM ..... Lapkričio 30
DRIPSHOLM ..... Gruodžio 7

Platesnių žinių ir laivakorčių kreipkitės į vietinį laivakorčių agentą, arba

SWEDISH AMERICAN LINE
181 North Michigan Ave., Chicago, Illinois

Sveikata Brangus Turtas
Kuomet Reikės Jums Vaistų, Ateikite į
FAMILY DRUG STORE
Mes užtikriname Jums teisingą ir sąžiningą patarnavimą. Receptai visuomet sąžiningai pildomi sulyg gydytojų nurodymo.
Užlaikome visokių Tualeto Reikmenų, Parduodame saldainių, ice cream, cigarų ir t. t. Užlaikome visokių mokyklos reikmenų.
FAMILY DRUG STORE
IZABELE A. VAIŠVILIUTĖ, R. Ph. G., B. S. C., Sav.
1446 So. 49th Court Cicero, Illinois
Skersai gatvės nuo Šv. Antano par. mokyklos.

WISCONSINO LIETUVIŲ ŽINIOS

GRAŽIOS KLEBONO SUTIKTUVĖS. 25 METAI NUO PARAPIJOS ĮSISTEIGIMO

MILWAUKEE, WIS. — Skaitant "Draugą" retai kada užeini žinutę iš šio gražaus miesto, tartum, čia nieko svarbaus nėra. Bet kai kada ir labai svarbūs dalykai pro pirštus pralenda.

Kad ir mūsų mylimam kleb. kun. J. Marčiui sutiktuvės grįžus iš Europos, kurios buvo surengtos pastangom komiteto ir darbščių moterų: Onos Kainauskienės ir Rozalijos Paulauskienės. Nors žmonių susirinko ne per daugiausia, bet viskas buvo gražiai.

Pasirodžius svetainėj kun. J. Marčiui, visi sutiko rankų plojimu, o A. Idzelis maršu ant akordino, gi klebonui atsisėdus prie stalo maža mergaitė E. Borček įteikė gėlių bukietą.

Po vakarienės klebonas papasakojo, kaip jam patiko Lietuva ir kitos šalys, kuriose lankėsi. Kalbėjo lietuviškai ir angliškai, nes bankiete dalyvavo daug ir svetimtaučių. Lietuva, sakė, geriau patikus už kitas šalis.

Vadovaujant klebonui kun. J. Marčiui, visur parapijoj pavyzdinga tvarka. Šiais metais pataisyta ir išgražinta svetainė, kur buvo labai reikalinga, nors tas ir ne pigiai atsėjo, beveik $3,000. Tas atlikta beveik be skolos. Šiais laikais labai svarbu, kad parapija nebrenda į skolą, kad gali verstis be skolos.

Šiais metais bazaro nerengiama, bet yra įvesta bingo lošimas, kuris būna kas penktadienio vakarą, parapijos svetainėj. Nors parapijai pelnas nekoks, bet visgi geriau kaip nieko.

Šiais metais mūsų parapijai sueina 25 metai nuo įsteigimo. Todėl rengiama sidabrinio jubiliejaus paminėjimas Padėkos Dieną, 5 val. vakare. Bus bankietas, kalbos ir programa, kurią išpildys choras, vedamas varg. J. Kailiukaičio. Po visam bus šokiai. Visas tas pasižmonėjimas kainuos tik 50c. Todėl visi lietuviai kviečiami tą dieną atsilankyti parapijos svetainėj; ne tik vietiniai, bet ir iš toliau.

A. Čižas

Clinics prove Listerine Antiseptic reaches and kills dandruff germ

There is no easier, more delightful, or effective way of keeping dandruff under control than with Listerine Antiseptic, famous for more than 25 years as a mouth wash and gargle. Just rub it in and follow with prolonged massage.

Listerine Antiseptic gets rid of dandruff because it kills the germ that causes dandruff—the queer little bottle-shaped bacteria (Pityrosporum ovale) that surrounds the hair and covers the scalp.

Don't waste time with remedies that merely attack symptoms. Use Listerine Antiseptic, the proved treatment that gets at the cause. The only treatment we know of that is backed by ten years of research and a clinical record of success in the great majority of cases.

Lambert Pharmacal Co., *St. Louis, Mo.*

LISTERINE
THE PROVED TREATMENT FOR
DANDRUFF

REUMATIZMAS SAUSGĖLĖ

Nesikankykite savęs skausmais: Reumatizmu, Sausgėle, Kaulų Gėlimu, arba Mėšlungiu — raumenų sunkumu: nes skaudėjimai naikina kūno gyvybę ir dažnai ant patalo paguldo.

CAPSICO COMPOUND mostis lengvai prašalina virš minėtas ligas; murms šiandien daugybė žmonių siunčia padėkones pasveikę. Kaina 50c. per paštą 55c, arba dvi už $1.05 Knyga: "ŠALTINIS SVEIKATOS" augalais gydytis, kaina 50 centų.

Justin Kulis
3259 SO. HALSTED ST.
Chicago, Ill.

GREY?

WHY
Look Old
When It's So Easy
To Look Young...
with CLAIROL

Is your hair grey?
Is it going grey?
Is it drab, faded or streaked?

Don't let these tell-tale marks of age remain. They make you look and feel old beyond your years. Erase them quickly and simply with Clairol which shampoos, reconditions and tints your hair back to its own natural-looking color ...glowing with youthful highlights...in one triple-action treatment.

Ask your beautician. Write for FREE booklet, FREE advice on care of hair and FREE beauty analysis.

Not with common, old-fashioned hair dyes but
NATURALLY... with CLAIROL

Beverly King, Clairol, Inc., 132 West 46th St., New York, N. Y.
Please send FREE Clairol booklet, FREE advice and FREE analysis.
Name..... Address.....
City..... State.....
My Beautician is.....

20 METŲ BIZNIO SUKAKTUVĖS

Jau 20 metų, kai tarnauju saviškiams. Naudokitės mano ilgų metų patyrimu.

Užlaikau deimantų, laikrodžių ir kitokių brangmenų.

Laikrodžių taisymas, tai mano specialybė.

A. PETKUS
2456 W. 69th St., Chicago

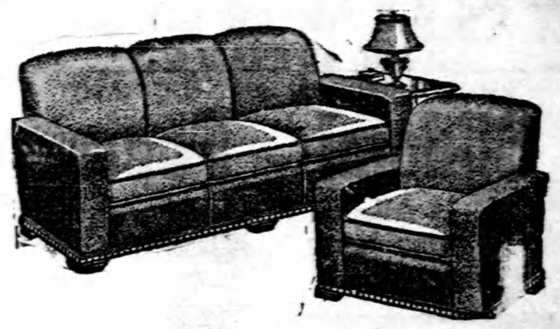

Mūsų Pačių Dirbtuvėje
Padarytas ir Pilnai
Garantuotas
Tiktai **$29.50**

ROOSEVELT Furniture Co.
2310 West Roosevelt Road
- ir -
2301 West Roosevelt Road,
CHICAGO, ILLINOIS
Telefonas SEEley 8760

CHICAGOS LIETUVIŲ ŽINIOS

Dievo Apvaizdos Parap. Žinutės

Smarkiai rengiamasi prie parapijos metinės vakarienės, kuri įvyks sekmadienį, lapkr. 27 d. Šv. Onos draugijos narės, vadovaujant savo darbščiai pirm. U. Jucienei, atliks šeimininkių darbą ir surengs šaunią vakarienę. Parapijiečiai noriai remia savo aukomis, ypač mūsų biznieriai. Svečiams palinksminti taip pat rengiama graži programa, kurią išpildys parap. choras ir mokyklos vaikučiai. Laukiame malonių svetelių ir iš tolians.

Gerb. kun. A. Kiškūnas yra išvykęs kelioms savaitėms atostogų, tačiaus parap. vakarienėj jau bus sugrįžęs. Gerb. klebonui sekmadieniais ir reikalui esant kitoms dienoms pagelbėti atvyksta Tėvai Marijonai. Praėjusį sekmadienį buvo atvykęs kun. K. Malinauskas iš Hinsdale Seminarijos.

P. Ivanauskienė, sugrįžus iš Lietuvos buvo smarkiai susirgus, bet jau dabar sveikata grįžta ir netrukus bus visai sustiprėjus. Tikimės, kad greit vėl galės pradėti darbuotis parapijoje ir įvairiose draugijose.

Praėjusį antradienį mokyklos vaikučiai buvo surengę centinį bazarėlį. Ypač malonu buvo matyti daug atsilankiusių motinų, kurios buvo patenkintos šituo įdomiu parengimu, kurio tikslas buvo paremti parap. mokyklą. Seserys mokytojos, kurių pasidarbavimu ir sumanumu, tas viskas buvo surengta, džiaugiasi geromis pasekmėmis.

Šakiečių Klūbo Parengimas

NORTH SIDE. — Šį vakarą, 19 d. lapkričio, Šv. Mykolo parapijos svetainėj, 1644 Wabansia Ave., bus atvaidintas veikalas "Jurgis Žiburys". Po vaidinimo bus muzika ir pasilinksminimas. Visi klūbiečiai kviečiami atsilankyti. Pradžia 7 valandą.

Komisija

P-nai Stupeliai, 57 E. 100 St., atnaujino "Draugo" prenumeratą ir papasakojo senų atsiminimų. Vienas buvo apie Urniką, kaip jis sviestą pardavė Urnai. Antras atsiminimas, kaip Aleksandravičius nupirko iškastą turtą — pilną skardinę imperiolų.

Gabi ir pavyzdinga lietuvaitė

Cecilija Kinčinaitė, duktė plačiai žinomų biznierių Jono ir Anelės (po tėvais Zapolskaitė) Kinčinų, 4441 So. Honore St. Praėjusį pavasarį ji baigė keturių metų kursą Šv. Kazimiero Akademijoj, o dabar lanko De Paul universitetą ir ima biznio kursą. Visose mokyklose ji buvo pirmutinė mokinė. Pirmutinė buvo Šv. Kryžiaus parap. mokykloj, pirmutinė buvo Šv. Kazimiero Akademijoj. Dabar universitete taipgi šauniai mokosi. Jos brolis Jonas lanko De La Salle akademiją. Jam irgi labai gerai sekasi mokslas. Lapkričio 22 d. Cecilijos vardinės pripuola. Ta proga šiemet, susirinks jos draugės į vaišes jos tėvų namuose.

P-nai Kinčinai šiemet mini 19 metų savo vedybinio gyvenimo ir biznio sukaktuves. Šliūbą jiems suteikė kun. N. Pakalnis, kurs tada buvo vikaru Šv. Kryžiaus parap. P-nai Kiničinai visą laiką išgyveno ant Town of Lake, visą laiką pavyzdingai vedė savo biznį ir tuomi laimėjo žmonių pasitikėjimą ir palankumą. Įsigijo daug draugų ir kostumerių ir visur prideramai aptarnauja. Jie yra uolūs katalikiškos spaudos ir Marijonų įstaigų rėmėjai. Jie yra vieni iš pirmutinių Šv. Kryžiaus parap. steigėjų ir visą laiką pavyzdingai ėjo katalikiškas pareigas. Jų pėdomis eina ir jų gražiai išauklėti vaikai.

Kai praėjusį pavasarį, kai Cecilija baigė akademiją, tai jai tėvai nupirko naują Packardą, kurį ji labai gerai moka vairuoti. Tokią dovaną ji užsipelnė už gerą mokslą ir už pavyzdingą pildymą ketvirtojo Dievo įsakymo.

Jaunai Cecilijai, noliai mokslo mylėtojai, pavyzdingai dukterei jos vardinių proga linkime geriausios kloties jos siekime prie aukšto tikslo.

ELENA IR MARTYNAS JUREVIČIAI

Iš Brighton Parko, 2558 W. 39 Pl. sekmadienį, lapkričio 20 d. minės savo vedybinio gyvenimo 25 metų sukaktuves ir sykiu vardines. Ta proga jie yra užsiprašę šv. Mišias, kurios įvyks 12 val. Nekalto Prasidėjimo Panelės Švč. parapijos bažnyčioj. Šliūbą jiems yra suteikęs kun. A. Briška Šv. Kryžiaus bažnyčioj, kur jis tąsyk buvo vikaru. Martynas yra kilęs iš Krekenavos parap., Sreibės kaimo, o Elena iš Selensės dvaro. Užaugino du sūnu Kazimierą ir Martyną, dukterį Stanislavą, kuri yra ištekėjus už Jono Slavicko iš Benton, Ill. Jie augina dukterį Petronėlę. Martynas Jurevičius turi gerą darbą. Jo moteris Elena yra taupi ir darbšti. Geraisiais laikais įsigijo namą, kurs atsėjo $22,600. Tai depresijos metais pusėtinai buvo suvargintas. Šeimyniškas sukaktuvių pokylis įvyks namuose.

P-nai Jurevičiai yra nuolatiniai "Draugo" skaitytojai ir rėmėjai. Šia proga linkime jiems geriausios kloties jų tolimesniame gyvenime ir sulaukti auksinio jubiliejaus.

Žinių - Žinelės

— Adolfas Pauža ir jo žmona Petronėlė (po tėvais Ščiukaitė), kilusi iš Liudvinavo m. šiemet mini 22 metų vedybinio gyvenimo ir 17 metų biznio sukaktuves. Augina sūnų Vladą ir dukterį Eveliną, kuri lanko Šv. Kazimiero Akademiją. Jie gyvena 10739 So. Wabash ave., o jų taverna randasi 135 E. 107 St. Tą biznį varo kartu su Kaz. Gira. Jis dar nevedęs.

— Kaz. ir Ona Blauzdžiai, 2936 W. 38 St., mini 24 metų vedybinio gyvenimo sukaktuves ir 18 metų biznio sukaktuves. Jie yra atvykę į Chicago iš Spring Valley, Ill. Turi savo troką ir yra mėsos orderių išvežiotojas. Tel. Laf. 3806. Jų duktė Elena yra mokytoja Central School, Home Wood, Ill. Lapkričio 16 d. Blauzdžių namuose įvyko šios mokyklos mokytojų susirinkimas. Dalyvavo apie 10 mokytojų. Joms p-nai su savo dukterimi Elena iškėlė gražias vaišes.

— Biznieriai Anelė ir Antanas Graibai, 2942 W. Pershing Rd., gavo nuo savo dukters Pranciškos laišką, kuriame rašo apie savo pasitenkinimą. Ji yra seserų Pranciškiečių vienuolyne ir vadinasi Sesuo Aleksandra. Mokytojauja Detroite, Mich. Šv. Jurgio parap. mokykloj. Gerai progai pasitaikius, žada aplankyti tėvelius.

— Jonas ir Ona Paukščiai, 4069 So. Sacramento st., šiemet mini vedybų 17 metų, o biznio 15 metų sukaktuves. Ta proga jis savo krautuvėj atidarė "Draugo" stotį, kur galima gauti "Draugą" atskirais numeriais. Jų sūnus Alfonsas lanko Quigley Preparatory Seminary.

— Vladas ir Marijona Jaukščiai, 2137 W. 23 st., lapkričio 12 d. minėjo 25 metų vedybinio gyvenimo jubiliejų. Jie užaugino du sūnus — Reimondą ir Edvardą, dvi dukteris — Florenciją ir Ireną, kuri lanko Aušros Vartų par. mokyklą. Jų šeimyniškame parengime dalyvavo tėvas Jonas Jaukštis su lazda iš Arizonos valstybės.

— Matas ir Kotrina Kaminskai, 2300 W. 23 St., šiemet mini 28 metų vedybinio gyvenimo ir 20 metų biznio sukaktuves. Jie užlaiko pirmos rūšies valgomųjų daiktų krautuvę. Jų sūnus Matas yra vedęs Oną Gajauskaitę iš Brighton Parko, augina sūnų vardu Ronan.

MOTERŲ HARD TIME PARTY

Darius-Girėnas Auxiliary unit 271 American Legion Auxiliary rengia Hard Times Party sekmad., lapkr. 20 d., Hollywood Ballroom, 2417 W. 43rd St.

Kurie bus "vargingiausiai" apsirėdę, gaus gražių dovanų.

Visi kviečiami smagiai laiką praleisti. Bus gera muzika.

M. Nares.

SKAITYKITE VIEN KATA LIKIŠKUS LAIKRAŠČIUS

DIDIS PEČIŲ IŠPARDAVIMAS

PROGRESS

KRAUTUVĖJ

NAUJI, PAGERINTI, 1938 METŲ MADOS

Šildomi Pečiai

Aliejum Kurenami

VISŲ GERŲJŲ IŠDIRBYSČIŲ

Mažiausiomis Kainomis Mieste

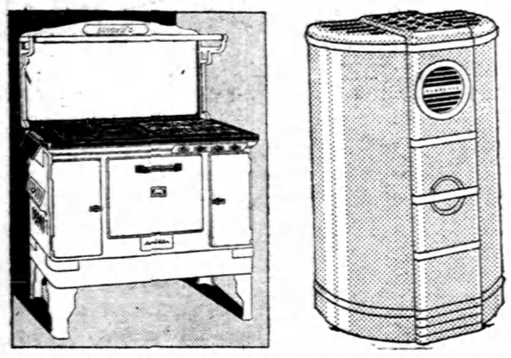

Atidarymui sezono Progress Krautuvė nustatė specialiai žemas kainas, lengviausiais išmokėjimais. Pasiskirkit sau pečių dabar, įmokėkit tik mažą dalelę—ir pečius bus rezervuotas pristatymui kada pareikalausit.

Šimtai Pasirinkimui

Aliejum kurenami šildytuvai nuo $29.50 iki $100.00

Anglim ir malkom kurenami nuo $12.50 iki $75.00

Kombinuoti: gesui ir anglim pečiai $49.50 iki $150.00

Didelė nuolaida už seną pečių mainant ant naujo

PROGRESS FURNITURE CO INC

3224 SOUTH HALSTED STREET

J. KALEDINSKAS, Vedėjas

Tel. VICtory 4226 Chicago, Illinois

Paklausykite mūsų gražaus ir įdomaus programo, Nedėlioje, 11-tą val. prieš piet iš stoties WGES, 1360 k.

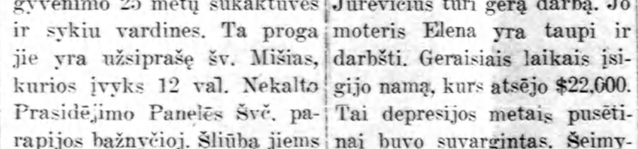

16 Metų Biznio Sukaktuvių Proga

R. IR E. ANDRELIUNAI

6324 So. Western Avenue

Nupigino kainas Laikrodžių, Deimantų, Visokių Žiedų, Rašomųjų Plunksnų ir visų kitų dalykų. Be to dar kiekvienam kostumeriui duos po gražią dovaną. Taipgi užlaiko muzikalių instrumentų.

Krautuvėje randasi ir įvairių rankdarbių kurių kostumeriai galės įsigyti, arba palikti užsakymą padarymui pagal reikalavimą.

TEL. REPUBLIC 4932

Krautuvė atdara kas vakaras iki 9:00 val., Ned. iki 2:00 val. p. p.

Turėdami Ką Nors Parduoti, Mainyti, Išnuomuoti — Arba Norėdami Ką Nors Pirkti, Atminkite 'Dr-go' Classified Skyr.

LEO NORKUS Jr.

DISTRIBUTOR

OF

AMBROSIA & NECTAR BEERS

Leo Norkus Jr.

Visi geria ir mėgsta AMBROSIA ALŲ, nes jie žino, kad tas alus yra padarytas iš geriausios rūšies produktų. URMO (Wholesale) kainomis pristato į alines ir kitas įstaigas. Visuomet kreipkitės pas NORKŲ, kur gausite greitą ir teisingą patarnavimą.

2423 WEST 64TH STREET, TEL. HEMLOCK 6240

ANGLYS IR ALIEJUS

Visiems savo kostumeriams pranešu, kad jau laikas apsirūpinti su anglimis, ateinančiai žiemai. Dabar dar gražus oras. Patariu nelaukti. Mes parduodame visokios, geriausios rūšies anglių. Taippat ir parduodame aliejų pečiams kurenti, "range oil". Kainos nėra brangesnės kaip kitur. Kas daug perka, gauna gerą nuolaidą.

Pirkite iš:

GRANT WORKS COAL YARD

ADOMAS, BERNADIŠIUS, Savininkas

16th St. ir 49th Ct., Cicero, Illinois

Tel. Cicero 311.

DIENRAŠČIO "DRAUGO" 30 METŲ

Jubiliejinis Koncertas

ĮVYKSTA

Sekmad., Sausio-January 22, 1939

SOKOL SVETAINĖJE

2345 So. Kedzie Ave., Chicago, Illinois

ŠV. KAZIMIERO AKADEMIJOS ORKESTRA IR PROF. MUZ. J. SAURIO RINKTINIEJI MĖGĖJAI ARTISTAI DALYVAUJA "DRAUGO" KONCERTE!

N. B. Maloniai prašome visų Organizacijų ir Draugijų "Draugo" koncerto dienoje nedaryti jokių parengimų, o atsilankymu paremti savo dienraštį 'Draugą'.

Aušros Vartų Parapijos Globėjos Diena

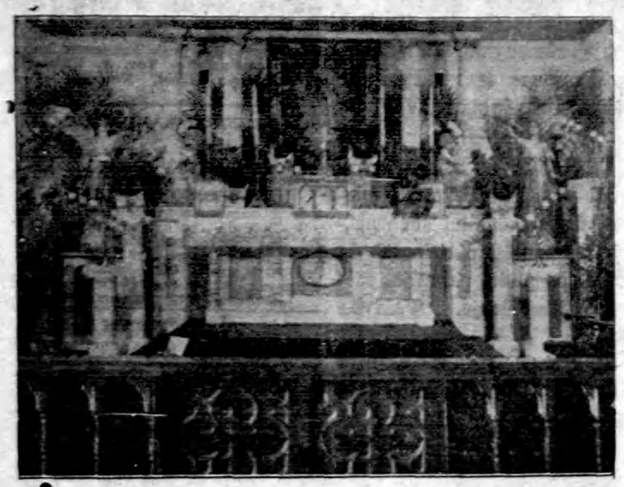

Nuo senų laikų trečias sekmadienis lapkričio mėnesio yra Bažnyčios paskirtas pagerbimui **Švč. P. Marijos Globos**, motyniškai kalbant: Patrocinii B. V. M. Kadangi senoj Lietuvos sostinėj Vilniuje Švč. Pana Marija Aušros Vartuose, kurie buvo dalimi apsupančio miestą muro, globojo ir saugojo vilniečius, dėl to ir Jos Globos diena buvo ypatingai Aušros Vartuose minima. Dėl to ir Čikagoje Aušros Vartų parapija trečią lapkričio sekmadienį skaito kaipo savo parapijos šventė.

Vilniuje ant išorinės Aušros Vartų koplyčios sienos matėsi didelis auksinėmis raidėmis padėtas parašas: **Mater misericordiae, Gailestingumo Motina**. Dėl to nekartą ir pati dangiška Vilniaus Globėja tuo vardu yra vadinama ir garbinama.

Rytoj Aušros Vartų parapijoj iš ryto pamaldos bus paprasta sekmadienių tvarka. Bet po piet 3 val. per mišparus didž. gerb. Seminarijos Rektorius kun. J. Vaitkevičius, MIC., pasakys pamokslą ir po pamokslo įvyks procesija prie penkių altorių, pagerbimui penkių Švč. M. P. gyvenimo paslapčių.

Vakare tą pačią dieną prasidės parapijos bazaras.

Atmintinės Šv. Mišios

BRIDGEPORT. — Jozapas Gurinskas darydamas atminimą už savo žmoną Oną ir dukterį Moniką, užprašė šv. Mišias, kurios įvyks Šv. Jurgio bažnyčioj, antradienį, lapkričio 22 d., 7:45 val. ryte.

Rožinis Balius

DIEVO APVAIZDOS PAR. — Draugystė Susivienijimo Brolių ir Seserų lietuvių rengia rožinį balių lapkr. 20 d., parapijos salėj. Pradžia 6 v. vakare. Visi nariai malonėkite atsilankyti. Bus gera muzika.

Norintieji įstoti į draugystę, bus priimami be įstojimo mokesčio. **Komisija**

Antros Dienos Biznis

Standard Federal Savings and Loan B-vė savo naujoj vietoj, 4192 Archer Ave., turi nepaprastą pasisekimą. Lapkričio 17 d., tai yra antrą biznio dieną naujoj vietoj susilaukė virš $10,000 naujų depozitų. **Rap.**

Šeimyniškas Pokilis

ROCKDALE, ILL. — Biznierius Alekas Mickeliunas su savo žmona Augustina minės savo penkių metų vedybines sukaktuves sekmadienį, lapkričio 20 d. Ta proga rengia šeimynišką pokilį, kurin pakvietė daug draugų ir gimi nių, kurių tarpe yra iš Chicagos biznierius J. Kass, veikėjai Juozas ir Elena Mickeliunai, Pumpučiai, Kazanauskai ir kiti.

Alekas Mickelinnas turi valgomųjų daiktų krautuvę ir biznis gerai sekasi. Yra geri "Draugo" rėmėjai ir nuolatiniai skaitytojai. **Rap.**

Elzbietų Vardinės

Šeštadienį, lapkričio 19 d. pripuola šv. Elzbietos šventė. "Draugo" raporteriai ėmė žvalgytis, kur tos Elzbietos, kurios yra "Draugo" talkininkės ir rėmėjos. Pasirodė, kad jų nemažai. Bet viena iš pirmųjų pasirodė esanti p-nia Elzbieta Labanauskienė. Ji ilgą laiką West Sidėj buvo veikėja. Dabar gyvena savo gražiuose namuose, 2447 W. 45 Pl. Sveikiname visas Elzbietas jų vardo dienoj, o Elzbietai Labanauskienei linkime daug sveikatos ir toliau veikti visuomeniškuose darbuose.

Rap.

KASDIEN SU KRISTUMI

vertė

Kun. Ant. M. Karužiškis

Lapkričio 19-ta Diena

"O neregimasai pasaulio sutvertojau Dieve, kaip stebuklingai su mumis elgies! kaip saldžiai ir maloniai tavo išrinktuosius apdovanoji, kuriems save patį tame Sakramente valgyti duodi!" (Kristaus Sekimas, Knyga Ketvirta, Skyrius I, 9).

Lapkričio 20-ta Diena

"Jeigu tasai švenčiausis Sakramentas tiktai vienoje vietoje atsilaikytų, arba jei tik vienas kunigas pasaulyje galėtų jį pašvęsti; su kokiu troškimu, manai, bėgtų žmonės į tą vietą, prie to Dievo kunigo, kad dieviškas paslaptis švenčiant pamatytų!

O dabar daugelis yra kunigų ir daugelyje vietų Kristus yra aukojamas, kad tuo labiaus Dievo malonė ir žmonių meilė apsireikštų, juo plačiau bus po pasaulį šventa Komunija išsiplatinusi". (Kristaus Sekimas, Knyga Ketvirta, Skyrius I, 12).

Nerimtiems daug ko trūksta.

Gerai būtų, kad visi sakytų tai, ką jaučia.

RADIO

BUDRIKO RADIO PROGRAMA IŠ WCFL

Nedėlioj 5:30 val. vakare bus proga išgirsti iš galingos stoties WCFL, 970 k., gražią lietuvišką programą. Vokalę dalį išpildys Šv. Jurgio parapijos mergaičių choras, vadovaujant prof. Pociui. Budriko simfonijos orkestra iš 12 instrumentų grieš lietuviškų melodijų. Jos. F. Budriko korporacija duoda šias programas jau dešimti metai be svetimtaučių garsinimų ir Juozas Budrikas, korporacijos prezidentas, visuomet veda šias programas. Šios programos yra girdimos visoj Amerikoj, nes leidžiamos ir trumpomis bangomis. **B.**

PROGRESS BENDROVĖ IR VĖL RENGIASI UŽINTERESUOTI KLAUSYTOJUS GRAŽIA PROGRAMA

Teko nugirsti, kad rytoj 11 valandą prieš piet pakviesta keletas žymių dainininkų ir dainininkių, taipgi muzikų ir kalbėtojų, kurie išpildys gražią programą iš stoties WGES. Be to, radio klausytojams bus naudinga išgirsti apie didelį ir nepaprastą išpardavimą, tai yra Thanksgiving Sale, kokis dabar eina Progress krautuvėje, 3224 So. Halsted St., kur negana kad galima rasti puikiausių namams reikmenų mažiausiomis dainomis, bet sykiu krautuvė duoda labai naudingas dovanas dykai: tai kalakutą, ar didelę žąsį. Užsitarnavęs pirkėjas gali atsikreipti pas savo kaimyną bučerį ir išsirinkti kalakutą ar žąsį, o Progress krautuvė užmokės už tą dovaną. Verta pasinaudoti. **Rap. J.**

Maryse Bastie, viena žymiausių Prancūzijos moterų lakūnių su savo lėktuvo modeliu. (Acme photo).

Akyse lapė, o už akių vilkas, tokių Dievas glėbyje, o velnias širdyje.

URBA FLOWER SHOPPE
4180 ARCHER AVE.
Gėles Mylintiems — Vestuvėms — Bankietams — Laidotuvėms — Papuošimams
Phone LAFAYETTE 5800

A A

JUSTINAS PAUKŠTIS

(gyveno po num. 4939 South Wood Street)

Mirė lapkr. 18, '38, 11 v. ryte, sulaukęs pusės amž.

Gimęs Lietuvoje, Ežerėnų apskrityje, Kimšies parapijoje, Česiunų kaime.

Amerikoje išgyveno 29 metus.

Paliko dideliame nuliūdime dvi seseris: Agnieška Paukštienę ir Adelę Baldišienę, švogerį Joną Baldišių, sesers vaikus: Julijoną, Eleną, žentą Leonard Greetis, Bronislavą ir Joną Baldišius ir daug kitų giminių ir pažįstamų, o Lietuvoje paliko brolį Nikodemą, brolienę Emiliją ir jų šeimas.

Kūnas pašarvotas 4605 S. Hermitage Ave. Laidotuvės įvyks antrad., lapkr. 22 d. Iš J. F. Eudeikio koplyčios 9 val. ryto bus atlydėtas į Šv. Kryžiaus par. bažnyčią, kurioj įvyks gedulingos pamaldos už velionio sielą. Po pamaldų bus nulydėtas į Šv. Kazimiero kapines.

Nuoširdžiai kviečiame visus gimines, draugus-ges ir pažystamus-as dalyvauti šiose laidotuvėse.

Nuliūdę: *Švogeris, Sesers Vaikai, Žentas, Brolis, Brolienė ir Giminės.*

Laidotuvių dir. J. F. Eudeikis, tel. YARds 1741.

A. A

JUOZAPAS GENELEVIČIUS

mirė lapkr. 17 d., 1938, 3:25 val. ryte, sulaukęs pusės amžiaus.

Gimęs Lietuvoje, Kedainių apskr., Kedainių parap., šlikų kaime.

Amerikoje išgyveno 28 met.

Paliko dideliame nuliūdime: moterį Konstanciją, po tėvais Grigoraitę, tris dukteris: Helen Szurgot, Jadvyga ir Emiliją, du sūnus: Stanislovą ir Liudviką, žentą John Szurgot, ir anūkę Jacqueline, du brolius: Andriejų ir Ignacą, brolienę Ievą ir jų šeimynas, tris pusbrolius: Juozapą ir Karolį Jesudovičius, ir Joną Yakaitą ir jų šeimynas ir daug giminių. ir pažįstamų.

Kūnas pašarvotas 4412 So. Wood Street.

Laidotuvės įvyks pirmadienį, lapkričio 21 d. Iš namų 8:00 val. ryto bus atlydėtas į Šv. Kryžiaus parap. bažnyčią, kurioje įvyks gedulingos pamaldos už velionio sielą. Po pamaldų bus nulydėtas į Šv. Kazimiero kapines.

Nuoširdžiai kviečiame visus gimines, draugus-ges ir pažystamus-as dalyvauti šiose laidotuvėse.

Nuliūdę: **Moteris, Dukterys, Sūnai, Žentas, Anūkė, Broliai, Brolienė, Pusbroliai ir Giminės.**

Laidotuvių direktorius J. F. Eudeikis. Tel. Yards 1741.

Turėdami Ką Nors Parduoti, Mainyti, Išnuomuoti — Arba Norėdami Ką Nors Pirkti, Atminkite 'Dr-go' Classified Skyr.

PIRKITE PAMINKLUS DABAR

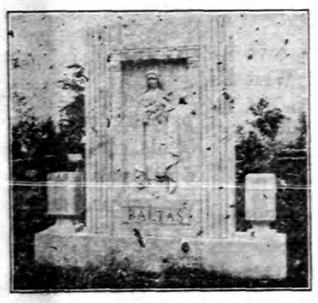

ATEIKITE IR PAMATYKITE MŪSŲ PARODYMĄ

GERESNIS DARBAS UŽ ŽEMESNES KAINAS

NAUJAUSIOS IŠDIRBYSTĖS - GERIAUSIA MEDŽIAGA

KIEKVIENAS DARBAS GARANTUOJAMAS SU GOLD BOND CERTIFICATE

VENETIAN MONUMENT COMPANY

527 North Western Ave. Chicago, Illinois

Telefonas SEELEY 6103

LAIDOTUVIŲ DIREKTORIUS

John F. Eudeikis

SENIAUSIA IR DIDŽIAUSIA LAIDOJIMO ĮSTAIGA

AMBULANCE

DIENĄ IR NAKTĮ

Visi Telefonai YARDS 1741-1742

4605-07 So. Hermitage Ave.

4447 South Fairfield Avenue

Tel. LAFAYETTE 0727

DYKAI koplyčios visose Chicagos dalyse

Klausykite mūsų Lietuvių radio programų Šeštadienio vakarais, 7:30 val. vakaro iš WHFC stoties (1420 K.) — Pranešėjas P. ŠALTIMIERAS

GARY, IND. LAIDOTUVIŲ DIREKTORIAI

KELNER — PRUZIN

Geriausias patarnavimas — Moteris patarnauja

Phone 9000 620 W. 15th Ave.

Skelbimai "Classified" skyriuje duoda geriausius rezultatus, o mažai teatseina. Naudokities juomi.

LEONARDAS EŽERSKIS

LAIDOTUVIŲ DIREKTORIUS

PATARNAVIMAS DIENĄ IR NAKTĮ

KOPLYČIA DYKAI

2025 W. 51st St. Tel. YARDS 1278

Res. 4543 So. Paulina Street

LAIDOTUVIŲ DIREKTORIAI

NARIAI CHICAGOS, CICERO S LIETUVIŲ LAIDOTUVIŲ DIREKTORIŲ ASOCIACIJOS

AMBULANCE PATARNAVIMAS DIENĄ IR NAKTĮ

DYKAI KOPLYČIOS VISOSE MIESTO DALYSE

Albert V. Petkus ir Eudeikis — 4704 So. Western Avenue, Tel. VIRginia 0883

P. J. Ridikas — 3354 So. Halsted St., Telefonas Yards 1419

Anthony B. Petkus — 6834 So. Western Ave. GROvehill 0142, 1410 S. 49th Court CICero 2109

Lachawicz ir Sunai — 2314 West 23rd Place, Phone CANal 2515, Skyrius 42-44 E. 108 St., Phone PULlman 1270

J. Liulevičius — 4348 So. California Ave., Phone LAFayette 3572

S. P. Mažeika — 3319 Lituanica Avenue, Phone YARds 1138-1139

Antanas M. Phillips — 3307 Lituanica Ave., Phone YARds 4908

I. J. Zolp — 1646 West 46th Street, Phone YARds 0781-0782

ECONOMICAL
EFFICIENT
Use only one level teaspoonful to a cup of sifted flour for most recipes.
KC BAKING POWDER
Same price today as 48 years ago
25 ounces for 25¢
Manufactured by baking powder specialists who make nothing but baking powder—under supervision of expert chemists of national reputation.
MILLIONS OF POUNDS HAVE BEEN USED BY OUR GOVERNMENT

FOR ITCHING SKIN
Ar kenčiate niežėjimą, nudegimą, arba odos ligą? Nekentėkit! Zemo per 30 metų gelbėjo žmonėms. Pašalina eczema, išbėrimus, spuogus ir kitokius odos negalavimus. Pirk Zemo šiandien! Visuose aptiekose. 35c, 60c, $1.00.
zemo
FOR SKIN IRRITATIONS

CHICAGOS LIETUVIŲ ŽINIOS

Naujoj Vietoj

Justinas Mackevičius, kurs šiomis dienomis persikėlė su savo vedamaja Standard Federal Savings and Loan b-ve iš West Sidės į Brighton Parką, 4192 Archer Ave. P-nas Mackevičius savo vedamąją bendrovę išaugino į didžiausią finansinę įstaigą Amerikos lietuvių tarpe. Pasirodė tokiu sumaniu finansininku, kad jo vedamoji įstaiga nenukentėjo nei dėl depresijos. Kada didžiuliai bankai ir kitokios finansinės įstaigos griuvo depresijos audrai užėjus, tai p-no Mackevičiaus vedamoji bendrovė augo po senovei. Todėl kuomet išėjo iš Washingtono parėdymas, kad finansinės bendrovės esančios gerame stovyje gali federalizuotis, kad gali gauti iš Washingtono paskolos bizniui plėsti ir kad gali gauti valstybinę apdraudą depozitams, tai p-no Mackevičiaus vedamoji b-vė pirmutinė federalizavosi, pirmutinė gavo paskolą iš Washingtono ir pirmutinė gavo valstybinę apdraudą depozitams.

Justinas Mackevičius Amerikon atvyko visai jaunas. Vedė 1914 metais p-lę Viktoriją Eskartaitę. Augina du sūnu Elmerį ir Justiną. Elmeris yra gabus ofiso darbininkas ir dirba kartu su tėvu. Yra skridikas ir turi "piloto" laisnį. Justinas tebeina mokslus. Duktė Elena yra ištekėjus už J. Kučinsko. P-nia Elena Kučinskienė dirba su tėvu ofise ir eina b-vės sekretorės pareigas. Be to ofise dirba p-nia Paulina Šeputienė (po tėvais Labanauskaitė), p-lė Catherine Giskaitė, p-lė Adrienė Modinaitė ir p-lė Aldona Adomaitytė.

P-nas Mackevičius savo tinkamą karjerą pradėjo 1916 metais, kada įsisteigė real estate ofisą. O 1918 m. pradėjo morgičių biznį.

Justinas Mackevičius

Aušros Vartų parapijoj, kuo met čia klebonavo a. a. kun. P. Serafinas, Justinas Mackevičius buvo parapijos komiteto raštininkas.

1921 metais Riversidėj pasistatydino gražią rezidenciją ir ten apsigyveno.

P-nas Mackevičius savo biznio pradžią padarė West Sidėj. Čia jo biznis išbujojo. Išbujojo tiek, kad galėjo persikelti į namą, kur buvo stambių kapitalistų bankas.

Dabartinė Standard Federal Savings and Loan b-vės valdyba yra tokia: prez. Justinas Mackevičius, vice prez. M. Jasnauskas, 2-ras vice prezid. Adam Bartus, sekr.-ižd. — Elena Kučinskienė, ižd. pagelbininkas S. A. Šimkevičius, direktoriai: Justinas Mackevičius, M. Jasnauskas, A. Bartus, S. A. Šimkevičius, Elena Kučinskienė, L. Giniotis, D. Jankevičius, Z. Pocius, B. Šukis.

Pranešimai

Šv. Kazimiero Akademijos Rėmėjų dr-jos susirinkimas sekmadienį, lapkričio 20 d., 2 val. po pietų, Šv. Kazimiero Akademijoje. Visų skyrių prašome atsiųst delegates susirinkiman. Dideli ir skubūs darbai mūsų laukia. Visi Chicagos ARD skyriai rengiasi prie 20 metų įsikūrimo sukakties jubiliejaus, nes visi skyriai Chicagoj ir apylinkėj įsikūrė 1919 metais. Tad visų skyrių atstovėms reikia bendrai pasitarti šiuo reikalu.

Prašome nuoširdžiai visų ARD skyrių ir pavienių rėmėjų, skirti ir po dovanėlę būsimajai "bunco party", lapkričio 27 d. akademijos auditorijoj. **Antanina Nausėdienė,** ARD centro pirm.

MELROSE PARK. — Šv. Jono Krikštytojo draugystė laikys susirinkimą lapkričio 20 d., Vaičiulio Blue Goose Hall, prie 23-čios ir Lake gatvių 1 valandą po pietų. Prašomi visi nariai susirinkti, nes yra daug kas svarstyti. Nepamirškit ir naujų narių atsivesti. **S. J.**

BRIDGEPORT. — ARD 2 skyrius rengia smagią pramogėlę — bunco party sekmad., lapkr. 20 d., Šv. Jurgio parap. salėje. Bus gražių dovanėlių, taipgi įžangos prizų (door prize). Komisija susideda iš darbščių rėmėjų, kaip tai Jonaitienė, Kantutienė ir Adamavičiūtė, kurios deda pastangų, kad visos atsilankiusios būtų patenkintos dovanomis ir vaišėmis. Įžangos 25c. Pradžia 6 val. vak. Taigi nepamirškite visi sekmadienio vakarą sykiu su pažįstamais praleisti smagiai laiką.

Stella Wodman, koresp.

Dr-jos "Lietuvos Ūkininkas" susirinkimas įvyks lapkričio 20 d., 1 val. po pietų, paprastoj vietoj. Prašoma visų narių susirinkti.

J. Žurkauskas, pirm.

Elkis Protingai Su Užkietėjimu!

Kada pasijunti turįs užkietėjimą, geru daiktu yra **greita pagelba.** Bet vaistai gali pasidaryti įpročiu ir nepastoja užkietėjimo kelio. Daug geriau surasti negalės priežastį.

Jei valgote ką valgo dauguma, tai, visai paprastai, jūsų vidurių užkietėjimo priežastimi yra tai, kad **jūs negaunate gana "rupumo."** Bet ir "rupumas" nereiškia dar kiek suvalgote, bet tos rušies valgius, kurių kūnas nesuvartoja ir palieka minkštoje "rupioje" masėje žarnose, kas padeda viduriams veikti.

Kas daryti? Valgyti truputį Kellogg's All-Bran pusryčiams kasdien ir gerti gana vandens. Tie gruzdųs taustyti javiniai yra nevien turtingi "rupumu" — turi ir naturalų žarnų toniką, vitaminus B1.

All-Bran Kellogg's in Battle Creek daromas, visose krautuvėse parduodamas.

MADQUETTE PARK. — Marijonų Kolegijos Rėmėjų 5 skyrius laikys susirinkimą sekmadienį, lapkričio 20 d., parapijos svetainėje, 1:30 val. po pietų. Visi nariai-rėmėjai ir darbuotojai kviečiami laiku susirinkti, nes turime svarbų reikalų svarstyti. **Valdyba**

MARQUETTE PARK. — Labdarių Sąjungos 23 kuopos susirinkimas įvyks sekmadienį, lapkričio 20 d., parapijos svetainėje, 2:30 val. po pietų. Visi labdarybės nariai ir darbuotojai kviečiami laiku susirinkti, nes yra svarbių reikalų svarstyti. **Valdyba**

BRIDGEPORT. — Vilniui Vaduoti Sąjungos svarbus susirinkimas įvyks lapkričio 22 d., 8 val. vakare, parap. salėj. Atsilankykit visi nariai, nes bus pasitarta, apie tolimesnę darbuotės eigą. Turime naujų sumanymų, kaip išugdyti sąjungą ir t.t. Prašome atsivesti naujų narių. **Valdyba**

TOWN OF LAKE. — Draugystė Šv. Pranciškos Rymietės laikys mėnesinį susirinkimą sekmad., lapkričio 20 d., 2 val. po pietų, parapijos mokyklos kambaryje. **Valdyba**

TOWN OF LAKE. — Draugija Šv. Elzbietos moterų ir mergaičių laikys mėnesinį susirinkimą sekmadienį, lapkričio 20 d., 2 val. po pietų, parapijos svetainėje. Visos narės prašomos susirinkti.

Valdyba

LOANS & INSURANCE
IN ALL ITS BRANCHES
Building Management
JOHN P. EWALD
REALTY COMPANY, Inc.
3236 S. Halsted St.
Phone CALUMET 4118

Klausykite
PALENDECH'S TRAVEL BUREAU
Folklore Radio Program
Every Sunday from 1—2 P. M
Station WWAE — 1200 kilocycles

UNIVERSAL RESTAURANT
Moderniškiausia ir Patogiausia Valgykla Bridgeporte
750 W. 31st Street
A. A. NORKUS, savininkas
Tel. Victory 9670

CLASSIFIED

TIKRAS BARGENAS
Pardavimui moderniškas 6 kambarių mūrinis bungalow. Karšto vandenio šiluma. 2 karų garadžius. Savininkas: 5311 South Sawyer Avenue.

PARDAVIMUI
Arti 68 gatvės ir Western Avenue, 6 kambarių medinis cottage, 3 miegamieji kambariai. Karšto vandenio šiluma. Cementinis pamatas su aukštu cementiniu beismentu. 2 karų garadžius. Pilna kaina. $2,700. Pasiskubinkite, jei norite gauti. Norman Geyer and Co., 4801 So. Ashland Ave. Tel. YARds 0200.

REIKALINGAS VARGONININKAS
Paieškau vargonininko, kuris moka vesti ir tvarkyti chorą, ruošti įvairius parengimus su klebonu arba su jo patarimu. Alga priklausys nuo veiklos ir ištikimybės savo viršininkui. Turi būti praktikuojantis katalikas. Atsišaukite: **Tėv. I. Kelmelis, 207 Adams Street, Newark, New Jersey.**

RENDON KAMBARIAI
Keturi šviesūs, dideli kambariai, arti mokyklos. Renda prieinama. **2310 So. Lituanica Avenue.**

PARSIDUODA PIGIAI
5 ir 5 kambarių mūrinis namas netoli lietuvių bažnyčios Cicero, Ill. Jei kas turite lotą, mažą namą ar ką kitą išmainymui, rašykite tuojau, nes turi greitai būti parduotas.
Draugas, 2334 South Oakley Ave. Chicago, Illinois, Box 607

NORIU PIRKTI
Pirksiu į vieną dieną nepildytus ir gerus morgičius už aukščiausias kainas. **J. J. Jerome, 188 West Randolph Street, Room 1513, Telefonas STAte 7416.**

GERAS INVESTMENTAS
$1,000.00 įmokėti, balansą lengvais išmokėjimais nusipirksite labai pigiai naują, gražų 6 kambarių mūrinį namą. Labai tinkamas didelial šeimai, nes dar galima padaryti du kambarius pastoge. Priimsiu lotus arba namą mainais. Matykite: **John Pakel, 2502 W. 69th St. Telefonas GROvehill 0306.**

DABAR LAIKAS STATYTI
Aš statau naujus namus ir darau visokį taisymą ant senų, be jokio cash įmokėjimo. Jei turite tinkamą lotą aš pastatysiu Tamstai naują, gražų namą be jokio cash įmokėjimo pagal FHA planą.

Kam reikalingi pinigai morgičiams, taisymui arba statymui naujo namo, matykite mane. Mes darome paskolas iš mūsų spulkos, taipgi parūpinam ir FHA ant geriausių išlygų. Ofisas atdaras kasdien nuo 10 val. ryto iki 8 val. vakare, išskiriant trečiadienį ir penktadienį, tomis dienomis iki 5 val. vak. Sekmadieniais iki 2 val. popiet. **John Pakel, Building Contractor, Real Estate and Insurance, 2502 W. 69th St., Tel. GROvehill 0306.**

Visi vietiniai lietuviai yra kviečiami prisirašyti prie vienatinės Chicagos Lietuvių Taupymo ir Skolinimo Bendrovės šioj apielinkėje, kurios ofisas randasi po virš minėtu antrašu.

UŽSISAKYKITE ANGLIS
Black Gold Lump or Egg $6.00. Mine run $5.75. 75% coarse Pocahontas Mine run $7.75. **GRUNDY MINING COMPANY, 2464 So. Loomis Street, tel. CANal 7447.**

NORI MAINYTI
Mainysiu mano taverną ir namą ant privatiško namo. Atsišaukite: **4635 So. Wood Street, Chicago, Illinois.**

PARDAVIMUI PEČIUS
Pardavimui žieminis pečius. Tinka kurenti kietomis ar minkštomis anglimis. Yra kaip naujas ir naujos mados. Kaina pigi. **844 West 33rd Street. Antras aukš. ⅛ užpakalio.**

Prieš prapultį eina puikybė, o prieš nupuolimą dvasia tuštybėn išsikelia.

PEOPLES
63-čios Gatvės Krautuvės
UŽDARYMO
Išpardavimas
TURI KO GREIČIAUSIAI PARDUOTI
110 Puikiausių Parlor Setų
84 Gražiausius Miegamų Kambarių Setus
56 Naujausius Valgyklai Setus

Už pusę kainos, už vieną trečią dalį, net ir už vieną ketvirtą dalelę jų tikros vertės.

$ 60.00 iki $75.00 vertės parlor setai po **$28.50**
$ 90.00 iki $125.00 vertės parlor setai po .. **$49.50**
$130.00 iki $150.00 vertės parlor setai po .. **$69.50**
$ 65.00 iki $80.00 miegamų kamb. setai po **$29.50**
$ 95.00 iki $130.00 miegamų kambarių setai **$52.50**
$135.00 iki $180.00 miegamų kambarių setai **$69.50**
$ 75.00 iki $90.00 valgyklom setai po **$38.00**
$100.00 iki $125.00 valgyklom setai po **$59.50**
$130.00 iki $160.00 valgyklom setai **$68.00**
$ 25.00 Brakfast setai po **$10.95**
$ 50.00 Brakfast setai po **$24.50**
$ 40.00 Lounging krėslai po **$17.50**
$ 30.00 9 x 12 vilnoniai kaurai **$10.95**
$ 18.50 Garantuoti springsiniai matracai.. **$ 6.95**

Tel Tamstų patogumo Krautuvė Atdara Nedėlioj
Nuo 10-tos valandos ryto iki 4-tos valandos po piet.

PEOPLES FURNITURE
MANUFACTURING COMPANY
2536-38-40 W. 63rd Street
Prie Maplewood Avenue

VLADAS PALIKEVIČIUS
(Vadinamas Wilsonu)
Naujas Hoyne Ave Expresininkas, anglių ir kuro biznierius. Reikale kreipkitės, o mano patarnavimu visi būsite patenkinti.
2248 S. Hoyne Ave.
Tel. Seely 7895

LINKSMAS BALIUS
Metinėms Biznio Sukaktuvėms Paminėti
Šeštad., Lapkr.-Nov. 19, '38
Kviečiame visus gimines, pažįstamus, kaimynus ir draugus biznierius atsilankyti. Bus gera muzika, gardūs valgiai, naminiai ir importuoti gėrimai ir įvairios dovanos.
MATILDA ARDZIJAUSKIENĖ, duktė Sofija ir sūnus Džimis, 2124 W. Coulter St., Tel. Seeley 7391.

KLAUSYKITĖS
nuolatinių ir labai įdomių, Povilo
ŠALTIMIERO
RADIO PROGRAMŲ IŠ STOTIES WHFC (1420 K.)
Šeštadieniais — Penktadieniais — Sekmadieniais — } Nuo 7 iki 8 v. v.

LABAI GRAŽIOS PLOTKELĖS
Su įspūdingais Kalėdų vaizdais, lietuviškais ir lotyniškais atatinkamais užrašais, sekančiomis spalvomis — baltos, žalsvos, rausvos, gelsvos, melsvos, fijalitavos. Plotkelės yra kepamos Marijonų Vienuolyne.
Su įsakymais skubiai kreipkitės šiuo adresu:—
BROLIS VLADAS, M. I. C.
2334 SOUTH OAKLEY AVENUE, CHICAGO, ILLINOIS

NAUJA KNYGA
KĄ TIK IŠĖJO IŠ SPAUDOS
KELIONĖ PO PIETŲ AMERIKĄ
Parašė
KUN. JURGIS PAŠKAUSKAS

Knyga parašyta lengva kalba ir labai aiškiai apipasakoja lietuvių gyvenimą Brazilijoj, Argentinoj ir Urugvajuj. Taip pat randasi daug žingeidžių žinių, mums niekad negirdėtų, to krašto žmonių gyvenimą, papročius ir daug kitokių įvairenybių. Kiekvienam lietuviui patartina šią knygą įsigyti ir atydžiai perskaityti.

Knygą susideda iš 96 puslapių gražiuose apdaruose. Parsiduoda už 25c. Imant daugiau, daodama didelė nuolaida.

Galima gauti: —
"DRAUGO" KNYGYNE
2334 So. Oakley Ave., Chicago, Ill.

CRANE COAL COMPANY, 5332 So. Long Ave., Chicago - Tel. PORtsmouth 9022
Pocahontas Mine Run, Screened $7.50 smulkesnės daug pigesnės perkant 5 tonus ar daugiau. Šios kainos tik trumpam laikui.