DRAUGAS
THE LITHUANIAN DAILY FRIEND
PUBLISHED BY MARIAN GUILD, INC.,
2334 So. Oakley Ave., Chicago, Illinois
Telephone CANal 7780
The most influential Lithuanian Daily in America.

DRAUGAS

THE LITHUANIAN DAILY FRIEND

DRAUGAS
LEIDŽIA MARIJONŲ BENDROVĖ, Ink.
2334 So. Oakley Ave., Chicago, Illinois
Administratoriaus telefonal CANal 7778
Vienintėlis tautinės ir tikybinės minties lietuvių dienraštis Amerikoje.

VOL XXIII | 3c a Copy | Chicago, Illinois, Antradienis, Lapkritys- November 21 d., 1939 m. | Kaina 3c | No. 274

190 žuvo nuskendus laivams nuo minų

BRITAI IMSIS ŠLUOTI MINAS ŠIAURĖS JŪROJE

LONDONAS, apkr. 20. — Pereitą šeštadienį ir sekmadienį Šiaurės jūroje, netoli Anglijos pakrančių, nuo povandeninių minų nuskendo britų ir neutralinių valstybių 9 prekybiniai laivai. Tarp jų yra ir Lietuvos laivas "Kaunas". Žuvę apie 190 asmenų.

Britai tvirtina, kad vokiečiai suleidę jūron minų, kad užblokuoti ne tik britams ir prancūzams, bet ir neutralinėms šalims prekybą.

Britai yra nuomonės, kad vokiečių povandeniniai laivai skleidžia minas.

Britai laikosi nuomonės, kad tai vokiečių minos. Jos yra arba tuose plotuose įleistos, arba iš kitur vandens srovių atvilktos. Ir nepaprastai pavojingos britų ir kitų neutralinių šalių prekybinių laivų plaukiojimui. Galimas daiktas, kad povandeninių minų yra ir pačiam angliškam sąsiaury.

To atsižvelgus, britų vyriausybė nusprendė imtis visų priemonių tas minas išgaudyti. Tuo tikslu iš visų Britanijos dalių bus sutraukti minų gaudytojai (laivai) ir bus pradėtas didžiai pavojingas darbas.

Vokietija išsigina minų suleidimo. Kai kas spėja, kad, rasi, bus pačių britų iš kitur atplukdytos minos.

LONDONAS, lapkr. 20. — Šiaurės jūroje, arti Anglijos pakrančių, paskutinėmis dienomis nuo povandeninių minų nuskendo keletas laivų.

HITLERIS PABUGO VERŽTIS OLANDIJON

HAGA, lapkr. 20. — Kuone visą savo gausingą kariuomenę Hitleris staiga ištraukė iš Olandijos ir Belgijos pasienių. Nepatirta, kur link ji pasiųsta.

Gana to, kad po ilgų svarstymų ir dvejojimų Hitleris visgi pabugo įsiveržti Olandijon ir Belgijon, kaip jis iš pradžių buvo planavęs.

Matyt, jis susekė, kad jo tų planų vykdymas galėjo baigtis didžiausiu nepasisekimu. Nes prieš jį būtų susimetę prancūzai su britais.

Nežinia, kas dabar bus jo sugalvota.

BATISTA PRALAIMĖJO RINKIMUOSE

HAVANA, lapkr. 20. — Kubos diktatorius Batista pralaimėjo įvykusiuose atstovų rinkimuose konstituciniam susirinkimui. Dauguma atstovų išrinkta iš opozicinių partijų.

Batista tikėjosi patekti į Kubos prezidentus. Įvykusieji rinkimai palaužia tą jo ambiciją.

IŠ RUSIJOS NACIAI GAUSIĄ ALIEJAUS

MASKVA, lapkr. 20. — Patirta, kad vokiečių prekybinei delegacijai sovietai pažadėję pristatyti iki vieno milijono tonų aliejus.

Vokietija vieneriais metais reikalinga apie 30 milijonų tonų aliejaus.

SOVIETAI TARIASI SU JAPONAIS

MASKVA, lapkr. 20. — Sovietai tariasi su japonais prekybos sutarties klausimu. Praneša, kad daroma pažanga.

LONDONE LENKAI TARIASI SU ČEKAIS

LONDONAS, lapkr. 20. — Lenkų premjeras gen. W. Sikorskis čia turėjo ilgus pasitarimus su buvusiu čekų prezidentu E. Benešu dėl lenkų ir čekų sunaikintų valstybių atstatymo.

Iškelta aikštėn, kad abiejų tautų legijonai mankštinami ir neužilgo bus pasiųsti karo frontan bendrai su prancūzais ir britais kariauti prieš nacius.

Iš patikimų šaltinių sužinoma, kad gen. Sikorskis su britų valdininkais svarstęs klausimą, kokiomis sienomis atstatyti Lenkiją užsibaigus karui.

Sako, lenkams labai norėtusi atgauti buvusiose senose sienose Lenkiją ir sukelti naujus tarptautinius nesmagumus. Stebėtojai pažymi, kad lenkams yra pigu svajoti.

Sako, neužilgo lenkų misija išvyksianti į J. A. Valstybes tikslu ganti Amerikos paramos.

NACIAI ŽUDO LENKUS

POZNANIUS, lapkr. 20. — Vokiečių oficiali DNB žinių agentūra praneša kad vienas lenkas nuteistas mirti ir 7 kiti kalėti už vokiečių žudymus prieš naciams įsiveržiant Lenkijon.

9 ŽUVO, 20 SUŽEISTA

BERLYNAS, lapkr. 20. — Berlyno-Hamburgo ekspresinis traukinys ties Spandau susidaužė su kitu traukiniu. 9 asmenys žuvo ir 20 sužeista.

Joe Di Magio, vienas žymiausių basebolininkų, žaidžiančių su New York Yankees rinktine, susituokęs su Dorothy Arnold, San Francisco, Calif. (Acme telephoto)

Gausus vyskupų suvažiavimas Chicagoj misijų reikalais

Katalikų Bažnyčios Praplėtimo draugija vakar turėjo suvažiavimą Chicagoj.

Dalyvavo 58 arkivyskupai ir vyskupai.

Mirus draugijos kanceliriui kardinolui Mundeleinui, kurs kas metai suvažiavimuose pirmininkavo, velionies vietą užėmė vicekancleris JE. arkivyskupas S. A. Stritch iš Milwaukee.

Draugijos prezidentu ilgus metus yra JE. vyskupas W. D. O'Brien, Chicagos auxilinis vyskupas.

ŽYDAI VARŠUVOJE UŽBARIKADUOTI

BERLYNAS, lapkr. 20. — Oficialiai paskelbta, kad Varšuvoje žydai, kurių yra apie 400,000, sukrušti į vienž miesto dalį ir užbarikaduoti, tai yra, visiškai atskirti nuo kitų gyventojų. Naciai pareiškia, kad tarp žydų siaučia baisūs nešvarumai. Sako, yra baimės, kad jie gali užkrėsti ligomis visą miestą, tad ir atskirti nuo kitų žmonių. Esą, lenkai patenkinti, kad žydai atvienėjami.

MOKESČIŲ DEPARTAMENTO ATSTOVAI VILNIAUS KRAŠTUI

KAUNAS. — Mokesčių departamentas į Vilnių vykti yra paskyręs buv. Klaipėdos apygardos akcizo inspektorių referentą Varną, referentą Naujalį, vyr. revizorių Gamziuką ir tarnautojus Lukšą ir Rygertą. Jų pareiga bus vietoje susipažinti su esamu akcizo ir monopolio srities valstybiniu turtu, perimti jį mūsų valstybės globon ir pasirūpinti jo apsauga.

Vyr. referentas Šidlauskas ir referentas Blažaitis panašių uždavinių paskirti tiesioginių mokesčių srityje.

SKELBKITĖS "DRAUGE"

PRANCŪZIJA ŽYMIAI DIDINA MOKESČIUS

PARYŽIUS, lapkr. 18. — Prancūzijos vyriausybė išleido naują dekretą, kuriuo didina mokesčius už pajamas ir priede 15 nuošimčių tiems, kurie laisvi nuo karinės tarnybos — 18 iki 49 metų amžiaus.

Finansų ministras P. Reynaud atstovų rūmų finansiniam komitetui aiškino, kad padidintais mokesčiais civilinį biudžetą 1940 m. bus galima subalansuoti. Šiame biudžete išlaidų numatyta apie 79 bilijonai frankų.

Karo išlaidų biudžetas yra atskirai ir jis sudaro apie 349 bilijonų frankų (apie 8 bilijonai dolerių).

VOKIETIJA GAMINA DAUGIAU SINTETINIO ŽIBALO

BERLYNAS, lapkr. 18. — Nepaisant Vokietijos prekybos sutarties su Sov. Rusija, iš kur tikisi gauti nemažą kiekybę žibalo, nacių autoritetai nusprendė kiek tik galima didinti sintetinio žibalo (gazolino) gamybą.

Pranešta, Kruppo fabrikai šiam tikslui išleidžia naują 16 milijonų dol. bonų. Kitos stambiosios finansinės įstaigos taip pat pakviestos prisidėti prie sintetinio žibalo gamybos.

VOKIETIJOJ NUMATOMA REVOLIUCIJA

PARYŽIUS, lapkr. 20. — Vokietis tremtinys Otto Strasseris, kurs kituomet Hitleriui padėjo suorganizuoti nacių partiją Vokietijoje, tvirtina, kad vėliausia ateinantį pavasarį vokiečiai sukelsią revoliuciją prieš nacių režimą ir Hitlerį su jo pakalikais perdgm nušluosią.

Anot Strasserio, vokiečių kariuomenėje daug nepasitenkinimo Hitleriu. Daugumas karininkų negali pakęsti Hitlerio vadovybės, su kuria jis Vokietijai sukėlė daug nelaimių. Šiandien visas pasaulis nusisukęs prieš nacius ir Vokietiją.

DAR VIENA SOVIETŲ KOMISIJA

KAUNAS, lapkr. 20. — Sovietų komisija atvyko Lietuvon pradėti darbą baltrusius ir ukrainus iš Lietuvos teritorijų nukeldinti į sovietų aneksuotus lenkų valdytus Baltrusijos (Gudijos) ir Ukrainos kraštus.

Daugumas Lietuvoje esamų baltrusių ir ukrainų yra atbėgę Lietuvon. Tarp jų yra tarnavusių lenkų kariuomenėje ir jie Lietuvoje internuoti.

Vienus ir kitus norima grąžinti į savo kraštus ir tuo būdu palengvinti Lietuvai, kad nereikėtų jų ilgiau išlaikyti ir jų likimu rūpintis

BELGAI 16 LIETUVIŲ IŠVADAVĘ

BRIUSELIS, Belgija, lapkr. 20. — Belgų žuvininkų laivas grįžo į Zeebrugge su 16 išvaduotų iš jūros jūreivių, matyt, priklaususių nuskendusio Lietuvos prekybinio laivo "Kaunas" įgulai. Pranešta, kad vienas jūreivis prigėręs.

NEGRAI NORI NEGRO TEISĖJO

WASHINGTON, lapkr. 20. — Federalinių negrų tarnautojų organizacija subruzdo, darbuotis, kad prez. Roose-veltas į vyriausiąjį teismą teisėju mirusio teisėjo Butlerio vietoje paskirtų negrą.

SOVIETAI VIS DAR PUOLA SUOMIUS

MASKVA, lapkr. 20. — Sovietų spauda puola Suomiją, kad daugiau kariuomenės siunčia į sovietų pasienius ir dėl Suomijos atsisakymo pripažinti Maskvos reikalavimus.

AUKOS VILNIEČIAMS

KAUNAS. — Šiomis dienomis pašto valdyba paakino visus pašto viršininkus, susitarus su įstaigų tarnautojais, sudaryti aukų lapus ir aukoti Vilniaus krašto gyventojams šelpti.

ČEKŲ PROTEKTORIUS PAŠAUKTAS BERLYNAN

BERLYNAS, lapkr. 20. — Baronas Neurathas, reicho protektorius Bohemijai ir Moravijai, skubotai pakviestas Berlynan pranešti Hitleriui apie čekų sambruzdžius Prahoje.

Be to, Berlynan pakviestas ir Hans Frankas, Lenkijos teritorijų administratorius.

PRAHA, lapkr. 20. — Šio miesto keturiose pramoninėse dalyse paskelbtas karo stovis. Čekų ir nacių policija padidino budėjimą, nes pranešta, kad čekai darbininkai pasirengę streikuoti. Protektorato autoritetai paskelbė, kad streikai griežtai uždrausti ir sustreikavusieji ginklais bus sutriuškinti. Darbininkai nusprendė streiku protestuoti dėl čekų studentų sušaudymo.

Kadangi dėl streiko pirmiausia gali kilti darbininkų vadams, šie pranešė, kad jie bando darbininkus sulaikyti nuo streiko. Ir jei įvyks streikas, jie nebus atsakingi.

Naciai pranešė, kad masiniai areštuoti studentai ir studentės, jaunesni kaip 20 m. amžiaus, išlaisvinti, kiti gi laikomi kalėjime.

LENKIJA NĖRA NACIŲ JĖGŲ IŠBANDYMAS

PARYŽIUS. — Prancūzijos karo fronte esąs INS. korespondentas praneša, kad jam teko kalbėtis su pasauliniam kare tarnavusiu ir pasižymėjusiu prancūzų karininku. Jis karininko klausęs, kokias pamokų išvadas galima gauti apie vokiečių kariuomenės kokybę dėl jos greito Lenkijos užkariavimo. Karininkas jam atsakęs, kad nė kokių.

Karininkas aiškino, kad vokiečių kariuomenė nėra prasta. Vokiečių kariai pasižymi drausme ir drąsa. Bet apie kariuomenės pajėgumą negalima nieko ypatingo pasakyti remiantis Lenkijos užkariavimu.

Jis nurodė, kad vokiečių kariuomenė savo skaičiumi, tankais ir oro laivynu toli nusvėrė lenkų kariuomenę ir lenkus užklupo jiems besimobilizuojant. Lenkams neduota progos susiregimentuoti ir įsiginkluoti. Dėl to vokiečiams pasisekė trumpu laiku dvi trečdalis lenkų kariuomenės sunaikinti. Lenkų oro laivynas stačiai airportuose užkluptas ir per tris dienas sutriušintas. Vokiečių motorizuotos ir mechanizuotos divizijos visas lenkų fronto linijas kai peiliu sviestą raižė, o lenkai neutrėjo kaip ir kuo atremti priešo.

Anot karininko, 1914 metais vokiečių kariuomenė buvus gajesnė, nes turėjusi pakankamą skaičių išnokštintų ir garsiųjų vadų. Šiandien tik keli vokiečių karininkai vadai yra prancūzams žinomi, o apie vokiečių generalinį štabą nieko nė negirdima. Vyriausieji vokiečių vadai generolai yra buvę daugiausia pasaulinio karo pulkininkai.

Nacių kariuomenės kokybė ir jėga bus žinoma, jei jai bus lemta rimtai susiimti su prancūzų kariuomene, pareiškė prancūzas.

ŠIANDIEN "DRAUGO" RADIJO VALANDA

Visi lietuviai kviečiami ir raginami šiandien paklausyti gražios programos per "Draugo" radijo valandą.

Programos vykdomos antradieniais iš WGES stoties (1360 kil.) 7:30 val. vakare.

AMERIKOS AMBASADORIUS SOVIETAMS STOKHOLME

HELSINKIS, lapkr. 20. — L. A. Steinhardtas, J. A. Valstybių ambasadorius sov. Rusijai, per čia išvyko į Stokholmą, Sakoma, pasitarti su gydytoju dėl savo sveikatos.

LIETUVOS STUDENTŲ AUKOS VILNIEČIAMS

KAUNAS. — Akademinis jaunimas, suprasdamas sunkią Vilniaus krašto lietuvių studentų padėtį, gyvai pradėjo aukoti broliams vilniečiams šelpti. Nors daugumas studentų patys yra neturtingi ir neturi atliekamų pinigų, bet jie atsisako nuo įvairių netaip reikalingų išlaidų ir tuos pinigus skiria vilniečiams. Kai kurių korporacijų studentai yra nutarę aukoti vienos dienos pietų pinigus, atsisakydami nuo pietų ir tą sumą skirdami Vilniaus krašto studentams.

Teko patirti, kad ir pedagoginio bei prekybos institutų ir Žemės Ūkio Akademijos studentai yra rimtai susirūpinę kolegų vilniečių šelpimu ir tam reikalui renka aukas.

CORK, Airija, lapkr. 20. — Vokiečių povandeninis laivas Airijos pakrantėse nuskandino britų laivą Arlington Court, 4,915 tonų.

ORAS

CHICAGO SRITIS. — Šiandien debesuota ir šalta.

Saulė teka 6:47, leidžiasi 4:25.

"DRAUGAS"

THE LITHUANIAN DAILY FRIEND

2334 SOUTH OAKLEY AVE., CHICAGO, ILLINOIS

Published Daily, Except Sundays
Subscriptions: One Year — $6.00; Six Months — $3.50; Three Months — $2.00; One Month — 75c. Europe — One Year — $7.00; Six Months — $4.00; Single Copy — 3 cents.
Advertising in "Draugas" brings best results.

"DRAUGAS"

Išeina kasdien, išskyrus sekmadienius.
Prenumeratos Kaina: Jung. Amerikos Valstybėse: Metams — $6.00; Pusei Metui — $3.50; Trims Mėnesiams — $2.00; Vienam Mėnesiui — 75c. Kitose valstybėse prenumerata: Metams — $7.00; Pusei Metui — $4.00. Pavienis numeris — 3c.
Skelbimų kainos prisiunčiamos pareikalavus.
Entered as Second-Class Matter March 31, 1916, at Chicago, Illinois, Under the Act of March 3, 1879.

Bendradarbiams ir korespondentams raštų negražina, jei neprašoma tai padaryti ir neprisiunčiama tam tikslui pašto ženklų. Redakcija pasilaiko sau teisę taisyti ir trumpinti visus prisiųstus raštus ir ypač korespondencijas sulig savo nuožiūros. Korespondentų prašo rašyti trumpai ir aiškiai (jei galima rašomąja mašinėle) paliekant didelius tarpus pataisymams, vengiant polemikos ir asmeniškumų. Pasenusios korespondencijos laikraštin nededamos.

Lietuvai Parama Reikalinga

Vakar gautas iš Lietuvos laiškas, kuriame patvirtinamos žinios, kad bolševikai, pasitraukdami iš Vilniaus, ką tik sugriebdami, ėmė, plėšė ir vežėsi su savimi. Laiškas yra gautas iš tokio asmens, kuriam negalima netikėti.

Pirmiausia tas asmuo išreiškė nusistebėjimą, kodėl Švenčionių kraštas buvo paliktas Sovietų Rusijos pusėje, nes tas kraštas esąs gryniausiai lietuviškas.

Toliau praneša šitokį dalyką:

"Gauname Vilnių gerokai ištuštintą. Sovietai veža net parketą (grindis), klemkas, geresnius kokių pečius, nekalbant apie kitus panešamus dalykus".

Tiesiog negalima suprasti, kodėl bolševikai taip plėšikavo? Ar jie tą darė iš visokiausių reikmenų trūkumo Sovietų Rusijoj, ar noredami to krašto žmones palikti didžiausioj biednystėj ir tuo padaryti Lietuvai didesnį apsunkinimą, ar tai buvo daroma iš papratimo?

Manome, kad tie dalykai netrukus turės paaiškėti.

To paties laiško autorius praneša ir tai, kad jau pradedama realizuoti Vilniaus Paskola. Valdininkai tai pasiplai turėsią skirti net penkioliką procentų savo metinės algos.

Šios visos žinios patvirtina mūsų pirmesnius pareiškimus, kad šiuo momentu Lietuvos gyvenimas yra sunkus ir kad dabar visi lietuviai, kiek kas išgalėdami, turime Lietuvai padėti. Dėl to atkreipkime savo dėmesį į A. L. R. K. Federacijos atsiliepimus, pasidarbuokime svarbiam tautos reikalui ir aukokime.

Dar Vienas Nuostolis

Praėjusį sekmadienį išgirdome dar vieną nemalonią žinią iš Europos. Belgijos pakraščiuose nuskandintas ir trečias Lietuvos laivas "Kaunas". Prieš keletą dienų tokio pat likimo susilaukė — "Nida" ir "Panevėžys".

Jauna ir nedidelė Lietuvos valstybė nedaug teturėjo laivų, nedaug ir jūrininkų. Dėl to galima suprasti, kaip skaudu yra tų laivų dalies netekti. Su nuskandintais laivais žuvo ir jūrininkų, kurių netekimas dar didesnis yra nuostolis.

Žiaurusis karas, kaip matome, ne tik kariaujančias valstybes liečia, bet ir neutraliųjų valstybių turtą ryja.

Pasveikinimai Mūsų Dienraščiui

Mūsų dienraštis savo jubiliejaus proga susilaukė daug įvairiausių ir nuoširdžiausių sveikinimų. Tų sveikinimų daugybę matėte praėjusio šeštadienio "Draugo" laidoje. Be to, gauta daug sveikinimų laiškais ir telegramomis, kuriems sukaktuviniame numeryje vietos pritrūko. Vienas tų sveikinimų, bankiete perskaitytas, buvo nuo Chicagos miesto majoro Edward J. Kelly.

Ypatingai esame dėkingi už gautus sveikinimus nuo The Chicago Herald American. Šis dienraštis ne tik mus pasveikino, bet ir sukaktuvinį bankietą gražiai pagarsino. Neabejojame, kad tai buvo padaryta to laikraščio redakcijos nario Stasio Piežos, kuris ir mūsų dienraščiui bendradarbiauja, įtaka. Tikrai gražus pavyzdis visiems jauniems lietuviams, kurie, prasimušę į šio krašto spaudos viršūnes ar šiaip jau užimdami žymesnes vietas, norėdami, gali labai gerai pasitarnauti savo tautiečiams, išnaudodami kiekvieną gerą progą pagarsint mūsų tautos vardą ir pakelti jos garbę.

Br. Jonas

Praėjusį penktadienį broliui Jonui Peldžiui, MIC., padaryta tūmaus apendicito operacija.

Kas per vienas brolis Jonas?

Tai vienas iš stambiųjų dienraščio "Draugo" šukų, kuris mūsų spaustuvę tvarko jau su virš dvidešimtį metų. Tai yra nepaprasto pasišventimo ir nolumo vyras, kuris, reikalui esant, savo laisvu noru dirbdavo spaustuvėj kad ir dvidešimts valandų. Nuo to didelio pasišventimo jo negalėdavo ir viršininkai sulaikyti, nes jis troško, kad katalikiškas dienraštis galėtų išeiti, kad jis nesivėlintų, kad spaudos darbai būtų laiku atlikti.

Šiam uoliam mūsų darbininkui, vienuoliu pilna ta žodžio prasme, br. Jonui nuoširdžiausiai linkime greit pasveikti, sustiprėti ir vėl sugrįžti prie spaudos darbų.

APŽVALGA

Šių Dienų Šūkis

"Amerika", konstatavusi, kad sunku esą suprasti, kodėl Vilniaus krašto paramai toks šaltas jausmas, nerangumas, abejingumas, sustingimas, iškelia šioms dienoms gerai pritaikintą šūkį:

"Norime čia mesti labai kasdienišką šūkį — šiemet **iki Kalėdų kiekvienas amerikietis lietuvis, sulaukęs 18 metų amžiaus, paaukoja Vilniaus krašto atstatymo reikalams vieną dolerį.** Tai labai maža auka, menkas savęs nuskriaudimas. Galintieji, pasiturintieji, jautresnės sąžinės žmonės lai duoda daugiau. Supraskime, kad šią valandą turime atlikti savo šventą pareigą. Leiskime savo sąžinei būti ramiai, parodykime Tėvynės Lietuvos žmonėms, kad ir mes neveltui kalbėjome apie Vilniaus atvacijas savo chorams, kai šie uždainuodavacijas savo chosams, kai šie uždainuodavo "Ei, pasaulį, mes be Vilniaus nenurimsim".

"Turime pripažinti, kad yra daug vietinių, grynai savų reikalų, laukiančių piniginės paramos, bet neužmirškime, kad duosnumas kelia ir žadina dar didesnį dosnumą. Kas duoda aukštiesiems tautos reikalams, tas duoda mielai ir savo vietiniams reikalams. Vietiniai reikalai lai neužtemdo gyvybinių tautos reikalų. Kas rodys savo meilę visai tautai, tas nešykštės jos ir tiems veiksniams, kurie žadina ir kelia jo širdyje aukštesnius jausmus".

Šiam sumanymui mielai pritariame ir pasitikime, kad nė vienas sąmoningas lietuvis neatsisakys suteikti bent mažą Kalėdų dovanėlę Vilniaus kraštui sušelpti ir atstatyti.

Kuo Vilnius Lietuvai Brangus?

J. G. "Panevėžio Garse" šiuo klausimu rašo: "Visa lietuvių tauta džiaugiasi Vilnių atgavusi, nors nei pats miestas nei jo srityse nepasižymi jokiomis materialinėmis gėrybėmis. Vilniaus kraštas yra biedniausia Lietuvos dalis, o vis dėlto tauta džiaugiasi, nors prie to krašto reikės daug pridėti, kad jis gerai jaustųsi bendrame Lietuvos organizme. Tad kuo gi mums tas kraštas brangus?

Tautai lemta istorijos eigoj pergyvent lengvesnių ir sunkesnių laikų, bet **laimėmis ir nelaimėmis visa tauta turi vienodai dalytis**, o tai galima tik tada, kada visą tautą ištinka tos pačios bėdos ir tie patys laimėjimai, t. y. kai dalinamasi bendrais istoriniais pergyvenimais. Daug Vilniaus krašto lietuvių yra savo tautai susvetimėję, bet jei tas kraštas būtų Lenkijos valdžioj pabuvęs ne 19, bet 90 metų, tai ten mūsų tautiečių būtų savo tautos organizmui ne mažiau sugedę, kaip Klaipėdos krašto lietuviai".

Visų pirma jo vertė yra lyg ir metafiziško pobūdžio: **Vilnius yra tautinė ir tikybinė Lietuvos šventovė**, pridengta istorinės romantikos šydu. Vilnius Lietuvai yra tai, kas sionistams Jeruzalė.

Vilniaus grįžimas yra teisybės laimėjimas tarptautinėje politikoj... Didžiausia tautai nelaimė — tai jos teritorijos suskaldymas ir pavedimas skirtingų kultūrų įtakai. Su Klaipėdos krašto lietuviais mes negalėjome susikalbėt ir susiprast dėl to, kad ta mūsų tautos dalis septynis šimtus metų gyveno skirtingą gyvenimą ir per tai nacionališkai išsigimė.

Džiaugsmo ir Nepaprastų Pergyvenimų Dienos

VILNIUS (ELTA) — Nežiūrint karo ir kitokių pasaulį slėgiančių nuogos jėgos veikimų, teisingumas tebepasilieka žmonijos vedamuoju akstinu. Lietuvos istorinės **spalių 27-29 dienos**, nuo Lietuvos kariuomenės įžengimo į Vilniaus kraštą iki Lietuvos vėliavos iškėlimo Gedimino Kalne, nnaidėjo visame pasaulyje. Istoriniam žygiui į tikrąją Lietuvos sostinę be gausybės visų sluoksnių ir organizacijų atstovų lietuvių buvo prisirinkę ir 29 užsienių spaudos bei telegramų agentūrų atstovų, kurie visus svarbiausius žygio ir teisingumo atstatymo momentus bevieliais keliais išsiuntinėjo ne tik po Europos kontinentą, bet ir į kitą Atlanto pusę. Vis dėl to joks genijus negali aprašyti nei kitam perduoti tų įspūdžių, kokių pergyveno tie laimingieji, kuriems laimė lėmė asmeniškai dalyvauti ir savo siela pergyventi tas visos lietuvių tautos džiaugsmo dienas. Visa Lietuva tas dienas sekė prie radijo priimtuvų, susirinkdami kaimuose į tuos namus, kuriuose tokie priimtuvai buvo; didžiąją džiaugsmo dieną, spalių 29, kurią patrankų 21 šūviai salituojant, Vilniaus gyventojams džiūgaujant Gedimino Kalne suplevėsavo Lietuvos Vėliava, ne tik Vilniuje, bet visoje Lietuvoje bažnyčiose ėjo iškilmingos dėkonės, pamaldos ir skambėjo varpai, į kurių galingą chorą įsiliejo ir brolių amerikiečių aukotasis Lietuvai Laisvės Varpas, kurs, beje, greičiausioj ateityje bus iškilmingai perkeltas į Katedros bokštą amžinojoj sostinėj Vilniuje, ir kurio džiugus skambėjimas buvo perduotas radijo bangomis iš Kauno į Vilnių tą valandą, kada Laisvės gatvės aikštėje Vilniuje spalių 28 d. sostinės gyventojų minios be tautybės ir kitų skirtumų entuziastingai sveikino ką tik įžengusią Lietuvos kariuomenę.

Vilnius, belaukdamas nesulaukdamas Lietuvos kariuomenės, jau gera savaitė kaip buvo pasistatęs visose svarbesniose gatvėse iškilmingus vartus, papuoštus vainikais ir laukimo bei sveikinimo šūkiais nebe tik lietuvių, bet ir lenkų kalbomis. Įžygiavimo dieną visas miestas pasipuošė tokia gausybe tautinių lietuviškų vėliavų, kokia ir laikinoji sostinė Kaunas nevisuomet pajėgdavo pasirodyti. "Vilniaus gyventojai sveikina Lietuvos kariuomenę", didžiausias transparentas puošė didžiuosius iškilmių vartus, pastatytus Laisvės gatvės (buv. Jurgio, vėliau Mickevičiaus) pradžioje prie Katedros aikštės. "Miasto Gedymina wita Armiję Litewską" kabėjo didžiulis plakatas skersai Vilniaus gatvės. Panašių sveikinimo šūkių buvo prie miesto geležinkelio stoties, prie visų gatvių, kuriomis buvo laukiama įžengiant kariuomenę ir pačiame miesto centre. Taip pat iškilmingi vartai buvo pastatyti prie buv. demarkacijos linijos, kur mūsų kariuomenei peržengiant trijose vietose buvo piūklais perpiautos užsklandos ir sudegintos 19 metų Vilniaus kraštą nuo nepriklausomosios Lietuvos skirusios gairės. Ne tik į Vilnių buvo prisirinkę daugybės žmonių iš gana tolimų Vilniaus krašto vietų, bet taip pat kariuomenei einant keliais į Vilnių gretimųjų kaimų ir miestelių gyventojai su gėlėmis pulkais rinkosi pakelėmis, visur širdingai sveikindami laisvės ir nepriklausomybės nešėjus.

Pergyvenęs rūsčias dienas savaites, mėnesius ir ilgą metų eilę Vilniaus miestas, vos tik mūsų kariuomenei įžengus, pradėjo atidarinėti ligi šiol užrakintas duris ir užkalinėtus langus, kuriuose pradėjo išstatinėti dar išsaugotus skurdžius maisto ir kitokių reikmenų likučius. Spalių 28 d. nuo 12 val. iki vėlybo vakaro vis naujoms kariuomenės dalims įtraukiant, minių minios, užtvindžiusios gatves, šusiliejo į vieną, nepaliaujamą, kelias valandas trukusį, šimtatūkstantinį chorą "Valio".

Kur tik Vilnius tiek gėlių ėmė, kuriomis greit buvo papuoštos visų karių krūtinės, apvainikuoti pabūklai ir nubarstyti keliai bei gatvės, kuriais pražygiavo lietuviškieji pulkai. "Sulaukėme, kur buvote užtrukę? Sveikiname! Witamy. Valio." pastarąjį šūkį buvo išmokę visi vilniečiai, ir tie, kurie šiaip lietuvių kalbą ligi šiol n. nemanė interesuotis.

Lietuvių, vietinių lenkų, baltgudžių, žydų ir totorių tautybių vardu sveikinimo širdingas prakalbas pasakė jų centrinių organizacijų atstovai savo kalbomis, kurios radijo garsiakabiais buvo perduodamos keliose miesto vietose ir oro bangomis išnešiotos po visą nepriklausomąją Lietuvą ir už jos sienų likusias lietuvių sodybas. Negreit tą pirmąjį vakarą, spalių 28 d., minios teišsiskirstė pirmą kartą po ilgųjų metų ir paskutinių rūsčių dienų ramiai pasilsėti.

Antroji, spalių 29 d. išaušo jau gatvėse rasdama nepaprastai ir Vilniui atprastai didelį judėjimą. Kas skubėjo į maldos namus savo padėka ir lūkesčiais pasidalinti su savo siela, kas nešė gėles, vainikus į Rasos kapines, savo džiaugsmu su brangiausiais mirusiais pasidalinti, kas — pirmasis nekliudomai su atžygiavusiais susitikti, pasikalbėti. Ir antroji didžioji Vilniaus diena praėjo lygiai kaip pirmoji.

Kas Daugiau Uždirba, Daugiau Pirks

KAUNAS (E) — Vilniaus paskolai realizuoti imamas pagrindų dėsnys, kad kas daugiau uždirba, tas daugiau turės ir paskolos lakštų pirkti. Valstybės tarnautojai bus paraginti įsigyti lakštų už sumą, kuri sudaro nuo 14 iki 150 nuošimčių mėnesinės bruttо algos. Panašiu principu bus paragintos ir laisvosios profesijos, bei kiti darbo pajamų mokesčių mokėtojai, nejudamų turtų miestuose savininkai, prekybininkai ir pramoninninkai. Paskola galima įsigyti nuo lapkričio mėn. pradžios.

Visa pasaulio didybe negali susilyginti su gero draugo vertybe. **Voltaire**

Mes Ateinam Ne Vargyti, Bet Mylėti

KAUNAS (E) — Lietuvos visuomenės vardu išleistas į vilniečius atsišaukimas, kuriame be kt. sakoma: "Mes ateiname, broliai, ne varžyti, bet mylėti, ne griauti, bet statyti. Mes ateiname, nešdami tvarką ir darbą. Mes atnešame teisę ir teisybę. Neteisinga buvo, kad darbininkas neturėjo darbo, kad daug sričių buvo neapdirbta; kad žemdirbys neturėjo arklio ir žemės tuo tarpu kai dideli plotai žemės buvo perdaug nelygiai paskirstyti. Bus stengiamasi tas neteisybes išlyginti. Lietuva yra mūsų visų tėvynė ir visi jos sūnūs ir dukterys turi lygias teises į vienodą jos meilę ir pagarbą. Nėra Lietuvoje papročio persekiot tikybą, kalbą ar atskirų žmonių įsitikinimus. Mes visi jaučiame esą Lietuvos kūrėjai, todėl, kiek tik mūsų jėgos leidžia, dirbame jos ir jos gyventojų gerovei".

Išleis Vilniečiams

KAUNAS (E) — Visuomenė jau aukavo per Lietuvos Moterų Tarybos lietuviškoms knygoms rinkti komisiją apie 2650 egzpl. įvairių vertingų lietuviškų knygų ir daug gražių komplektų žurnalų Vilniaus krašto lietuviams. — Spaudos Fondas rengiasi išleisti naują, prieinamą visuomenei, Vilniaus albumą. 1923 m. išleistasis kad ir brangus buvo, bet jau išparduotas. Be to Spaudos Fondas išleido 10,000 Lietuvos valstybinių ženklelių — Vyčių ir keletą tūkstančių gražių sveikinimų vilniečiams su Vyties ženklu, Respublikos Prezidento atvaizdu ir Vilniaus herbu (keturių spalvų).

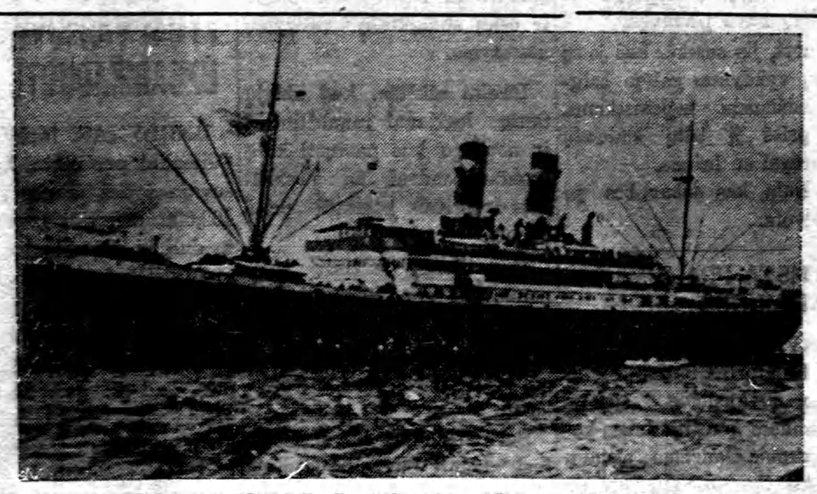

Olandijos laivas Simon Bolivar, kuris užėjęs ant minos Anglijos pakraščiuose, nuskendo panerdamas į jūrų dugną ir 140 gyvybių. Laivas plaukė į Vakarų Indijas. (Acme teleph.)

Į Harwich miesto (Anglijoj) ligoninę atgabenti pirmieji sužeistieji keleiviai nuskandinto Olandijos laivo Simon Bolivar. Britų cenzūros leista ši nuotrauka iš Londono radio atsiųsta į Ameriką. (Acme radiophoto)

836

SVEIKATOS KELIU

Rašo Dr. A. G. Rakauskas

AKMENYS TULŽIES PŪSLĖJE

Priežastys vedančios prie atsiradimo akmenų tulžies pūslėje ir jos takuose yra: 1) kroniškas tulžies pūslės įdegimas, kurį iššaukia bakterijos. 2) Tulžies sutirštėjimas — kas trukdo tulžies pūslės normalų išsituštinimą, gi užlaikymas tulžies ilgesniam laikui pūslėje, duoda progos užsimegsti akmens branduoliui. 3) Padaugėjimas medžiagos vadinamos chalesterol kraujuje. Ši medžiaga žymiai pasidaugina pas neščias moteris. Užtat, moterys, susilaukusios vieno ar daugiau kūdikių yra labiau linkusios prie šios ligos. Nenuostabu todėl, kad moterys kenčia nuo šios ligos daugiau negu vyrai. Iš 100 tokių ligonių moterų rasime 75, o vyrų — 25. Dėvėjimas korsetų, vidurių nukritimas, mankštos stoka, valgymas daugiau negu reikia, užkietėję viduriai taipgi duoda progos likti šios ligos kankiniu. Liga daugiausiai liečia žmones tarp 50 ir 50 metų amžiaus. Bet nei jaunesnio nei senesnio amžiaus žmonės nėra liuosi.

Akmenų tulžies pūslėje gali būt tik vienas arba net šimtas kitas.

Ligonio nusiskundimas yra įvairus, atsižiūrint kurioje vietoje ir kokioje padėty randasi akmenys.

Kuomet akmenys yra tulžies pūslėje, ligonis dažniausiai skundžiasi jaučiąs sunkumą ir pilnumą po krūtine, ypač po valgiui tenka jausti vidurių putimą ir nemalonumą, kurs palengvėja riaugėjant arba nusivėmus, visai pranyksta laikinai. Šis nemalonumas gali tęstis vieną kitą dešimtmetį ir savo auką daug pavarginti, nukamuoti. Šiuos ligonius visad vargina kieti viduriai.

Bet kuomet akmenys pasiliuosuoja ir jeina į tulžies ištekėjimo dūdelę vadimą Cystic duct, tada ligonis pergyvena labai didelio laipsnio skausmą, nuo kurio net nualpsta. Iš tiesiosios priešakinės pusės veriantis kaip strėlė skausmas pereina link tiesiojo peties ir nugaros. Ligonį apima karštis, jis vemia, prakaituoja. Ši kankynė gali tęstis keletą valandų arba visą eilę dienų.

Tulžies dūdelei užsikimšus, gali kilti ūmas tulžies pūslės įdegimas, galįs privesti prie pūslės trūkimo.

Jeigu akmuo užkliūva toje vietoje, kur tulžies ir kepenų dūdelės susijungia, be staigaus ir begaliniai aštraus skausmo ir kitų jau minėtų simptomų, ligonį aptraukia gelta.

Akmenų atsiradimas ir pasispendimas bendroje tulžies dūdoje (common bile duct) gali dalinai arba visiškai užkimšti šią dūdą. Tada didesnio laipsnio gelta aptraukia ligonį. Ji tęsiasi metus, o net ilgiau. Tokių ligonių išmatose mažiau ar daugiau randama tulžies.

Kad atgauti sveikatą, šios rūšies ligoniams anksčiau ar vėliau tenka susidurti su operacija. Jeigu ligonis pasiduoda operacijai anksčiau, visados yra geriau, nes yra stipresnis. Vėliaus, ligos kamuojamas, nusilpnėja ir tokią pat operaciją kur kas yra sunkiau atlaikyti.

Ypatingo dėmesio reikia kreipti į burnos švarą, — tinkamai prižiūrėti dantis, jei tonsilai įdegti, juos duoti išimti. Maisto atžvilgiu patartina saugotis kiaušinių, kepenų, inkstų, saldžių pyragaičių, riebalų. Valgius reikia gaminti paprastai, vengiant kepsnių. Vandens gerti apie 8 stiklus į dieną.

Vaistai priskiriama sulig ligonio amžiaus, svorio, bendros sveikatos padėties ir ligos simptomų.

Neliks Nei Vieno Lietuvio

KAUNAS (E) — Tikimasi, kad neliks nė vieno lietuvio ne tik Lietuvoje, bet ir užsieniuose bei užjūriuose, kurs tuo ar kitu būdu neprisidės prie pareigos Vilniui. Tikrasis kelias lietuvių tautiniam susipratimui ir Vilniaus meilei parodyti yra vyriausybės išleistoji Vilniaus paskola, kurios lakštus jau galima užsisakyti. "Lietuvos Aidas" rašo, kad būtų visai natūralu ir teisinga per atstovybes ir konsulatus, ar užsieniuose veikiančias Lietuvos piliečių organizacijas paraginti ten gyvenančius Lietuvos piliečius pagal savo išgales prisidėti prie sekmingo "Vilniaus paskolos" realizavimo. Nes "kiekvienas Lietuvos pilietis, kur jis begyventų, turi jausti, kad nepakanka naudotis vien teisėmis, bet reikia savo valstybei atlikti ir pareigų, ypatingai tais momentais, kadė valstybei visų jos piliečių parama yra reikalinga".

Amerikos Jungt. Valstybių Aukščiausiojo Teismo teisėjo Pierce Butler kūnas nešamas religinėms apeigoms į Šv. Mato katedrą, Washingtone. Abiejose pusėse Aukščiausiojo Teismo teisėjai. Kairėj pirmasis stovi Hughes, Aukšč. Teismo pirmininkas. (Acme telephoto)

ŽENKLAI IR STEBŪKLAI

Daug kas padejuoja: Kodėl šiandien nėra stebūklų? Jeigu šiandien, pasak tokių žmonių, būtų stebūklų, žmonių tikėjimas būtų daug stipresnis.

Tiesą pasakius, šiandien stebūklai nėra reikalingi. Tikėjimui išsiaiškinti turime Šventąjį Raštą, Bažnyčios mokslą, Bažnyčios istoriją. Bet ir mūsų dienomis pakankamai daug stebūklų įvyksta. Jeigu reiktų surašyti visus stebūklus, įvykusius per paskutiniuosius 10 metų, reiktų parašyti labai storą knygą. Paimkime tik vieną pavyzdį iš 1937 metų.

20 metų amžiaus protestantas G. Bristen susirgo kaulo sąnarių džiova. Pradžioje kaulas pradėjo gesti dešinėsės kojos sąnariuose, bet greitai apėmė strėnas ir nugarkaulį. Ligonio sveikata greitai blogėjo. Gydytojai, ligonį gerai ištyrę, pareiškė, kad nėra jokios vilties pasveikti. Ligonio kūne atsivėrė žaizdos. Gydytojams nieko nepadarant, ligonis 1937 m. rugsėjo mėnesį atvyko į Liurdą. Duodant Švenčiausiu Sakramentu palaiminimą, ligonis staiga pasijuto sveikas. Ištisa gydytojų eilė po to tikrino ligonį ir nerado jokių ligos pėdsakų. G. Bristen, tuoj po išgijimo, perėjo į katalikų tikėjimą ir ten pat priėmė Komuniją. Iškilmėse dalyvavo ir daugybė kitų ligonių.

Liurde yra sudarytas tam tikras gydytojų biuras, į kurį įeina ir netikinčių gydytojų. Gydytojų biuras 40 metų laikotarpy užregistravo virš 2,300 tokių stebūklų, įvykusių Liurde.

Ir šiomis dienomis įvyksta ženklų ir stebūklų. "Kas turi ausis klausyti, teklauso!" Mato 13,9). Kas turi akis, temato!

Kas nori stebūklų, jų ir šiandien gali pamatyti. Bet protingiems žmonėms stebūklų ieškoti nereikia. "Palaiminti, kurie nematė ir tikėjo" (Jono 20, 29). Jėzus Kristus mums nėra davęs tokio įsakymo, kad būtinai turėtume pamatyti stebūklą, Dieviškasis Mokytojas iš mūsų reikalauja tik tikėjimo.

Kaip Kristaus daromi stebūklai ne visus žmones atvedė į tikėjimą, taip ir dabar įvykstą stebūklai ne visus žmones į tikėjimą atveda. Tikėjimui reikia doro gyvenimo. Kam sunku tikėti, tas tegul savo tikėjimo tvirtumu ne stebūklų ieško, bet tegul savo gyvenimą padaro doresnį. Kai doresnis gyvenimas sutvirtins tikėjimą, tada nereikės ir stebūklų ieškoti.

Kun. J. Stankevičius

RAUMENŲ SKAUDĖJIMAI GREITAI PALENGVINAMI

Nekentėkite bereikalingai raumenų skaudėjimų. Tūkstančiai žmonių pasiekė nepaprastą palengvinimą reumatiškų skausmų, strėnų raumenų skaudėjimų, išsinarinimų ir šiaip raumenų skaudėjimų vien išsitrindami su Pain-Expelleriu. Šis sensacingas linimentas ūmai suteikia laukiamą palengvinimą. Virš 17 milijonų bonkučių jau išparduota. Todėl neatidėliodami nusipirkite ir jūs bonkutę Pain-Expellerio. Reikalaukite Pain-Expellerio su inkaru ant dėžutės.

Prof. K. Pakšto Prakalbų Maršrutas

Lapkričio 26 d. numatomos prakalbos East St. Louis, Ill. ir po jų gal būt pavyks suruošti prakalbas Springfield Ill. ir Kansas City.

Vėliau numatomos prakalbos:

Gruodžio ir sausio mėn. prof. K. Pakštas sakys eilę prakalbų įvairiuose amerikiečių klūbuose Arkansas, Louisiana, Texas valstybėse.

Vasario mėn. kalbės Chicagoje, Grand Rapids, Detroit, Rochester, New York, Newark Philadelphia ir Baltimore.

Vasario pabaigoje ir kovo pirmoje pusėje lankys Connecticut ir Massachusetts valstybes.

Nuo kovo 15 d. numatomas didelis prakalbų maršrutas išilgai Kanadą nuo Rytų į Vakarus, apimąs daugelį klūbų ir organizacijų visuose didžiuose Kanados miestuose.

Liepos mėnuo ir pirmoji rugpiūčio pusė yra vėl angažuotas Kalifornijos universitete, Los Angeles politinės geografijos paskaitoms vasariniame semestre.

Nuolatinis adresas: Prof. K. Pakštas, 38 Tower St., Worcester, Mass.

Nebūk greitas pykti, nes rūstybė ilsisi paikojo antyje

Iš svetimos nugaros gali ir platų diržą rėšti, o prie savos bijo ir peilį prikišti.

Kol maži buvom, tėvai mus sergėjo. Kai užaugome, Dievas įsakė sąžinei mus sergėti. Klausykime to vadovo.

— Astronomai apskaičiuoja, kad karščiausias dangaus kūnas yra žvaigždė Gamma, kurios temperatūra siekianti net 400,000 laipsnių karščio (!). Mūsų saulutės temperatūra siekia tik apie 6000 laipsnių karščio.

SKELBKITĖS "DRAUGE"

Reaches decay-ridden "Blind Spots" that ordinary pastes, powders . . . even water . . . may not enter

It's here! The most delightfully different tooth paste you ever heard of. When saliva and brush touch the NEW formula Listerine Tooth Paste, supercharged with Luster-Foam detergent, it instantly springs into an amazing "bubble bath" that makes your mouth tingle with life. So fine it surges into and cleans danger spots that ordinary dentifrices may never even have reached. Cleans and polishes areas where some experts say up to 98% of decay starts.

Get the big 25¢ tube, or better still, the double-size 40¢ tube containing more than ½ pound of tooth paste. At any drug counter. Lambert Pharmacal Co., St. Louis, Mo.

THE NEW FORMULA
LISTERINE TOOTH PASTE
Supercharged with Luster-foam

$1,500.00 Dovanų Kontestininkams

Lapkričio 19 d. pradedamas "Draugo" skaitytojų vajus, kurio pabaigoj "Draugas" duoda $1,500 DOVANŲ vajaus kontesto dalyviams. Dovanos skiriamos pagal surinktų skaitytojų skaičių.

Pirmoji dovana	$500.00
Antroji dovana	$400.00
Trečioji dovana	$300.00
Ketvirtoji dovana	$200.00
Penktoji dovana	$100.00

Bus ir kitų įvairių dovanų.

Konteste gali dalyvauti visi lietuviai.

Šiuo nuoširdžiai kviečiame visus dalyvauti šiame Katal. Akcijos darbe ir ko greičiausiai registruotis į spaudos platinimo vajaus kontestininkus.

Kun. J. Mačiulionis, M.I.C.
"Draugo" administratorius

KLAUSYKITE

New City Furniture Mart

RADIO PROGRAMO

ANTRADIENIO VAK., 8:00 VALANDĄ, iš stoties WSBC — 1210 kilocycles.

Programe dalyvauja St. Louie-Louie Komediška Grupė ir didelė eilė kitų radio žvaigždžių.

OH, JOY!

What a joy to get relief from a cough due to a cold. Get it with Smith Bros. Cough Drops. Black or Menthol, 5¢. Both taste delicious.

Smith Bros. Cough Drops are the only drops containing VITAMIN A

Vitamin A (Carotene) raises the resistance of mucous membranes of nose and throat to cold infections, when lack of resistance is due to Vit...

TRADE MARK

WOMEN!

read how thousands have been able to

GET NEW ENERGY

IMPORTANT Medical Tests Reveal WHY Famous Lydia E. Pinkham's Vegetable Compound Has Been Helping Weak, Rundown, Nervous Women For Over Half A Century!

If you feel tired out, limp, listless, moody, depressed—if your nerves are constantly on edge and you're losing your boy friends to more attractive, peppy women—SNAP OUT OF IT! No man likes a dull, tired, cranky woman.

All you may need is a good reliable tonic. If so try famous Lydia E. Pinkham's Vegetable Compound. Let it stimulate gastric juices to help digest and assimilate more wholesome food which your body uses *directly* for energy—to help build up more physical resistance and thus help calm jittery nerves, lessen female functional distress and give you joyful bubbling energy that is reflected thruout your whole being.

Over 1,000,000 women have reported marvelous benefits from Pinkham's Compound. Results should *delight* you! Telephone your druggist right now for a bottle.

Naujausios Lietuviškos Knygos

VISOS YRA RINKTINĖS DVASIŠKO TURINIO

Dvasiškiai jos yra ypatingai įdomios, skaitytinos

•

LEKCIJOS IR EVANGELIJOS — Antroji pataisyta ir papildyta laida, su kirčiais.....$2.25

NAUJASIS TESTAMENTAS — Antroji pataisyta laida, su kietais viršeliais.....$1.50

TIKĖJIMO SKYDAS — Parašė Kun. J. Židanavičius. Autoriaus leidinys $1.00

KANČIŲ LIŪDININKAI (Septynios Evangelijos Legendos) — Parašė Giovanni Papini; vertė Vetusius $0.50

KENČIANTIS KRISTUS (Mąstymai) — Parašė Kun. J. Aleksa, M.I.C., Kauno Sem. Dv. Tėvas....$0.50

ŠVENTASIS RAŠTAS, Senojo ir Naujojo įstatymo. Išleido Kauno Arkivyskupas-Metropolitas Juozapas Skvireckas. Ketvirtas Tomas,...$4.00

PAŠAUKIMAS Į DVASINĮ LUOMĄ — Parašė Kun. P. Vaitukaitis. $0.25

Skubėkite pirkti šias knygas kol jų dar yra, nes žmonės beveik pusę jau išpirko. Kreipkitės šiuo adresu:

DRAUGAS PUBLISHING CO.
2334 So. Oakley Ave., Chicago, Ill.

Įteikta peticija teismas greičiausiai atskirs ir paves kuriai nors prieglaudai auginti šias trynukes: La Verne, La Vonne ir Laura Stilman'iutes. Jų tėvai jau turi aštuonis vaikus ir, sakoma, nebeišgali daugiau auginti. (Acme telephoto)

Remkite tuos visus, kurie skelbiasi "Drauge"

CICEROS LIETUVIŲ NAUJIENOS

Gražiai Paminėta Jubiliejus

M. S. 2 kp. ilgai ir stropiai rengėsi prie paminėjimo savo 25 m. gyvavimo sukakties.

Lapkr. 12 d., 7:30 val. misiose beveik vietos narės, pasipuošusios sidabro lapeliais ėjo prie Dievo stalo. Gerb. klebonas J. Vaičūnas pasakė tam iškilmėm pritaikintą pamokslą.

Vakare parap. salėje jubiliejinis bankietas kuo puikiausiai pasisekė. Malonu buvo matyti pilną salę nepaprastai gražios publikos, taipgi didelę reprezentaciją sąjungiečių iš Chicago. Tas rodo, kad 2 kp su visom santaikoje gražiai sugyvena.

Pirmiausiai papuoštos gyvų gėlių krosnelės: Daužvardienė ir M. S. organizatorė A. Nausėdienė. Po to, sidabro gėlėm pasipuošusios įėjo 2 kp. narės, išbuvusios kuopoje nuo 20-ties iki 25 m., būtent: Augustina Šatkienė, Kot. Lazdauskienė, Marijona Andrulevičienė, B. Palubinskienė, Monika Lukauskienė, A. Jansonienė, O. Maskolaitienė, J. Balčienė ir E. Siriūnienė; pastarosios dvi, dėl svarbių priežasčių, bankiete nedalyvavo. Taipgi turėjome garbės turėti su mumis 2-ros kp. organizatorę ir pirmutinę veikėją Veroniką Raulinaitienę iš Grand Rapids, Mich. Visoms buvo įteiktos dovanos.

Vakarienė Pilkio restorano pagaminta buvo gardi. Pasisotinus prasidėjo programa, kuri, nors ilgokai užsitęsė, visgi nebuvo nuobodi. K. Sabonio dainavimą publika sutiko entuziastiškai; išauktas pakartoti. Vietos dain. A. James, taipgi Dievo apdovanotas gražiu balsu, padainavo tris dainneles. Mondeikos mergaičių trio, susidedantis iš F. ir A. Jurgelaičių ir S. Gerdvilaitės išėjo nepaprastai gerai. West Side Panevėžiečių choras, vadovaujant Brazaičiui, sutartinai padainavo keletą dainelių, viena iš jų pritaikintą 2 kp. jubiliejaus proga. Veikalas "Nepatiko vištiena" tiek prijuokino publiką, kad ir dabar dar vis kalbama apie jį. Lošime dalyvavo: Maskolaitienė, Maskolaitis, B. Petravičienė ir A. Saliukas. B. Petravičienė ypačiai gerai atvaidino tipišką Lietuvos kaimietę.

Bankietui pridavė gero ūpo atsilankymas gerb. kons. P. Daužvardžio su žmona, abu įdomiai kalbėjo, ypač viešnia, kuri savo kalboje turėjo daug sveiko jumoro, kas žmonėm labai patiko. Nuo 2 kp. kalbėjo A. Šatkienė, pabrėždama, kad bėgyje 25 m. darbuotės 2 kp. stipriai laikėsi jai nustatytų pamatų, dirbdama tautai ir bažnyčiai. "M. D." red. S. Sakalienė maloniai sveikino 2 kp. ir jos veikėjas, linkėdama viso gero. Be to, kalbėjo: dr. A. Rakauskas, kun. A. Baltutis, dr. S. Slakis, A. Nausėdienė, H. Statkienė, A. Poškienė, gerb. kun. J. Vaičūnas. Bankietui sumaniai vadovavo pirm. K. Sriubienė. Pažymėtina, kad šio vakaro kom. susidėjo iš neseniai įsirašiusių narių, būtent: B. Jakaitienės, H. Šatkienės, B. Tumavičienės, M. Daunienės su pirm. K. Sriubiene priešakyje. Tai buvo gražus senesniųjų veikėjų pavadavimas. Tas irgi parodė jų kompetentiškumą surengime taip šaunaus bankieto, kuris ilgai pasiliks atmintyje.

A. S.

Šv. Grigaliaus Choro Vakaras

Choras nutarė surengti šokių vakarą. Komisijon išrinkta: Bernice Armalas, Helen Armalas, Frances Jurgela, Julia Mitkus, Aldona Norkus, Angela Pauza ir Helen Valančius. Vakaras įvyks vasario 3 d., 1940 m. Komisija žada smarkiai dirbti ir surengti ką nepaprasto. Vėliau paskelbsim, kas bus nutarta. Tadgi tėmykite "Draugą".

Choristė

Kas tas do paukštis, kad savo plunksnų nepaneša.

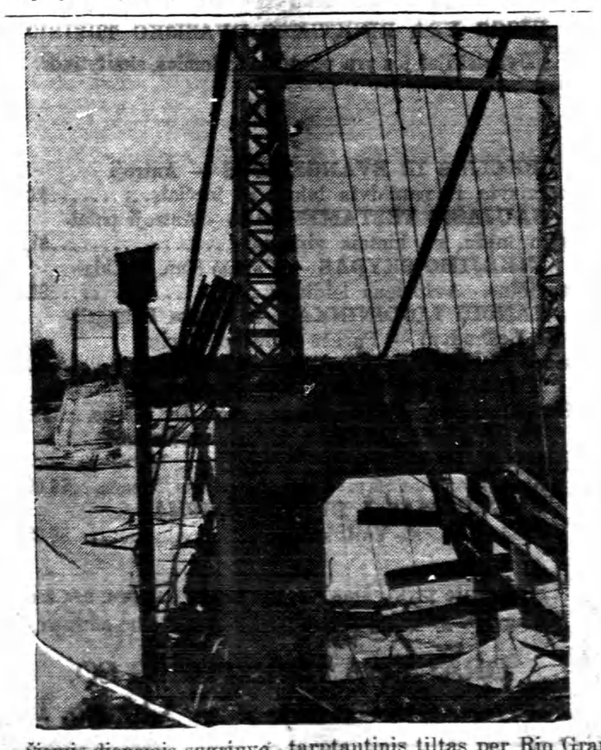

Šiomis dienomis sugriuvo tarptautinis tiltas per Rio Grande upę. Tiltas jungė Amerikos Jungt. Valstybes su Meksika (prie McAllen, Tex., ir Reynose, Mexico). Katastrofos metu per tiltą pasitaikė važiuoti keliems automobiliams. Vienas žmonių žuvo ir keliolika sužeista. (Acme telephoto)

Britų kreiseris Caradoc šiomis dienomis buvo sustojęs San Diego, Calif., uoste. Pasiėmęs kuro vėl greit uostą apleido. (Acme telephoto)

KAS GIRDĖT CHICAGOJE

Svečiuose Pas Nausėdus

Yar pasaulyje žmonių, kurie vien žiūri, kad kitą užgautų, jam pavydi kada sekasi gerai bile kuomi jis užsiima, apteršia jo vardą nors ir būtų nekalčiausias, atranda visokių nereikalingų kalbų ir dėl ko?

Yra ir pasaulyje žmonių, kurie niekuomet nemato jokio blogo kitame, jam padeda visuose dalykuose, taip gerais laikais, taip ir bėdoje neapleidžia, bet dar labiau bėga į pagalbą, įvertina ir pripažįsta visą tą, kurį jis apsiima nuveikti; nieku, nei žodžiu nei darbu jo neužgauna ir dėl ko?

Dėl to, kad pirmasis toks žmogus yra priešas, o antrasis tikriausias draugas.

Tokių antrųjų draugių susirinko daug iš Moterų Sąjungos ir Akademijos Rėmėjų Draugijos, pas Nausėdus lapkričio 11 dieną paminėti Nausėdų vedybinio gyvenimo sukaktį ir Nausėdienės 20 metų darbuotės rėmėjose.

Šios tikriausios Nausėdienės draugės tikrai įvertina ir pripažįsta jos nuveiktus darbus, o Dievas žino jų yra daug.

Linksma ir smagu yra viešėti pas Nausėdus. Ten rasi susirinkusius visuomet su šypsena akyse, daina lūpose, linksmai šnekučiuojant, smagiai praleidžiant laiką. Jokių negerumų niekuomet neprisimenama, nes tos draugės jų nepripažįsta ir jų nežino.

Gerai, labai gerai yra būti Nausėdų namuose; o jiems laimės, sveikatos, gero pasisekimo ir ilgiausių, laimingiausių metų ir visuomet darbuotis.

Rūta

Svarbu Namų Savininkams

Parapijos Namų Savininkų Klūbo susirinkimas įvyks lapkričio 21 d., 8 val. vak., par. svetainėj. Šis susirinkimas bus įvairesnis už kitus. Vandens komisijonierius Ed. Mikutis praneša, kad šiame susirinkime dalyvaus vandens departamento viršininkas F. Broz. Tad ateikit visi, ypač kurie turite skundus, arba klausimus.

Ši organizacija yra veikliausia Ciceroje. Visuomet darbuojas lietuvių ir kolonijos gerovei.

A. F. Počius, klūbo koresp.

VALGIŲ GAMINIMAS IR NAMŲ PRIŽIŪRĖJIMAS

Didelė 223 puslapių knyga su naujausiais receptais įvairių valgių gaminimui, pyragų pajų ir duonų kepimui; įvairių konservų ir preservų darymai, paukštienos kepimui ar virimui, daržovių ir vaisių užlaikymai, ir tt. Taipgi yra visokių naudingų patarimų šeimininkėms.

Šią knygą galima gauti per paštą arba raštinėje:

●

KAINA SU PERSIUNTIMU
$1.10
PASTINĖJE
$1.00

"DRAUGAS"
2334 So. Oakley Ave.
CHICAGO, ILL.

Mažų Vaikučių Darželis

MARQUETTE PARK. — Gimimo Panelės Šv. parapijos mokykloje yra mažučių vaikučių darželis. Mokinių iki šiol yra 22. Sesuo M. Teodora juos mokina įvairių žaidimų ir dainelių lietuviškai ir angliškai. Be dainelių taip pat patraukia noro ir prie mokslo. Jauni vaikučiai anksti išmoksta tvarkos, apsiėjimo, taip pat jauni išmoksta Dievulį garbint ir mylėt.

Turėdami savo mokykloje šį taip svarbų pradinį vaikučių skyrių, mums nereikės leisti juos į viešą mokyklą, kurioj negali išmokt šių taip svarbių ir gyvenimui reikalingų dalykų.

Mokyklos Motinų Rėmėjų iniciatyva šis darželis įkurtas Jos nemažai darbo pridėjo. Dabar kviečia tėvelius, kurie turite vaikučius keturių ir pusės metų, ar vyresnius, atvesti į šį darželį (kindergarden).

Kotrina Simonaitis

FOR DELICIOUS SNACKS . . .

8 KRAFT CHEESE SPREADS

● Just bring out several varieties of Kraft Cheese Spreads and crackers . . . and company refreshments are all ready! These Spreads are grand for sandwiches, appetizers and salads, too. Notice the smart new circle-dot design on the Swankyswig glasses Kraft Spreads come in.

Didelį Paukščiai

NORTH SIDE. — Lapkričio 21 ir 22 dienomis, Šv. Mykolo parapijos salėj bus daug įvairių paukščių laimėjimui. Kviečiami visi atsilankyti ir pasiimti po kalakutą, arba bekoną.

Rap.

ALEX ALESAUSKAS & SONS
Wholesale Furniture Co.
6343 So. Western Avenue
REPUBLIC 6051

FEDERAL HOME LOAN BANK SYSTEM MEMBER — FEDERAL SAVINGS AND LOAN INSURANCE CORPORATION INSURED UP TO $5,000

PASKOLOS
Greitai ir Pigiai ant
1-MŲ MORGIČIŲ

Dividendai ant padėtų pinigų išmokami Vas. ir Rugp. mėnesiuose
KIEKVIENO TAUPYTOJO TAUPINIAI APDRAUSTI IKI $5,000. per Federal Savings and Loan Insurance Corp., Washington, D. C.
OFISO VALANDOS: Antrad. ir Trečiad. nuo 9 v. ryto iki 5 v. v. Pirmadienį, Ketvirtadienį ir Šeštadienį nuo 9 v. ryto iki 8 v. v.
St. Anthony's Lithuanian Parish Building & Loan Association
Joseph F. Gribauskas, Sec'y
1500 So. 49th Court, Cicero, — Phone Cicero 412

LIETUVIAI DAKTARAI

Tel. Yards 3146.
VALANDOS: Nuo 11 iki 12, 2 iki 4 ir 7 iki 9
Pirmadieniais 2 iki 4 ir 7 iki 8
Šventadieniais: 11 iki 12
DR. V. A. ŠIMKUS
GYDYTOJAS IR CHIRURGAS
ir akinius pritaiko
3343 S. Halsted Street

DR. P. ATKOČIŪNAS
DANTISTAS
1446 So. 49th Court, Cicero
Antradieniais, Ketvirtadieniais ir Penktadieniais
Valandos: 10-12 ryte, 2-6, 7-9 p. p.
3147 S. Halsted St., Chicago
Pirmadieniais, Trečiadieniais ir Šeštadieniais
Valandos: 3—8 P. M.

Tel. CANal 5969
DR. WALTER J. PHILLIPS
GYDYTOJAS IR CHIRURGAS
2155 West Cermak Road
OFISO VALANDOS:
1 — 4 ir 6:30 — 8:30 vakare
ir pagal sutartį.

DR. F. C. WINSKUNAS
PHYSICIAN AND SURGEON
2158 W. CERMAK ROAD
Ofiso tel. Canal 2346
Ofiso Val. 2—4 ir 7—9
Res. 2305 S. Leavitt St.
Res tel. Canal 0402

DR. CHARLES SEGAL
GYDYTOJAS IR CHIRURGAS
4729 So. Ashland Ave.
2-tros lubos
CHICAGO, ILL.
Tel. MIDway 2880
OFISO VALANDOS:
Nuo 10 iki 12 val. ryto, nuo 2 iki 6 val. po pietų ir nuo 7 iki 8:30 v. v.
Sekmad. nuo 10 iki 12 val. ryto

Telefonas HEMlock 6286
DR. A. G. RAKAUSKAS
GYDYTOJAS IR CHIRURGAS
2415 W. MARquette Rd.
Ofiso valandos:
10—12 val. ryte
2—4 ir 6 —8 val. vakare.
Trečiadienais ir Sekmadieniais Susitarus.

Tel. Cicero 1484.
DR. S. R. PALUTSIS
GYDYTOJAS IR CHIRURGAS
Kamp. 15tos Gat. ir 49th Ct.
OFISO VALANDOS:
Nuo 2 iki 4 popiet ir 7 iki 9 vak.
ir pagal sutartį.
Res. 1625 So. 50th Avenue
Tel. Cicero 1484.

DR. A. JENKINS
(Lietuvis)
GYDYTOJAS IR CHIRURGAS
2500 West 63rd Street
OFISO VALANDOS:
Nuo 1 — 4 ir nuo 7 — 9 vakare
Taipgi pagal sutartį.
Ofiso telefonas PROspect 6737
Namų telefonas VIRginia 2421

TEL. YARDS 5557
DR. FRANK C. KWINN
(KVIECINSKAS)
GYDYTOJAS IR CHIRURGAS
1651 West 47th Street
OFISO VALANDOS:
2—4 ir 7—8:30 Vakare,
ir Pagal Sutarti.

DR. P. J. BEINAR
(BEINARAUSKAS)
GYDYTOJAS IR CHIRURGAS
6900 So. Halsted Street
TELEFONAI:
Ofiso — Wentworth 1612
Res. — Yards 3955.
OFISO VALANDOS:
2 iki 4 popiet 7 iki 9 vakare
Trečiadieniais ir Sekmadieniais pagal sutartį.

AMERIKOS LIETUVIŲ DAKTARŲ DRAUGIJOS NARIAI

Res. 6958 So. Talman Ave.
Res. Tel. GROvehill 0617
Office Tel. HEMlock 4848
DR. J. J. SIMONAITIS
GYDYTOJAS IR CHIRURGAS
Val. 2—4 ir 7—9 vak.
Ketv. ir Nedėliomis susitarus
2423 W. Marquette Road

DR. STRIKOL'IS
PHYSICIAN and SURGEON
4645 So. Ashland Avenue
OFISO VALANDOS:
Nuo 2 iki 4 ir nuo 6 iki 8 val. vak.
Nedėliomis pagal sutartį.
Office Tel. YARds 4787
Namų Tel. PROspect 1936

Tel CANal 6122.
DR. BIEŽIS
GYDYTOJAS IR CHIRURGAS
2201 W. Cermak Road
Valandos: 1—3 popiet ir 7—8 v. v.
REZIDENCIJA
6631 S. California Ave.
Telefonas REPublic 7868

Office Phone PROspect 1028 Val: 2-4 pp. ir 7-9 vak.
Res. and Office 2359 S. Leavitt St. CANal 0706
DR. J. J. KOWAR
(KOWARSKAS)
GYDYTOJAS IR CHIRURGAS
2403 W. 63rd St., Chicago
Trečiadieniais ir Sekmadieniais pagal sutartį.

Tel. YARds 5921
Res.: KENwood 5107
DR. A. J. BERTASH
GYDYTOJAS IR CHIRURGAS
Ofiso val. nuo 1—3; nuo 6:30—8:30
756 West 35th Street

Ofiso Tel. VIRginia 0036
Residencijos tel BEVerly 8244
DR. I. DUNDULIS
GYDYTOJAS IR CHIRURGAS
4157 Archer Avenue
Ofiso val.: 1—3 ir 6—8:30 P. M.
Residencija
8939 So. Claremont Ave.
Valandos 9—10 A. M.
Nedėliomis pagal sutartį.

Tel CANal 0257
Res. Tel. PROspect 0656
DR. P. Z. ZALATORIS
GYDYTOJAS IR CHIRURGAS
1821 So. Halsted Street
Rezidencija 6600 So. Artesian Ave.
VALANDOS: 11 v. ryto iki 3 popiet 6 iki 9 vakare

Tel. YARds 2248
DR. C. Z. VEZELIS
DANTISTAS
4645 So. Ashland Ave.
arti 47th Street
Val.; nuo 9 ryto iki 8 vakaro
Seredoj pagal sutartį

DR. V. E. SIEDLINSKI
DANTISTAS
4143 South Archer Avenue
Telefonas Lafayette 3650
Antradieniais, Ketvirtadieniais ir Penktadieniais
4631 So. Ashland Ave.
Tel YARds 0924
Pirmadieniais, Trečiadieniais ir Šeštadieniais

Žinių - Žinelės

BRIGHTON PARK. — Jokanto laidotuvės neišeina žmonėms iš galvos. "Kam man buvo ten lysti", sako vienas: "kalbėtojas tik išjuokė atvykusius katalikus".

— "Kaip gi ten buvo", — klausia vieno "Dr." Raporteris.

— "Matai, katalikų buvo daug, o bepoterių — tik saujelė.

Jų kalbėtojas džiaugėsi sugavęs į nešventintą vietą mirusį kataliką. Kad būtų linksmiau, pavedė velionies krikšto dukrelei ir sūnui užgroti rekordą. Brolis Jonas atsistojo pas kapą, pradėjo atsiprašinėti įžeistų žmonių, sakydamas, kad "mes nešam tokį, kaip tas kalbėtojas nupasakojo". Bet anas nelaukė, atrėžė: "tu neturi teisės čia kalbėti". Brolis verkė prie brolio kapo. Visiems pasidarė nei šis, nei tas. Nei mirusiam pagarbos, nei gyviems suraminimo, nei Dievui garbės.

Biznierius Nikodemas su Napoleonu pasiskaitė "Drauge" tilpusius į jų klausimus atsakymus, susimąstė ir pasidarė sukalbesni: jiedu per 30 metų neskaitę gerų raštų. Rodos, žada užsukti ir į Misijas pamokslų pasiklausyti.

Biznieriai Rap. ir Zofija, 4554 S. Rockwell St., minėjo savo 25 metų vedybinio laimingo gyvenimo sukaktį. Dukterys ir žentas apdovanojo juos gražiomis dovanomis.

Rap.

Graži Parapijos Globėjos Šventė

WEST SIDE. — Praeitą sekmadienį Aušros Vartų parapija įspūdingomis pamaldomis ir procesija paminėjo globėjos šventę. Pamaldos įvyko 3 val. popiet dalyvaujant dau geliui kunigų ir žmonių. Per procesiją giedojo parapijos choras ir mokyklos vaikučiai pakaitomis. Pamaldos baigtos Te Deum Laudamus, per kurį suteiktas palaiminimas Šv. Sakramentu.

Po pamaldų, parapijos salėj įvyko prof. K. Pakšto paskaita apie Vilnių. Gerb. prelegentas plačiai nupiešė Vilniaus svarbą Lietuvai, taip pat jo didelę reikšmę mokslui, menui ir t.t. Paraginus neatsilikti nuo plačiosios lietuvių visuomenės šelpimo suvargusių vilniečių, susirinkusieji suaukojo $20.15. Aukojo sekantieji: po $2.00 — J. Brazaitis ir U. Maženienė, po $1.00 — A. Budris, J. Vilkas, Ig Benešiūnas, M. Balčiūnienė, kun. K. Matulaitis, A. Krotkaitė, Idelf. Urbonavičius ir O. Judikienė. Kiti aukojo smulkesniais.

Aukos įteiktos Federacijos centrui, kuris tuojau pasiuntė į Lietuvą.

Rap.

Pranešimas

Marks Credit Krautuvės prieš Padėkos Dieną bus atdaros iki 10 valandos vakare Antradienį ir Trečiadienį.

RADIO

SKAMBĖS NAUJOS GADYNĖS CHORO DAINOS, SMAGI MUZIKA, PRANEŠIMAI, PATARIMAI IR KITOS ĮVAIRNYBĖS

Iš šios žinutės antgalvio kiekvienas radio klausytojas galės pastebėti, kad šiandie, antradienį, 7 valandą vakare, tikrai apsimokės atsisėsti prie radio ir išklausyti Peoples reguliarės programos iš stoties WGES, nes programa bus labai graži ir įdomi. Naujosios Gadynės choras, vadovaujant J. Steponavičiui, padainuos operetiškų ir liaudies dainų. Be to, bus svarbu išgirsti naudingus patarimus ir pranešimus, o tas viskas bus sujungta su rinktine ir smagia muzika. Prie to, bus ir kitokių įdomybių. Taigi reikia nepamiršti pasiklausyti.

Rap. XXX

"PASIUNTINIO" RADIO PROGRAMA BUS IŠ WSBC STOTIES

Šį vakarą, 8:45 val., eis graži "Pasiuntinio" radio programa iš WSBC stoties. Bus dainų, muzikos ir įdomių pranešimų. Prašoma pasiklausyti.

SSS

"Pasiuntinio" Radio Programa

Lapkr. 14 d., 8:45 val. vakare, "Pasiuntinio" radio programa prasidėjo iš WSBC stoties. Programą pradėjo kun. S. Draugelis kalba, kurioj tarp kitų dalykų, pažymėjo, kad:

"Pirmiausia aš pasiėmiau sau darbą, kuris aštuonius kartus buvo pradėtas, bet nebaigtas. Tai statistikos darbas. Jei kas manytų, kad jis vis tik buvo kada nors atliktas ir paskelbtas, aš galiu pareikšti, kad nors mano darbas dar nėra baigtas, bet aš 10 kartų daugiau turiu jau surinkęs statistines medžiagos, negu kada nors kas turėjo surinkęs. Jokis asmuo ar organizacija dar nėra sudariusi Amerikos lietuvių statistikos. Antra, jokia dar organizacija nebuvo dar atkreipusi dėmesio ir reikalą patarpininkauti suvesti apsileidusius giminaičius vienus su kitais, surasti dingusius. Pasaulinio karo veteranams gauti jiems priklausomą atlyginimą arba pašalpą jų gyvenimo priespaudose, ypač tiems kurie gyvena Lietuvoje".

Padėkojęs New City Furniture kompanijai, kurios dėka bus leidžiamos šios programos, padėkojęs programos dalyvėms ir dalyviams, apie šios programos anaunserę prabilo:

"Chicagon atvykęs prof. Žilevičius pasakė: "Kad mes Rytuose turėtumėm tokią puikią darbuotoją, kaip jūs turite Chicagoje". O toji dar buotoja, kuri vedė "P." radio programas iš WGES stoties, kurios uolumas man daug lengvina mano darbuose, kurios pranešimais jūs irgi gėrites ir jos skambančio balso mėgstate pasiklausyti, yra Ieva Lukošiūtė. Ji ir vėl bus pranešėja "Pasiuntinio" radio programoms iš šios stoties. Nuo dabar jai pavedu vadovauti šioms mūsų radio programoms ir jums ją perstatau".

Be to, programoj I. Širvaitė solo padainavo "Anima", o paskui ji su V. Taručiu duetu "Atskrend sakalėlis".

Visų prašoma klausytis "Pasiuntinio" radio programos iš šios stoties kas antradienio vakarą.

XX.

Pranešimai

NORTH SIDE. — Federacijos 23 skyr. susirinkimas šiandie lapkr. 21 d., 8 val. vak., parapijos svetainėje. Kviečiami visų draugijų atstovai atsilankyti į šį svarbų susirinkimą.

Valdyba

D. L. K. Vytauto draugijos mėnesinis susirinkimas įvyks antradienį, lapkričio 21 d., 7:30 val. vak., Chicagos Lietuvių Auditorijos svetainėj. Susirinkimas yra svarbus, todėl kiekvinas narys privalo būtinai atsilankyti. Turime svarbių klausimų svarstymui.

P. K., sekr.

Šv. Kazimiero Akademijos Rėmėjų centras rūpestingai ruošiasi prie paskutinio įvykio šį metų, būtent: lapkričio 26 dieną, Šv. Kazimiero Akad. auditorijoj, 3 val. popiet, bus kortomis ir kauliukais lošimas. Gerb. seselės ir rėmėjos lauks ir su šypsena priims kiekvieną atsilankusį vienuolyno prietelį. Užtikrinu, kad visi linksmai praleis sekmadienį. Sesutės dar ir pavaišins.

Omega

PALAIMINTO RAMONO LULL KASDIENINĖS MINTYS

Iš angliško vertė Kun. Ant. M. Karužiškis

Lapkričio 21 Diena

Jei išmoksime atsiminti, išmoksime užmiršti; jei išmoksime užmiršti, mes išmoksime ir atsiminti; o jei išmoksime ir atsiminti ir užmiršti, mes išmoksime suprasti ir mylėti.

URBA Gėlės Mylintiems, Vestuvėms, Bankietams, Laidotuvėms, ir Puokimams.
GĖLININKAS
4180 ARCHER AVENUE
Phone LAFayette 5800

A. † A.

HELEN VERDINGAUSKAITĖ

Mirė lapkr. 20 d., 1939 m., sulaukus 26 metų amžiaus.

Gimus Chicago, Ill.

Paliko dideliame nuliūdime motinėlę Eleną, po tėvais Barauskaitė, patevį Juozapą Zelenis, brolį Stanislovą, dėdę Antaną Zutautą ir jo šeimyną, 3 pusseseres: Petronelę, Adelą ir Pranciškę, pusbrolį Juozapą Zutautą, krikštotėvą Jurgį Bulawą, krikštomotinėlę Agnieškę Litvinienę ir daug kitų giminių, draugų ir pažįstamų.

Kūnas pašarvotas J. F. Eudeikio koplyčioje, 4605 So. Hermitage Ave.

Laidotuvės įvyks trečiadienį, lapkričio 22 d. Iš koplyčios 8 val. ryto bus atlydėta į Šv. Kryžiaus parap. bažnyčią, kurioj įvyks gedulingos pamaldos už velionės sielą. Po pamaldų bus nulydėta į Šv. Kazimiero kapines.

Nuoširdžiai kviečiame visus gimines, draugus-ges ir pažįstamus dalyvauti šiose laidotuvėse.

Nuliūdę, **Motina, Patėvis, Brolis, Dėdė, Pusseserės, Pusbrolis, Krikštotėvas, Krikštomotina ir Giminės.**

Laidotuvių direktorius J. F. Eudeikis. Yards 1741.

A. † A.

VALERIJONAS LUKOŠIUS

Mirė lapkričio 18 d., 1939 m., 4:00 val. ryto, sulaukęs 23 metų amžiaus.

Gimęs Chicago, Illinois.

Paliko dideliame nuliūdime: motiną Veroniką, brolius: Leoną, kunigą Pranciškų ir Vladislovą, brolienę, seserį Sofiją, švogerį ir gimines, pažįstamus ir draugus.

Kūnas pašarvotas 6744 So. Maplewood Ave.

Laidotuvės įvyks trečiadienį, lapkričio 22 dieną. Iš namų 8:30 valandą ryto bus atlydėtas į Gimimo Panelės Švenčiausios parapijos bažnyčią, kurioje įvyks gedulingos pamaldos už velionio sielą. Po pamaldų bus nulydėtas į Švento Kazimiero kapines.

Nuoširdžiai kviečiame visus gimines, draugus-ges ir pažįstamus-as dalyvauti šiose laidotuvėse.

Nuliūdę: **Motina, Broliai, Švogeris, Brolienė ir Giminės.**

Laidotuvių dir.: Butkus Undertaking Co., tel Canal 2161.

A. † A.

ELENA RUSS
(po tėvais Puidokaitė)

Mirė lapkr. 19 d., 1939 m., 6:10 ryto, sulaukus 25 metų amžiaus.

Gimus Port Arthur, Wisc.

Paliko dideliame nuliūdime vyrą Juozapą, sūnų Juozapą, motiną Teklę Bajorienę, patevį Joną Bajoriną, senuką Joną Mockų, brolį Kazimierą, seserį Oną Vensiovas, brolienę Rozaliją Puidokas ir šeimą, tetą ir dėdę Daukšus ir jų šeimą, dėdę Walter Mockų, dėdę Jeronimą Puidoką, dėdienę ir jų šeimyną, dėdę Adomą Magrockį ir jo šeimą, pusbrolį Walter Mockų ir kitas gimines. Lietuvoje paliko 3 tetas ir dėdę.

Kūnas pašarvotas 3310 So. Halsted St.

Laidotuvės įvyks penktadienį, lapkr. 24 d. iš namų 8 val. ryto bus atlydėta į Šv. Jurgio parap. bažnyčią, kurioj įvyks gedulingos pamaldos už velionės sielą. Po pamaldų bus nulydėta į Šv. Marijos kapines, Rockford, Ill.

Nuoširdžiai kviečiame visus gimines, draugus-ges ir pažįstamus-as dalyvauti šiose laidotuvėse.

Nuliūdę: **Vyras, Sūnus, Motina, Patėvis, Senukas, Sesuo, Brolis, Broli nė, Dėdės, Tetos ir Giminės.**

Laidotuvių direktorius S. P. Mažeika, Yards 1138-9.

DON'T BE GREY

Don't tolerate grey hair. Grey hair makes you look old and feel old. Try the Modern Method for Coloring Hair ... CLAIROL. You'll appreciate the quick, pleasant treatment. No bleaching required to soften the hair when you use CLAIROL. You'll love the results on your hair — beautiful, natural-looking color that defies detection. See yourself as you would like to be. See your hairdresser today or send this coupon NOW.

Naturally... with CLAIROL

Be sure to look for this mark of GENUINE Clairol on the bottle.

The perfect combination of rich oil, fine soap and delicate color that can't be copied ... a blend that only Clairol contains.

JOAN CLAIR, CLAIROL, Inc. 132 West 46th St., New York, N. Y.
Send FREE booklet, advice and analysis.
Name
Address
City State
My Beautician

SKOLINAM PINIGUS ANT 1-MŲ MORGIČIŲ

FEDERAL HOME LOAN BANK SYSTEM MEMBER
FEDERAL SAVINGS AND LOAN INSURANCE CORPORATION — INSURED

Kiekvienos ypatos padėti pinigai yra apdrausti iki $5000.00 per Federal Savings and Loan Insurance Corp., po United States Government priežiūra.

Mokame Už Padėtus Pinigus 3½%

Ofiso val.: 9:00 val. ryto iki 5:00 vak. Pirmadieniais, Ketvirtadieniais ir Šeštadieniais iki 8:00 vak.

CHICAGO SAVINGS & LOAN ASSOCIATION
JOHN PAKEL, Pres.
6816 S. Western Ave. Phone GRO. 0306

KELNER — PRUZIN
GARY. IND. LAIDOTUVIŲ DIREKTORIAI
Geriausias Patarnavimas — Moteris patarnauja
Phone 9000 680 W. 15th Ave.

LAIDOTUVIŲ DIREKTORIAI
NARIAI CHICAGOS, CICEROS LIETUVIŲ LAIDOTUVIŲ DIREKTORIŲ ASOCIACIJOS
AMBULANCE DYKAI — PATARNAVIMAS DIENĄ IR NAKTĮ — KOPLYČIOS VISOSE MIESTO DALYSE

Anthony B. Petkus	6834 So. Western Ave. GROvehill 0142; 1410 S. 49th Court CICero 2109
Lachawicz ir Sunai	2314 West 23rd Place Phone CANal 2515; Skyrius 42-44 E. 108 St. Phone PULlman 1270
J. Liulevičius	4348 So. California Ave. Phone LAFayette 3572
S. P. Mažeika	3319 Lituanica Avenue Phone YARds 1138-1139
Antanas M. Phillips	3307 Lituanica Ave. Phone YARds 4908
I. J. Zolp	1646 West 46th Street Phone YARds 0781-0782
Albert V. Petkus	4704 S. Western Ave. Tel. LAFayette 8024
P. J. Ridikas	3354 So. Halsted St. Telefonas YARds 1419

Manufactured by Baking Powder Specialists, who make nothing but Baking Powder... Controlled by Expert Chemists
for ECONOMY and SATISFACTION use
Double Tested! Double Action!
KC BAKING POWDER
Same Price Today as 45 Years Ago
25 ounces for 25¢
Full Pack ··· No Slack Filling
MILLIONS OF POUNDS HAVE BEEN USED BY OUR GOVERNMENT

GIESMYNAS

Įsigykite Naują Giesmyną. Jame rasite Visiems Metams Bažnyčios Giesmes.
Giesmes ir muziką patvarkė Ant. S. Pocius.
Išleido C. L. R. K. Vargonininkų Provincija.
Knygos kaina — 50 centai, pridedant 10 centų persiuntimui.

LIETUVIŠKAS MIŠOLĖLIS
Šlovinkim Viešpatį.

Mišios ir Mišparai, Lietuviškai ir Lotyniškai, visiems Sekmadieniams ir Šventėms, ir kitos Maldos ir Giesmės. Antras pataisytas leidimas. Parašė Kan. Ad. Sabaliauskas. Stipriais odos viršais, kaina — $.75. Reikalaukite iš:
DRAUGAS PUB. CO.
2334 So. Oakley Ave.,
Chicago, Illinois

LAIDOTUVIŲ DIREKTORIUS
John F. Eudeikis
SENIAUSIA IR DIDŽIAUSIA LAIDOJIMO ĮSTAIGA
AMBULANCE DIENĄ IR NAKTĮ
Visi Telefonai YARDS 1741-1742
4605-07 So. Hermitage Ave.
4447 South Fairfield Avenue
Tel. LAFAYETTE 0727
DYKAI koplyčios visose Chicagos dalyse

Klausykite mūsų radio programo Antradienio ir šeštadienio rytais 10.00 valandą, iš WHIP stoties (1480.)
Su Povilu Šaltimieru.

IŠ "DRAUGO" SUKAKTIES BANKIETO

Dalyvavo virš 300 žmonių. "Draugas" pasižada didėti ir įvairėti.

"Draugo" sukakties minėjimas atėjo ir praėjo, bet jis pallko daug neišdildomų įspūdžių ir gražių prisiminimų.

Galutinai savo 30 metų sukaktį "Draugas" atšventė sekmadienį puošniu bankietu, kuriame dalyvavo į pusketvirto šimto žmonių. Susirinko visi senieji ir naujieji dienraščo prieteliai ir Chicagos lietuvių šviesuomenė.

Bendras pokylio vaizdas jaukus ir šiltas. Tą gražią nuotaiką papildė žymių mūsų vadovaujamų asmenų kalbos, prisiminimai, žvilgsnis į ateitį ir mūsų žavingų menininkų išpildyta žavi lietuviška muzika.

"Draugas" turėtų lankyti kiekvieną lietuvių šeimą.

"Menu dar tuos laikus," kalba D. G. prelatas Krušas, — kai ir man teko daug arčiau "Draugo" darbuotis, kai jo leidimo našta sunkiai gulo ant mūsų pečių. Šiandie sunkią leidimo naštą paėmė Tėvai Marijonai. Tačiau negalime mes pamiršti "Draugo" ir dabar. Jis turi susilaukti nuoširdžios moralės ir materijalės visos dvasiškijos ir visos visuomenės paramos. "Draugas" turi lankyti kiekvieną klebonіją ir kiekvieną lietuvio šeimą.

Reikalinga tvirta ir ryžtinga kultūros darbininkų kariuomenė.

Kartu su savo nuoširdžiais linkėjimais "Draugui" augti ir stiprėti, p. Konsulas Dauzvardis pareiškė, jog "šiandie, kai pasaulyj vyksta politiniai, ekonominiai ir geografiniai perversmai, lietuvių tauta turi išsiauklėti ryžtingų kultūros darbininkų, kurie jungtų mūsų jėgas bendrajam darbui tautos šviesesniam rytojui. "Draugas" per 30 metų tą darbą varė. Mes iš savo pusės galim jam tik nuoširdžiai palinkėti ir toliau tą darbą tęsti ir pasižadėti jį remti."

"Prieš trisdešimt metų "Draugas" gimė vargingose apystovase, perėjo sunkius gyvenimo bandymus, bet iš pat pradžių mėginta tobulėti ir artėti prie gyvenimo." — pažymėjo savo kalboje redaktorius Šimutis. — "Šiandie, švęsdami 30 metų sukaktį drąsiai žiūrim į ateitį ir nuoširdžiai pasižadam "Draugą" tobulinti ir didinti. Susilaukėm naujų jėgų ir pasitikėdami mūsosios visuomenės parama, tikimės išauginti vienintėlį lietuvių katalikų dienraštį į didžiausį ir geriausį Amerikos lietuvių laikraštį Kaip visa tai pavyks, priklausys ne vien nuo redakcijos, bet ir nuo bendradarbių ir skaitytojų. Tad ir kviečiame visus į bendrą kultūrinį darbą."

Svyruoja pasaulio pagrindai — reikalinga sąmoningų ir vertingų asmenybių pusiausvyrai atstatyti.

Taip pareiškė garbus Lietuvos svečias, buvęs "Draugo" redaktorius, prof. K. Pakštas. "Šiandie, kai griūva pats kultūrinio pasaulio pagrindas, kai lūžta dvasinės sąsparos, katalikiškajam pasauliui ityn reikalinga tampriau suglausti savąsias eiles, labiau įsąmoninti savuosius darbininkus, kad sulaikyti pasaulį nuo chaoso, nuo subirėjimo. Negalim ir mes, lietuviai, užmerktomis akimis praeiti pro pasaulio įvykius. Ir mes turim auklėti savyje atsparumą ir susipratimą. Štai tam auklėjimo darbui per 30 metų ir tarnauja "Draugas."

Sveikindamas "Draugą" Lietuvos visos katalikiškosios visuomenės vardu nuoširdžiai linkiu jam ir toliau tęsti tą garbingą ir vertą kultūros darbą. Dirbkit, o su jumis visa Lietuvos katalikiškoji visuomenė."

Į skaistesnę ateitį į šviesesnį rytojų

"Kaip triumfaliai įžengian čią kariuomenę į savąjį išlaisvintą miestą sutinka minios beriamos gėlės ir ašaros, taip ir mes šiandie klojame kultūros kovotojui "Draugui" gėles ir džiaugsmo ašaras." kalba Amerikos Tėvų Marijonų provincijolas kun. dr. J. Navickas. — "Šiandie mums tenka didi garbė, didus uždavinys ir atsakomybė prieš lietuviškąją visuomenę, prieš visą katalikiškąjį pasaulį — stovėti "Draugo" leidimo priešakyj. Nenusigąstam mes tos pareigos ir optimistiškai žengiam į skaistesnę ateitį, į šviesesnį rytojų, nes žinom, kad su mumis visa katalikiška lietuviškoji visuomenė."

Džiaugiuos "Draugo" praeitim ir tikiu jo ateitimi.

Pagaliau taria žodį dabartinis "Draugo" b-vės pirmininkas kun. Ignas Albavičius. "Man, dažniausiai pasikeičiant su kun. H. Vaičiūnu, tenka būti "Draugo" B-vės pirmininku. Tuo aš didžiuojuos ir branginu. Per 30 metų "Draugo" nuveiktais darbais tik pasidžiaugti galim. Bet negalim gi mes vien praeitimi gyventi. Svarbu ateitis. Ir štai pažvelgę į dienraščio praeitį, į pereitus ekonominius krizius ir vargus, negaliu netikėti jo skaisčia ateitimi. Visuomenės nuoširdžiai remiamas "Draugas" negalės nežengti pirmyn. To aš jam ir linkiu."

Nuoširdžiai sveikino ir palinkėjo skaisčios ateities.

Dr. A. Rakauskas, pareikšdamas, jog kad kaip Amerikos piniguose įrašyta: "E pluribus unum" ir "In God we trust," taip pat galėtų ir sau šiuos posakius prisitaikinti "Draugas," nes jis yra iš daugelio vienas ir tikisi Dievu. Todėl ir turi visuomenės pasitikėjimą ir paramą.

Daug nuoširdžių minčių pareiškė savo trumpose kalbose kun. H. Vaičiūnas, teisėjas J. Zuris ir Adv. C. Kal.

Meninė programa.

Čia visoj gražumoj pasireiškė lietuviškojo muzikos meno grožis, kuri patiekė jausmingi lietuviškieji menininkai: Kastas Sabonis, Leokadija Sabonienė, Ona Juozaitienė, Eleonora Kandrataitė, Šv. Kazimiero Akademikių grupė: A. Druktenytė, F. Poškaitė, D. Sabonytė, P. Švagždytė, J. Pikturnaitė, L. Lesauskaitė, V. Rutkiutė. Dainininkams pianu akompanavo: Antanas Pocius, Sylvia Sabonis-McElroy, Genovaitė Locaitytė. Meninę programą publika sutiko entuziastingai.

Visą programą sumaniai ir sklandžiai vedė dabartinis "Draugo" administratorius, kun. J. Mačiulionis, M.I.C.

Klausykite 'Draugo' Radio Programų

Antradieniais
WGES (1360 kil.)
7:30 valandą vak.
Įdomūs pranešimai. Žinios. Muzika, Dainos. Dalyvauja geriausios meno jėgos.

Rytoj, lapkričio 21 d. programa dedikuojama Aušros Vartų parapijai. Programoj dalyvauja Aušros Vartų parapijos dainininkai.

WGES – Kiekvieną Antradienį – 7:30 v. vak.

Paminėjo 10 Metų Vedybų Sukaktį

Žinomas Chicagos lietuvių visuomenininkas Pranas Čižauskas su savo žmona Brigyta šiomis dienomis minėjo dešimties metų vedybinio gyvenimo sukaktį. Ta proga į jų butą buvo susirinkęs būrys jų draugų — laikraštininkų ir visuomenės veikėjų, kuriems jubiliatai iškėlė turtingą puotą. Per puotą P. ir B. Čižauskams palinkėta ilgiausių metų ir kuo geriausios sveikatos. Viešnios moterys jubiliatams dar įteikė surpryzą.

Buvęs

Kas kryžių sutikęs maloniai apkabina, tas nesuklups nė po sunkia gyvenimo našta.

RHEUMATISM
Pain—Agony Starts To Leave in 24 Hours
Happy Days Ahead for You

Think of it—how this old world does make progress—now comes a prescription which is known to pharmacists as Allenru and within 48 hours after you start to take this swift acting formula pain, agony and inflammation caused by excess uric acid has started to depart.
●Allenru does just what this notice says it will do—it is guaranteed. You can get one generous bottle at leading druggists everywhere for 85 cents and if it doesn't bring the joyous results you expect—your money whole heartedly returned.

PAMOKSLŲ
Kunigai turėtų įsigyti Vyskupo Petro Pranciškaus Būčio, M.I.C. parašytą
400 puslapių knygą.
Kaina $1.75
"DRAUGAS"
2334 So. Oakley, Ave.
Chicago, Ill.

UNIVERSAL RESTAURANT
Vestuvėm, Krikštynom ir Kitokiem Bankietam Suteikiam Patarnavimą.
Linksmas Patarnavimas Visiems
750 W. 31st Street
A. A. NORKUS, sav.
Tel. Victory 9670

Listen to and Advertise over
PALANDECH'S YUGOSLAV RADIO
Folk Songs and Music
Tamburitza Orchestra
Station WWAE, Every Sunday 1 to 2
536 S. Clark St., Chicago — Har. 3096

Standard Club
Švelni Degtinė—100 Proof
BOTTLED IN BOND
Nėra Geresnės Degtinės už Tokią Kainą
TIK $1.00 PT. 4-5 Kvortos... $1.60
Reikalaukit SAVO APYLINKĖS TAVERNOJ
15c. DRINKSAS
MUTUAL LIQUOR COMPANY
Distributoriai
4707 S. HALSTED STREET
Phone Boulevard 0014

Kam Kankintis?
GAUKITE MŪSŲ THERMIC PERMANENT WAVE

Mes pasižymėję su mūsų "Machineless Waves," nes sugergeniuoja ir švelniausius plaukus, ir tas gerbeniuojimas laikosi tol kol plaukai išauga.
Mes garantuojame mūsų "permanents."
$4.75 ir aukščiau
kiti $2.50 ir aukščiau
Mūsų Specialybės
CLAIROL Plaukų Dažymas
Kūno Masažas
BERNICE'S BEAUTY SHOP
1725 WEST 47TH STREET
Kamp. Hermitage. Tel. Yards 2771
16 metų patyrimo.

THE BRIDGEPORT KNITTING MILLS
P. SELEMONAVICH SVETERIŲ KRAUTUVĖ ATDARA KAS DIENĄ — IR VAKARAIS IR SEKMADIENIAIS
Telefonas VICTORY 3486
504 WEST 33RD STREET CHICAGO, ILL.

BRIGHTON INN
— Schlitz Alus —
Geras Vynas ir Degtinė
3965 Archer Avenue
TELFONAS LAFAYETTE 3136
Nauji savininkai:
Petras ir Marijona Zemliai

CLASSIFIED

REIKALINGAS DARBININKAS
Paieškau darbininko prie gazolino stoties. Turi suprasti taisymą automobilių. Atsišaukite: 1538 So. Cicero Ave.

REIKALINGAS DARBININKAS
Reikalingas janitorius pagelbininkas. Turi turėti patyrimą. Atsišaukite: "Draugas," 2334 So. Oakley Ave. Laišku arba telefonu. Canal 7790.

PARDAVIMUI NAMAI
Pardavimui forklozuoti namai: 15 fletų mūrinis kampinis namas; apšildomas; gerame stovyje ir gera vieta. Mėnesinė renda $519.00. Taksai tiktai $600.00 į metus. Kaina $14,500.00.
Dviejų fletų mūrinis namas, 5 ir 6 kambariai. Karštu vandeniu apšildomi. Mūrinis garadžius, įvažiavimas iš šono. Arti Marquette Pk. Kaina $8,500.00.
6635 So. Sacramento Avenue, moderniškas 6 kambarių, karštu vandeniu apšildomas, mūrinis bungalow. Mūrinis garadžius ir 4 kambarių fletas. Forklozeris parduos pigiai arba mainys. Netrukdykit nuomotojų, nes savininku ten nėra.
Norintieji pamatyti vidų kreipkitės į Chas. Urnich. 2500 W. 63rd St. Tel. Prospect 6025.

PARDAVIMUI TAVERNAS
Tavernas, tinkamas degtinės krautuvėj (Liquor Store). Kaina su staku $525.00. Gera vieta. Telefonas BOUlevard 0210.

PARDAVIMUI TAVERNAS
Pilnai įrengtas: gera vieta; biznis ilgai išdirbtas. Atsišaukite: 2259 West 23rd Place. — Telefonas Canal 5976

PARDAVIMUI TAVERNA
Randasi geroj vietoj, išdirbtas biznis. Turi būti parduota greitu laiku, nes negaliu laikyti dėl ligos. Anna Bruzgulis, 2645 West 43rd St. Phone VIRginia 2157.

REIKALINGI PARDAVĖJAI
Reikalinga 10 patyrusių degtinės pardavėjų. Alga ir komisas.
Atsišaukite,
Donato Kentucky Wholesale Liquors
2601 W. 51st St.
Chicago, Ill.

PARDAVIMUI NAMAS
3 fletų bargenas. 7314-16 South Rockwell St. 3 fletai po 6 kamb. Rendos $150.00. Kaina $9,250.00 Agentas ant vietos nuo 1 iki 4 val. popiet Sekmadienį. Tel. Stewart 6230.

PARDAVIMUI TAVERNAS
Kampiniame name; didelis stakas; pilnai įrengtas; gera apielinkė; parduosiu pigiai. Turiu kitą biznį. Atsišaukite:
5300 So. Princeton Ave.

PARDAVIMUI NAMAI
Vienas dviejų-aukštų, 4321 South Campbell Avenue; antras taipgi dviejų-aukštų, 4157 Marmora Ave. Kreipkitės į Tėvus Marijonus, 2334 So. Oakley Ave., Chicago, Illinois.

LIETUVYS SIUVĖJAS
Siuvu naujus ir taisau senus kautus, furkautus. Valymas ir dažymas. Garantuoju savo darbą. Visi mano kostumeriai užganėdinti. Prašome pabandyti.
A. ŽILINSKAS
2019 Canalport Avenue

PARDAVIMUI NAMAS
6 kambarių medinis namas, karštu vandeniu apšildomas; ant dviejų lotų. 2 karų garadžius, 11121 So. Albany Ave. Atsišaukite: Beverly 4883. Bargenas.

M. J. Kiras
REAL ESTATE
●
3251 So. Halsted St.
TEL. VICTORY 0399

TURTAS VIRŠ ----- $3,500,000.00
ATSARGOS KAPITALAS - $250,000.00
Dabar mokam 3½% už padėtus pinigus. Duodam paskolas ant namų 1 iki 20 m.

STANDARD FEDERAL SAVINGS
and
LOAN ASSOCIATION OF CHICAGO
4192 ARCHER AVENUE
SAVINGS FEDERALLY INSURED
JUSTIN MACKIEWICH, Pres.

KONTRAKTORIUS NAMŲ STATYMO REAL ESTATE
INSURANCE AND LOANS

Statau visokios rųšies naujus namus ant lengvų mėnesinių išmokėjimų. Darau visokį taisymo darbą be jokio cash įmokėjimo, ant lengvų mėnesinių išmokėjimų. (Išgavau geriausį atlyginimą iš Fire Insurance Kompanijų dėl taisymo apdegusių namų). Darau paskolas ant naujų ir senų namų, ant lengvų mėnesinių išmokėjimų nuo 5 iki 20 metų. Reikale kreipkitės prie:
JOHN PAKEL
6816 S. Western Ave. Phone Grovehill 0306

Dzimdzi-Drimdzi
15 METŲ SUKAKTUVĖS
— Minima —
THANKSGIVING DAY, LAPKR.-NOVEMBER 23
Stevens Hotel – Grand-Ballroom

Programo Pradžia Lygiai 6:30 Val. Vakare
Įžanga: .40 .75 ir $1.10
Šokiams — dvi orkestros: lietuviškai — GEORGE VICTOR; Amerikoniškai — BOB STRONG ir jo N. B. C. Orkestra.
Visus Užkviečia —
MARGUTIS.

Kviečiu visus kaimynus, draugus ir pažystamus naudotis mano patarnavimu.
Midwest Service Station
PATARNAUJA LIETUVIAI
Range Aliejus,
Gasas, Aliejus, Lubrikacija
ir Mašinų Plovimas.
●
Tire ir Battery Service –
24 valandų Patarnavimas.

Vic Juknis, sav.
2335 South Western Avenue
TELEFONAS CANAL 3764

NAUJAUSI IR GERIAUSI
RAKANDAI
PIGIAUSIA KAINA — CASH ARBA
LENGVAIS IŠMOKĖJIMAIS
Barskis Furniture House, Inc.
"THE HOME OF FINE FURNITURE" SINCE 1904
1748-50 W. 47th St. Phone Yards 5069

CRANE COAL COMPANY, 5332 So. Long Ave., Chicago - Tel. PORtsmouth 9022
POCAHONTAS Mine Run iš geriausių mainų daug dulkių išimta. Perkant 5 tonus ar daugiau už tona $7.65
PETROLEUM CARBON COKE, perkant 5 tonus ar daugiau, tonas....$7.40. Sales Tax Ekstra.