DRAUGAS
THE LITHUANIAN DAILY FRIEND
PUBLISHED BY MARIAN GUILD, INC.
2334 So. Oakley Ave., Chicago, Illinois
Telephone CANal 7790
The most influential Lithuanian Daily in America.

DRAUGAS

THE LITHUANIAN DAILY FRIEND

DRAUGAS
LEIDŽIA MARIJONŲ BENDROVĖ, Ink.
2334 So. Oakley Ave., Chicago, Illinois
Administratoriaus telefonas CANal 7778
Vienintėlis tautinės ir tikybinės minties lietuvių dienraštis Amerikoje.

No. 20. | 3c a Copy | Chicago, Illinois, Trečiadienis, Sausio-January 24 d., 1940 m. | Kaina 3c | Vol. XIV

TRUMPAI

Rašo **L. Šimutis**

Nepaslaptis, kad Didžiosios Britanijos agentai išsijuosę darbuojasi, kad įtraukti Jungtines Amerikos Valstybes į karą prieš Vokietiją. Deja, tas jų pastangas žymiai trukdo anglų nekorektingas elgėsys su Amerikos laivais, kuriuos jie sustabdo prie Anglijos pakraščių ir iškrato.

Toks anglų pasielgimas jokiu būdu nesuderinamas su tarptautinėmis teisėmis. Jis daug kenkia geriems abiejų valstybių santykiams. Ypač daug gali pakenkti patiems anglams.

Jungtinių Valstybių vyriausybė gerai padarė užprotestuodama prieš neteisingą anglų elgėsį.

Nesamos Lenkijos valstybės "vyriausybė" veikia... Prancūzijoje. Ji turi ir savo "parlamentą", kurio priešakyje pastatytas pianistas Ig. Paderewski, kuris, kaip seniau buvo pranešta, yra pažadėjęs tol nebeskambinti pianu, kol nebus atstatyta Lenkijos valstybė.

Jei taip, publika ilgai negirdės genialaus Paederewskio grojimo pianu.

Chicagos komunistų dienraščio redaktorius savo "Kasdienoj" vakar rašė:

"Mums sakė, kad p. L. Šimutis "Draugo" koncerte smarkiai šaukė "gelbėti Lietuvą". Kaip ir nuo ko gelbėti?"

Jei norite žinoti, ką L. Š. kalbėjo, štai žinios iš tikrų šaltinių: jis šaukė amerikiečius — "**padėti Lietuvos visuomenei dirbti ir budėti, kad Lietuva nebūtų paliesta dabartinės Europos katastrofos, kad Vilniuje amžinai plevesuotų trispalvė vėliava ir kad būtų atgautos visos teritorijos, kurios neginčijamai Lietuvai priklauso**"...

Nejaugi ponai komunistai nesutinka su tokiu mūsų nusistatymu?

Toj pačioj kolumnoj, tas pats komunistų rašytojas daro tokią pastabą:

"Kada Lietuva gavo ultimatumą iš Varšuvos, p. Šimutis buvo visai ramus".

Netiesa!

Šimutis ir per "Draugą" ir kitus katalikų laikraščius griežtais žodžiais smerkė lenkų smurtišką žygį. Jis išsiuntinėjo šimtus telegramų į įvairias Amerikos lietuvių kolonijas ragindamas protestuoti prieš Lenkiją. Taip pat siuntė organizacijų vardu kablegramas į Europos sostines prašant užstoti Lietuvą.

Ką jūs, ponai komunistai, padarėt? Jūs raminot savo pasekėjus tuo, kad, girdi, Lietuvai nėra pavojaus, nes ją užstos ir apgins Sovietų Rusija.

Bet... Sovietų Rusija nė piršto nepajudino, kad Lietuvą užstoti, jai padėti.

Vakar šioj kolumnoj pasiliko dvi korektūros klaidos: vietoj žodžio "Zadi", turėjo būti žavi; vietoj 22 radio stotys — 92 stotys.

LENKAI NENORI UŽMIRŠTI VILNIAUS

PRANCŪZIJOJE SUDARĖ NACIONALĘ TARYBĄ

Joje tarp kitų jie turi ir Vilniaus lenkų atstovą

PARYŽIUS, saus. 23. — Lenkų seimas išeivijoje išrinko nacionalę tarybą (rada narodowa,) kuri funkcijuos iki Lenkija bus išlaisvinta ir atstatyta. Tarybos prezidentu iš rinktas žinomas pijanistas I. J. Paderevskis. Šis senyvas lenkas patrijotas pasisakė, kad jo pirštai nelytės pijano iki Lenkija bus išlaisvinta.

Tarybą sudaro 24 nariai — Katalikų Bažnyčios, kariuomenės, ekonominių interesų, moterų, žydų mažumos ir politinių partijų atstovai. Vyskupas J. Gawlina reprezentuoja Katalikų Bažnyčią. Taip pat yra ir Vilniaus lenkų atstovas.

Šios nacionalės tarybos uždaviniai yra rūpintis išlaisvinti buvusią Lenkijos valstybę. Tai atlikus bus įsteigta pastovi vyriausybė ir nacionalė taryba uždaryta.

Premjeras gen. V. Sikorskis seimui pranešė, kad neužilgo Prancūzijoje lenkai turės 100,000 išmokslintos kariuomenės Lenkijos išlaisvinimui. Kai Lenkija bus atsteigta, sakė gen. Sikorskis, joje bus įvesta tikra demokratinė valdžios forma. Jis pripažino, kad pirmiau Lenkijoje buvo daug totalitinės valdžios formos ir dėl to tarp vyriausybės ir gyventojų buvę daug nesusipratimo. Denuncijavo Lenkijos užgrobėjus ir pareiškė, kad tie visi, kurie prisidėjo prie Lenkijos valstybės sugriovimo, bus nubausti.

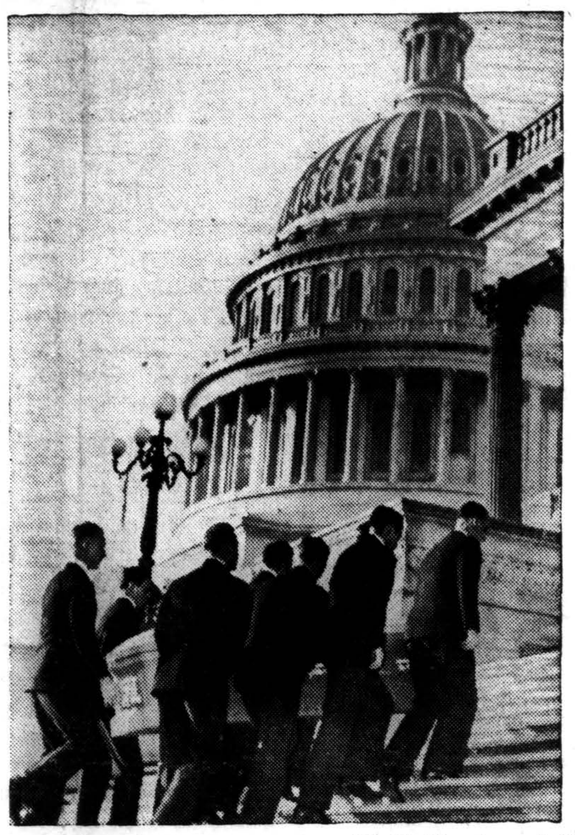

Karstas su mirusio senatoriaus W. E. Boraho palaikais nešamas laiptais į valstybės rūmus Washingtone. (Acme.)

BOLŠEVIKAI PABUGĘ SANTARVĖS ŽYGIŲ

MASKVA, saus. 23. — Sovietų kariuomenės laikraštis Krasnaja Zviezda pareiškia, kad Britanija ir Prancūzija planuoja Vokietiją užpulti per Balkanus.

Laikraštis nurodo, kad galinga britų ir prancūzų kariuomenė koncentruojama Palestinoj, Sirijoj ir Egipte.

Bet Krasnaja Zviezda apsimeta nieko nežinanti, kad, rasi, ta kariuomenė koncentruojama prieš sov. Rusiją.

KANADA APSIEIS BE KARALIAUS

OTTAWA, Ont., Kanada, saus. 20. — Kanados vyriausias teismas nusprendė, kad šios dominijos parlamentas turi autoritetą panaikinti kanadiečių apeliacijas į Anglijos karalių dėl teismų nuosprendžių. Teismas nurodo, kad galima apsieiti be karaliaus, kad vyriausiojo teismo nuosprendis gali būti paskutinė instancija.

Šis teismo žygis yra reikšmingas tuo, kad Britanijoje dar neseniai griežtai laikytasi tradicijos nieku būdu nevaržyti valdiniams kreiptis pas savo karalių. Apeliacijos siunčiamos ne karaliui, bet jo tarybos jūridiniam komitetui. Neigti šią tradiciją nėra lengvas užsimojimas.

Pereitoj parlamento sesijoj šis sumanymas buvo iškeltas. Vyriausybė pagaliau pavedė vyriausiąjam teismui spręsti. Štai, ir pasekmės.

KITA AMERIKOS NOTA BRITANIJAI

WASHINGTON, saus. 23. — J. A. Valstybių vyriausybė Britanijai pasiuntė naują protesto notą dėl siunčiamo iš Amerikos į Europą pašto sulaikymo ir cenzūravimo. Sako, Amerikai draugiška valstybė neturėtų to daryti. Pagaliau paštas siunčiamas neutraliais laivais iš neutralės valstybės į neutrales valstybes, bet ne į kariaujančias.

Britų nedraugingas pažymėtinas veikimas ypač Gibraltaro sąsiaury, laivams plaukiant į Vidužemio jūrą.

Notoje Britanijai tarp kitko dar nurodoma, kad britai su vežamais paštais italų laivais protingiau elgiasi, bet su amerikoniškais laivais visiškai nesiskaito.

J. A. Valstybių vyriausybė reikalauja, kad Britanija nutrauktų tuos savo Amerikai nepakenčiamus žygius.

GUBERNATORIUS IMASI ŽYGIŲ

SPRINGFIELD, Ill., saus. 23. — Gubernatorius Horneris parėdė nuodugniai ištirti visų valstybės kelių policistų praeitį ir susekti, kaip policistu pakliuvo įkaltintas plėšikas J. Howe.

Policistui Howe įkaltinimas atnaujintas Chicagoj ir jis laikomas kalėjime, kadangi negali užstatyti skirto 40,000 dol. laido.

ITALIJA TIKISI DIDELIO KVIEČIŲ DERLIAUS

ROMA, saus. 22. — Premjeras Mussolini pranešė, jis viliasi šiemet Italija turėsianti didelį kviečių derlių, kurio beveik pakaksią naminiams reikalams, [illegible], jei gegužės ir birželio [illegible]siais oras bus palankus.

HELSINKIS, saus. 23. — Ir šiandien suomiai atmušė smarkius raudonųjų atakas prieš Mannerheimo linijos tvirtovę.

Lietuvoj internuotus lenkus karius norėta siųsti Suomijon

PARYŽIUS, saus. 23. — Iš kelta aikštėn, kad Lietuvoje internuotų apie 25,000 lenkų karių santarvės valstybės norėjusios nukelti į Suomiją. Tačiau Vokietija ir sov. Rusija įspėjo Lietuvą, kad ji tų internuotų lenkų neišleistų.

Buvę sudaryti planai lenkus karius paslapčia pasiųsti per Latviją į Estiją ir iš tenai nukelti Suomijon. Bet apie šiuos planus patyrė naciai su bolševikais ir viską su koneveikė.

Patys lenkų imigrantų vadai Prancūzijoje buvo nuomonės, kad Suomijai reikalinga pagalba ir tie internuoti lenkai kariai kaip kartas buvo tinkamiausi.

KAREIVIAI SKIRTI KARIAUTI, NE ŠOKIAMS

LONDONAS, saus. 23. — Apie dvylika šimtų Londono aristokratų moterų ir jų dukterų deputančių labai nusivylusios. Jos rengė balių-šokius, į kuriuos turėjo būti pakviesti Kanados kariai—karininkai.

Dėja, kanadiečių kariuomenės vadas neleido kariams dalyvauti baliuje pareikšdamas: "Kariai čia atvyko kariauti, ne šokiams".

NAUJA SUOMIAMS BUDĖTI PROBLEMA

HELSINKIS, saus. 23. — Sovietams netenkant daug lėktuvų Suomijoje, jų lakūnų puolimas kasdien mažėja. Bet suomiams iškyla nauja gynimosi problema.

Tarp Estijos ir Suomijos visu plotu užšalo jūros įlanka ir, spėjama, ar kartais sovietai nepasinaudos ledu pulti Suomiją.

Suomiai ir to neužmiršta. Visomis jūros pakrantėmis strategines vietas jie įginkluoja, jas apjuosia spygliuotų vielų tvoromis ir pasirengę gintis, jei sovietai bandytų naudotis užšalusia įlanka.

VATIKANAS SMERKIA NACIUS UŽ ŽIAURYBES

VATIKANAS, saus. 23. — Vakar iš Vatikano radijo stoties smerkta nacių ir bolševikų vykdomos žiaurybės okupuotoj Lenkijoj. Pažymėta, kad dėl tų žiaurybių popiežius Pijus XII skaudžiai susirūpinęs.

SUOMIAMS DAUGIAU LĖKTUVŲ, GINKLŲ!

HELSINKIS, saus. 23. — Sovietų komisarai apmaudo kankinami, kad jų "galingąjai" raudonajai armijai nesiseka niekur suomių nugalėti, į Suomiją siunčia šimtais raudonuosius lakūnus, kurie tarp suomių civilinių skleidžia terorą. Tuo būdu jie suomius "vaduoja" iš kapitalistų jungo.

Antroji savaitė kasdien šimtai sovietų lėktuvų skraido Suomijos padangėse ir daž niausia betiksliai svaido bombas. Daugumas tų bombų krinta stačiai į tuštumas — į negyvenamas vietas, ir tik retam atsitikime sukelia nuostolius sprogimais ir gaisrais. Bet dažnas bombų svaidymas pakerta ir stipriausius žmonėms dirksnius ir buitis sunkinama.

Dėka suomių solidarumui ir ryžtumui viską nukentėti, bi tik laisvė ir krašto nepriklausomybė būtų apgintos, iki šiol sovietai šiuo savo vykdomu teroru nieko ne tik nelaimi, bet dar daugiau stiprina suomių aukojimąsi visomis jėgomis gintis nuo barbarų užpuolikų.

Suomiai šaukiasi pasaulio pagalbon. Jie nereikalingi svetimos gausingos kariuomenės. Reikalingi tik ginklų ir amunicijos, ko greitai jiems pradės stigti. Bet pirmoje vietoje reikalingi karinių lėktuvų. Įsigiję pakankamą skaičių lėktuvų jie ne tik išsivaduotų iš sovietų lakūnų skleidžiamo teroro, bet turėtų progos sunaikinti sovietų lėktuvų bazes Pabaltijy ir kitur. Tada sovietų komisarams atsinorėtų suomius "vaduoti" iš kapitalistų jungo, kad juos pavergti.

Suomiams daugiau lėktuvų, ginklų ir amunicijos, o jie pajėgs apsiginti nuo užpuolikų.

DIESO KOMITETAS IR TOLIAU VEIKS

WASHINGTON, saus. 23. — Nepaisant šalies administracijos griežto priešinimosi, kongreso žemesniųjų rūmų taisyklių komitetas nusprendė dar vieneriems metams pailginti Dieso (dem. iš Texas) komitetą veikimą.

Rūmai patvirtino komiteto nuosprendį ir paskirs reikalingas išlaidas.

AUSTRALAI KRITIKUOJA BRITUS

SYDNEY, Australija, saus. 22. — Dienraštis Sydney Sun kritikuoja britus dėl jų karinių pranešimų, kuriais vizados pažymimi pasisekimai šiame kare. Slepiant nuo visuomenės tikruosius faktus negalima laimėti karo, pareiškia laikraštis.

NACIAI NEIŠLEIDŽIA LENKŲ

BUDAPEŠTAS, saus. 23. — Naciai nusprendė labiau budėti, kad iš buvusios Lenkijos lenkai nebėgtų į Vengriją. Prašė Vengrijos neįsileisti lenkų bėglių.

Į GENOA GRĄŽINTA 500 IŠVADUOTŲJŲ

GENOA, Italija, saus. 23. Dviem italų garlaiviais čia atvežta daugiau kaip 500 asmenų, išvaduotų iš sudegusio garlaivio Orazio.

JACKSONVILLE, Fla., saus. 23. — Šalčio banga Floridoje nuslūgo, bet daržovių derlius žymiai nukentėjęs, ypač žemesniuose plotuose.

PLATINKITE "DRAUGĄ"

Morgenthau nori viešąsias skolas didinti iki 50 bilijonų

WASHINGTON, saus. 23. — Kongreso žemesniųjų rūmų komiteto posėdyje iždo departamento sekretorius Morgenthau reiškė nuomonę, kad federalinės viešosios skolos turėtų būt padidintos iki 50 bilijonų dolerių, tada būtų galima biudžetą subalansuoti su kėlus naujus mokesčius ir apkarpius kai kurias išlaidas.

Jis sakė, kad be naujų paskolų ir be naujų mokesčių nėra kalbos apie biudžeto balansavimą, nes šiemet vyriausybė tik vienų palūkanų už skolas turi išmokėti apie 1,100,000,000 dol., arba 50 milijonų dol. daugiau nei pereitais metais.

ORAS

CHICAGO SRITIS. — Debesuota ir šalčiau; gali būti sniego.

Saulė teka 7:10, leidžiasi 4:55.

DAINŲ DIENA
Su Šokiais

Ashland Blvd. Auditorium
Van Buren & Ashland Blvd.

Balandžio 21, 1940

Pradžia 5 valandą vakare

Įžanga $1.00 — 75c — 40c
Šokiams 35c

Rengia Chicagos Lietuvių Parapijų Chorai
ir dienraštis "Draugas"

"DRAUGAS"

THE LITHUANIAN DAILY FRIEND
2334 SOUTH OAKLEY AVE., CHICAGO, ILLINOIS

Published Daily, Except Sundays
Subscriptions: One Year — $6.00; Six Months — $3.50; Three Months — $2.00; One Month — 75c
Europe — One Year — $7.00; Six Months — $4.00;
Single Copy — 3 cents.
Advertising in "Draugas" brings best results.

"DRAUGAS"

Eina kasdien, išskyrus sekmadienius.
Prenumeratos Kaina: Jung. Amerikos Valstybėse: Metams — $6.00; Pusei Metui — $3.50; Trims Mėnesiams — $2.00; Vienam Mėnesiui — .75c. Kitose valstybėse prenumerata: Metams — $7.00; Pusei Metui — $4.00. Pavienis numeris — 3c.
Bendradarbiams ir korespondentams raštų negrąžina, jei neprašoma tai padaryti ir neprisiunčiama tam tikslui pašto ženklų. Redakcija pasilaiko sau teisę taisyti ir trumpinti visus prisiųstus raštus ir ypač korespondencijas sulig savo nuožiūros. Korespondentų prašo rašyti trumpai ir aiškiai (jei galima rašomąja mašinėle) paliekant didelius tarpus pataisymams, vengiant polemikos ir asmeniškumų. Pasenusios korespondencijos talpinti nededamos.

Kas Būt Atsitikę Su Leninu

Komunistai triukšmingai minėjo bolševizmo tėvo Lenino 16 metų mirties sukaktį. Jų spauda ir kalbėtojai sumynėjo Lenino darbus, aukštino jo asmenybę, tiesiog dievino.

Žinoma, tiems, kurie iš bolševizmo minta, būtent: stalinui, jo komisarams, apmokamiems Maskvos agentams užsieny, Leninas yra mineinas. Bet kaip turi jį minėti milijonai kusijos žmonių, kuriems Leninas savo bolševizmu užtraukė baisią, kruviną vergiją, iš kurių atėmė visokią laisvę, kuriuos padarė skurdžiais ir nelaimingiausiais žmonėmis pasaulyje? Jie amžinai keiks Leniną ir visus jo pasekėjus. Ką pasakytų apie Leniną, jei jie šiandien galėtų kalbėti, tie šimtai tūkstančių žmonių, kuriuos Leninas su Trockiu ir kitais savo adjutantais iššudė? Jie tikrai skaudžiai atsilieptų apie bolševizmo steigėją.

Minint Lenino mirties sukaktį, ne vienam atėjo į galvą klausimas — jei Leninas būtų ilgiau pagyvenęs, kažin ar jis nebūt susilaukęs Trockio, savo artimiausio bendradarbio, likimo?

Reikia neužmiršti, kad Trockis buvo vienas iš energingiausių bolševizmo steigėjų ir Lenino draugų. Bet paėmęs diktatoriaus sostą Stalinas, Trockį persekiojo ir galutinai jį ištrėmė. Su Leninu būt galėję būti dar blogiau — jis galėjo būti nužudytas taip, kaip buvo išžudyti šimtai artimiausių Lenino bendradarbių. Leninas nepateko Stalino budeliams į rankas, nes jis "pasiskubino" numirti naturale mirtimi.

Komunistų Vadą Nubaudus

Teismas pripažino Earl Browderį, Amerikos komunistų vadą, kaltu paso klastavime ir jį nuteisė keturis metus kalėti ir sumokėti piniginę pabaudą.

Šio krašto komunistų agitatoriai dabar turės naujo ir "svarbaus" darbo. Jie turės naują "mučelininką", kurį reiks ginti, šelpti, iš kalėjimo vaduoti. Prasidės didelė kampanija ir ubagavimas. Komunistų partija turės progos pasikolektuoti, nes žioplelių vis suras, kurie "nukentėjusiam" komunistų vadui šį tą paaukos.

Browderio nusikaltimas, ar šiaip ar taip kalbėsime, nėra menkas. Jis net keletą kartų važinėjo į Maskvą tartis su savo šefu Stalinu ne savo vardu. Ant paso užlipdydavo savo atvaizdą, bet svetimus vardus naudodavo. Ir dėl to Browderis gali jaustis laimingas, kad jis gyvena laisvame Dėdės Samo krašte. Jei jis panašiai būtų nusikaltęs gyvendamas Sovietų Rusijoj ir būdamas to krašto piliečiu, jis ne tokios bausmės būtų susilaukęs. Už menkiausius nusikaltimus Stalino tvarkai Sovietų Rusijoj žmonės yra sušaudomi.

Švedų Atsakymas

Švedijos premieras P. A. Hansson savo kalboj, pasakytoj sausio 17 d. parlamente, stipriai pabrėžė, kad Švedija visu griežtumu gins savo nepriklausomybę. Be to, jis akcentavo ir tai, kad švedų vyriausybė laisistatymą gins visomis savo galimybėmis. kysis griežto neutralumo ir šitokį savo nu- "Mums nereikia nurodymų iš užsienių, kokius santykius mes turime palaikyti su Suomija — kalbėjo švedų premieras — mes patys nuspręsime, kaip geriau patarnauti suomių reikalams..."

Toks tai buvo švedų atsakymas Sovietų Rusijai, kuri darė didelį į juos spaudimą sustoti teikti suomiams pagalbą. Reikia pripažinti, kad tas atsakymas buvo drąsus ir energingas, be to, labai teisingas.

APŽVALGA

Lenkų Avantūros

Šiuo klausimu "Darbininkas", tarp kito ko, rašo: "Taip, dabar mes viršuj. Kaip ilgai — nieks nesiims pranašaut, nes šiais laikais istorija keičia tokius netikėtus šposus, apie kokius nė filosofams nesisapnavo. Bet viens dalykas yra tikras: kad lenkai norės atsigriebti, jei ne kieno kito, tai mūs lėšomis — kitais žodžiais, kai tik turės kiek galimybės bei pajėgos, kėsinsis vėl Vilnių pasigriebti. Tai savaime aišku. Dabar tik turi fanaberiją, o jau kelia maištą, tai kas bus, kai prie fanaberijos įsigys kiek militarinės pajėgos? Kelti triukšmą bei daryti avantūrą lenkai specialistai. Nuo to jie niekad neatpras, nes tai įgimtas jų ypatumas. Nieko neneturėdami, jau jie svajoja apie didesnę Lenkiją, ne kaip kad ji buvo prieš karą su vokiečiais.

"Savaime suprantama, kad tas lenkų troškimas nebus patenkintas. Net anglai ir prancūzai nebenorės ateity turėti kitus panašius perus pasauliniam karui veistis, t. y. tokią Lenkiją, į kurią būtų sukimšta tiek daug ne lenkiškų tautų. Tad lenkų sapnai apie paveldimą baltgudžių, ukrainiečių ir lietuvių pasiliks tik sapnais. Jie turės pasitenkinti vien lenkišku elementu. Ukrainiečiai ir baltgudžiai sieks nepriklausomybės. Jei sovietai susmuks, tai iškils naujos ukrainų ir gudų valstybės. Tada lietuviai neturės betarpiškų su lenkais sienų ir bus saugūs nuo jų pasikėsinimų".

Dėl Liet. Vyriausybės Programos

Kai susidarė A. Merkio vyriausybė Lietuvoje, ji patiekė Seimui savo darbų programą — deklaraciją. Apie ją Lietuvos laikraščiai daug rašė. "XX Amžius" ją šiaip įvertino:

"Labai daug dėmesio vyriausybės deklaracijoje atkreipta ir į socialinį momentą. Jis visuomet buvo svarbus, bet šiandien jis vis dėlto yra vienas iš svarbiausių; kai padėtis sunkėja, socialinių problemų sprendimas darosi pats reikšmingiausias. Neveltui vyriausybės užakcentuota ir žemės reforma, kaip viena iš pagrindinių socialinių problemų. Aiškus daiktas, kad ji nėra lengva, bet vis dėlto ją reikia spręsti.

"Naująją vyriausybę pasitikome su našaus darbo linkėjimais. Išgirdę jos pasisakymą, galime tiktai iš visos širdies papildyti savo linkėjimus — atsakyti į visus bebėgančių dienų reikalavimus taip, kaip mūsų kraštui ir mūsų tautai būtų geriausia. Mes ir visa visuomenė, be abejojimo, seks vyriausybės žingsnius ir vertins ją iš tų didelių darbų, kurie jos laukia. O juos galėsime nudirbti tik konsoliduoti, vieningi, tik remdami tai, kas pozityvu, teisinga ir gera ir sykiu skatindami šalinti tai, kas ardo sutarimą, kas priešinga visų piliečių lygybei ir teisybei".

Voldemaro Žodis

"Am." cituoja prof. Voldemaro straipsnį, įdėtą "Naujoj Romuvoj". Voldemaras rašo apie Vilniaus bažnytinę padėtį, perspėdamas kad reikia būti atsargiems ir nesutrukdyti sveikos bažnytinės Lietuvos politikos. Apie Bažnyčios įtaką jis rašo:

"Lietuvių tauta savo didele dauguma yra katalikų kraštas, kuriame tikėjimas yra didelė gyvenimo jėga. Reikia priminti, kad ir visame pasaulyje Katalikų Bažnyčia yra svarbus veiksnys tiek tarptautiniame gyvenime, tiek vidujiniame tose valstybėse, kur jie sudaro ar tai daugumą, ar bent žymią mažumą. Tas reiškia, kad mūsų bažnytiniai reikalai galima tvarkyti tik veikiant kartu su Katalikų Bažnyčios vadovybe, o ne kitaip".

Naujas Laikraštis

Praėjusį šeštadienį Chicagos lietuvių kolonijas "apipylė" nauju laikraščiu, pavadintu "Lithuanian Leader". Jo leidėju pasirašo Al. G. Kumskis, aukštas Chicagos parkų pareigūnas, o redaktoriais J. C. Venckus ir K. Savickas.

Laikraštis spausdinamas anglų kalboje. Tiesa, yra ir lietuvių kalbos skyrius, bet nedidelis. Nors leidėjai nepažymi kaip dažnai "Lith. Leader" išeis, bet teko nugirsti iš šalies, kad bus leidžiamas pora kartų į mėnesį.

Dievo Ultimatumas Pasauliui

(Tęsinys iš vakarykščio num.)

Jėzus skelbia karalystę ne šio pasaulio ribose, nesiekia jokio žemiško sosto, nieko sau neieško, bet siekia, jei taip galima išsireikšti, kad vienas Dievas visur viešpatautų; jis nori šetono jėgai smogti mirtiną smūgį. Tačiau šetonas bijo pralošti savo lošimą. Žmogaus širdies į piktą palinkimas tampa ištikimu šetono sąjungininku. Kiek tiek siekia jo jėga, jis stengiasi ardyti Dievo darbus. Visur, kur tik šiame pasaulyje kovojama prieš Dievo karalystę, ten stovi šetonas, kaip vienintelis ragintojas. Jis žydų širdyse sukuria planą užmušti Jėzų. Todėl Viešpats atvirai pasakė žydams, kad jie šetonui tarnauja, norėdami jį sumti. Kas nori užmušti Jėzų Kristų, Dievo pasiųstąjį, tas yra šetono tarnas ir atskiriusios žydų tautos sąjungininkas. Tam tinka baisus žodis: "Jūs esate iš savo tėvo velnio, ir jūs norite daryti savo tėvo geismus. Jis buvo galvažudis nuo pat pradžios ir nepasiliko tiesoje, nes nėra jame tiesos. Kalbėdamas melą, jis kalba iš to, kas jojo, nes jis melagis ir melo tėvas." Šetonas yra nesutaikinamas Dievo priešas, ir tuo pačiu vienintelis žmonių priešas. Jis kankina apsėstuosius, kuriuos visai užvaldė, jis baisiu įsiutimu puola Jėzaus arba jo mokinių žodžius. Dar blogiau, kai jis stengiasi savo tarnybai pavergti vertingą žmogaus sielą, kai jam pasiseka į dvasios jėgas pasėti pikto sėklas ir taip viską sugadinti. Šv. Jonas viename savo regėjime mato velniui tarnaujančias pasaulio jėgas, kurios, Dievui prileidžiant, kovoja prieš šventuosius, prieš Jėzaus ištikimuosius. Visos jėgos priemonės sutraukiamos į kovos lauką prieš "Dievo liūdininkus." Štai kaip reikia krikščioniui apsiginkluoti. Pirmiausiai drąsiai pažvelgti priešui į akis ir neišsiginti savo užimamų tikėjimo pozicijų. Krikščionis turi žinoti, kad kova verda ne prieš kūną ir kraują, bet prieš tamsybės jėgas ir valdžią, prieš pykčio dvasią, prieš pragarą. Krikščioniui reikia apsišarvoti, kad atsilaikytų prieš velnio gudrybes. Reikia apsiginti. Nors ir žino, kad pragaro vartai neįveiks Dievo kūrybos, tačiau tai nereiškia, kad kova bus lengvesnė. Taip, juo labiau pasaulis artinsis prie savo galo, juo beviltiškiau šetonas didins savo jėgas, kels netikrus pranašus, kurie darys stebuklų ir ženklų, kol ateis Jėzus Kristus amžiams sunaikinti bedievių ir laisvamanių, kuriuose pasireiškė šetono jėgos.

Neišganytasis žmogus

Lygindami žmogų su kitais pasaulio tvariniais, pastebėsime, kad žmogaus gyvenimas yra nepaprastai pilnas įvairių klausimų, kad žmogus negali paprastai gyventi, kaip kiti pasaulio daiktai. Pasaulis žmogui sukelia daug mįslingumo, paslaptingumo, neištiriamumo. Žmogus yra tartum aklas begalinėj erdvėj. Jis niekad nesiliaus klausti, iš kur viskas, kur viskas eina, kodėl taip yra, ir niekad pats vienas neras atsakymo, kuris išsamiai patenkintų šiuos klausimus. Paprasti gyvenimo dalykai, kurie supa kiekvieną žmogų, yra mums migloti, neperregiami, kaip pav., laimė ir nelaimė, gimimas, liga ir mirtis, karas ir skurdas, džiaugsmas, viltis ir išsipildymas, laukimas ir nusibodimas. Tačiau dėl vieno dalyko nėra jokios abejonės: būtent, kad pasaulis, koks jis dabar yra, negali būti tobulas. Regimasis pasaulis diena iš dienos prieštarauja ideališkam paveikslui, kurį savyje nešiojame. Pasakos ir mitai, kuriais žmonės vis iš naujo stengėsi atsakyti į gąsdinančius gyvenimo klausimus, yra jau pamiršti; ilgainiui jie negalėjo atsispirti prieš kritišką žmogaus proto žvilgsnį. Pasaulis, koks jis yra, nėra nei geras, nei visai blogas; visad lieka neišsprendžiama mįslė. Pagaliau lieka žmogus, kuris pažįsta blogį ir gėrį, kuris viduje bijosi blogo, tačiau negali atsispirti prieš tamsios bedugnės viliojimą, žmogus tačiau žinosi esąs tiesos, ir gėrio ir šviesos karalystės giminaitis, kurios vis iš naujo (deja, veltui) turi ieškoti. Žmogus savy nejaučia tvarkos, nes jame yra kančių, yra kalčių ir nuodėmių. Kristus tai žino, todėl gydo žaizdas; jis panaikina giliausią prarają žmogaus esmėje, nes atleidžia nuodėmes, kurios yra vienintėlė, didžiausia nelaimė.

Tai ne krikščionybės kaltė, kad tikrovė yra tokia. Visada liks teisingi Šv. Rašto žodžiai, kad aš darau ne tai, ką noriu, t. y. bloga. Aš nelaimingas žmogus! Kas mane išvaduos iš šio mirtingo kūno?

Žydai ir pagonys

Visur, kur ardomi Dievo planai, veikia šetonas. Dievo gailestingumas buvo išrinkęs Izraelį, kad išgelbėtų visas tautas, bet Izraelis atsisakė. Tautos vadai nusipiešė savotišką pažadėtos ateities paveikslą. Jie tikėjosi įgyti politinę jėgą ir pasaulinę žemės karalystę. Jie niekad nenorėjo išgirsti, kad Dievo mintys nėra žmonių mintys, todėl visuomet persekiojo Dievo pasiuntinius. Kaip Jėzaus palyginimo vynininkai, jie užmušė Viešpaties tarnus. Tuomet jis, dar turėdamas vieną, mylimiausią sūnų, pagaliau siuntė ir jį pas juos, tardamas:

(Nukelta į 4 pusl.)

Po Svietą Pasidairius

Už atidavimą Vilniaus Lietuvai, balšavikai, kaip žinote, Lietuvoje susisuko keletą lizdų. Vienas tokių lizdų yra Prienuose.

Tulas Amerikos Paprieniokas per Bruklyno "tautišką" poperą paleido atsišaukimą į prieniokus ir paprieniokus prašydamas pradėti kalektas sušelpimui balšavikų Lietuvoje. Savo virkdančiųam atsišaukime jis sako:

"Jog mes negalime ramiai miegoti, kai po Prienų miestelį vaikščioja driskių armija, vienas su vyžom, kitas su naginėm, trečias maišu blauzdas apvyniojęs ir šniūrais suraišiojęs. Prie šautuvo, vietoj diržo, turi šniūrą prisirišęs, kitas kelneraikštį. Vienas iš šimto tik turi marškinius! Juk tas daro gėdą Prienų miestui. Juk kiekvienas paprieniokas raustų pamatęs, kad pro Prienų Goldbergo alaus bravorą praeina tokia kirgiziška darbininkiška baidyklė! Iš tikro gėda mums paprieniokams būtų, kad mes į šitokią komediją ramiai žiūrėtume. Dėkime aukas, aprengkime juos."

PRAŠAU NESIJUOKTI!

Jonas Ašutinis savo vestuvėms pasamdė gerą orkestrą ir jos dirigentą painformavo, kad, po šliubo, kuomet jaunieji peržengs namų slenkstį, orkestra pasitiktų juos su nepaprastu maršu.

Ir kaip nustebo ne tik jaunieji, bet ir visi veselninkai, kuomet Jonui Ašutiniui su savo žmona peržengus namų slenkstį orkestra užgriežė.... Šopino laidotuvių maršą.

Strytu eina sena mergina. Prie jos krūtinės prisegtas bukietas gyvų gėlių. Koks tai gatvės padauža pamatęs tai pradėjo į ją žiūrėti ir juoktis.

— Na, ir ko taip į mane žiopsai? — piktai paklausė mergina.

— Stebiuosi, kad ant tokio seno krūmo dar gėlės žydi, — atsakė padauža.

Vienas generolas syk; užėjo į kareivinių virtuvę pažiūrėti, koks maistas duodamas kareiviams. Pasitaikę, kad, vos generolui įėjus į virtuvę, du kareiviai nešė laukan kibirą šiltų pamazgų. Sulaikęs kareivius generolas liepė pasemt šaukštą, kad jis galėtų paragauti. Kareiviai įsakymą išpildė. Paragavęs generolas tarė:

— Geri kopūstai.

Neiškentęs vienas kareivių jam atsakė:

— Jūsų malonybė, kopūstų dar neragavot. Čia tik pamazgos.

HEALTHY, WEALTHY AND WISE!

1940 METŲ ĮVAIRUMAI

VARIETIES OF 1940

STATOMA LIETUVOS VYČIŲ CHORO Vadovaujant Muzikui Juozui Saurui

Sausio-January 28 d. 1940 m.

SOKOL SALĖJE, 2337-45 SO. KEDZIE AVE.

PROGRAMA:
I Dalis: Juokai,
New Yorko Pasaulinės
Parodos Nuotykiai;
Tautiniai Šokiai ir
Dainos su Veiksmais.

II Dalis: Baletas;
Dainos; Tautinė ir
Klasinė Muzika ir
Vaizdai.
Programai griežia
GEORGE VICTOR sudarytas
ir vedamas simfoninis orkestras iš
Chicagos Simf. Orkestrų
Narių. Šokiams grieš
Radio Orkestra.
Vakaro pradžia
6:30 Valandą vakare.

Šokiai prasidės 8:30
Val. vakare.
Tikietai:
75 ir 50 centų.
Vien šokiams – 40 centų.

Visą Lietuvišką Visuomenę Maloniai Kviečiame Dalyvauti, Nes Pastatymas Nebus Pakartotas. RENGIMO KOMISIJA

KAS ŠIANDIE SKAITOMA

Savaitinė Laikraščių, Žurnalų Ir Knygų Apžvalga

veda **Eduardas J. Kubaitis**

Leidinys Apie Lietuvą Anglų Kalba

(Lietuvių profesionalų, advokatų, gydytojų ir kt., bei draugijų dėmesiui.)

Amerikoje trūksta rimto leidinio apie Lietuvą anglų kalba. Didelis darbas jį parašyti, o dar sunkiau išleisti. Nieks nesiima rizikos tokio leidinio spausdinimą finansuoti. Vienas Columbijos universiteto studentas lietuvis ekonomikos magistro laipsniui — Master of Arts — įgyti parašė darbą: "Economic Reconstruction of Lithuania after the World War."

Darbo turinys:

I. Introduction.
  1. Historic Background.
  2. People.
  3. Land and its Resources.
  4. Climate.
II. Agriculture.
  1. General Outline and Basis of Reconstruction.
  2. Land Reform.
  3. Cooperation.
  4. Grain Culture.
  5. Root Crops.
  6. Flax.
  7. Dairying.
  8. Live Stock.
  9. Poultry Farming.
III. Industry.
  1. General Outline.
  2. Textile Industry.
  3. Food and Luxury Goods Industry.
  4. Timber Industry.
  5. Paper and Polygraphic Industry.
IV. Foreign Trade.
1. Value of Foreign Trade and Trade Balances.
  2. Shifting of the Commodities Involved in Foreign Trade.
  3. Lithuanian's Foreign Trade according to Countries.
    a. Trade with the United Kingdom.
    b. Trade with Germany.
    c. Trade with Soviet Russia.
    d. Trade with Belgium.
    e. Trade with Latvia.
    f. Trade with the United States of America.
V. Finance.
  1. Currency.
  2. State Finance.
  3. Public Debt.
VI. Conclusions.

Kaip matoma iš turinio, apimtos visos Lietuvos ekonominio gyvenimo sritys. Man teko susipažinti su tuo darbu, ir, turiu pasakyti, kad jį vertėtų padėti išleisti, nes autorius savo lėšomis to padaryti negalės. Be pagalbos diplomantas pasitenkins privalomu skaičiu egzempliorių Universitetui įteikti ir plačios visuomenės veikalas nepasiektų. Tuo tarpu vertėtų ne tik kiekvienam profesionalui įsigyti tokią knygą, bet ir išsiuntinėti bent svarbesnių universitetų ir miestų bibliotekoms. Kad interesas ir paklausa tokiai knygai yra, liūdija ne šimtai, bet tūkstančiai laiškų, kuriuos gauna konsulatai su prašymais duoti literatūros apie Lietuvą.

Gal Profesionalų Draugijos galėtų iš anksto užsakyti savo nariams bei savo valstijos svarbesnių universitetų bibliotekoms, Business Schools, Law Schools ir viešoms (Public) bibliotekoms. Be to, ji bus naudinga ir Amerikos mokyklose besimokantiems lietuviams jaunuoliams, kurie dažnai nori šį bei tą mokykloje parašyti apie savo tėvų šalį. Joje yra apsčiai statistinės medžiagos ir ilgas bibliografijos sąrašas knygų apie Lietuvą anglų ir kitomis kalbomis.

Kiekvienas tėvas turėtų šią knygą nupirkti savo sūnui ar dukrai kaip dovaną. Dabar sunku nustatyti tokios knygos kainą, tas priklausys nuo skaičiaus, kiek bus spausdinta. Dabar ją galima užsisakyti už $1.50. Čia, žinoma, nėra uždarbio klausimas, nes bus spausdinta tik tiek egzempliorių, kiek dabar, vėliausiai iki kovo 1 d., bus užsakyta.

Jonas Budrys,
Liet. Generalinis Konsulas

P. S. Užsakymus ir pinigus prašau siųsti:

A. Simutis,
16 W. 75th St.,
New York City.

VAIKŲ LITERATŪRA

(Pastabos iš "Žvaigždutės" (vaikų laikraščio) bendradarbių suvažiavimo.)

Atrodo, gal, perdaug nebus suklysta, pastebėjus, kad tenka kiek daugiau vertės skirti taip visų "nežinomiems" ir "smulkiesiems" vien perijodikos kūrėjams, negu daugumai vaikų knygų lentynų "užpildytojams."

Vienas autorius išsireiškė, girdi, jisai vaikams knygą parašęs, toli gražu, ne mylėdamas vaikų pasaulį, bet kad čia yra gera proga ne tik gauti didesnį honorarą, bet net ir premiją. Jo teigimu, tokių ir daugiau esą. Tiek maža vaikams nuoširdžių ir tikrų rašytojų!.....

Juk galima vaikais parašyti knygų labai lengvai ir daug knygų, bet kad visos jos vaikams neštų pozityvią naudą — lieka didelis klausimas. Vaikų knygą sudaro ne vien didelės raidės, storesnis popieris ir ypatingesnis iliustruotas išleidimas — vaikų knygai reikalinga mokėt įdėti ir vaiko sielą. Taigi, vaikams duotina tai, kas jiems reikalinga, o ne vien tik "šiaudais" užkimšti pirmutinis alkis.

Vaikų lektūra, įpareigojami rūpintis vaikų auklėtojai. Reikia, pagaliau, įsidrąsinti viešai pasakyti žodis apie nevertingos vaikams knygos pasirodymą, ir pradėt atskirti vaikų literatūros deimančiukus nuo šiaip sau upelio nuzulintų akmenėlių.

Perijodika, šiuo atžvilgiu gal kiek laimingesnė. Čia vis dėl to vaikams deimančiukų daugiau atrandame. Dabar Lietuvoje turime penkis perijodinius laikraštėl i u s: Žvaigždutę, Šaltinėlį, Kregždutę, Žiburėlį ir Vyturį. Ir šitų laikraščių bendradarbiai yra tie patys vaikų literatūros kūrėjai. Kodėl gi, vaikams skiriamoje, perijodikoje nepasirodo visi kiti vaikų knygų autoriai? Lygiai, kaip yra premijuojami atskiri vaikų literatūros leidiniai, turi būti skiriamos premijos ir perijodinės vaikų literatūros autoriams. *(XX Amžius)*

Medžiagą ir knygas recenzavimui kviečiame siųsti šio skyriaus vedėjui:

Edward J. Kubaitis,
Archer & Keane Aves.,
Justice, Illinois.
Clearing P. O.

Religija, kada ji yra tikrai pažinta ir praktikuojama, nėra žaislai, bet syvai, kurie teka mumyse ir gaivina mūsų gyvybę. *Lacordaire*

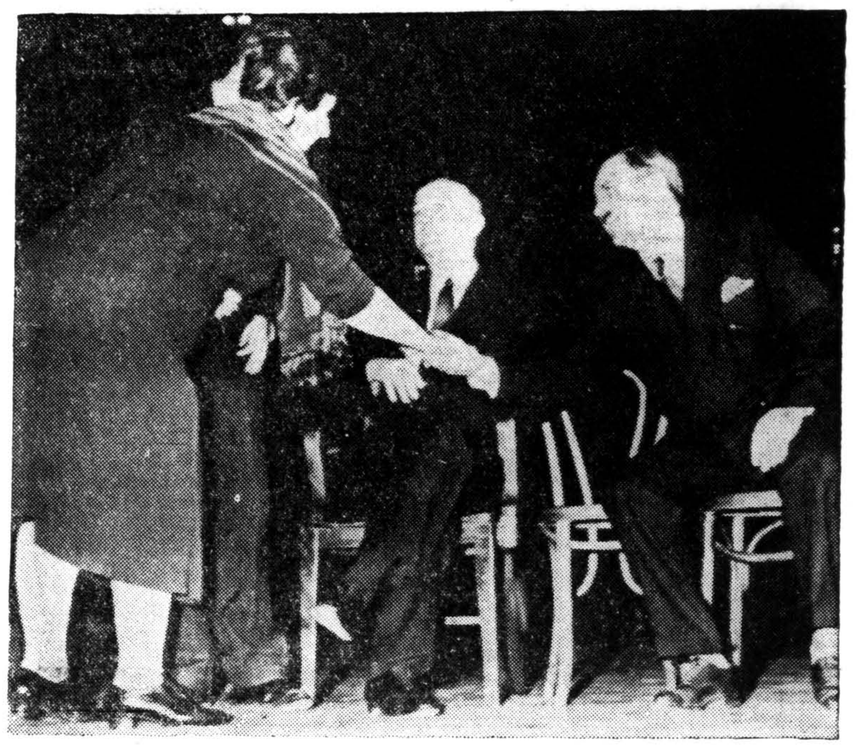

NEW YORK — Madison Square Garden surengtose Leninui paminėti iškilmėse dalyvavo ir nuteistasis komunistų vadas Earl Browder (dešinėj). Paveiksle jį sveikina Elizabeth Gurley Flynn, Defense Committee for Civil Rights sekretorė. (Acme telephoto)

1939 M. NOBELIO PREMIJA

Šių metų Nobelio literatūros premiją laimėjo Suomijos rašytojas Francas E. Sillanpaa. Visas kultūringas pasaulis džiaugiasi kad suomių rašytojas susilaukė visų aukščiausio pripažinimo, kokį rašytojas iš viso kada nors gali susilaukti. Šis džiaugsmas ypatingai buvo didelis todėl, kad Sillanpaa yra pirmas suomis, gavęs Nobelio premiją ir dar tokiomis lemtingomis Suomijai dienomis.

Mūsų laikų literatūroje būtų labai sunku surasti antrą rašytoją, kuris taip, kaip Sillanpaa, giliai išgyventų ir pavaizduotų gamtą bei žmogaus santykius su ja. Jo pirmasis romanas išėjo 1916 m. ir vadinasi "Gyvenimas ir Saulė." Kiti jo veikalai yra "Šventasis skurdas," "Silija" (lietuvių kalbon išversta), "Kažkokio Vyro Kelias," "Žmonės Vasaros Naktį" (lietuvių kalbon išversta). Sillanpaa rinktiniai raštai išleisti žinomos suomių leidyklos "Ottava" dvylika tomų. Jie visi išleisti ir švediškai, prie kurių vertimo yra prisidėjęs ir pats autorius. Žinomiausieji Sillanpaa romanai išversti į svarbiausias Europos kalbas.

F. E. Sillanpaa gimė 1888 m., vidurinėje Suomijoje. Jo tėvas buvo vargingas nuominink as. Laureatas lankė liaudies mokyklą ir paskui baigė gimnaziją. 1908 m. persikėlė į Helsinki ir ėmė studijuoti universitete gamtos mokslus. Pastudijavęs 5 metus, grįžo į savo tėvo namus. Po trijų metų vedė kaimietę žmoną, su kuria susilaukė 8 vaikų, iš kurių jauniausiai mergaitei dar tik 2 metai. Sillanpaa žmona mirė prieš 2 metus. Dabar Sillanpaa gyvena Helsinky. Kai užsienių žurnalistai aplankė jį po Nobelio Premijos paskyrimo, jis pristatė jiems savo sekretorę p-lę von Hercen kaip savo sužadėtinę, su kuria jis neseniai susižiedavęs.

Toks yra naujasis Nobelio premijos laureatas ir jo literatūrinė produkcija bendrais bruožais. Neabejotina, kad pastarųjų mėnesių politiniai įvykiai paveikė Švedijos akademiją, kai ji nusprendė pasirinkti suomį, palikdama nuošalyj kitus žymius kandidatus. Šį kartą Nobelio premija paskirta didžiam suomių tautos ir gamtos vaizduotojui, kuris būdamas vos pusamžyje dar žada daug duoti suomių ir pasaulio literatūrai.

(Lietuvos Žinios)

APIE ISTORIJOS RAŠYMĄ

Kitą sykį buvo mažai istorikų ir dar mažiau rašančių istorijas. Bet už tat tie, kurie rašė, paduodavo tokias žinias, kurias buvo radę istorijos šaltiniuose. Pastaraisiais laikais atsirado tokių istorijos rašytojų, kurie skelbia ne tą, ką sužinojo, bet ką patys sugalvojo. Jiems istorijos tikrus šaltinius, kurių dėl kalbų nežinojimo ir laiko stokos, nepažįsta, užstoja jausmai ir galvojimo kryptis.

Dar blogiau yra, kada tokie istorikai, kitą sykį labai jauni žmonės, drįsta laisvai teisti ir kaltinti praeities garbingus asmenis, ilgus metus stovinčius tautos priešakyje, jai tarnaujančius ir jai vadovaujančius. Tada vieton istorijos gaunamos kažin koks išdykusio nesveiko proto pamokslavimas.

Gražiausius ir tinkamiausius istorijos rašymo pavyzdžius randame Šv. Rašte. Šventieji istorikai, rašydami apie labai įvairius asmenis mokėjo trumpai, aiškiai ir bešališkai taip paduoti jų gyvenimo tikrus įvykius, kad skaitytojas atjaučia tik dėkingumą rašytojui už paduotas žinias ir nieko daugiau. Skaitytojo sąžinė, be istoriko pagalbos, pajėgs tinkamai įvertinti istorinių įvykių reikšmę, jų gerumą ar negerumą, jų pavyzdingumą ar nepavyzdingumą. Tikras istorikas turi žinoti, kad praeities žmonės tik sulig savo laikų galėjo galvoti ir kvaila būtų nuo jų reikalauti, kad jie jau tą žinotų, ką žmonija tik šimtmečiais vėliau sužinojo. Dėl ko sąžiningas istorikas neapsiima būti praeities teisėju bet patenkintas yra, kada gali būti jos žukliu liudininku arba stebėtoju.

Tokiais dėsniais besivadovaudami prieš porą metų Chicago L. Vyčiai išleido "Trumpą Lietuvos Istoriją Paveiksluose". Ten trumpiausioj formoj sudėti yra įvykiai iš mūsų tautos gyvenimo, nupiešti veidai Lietuvos valdovų, parodytas yra išsivystymas lietuviškos kultūros literatūros ir tautinės sąmonės.

M. U.

Kava ir Arbata Nėra Maistas

Rašo dr. J. Bložis

Žodis kava yra skolintas iš arabų kalbos. Jis reiškia tvirtumą (arabų kalboj kohvet). Žiloje senovėje, kaip randama istorijoj, arabų mahometonų vienuolyno piemenys pastebėję, jog ožkos, kurios dienos metu daugiau ėda tam tikro medžio šakelių, naktimis nemiega. Vietoj miegoti, kaip kiti gyvuliai, jos vaikšto iki vėlumos, šokinėja ir visiškai negalvoja apie poilsį. Mahometonai vienuoliai pradėjo tirti priežastį ir radę, kad ant ožkų veikę medžio grūdai ir jie pradėję iš jų gaminti gėralą, vadinamą kohvet (pasistiprinimą). Vienuoliams-piemenims tai buvę reikalinga, nes, dieną ganydavę gyvulius, o naktį turėję melstis. O kad neimtų miegas, jie ir gėrę kohvet-kavą.

Arbatos istorija nėra žinoma. Ji, tur būt, pradėta vartoti dar tuo laiku, kada nebuvo rašto. Tiek tik žinoma, kad Kinijoj arbata vartojama nuo neatmenamų laikų. Arbata, kokią mes šiandie vartojame, yra dažyta ir maišyta, taigi nėra tikra arbata. Arbata turėtų būt džiovintų lapų nuo tam tikro krūmmedžio (camellia thea), augančio šiltuose kraštuose, būtent Kinijoj, Japonijoj, Indijoj ir kit.

Arbatos lapai renkami tris syk į metus. Jos kokybė priklauso nuo krūmmedžio senumo ir jo lapų, taipgi nuo metlaikio rinkimo ir džiovinimo būdo. Geriausia arbata esti skinta iš pavasario nuo veslių krūmmedžių ir gražiai išaugusių lapelių.

Prie arbatos ir kavos, kaip ir prie narkotikų, žmogus pripranta ir sunku jam be jų apseiti. Patraukimo prie arbatos žmogui teikia jos branduolys, vadinamas teinas, o kavos — kafeinas, lygiai kaip ir tabako branduolys, vadinamas nikotinu. Teinas paeina iš arbatos lapų, o kafeinas iš kavos grūdų. Tai fiziologiniai veikianti medžiaga ant žmogaus organizmo bei dirksnių.

Teinas ir kafeinas priskaitomi prie gimdančių veikimą vaistų (stimulants), o kuo met žmogus perdaug paima vaistų, jie tampa nuodais. Teinas ir kafeinas, nors ir koncentruoti, vienok neveikia taip smarkiai, kaip strichninas bei morfinas, vienok, paėmus didelę dozą, kaip 5 gr., jau pradeda galva kvaisti, nors tas neilgai trunka. Nuo perdidelės dozos teino pulsas pradeda kilti ir, kartais, net rankos dreba. Taigi, žmogų padaro jautrų, nervingą. Tat, fiziologinės arbatos ir kavos ypatybės visai mažai kuo tesiskiria. Skirtumas tik tame, kad teinas, kaip aukščiau minėjau, paeina iš lapų, o kafeinas iš grūdų.

Susipažinę šiek-tiek su vieno ir kito gėrimo originalumu, dabar drąsiau galima juos priskaityti prie vaistų, o ne prie maisto. Geriant arbatą, arba kavą, be jokių priedėčkų, kaip citrina, cukrus, smetona, pienas arba bet kokių uogų, tie gėrimai, kaipo maistas ir kaipo atbudavojimas kūno audinių ir teikimas jam veikiančios energijos, yra visiškai be jokios vertės. Maža arbatos bei kavos doza, pav., stiklas, kitas žmogaus kūną lyg sustiprina, sukelia jame veikiantį jausmą, bet neilgam. Kava ir arbata pagreitina širdies plakimą ir pakelia kraujo spaudimą. Paprastai, nusidirbę žmonės tuojau griebiasi kavos, ypatingai Amerikos darbininkai, ir tuoj pasijunta esą stipresni. Vienas, kitas kavos puodelis ant stiprių nervų perdaug nepaveikia. Bet nervingiems žmonėms niekuomet nepatartina gerti kavos arba arbatos.

Sveikatos bei energijos atbudavojimo atžvilgiu kava ir arbata ne tik nėra naudinga, bet dar daro didelę blėdį. Nežinodamas žmogus tų gėrimų vertės bei naudos juos ima kaipo maistą, o tikrenybėje dar daugiau griauna kūną ir jame esamą sveikatą. Kava ir arbata nuvargusiam žmogui tiek tereiškia, kiek nuvargusiam arkliui botagas. Skirtumas tik tame, kad sušėrus botagu arkliui jis tuojau pajunta skausmą ir tuo metu lyg atgija, bet už valandėlės jis atrodo dar labiau pavargęs. O kava ir arbata žmogų užgauna taip, kad jis nejunta jokio skausmo ir tik vėliau patiria jų pasekas.

Juoda ir stipri kava labai veikia žmoguje miegui prašalinti. Dėl to ilgoje kelionėje automobilių arba busų vairuotojai, nuovargiui ir nuobodumui nusikratyti, dažnai su savim vežasi juodos kavos. Žmogui apsinuodijus, arba kokių nors vaistų perdaug paėmus, karšta kava vartojama, kaipo priešnuodis (antidote).

Kūno energijai atbudavoti kiekvienam žmogui patartina vietoj kavos, ar arbatos, išgerti stiklą šilto pieno su gabalu duonos.

Apie davimą kavos arba arbatos mažiems vaikams netenka net kalbėt. Ir vienas ir kitas gėrimas juose daro daugiau žalos, negu augusiuose. Vienok reikia konstatuoti liūdnas faktas, kad daugelis motinų sąmoningai griauna savo vaikų sveikatą, būtent, pačios, prijunkusios prie kavos ar arbatos, ir vaikams duoda. O sykį priprato vaikas prie kavos arba arbatos jis pieno iš tolo kratosi.

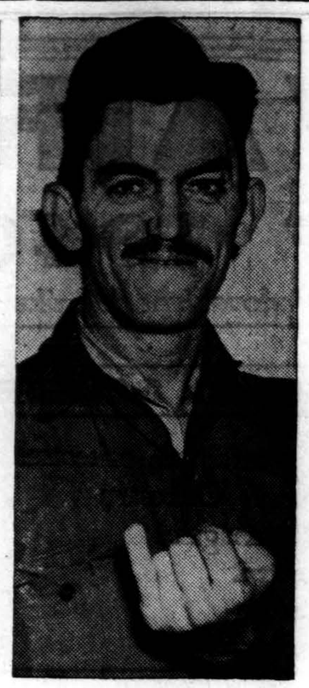

Jack Hollingsworth, Brownsville, Tex., džiaugiasi pirštu, kuris prigijo prisiūtas po 3 valandų. (Acme telephoto)

TELŠIAI (E). Čia pradėta statyti diuelė moderni ligoninė, kuri kainuos 400,000 litų ir bus baigta ateinančiais metais. Gyventojai ligoninės laukė,

Dievo Ultimatumas Pasauliui

(Tęsinys iš 2 pusl.)

Jie drovėsis mano sūnaus. Vynininkai gi kalbėjo vienas kitam: Tai tėvonis; eikime užmušk ime jį, ir tėvonystė bus mūsų. Nutarę jį, jie užmušė ir išmetė iš vynuogino Ne kitokie žydai. Jie taip aiškiai suprato Dievo įsakymą, tačiau neišpildė jo valios. Apkurtę nuo paviršutiniškumo, raidiškumo, jie neišgirdo pranašų raginimų, kurie kalbėjo nuženinta, atgailaujančia širdimi, Dievo vardu pasmerkdami savęs aukštinimą. Pranašo Jeremijo lūpomis Viešpats sakosi nelaimę nešąs šiai tautai, nes jie nesekė jo nurodymais, jie paneigė jo įstatymą. Nenori Viešpats daugiau smilkalų iš Sabos, nepatinka jų deginamosios aukos. Kristus taip pat kovojo, kaip ir pirm jo gyvenę pranašai. Vargas jums, parisiejams ir rašto žinovams, kurie duodate dešimtinę iš mėtos rūtos ir visokių daržovių ir nežiūrite teisybės ir Dievo meilės!

Žydai mano, kad jie pažįstą tiesą iš įstatymo knygos, kad suprantą juodą ant balto. Tačiau jie buvo, kaip šv. Povilas sako, akli vadai, nebylių mokytojai. Jie paniekina Jėzų ir užkietėja. Taip, jie, baisiai apakę, apkaltina Jėzų, kad šis susidėjęs su Belzebubu. Tada Viešpats jiems drožia į veidą: "Jūsų tėvas yra velnias." Jie tampa klusnūs šetono įrankiai, kuris nori sunaikinti Dievo pasiųstąjį, jie tampa kovojančių prieš Jėzų vadais, kuriems šetonas siunčia daug sąjungininkų net iki pat šių laikų.

Kadangi pašauktieji nesiklausė, Dievas nusigręžia pas pagonis. Ir pagonys patyrė visą neišganytų žmonių skurdą. Šv. Povilas pirmame laiške romėnams perskyrime piešia tamsų, tamsų paveikslą. Ir pagonys Dievą paniekino: "Jie pažino Dievą, bet jo negarbino kaip Dievo ir nedėjo, savo mintyse pasidarė tuštį, ir neišmintinga jų širdis aptemo. Tardamies esą išmintingi, pasidarė paiki. Jie pamainė nemaraus Dievo garbę maraus žmogaus, net paukščių, keturkojų ir slankiojančių gyvių paveikslo panašumu." Tačiau žydų nupuolimas Dievui buvo paraginimas įvykdyti savo planus, nežiūrint šetono ir jo sėbrų priešinimosi. Jis yra tas, kuris nežiūri į asmenį, nes jam kiekvienas patinka, kuris jo bijo ir daro gera. Žydams nupuolus, išganymas atėjo pagonims, kad žydai "pavydėtų," kad jie nelaimingi, viso pasaulio persekiojami, būtų gyvas Jėzaus tiesos paliudymas ir užsitraukto Dievo prakeikimo įrodymas: Jo kraujas tekrinta ant mūsų ir ant mūsų vaikų! Tai gal primins jiems ilgai trukusią Dievo meilę ir parodys atgailos kelią. Be Dievo gailestingumo visi žūtų, tiek žydai, tiek pagonys, bet Dievas tik tam prileido žmonėms patekti į neklusnumą, kad visų pasigailėtų.

J. Grubliauskas "Ž. P."

VILNIUS (E). Vilniuj dabar yra viso 19,593 radio abonentai, iš kurių 11,613 detektorinių ir 7,920 lempinių.

LIETUVIAI DAKTARAI

Telefonas CANal 7329.
DR. PETER J. BARTKUS
GYDYTOJAS IR CHIRURGAS
2202 West Cermak Road
OFISO VALANDOS: 2-4 ir 7-9
ir pagal sutartį.
Sekmadieniais taipgi pagal sutartį.
Res. telefonas SEEley 0434

Telefonas HEMlock 2061
DR. JOSEPH KELLA
DANTISTAS
6558 So. Western Ave.
VALANDOS
Nuo 9 ryte iki 8 vakare
Sekmadieniais ir šventadieniais
pagal susitarimą

Tel. Cicero 1484.
DR. S. R. PALUTSIS
GYDYTOJAS IR CHIRURGAS
Kamp. 15tos Gat. ir 49th Ct
OFISO VALANDOS:
Nuo 2 iki 4 popiet ir 7 iki 9 vak.
ir pagal sutartį.
Res. 1625 So. 50th Avenue
Tel. Cicero 1484.

DR. A. JENKINS
(Lietuvis)
GYDYTOJAS IR CHIRURGAS
2500 West 63rd Street
OFISO VALANDOS:
Nuo 1 — 4 ir nuo 7 — 9 vakare
Taipgi pagal sutartį.
Ofiso telefonas PROspect 6737
Namų telefonas VIRginia 2421

TEL. YARDS 5557
DR. FRANK C. KWINN
(KVIECINSKAS)
GYDYTOJAS IR CHIRURGAS
1651 West 47th Street
OFISO VALANDOS:
2—4 ir 7—8:30 Vakare,
ir Pagal Sutartį.

DR. P. J. BEINAR
(BEINAKAUSKAS)
GYDYTOJAS IR CHIRURGAS
6900 So. Halsted Street
TELEFONAI:
Ofiso — Wentworth 1612.
Res. — Yards 3955
OFISO VALANDOS:
2 iki 4 popiet 7 iki 9 vakare
Trečiadieniais ir Sekmadieniais
pagal sutartį.

LIETUVIAI DAKTARAI

Telefonas HEMlock 6286
DR. A. G. RAKAUSKAS
GYDYTOJAS IR CHIRURGAS
2415 W. Marquette Rd.
OFISO VALANDOS:
10—12 val. ryte
2—4 ir 6 —8 val. vakare.
Trečiadieniais ir Sekmadieniais
Susitarius.

Tel. Yards 3146.
VALANDOS: Nuo 11 iki 12;
2 iki 4 ir 7 iki 9
Pirmadieniais: 2 iki 4 ir 7 iki 9
Šventadieniais: 11 iki 12
DR. V. A. ŠIMKUS
GYDYTOJAS IR CHIRURGAS
ir akinius pritaiko
3343 So. Halsted Street

DR. P. ATKOČIŪNAS
DANTISTAS
1446 So. 49th Court, Cicero
Antradieniais, Ketvirtadieniais ir
Penktadieniais
Valandos. 10-12 ryte, 2-6, 7-9 P. M.
3147 S. Halsted St., Chicago
Pirmadieniais, Trečiadieniais ir
Šeštadieniais
Valandos: 3—8 P. M.

Tel. CANal 5969
DR. WALTER J. PHILLIPS
GYDYTOJAS IR CHIRURGAS
2155 West Cermak Road
OFISO VALANDOS:
1 — 4 ir 6:30 — 8:30 vakare
ir pagal sutartį.

DR. F. C. WINSKUNAS
PHYSICIAN and SURGEON
2158 West Cermak Rd.
Ofiso Tel. Canal 2345
Ofiso Val. 2-4 ir 7—8
Res. 2305 So. Leavitt Street
Res tel. Canal 0402

DR. CHARLES SEGAL
GYDYTOJAS IR CHIRURGAS
4729 So. Ashland Ave.
2-tros lubos
CHICAGO, ILL.
Tel. MIDway 2880
OFISO VALANDOS:
Nuo 10 iki 12 val. ryto, nuo 2 iki 6
val. po pietų ir nuo 7 iki 8:30 v. v.
Sekmad. nuo 10 iki 12 val. ryte

DR. MAURICE KAHN
GYDYTOJAS IR CHIRURGAS
4631 So. Ashland Ave.
Tel. YARds 0994
Rez. Tel. PLAza 3200
VALANDOS:
Nuo 10-12 v. ryto; 2-3 ir 7-8 v. vak.
Nedėliomis nuo 10 iki 12 val. dieną

AMERIKOS LIETUVIŲ DAKTARŲ DRAUGIJOS NARIAI

Res. 6958 So. Talman Ave.
Res. Tel. GROvehill 0617
Office Tel. HEMlock 4848
DR. J. J. SIMONAITIS
GYDYTOJAS IR CHIRURGAS
Val. 2—4 ir 7—9 vak.
Ketv. ir Nedėliomis susitarus
2423 W. Marquette Road

DR. STRIKOL'IS
PHYSICIAN and SURGEON
4645 So. Ashland Avenue
OFISO VALANDOS:
Nuo 2 iki 4 ir nuo 6 iki 8 val. vak
Nedėliomis pagal sutartį.
Office Tel. YARds 4787
Namų Tel. PROspect 1930

Tel CANal 6122
DR. BIEŽIS
GYDYTOJAS IR CHIRURGAS
2201 W. Cermak Road
Valandos: 1—3 popiet ir 7—8 v. v.
REZIDENCIJA
6631 S. California Ave.
Telefonas REPublic 7868

Office Phone PROspect 1028
Res and Office 2359 S. Leavitt St
Val: 2-4 pp. ir 7-9 vak. CANal 0706
DR. J. J. KOWAR
(KOWARSKAS)
GYDYTOJAS IR CHIRURGAS
2359 So. Leavitt Street
Trečiadieniais ir Sekmadieniais
pagal sutartį.

Tel. YARds 5921
Res. KENwood 5107
DR. A. J. BERTASH
GYDYTOJAS IR CHIRURGAS
Ofiso val. nuo 1—3; nuo 6:30—8:30
756 West 35th Street

Ofiso Tel. VIRginia 0036
Residencijos tel BEVerly 8244
DR. T. DUNDULIS
GYDYTOJAS IR CHIRURGAS
4157 Archer Avenue
Ofiso val.: 1—3 ir 6—8:30 P. M.
Residencija
8939 So. Claremont Ave.
Valandos 9—10 A. M.
Nedėliomis pagal sutartį.

Tel CANal 0257
Res. Tel. PROspect 6659
DR. P. Z. ZALATORIS
GYDYTOJAS IR CHIRURGAS
1821 So. Halsted Street
Rezidencija 6600 So. Artesian Ave.
VALANDOS: 11 v. ryto iki 3 popiet
6 iki 9 vakare

Tel. YARds 2246
DR. C. VEZELIS
DANTISTAS
4645 So. Ashland Ave.
arti 47th Street
Val.: nuo 9 ryto iki 8 vakare
Seredoj pagal sutartį

DR. V. E. SIEDLINSKI
DANTISTAS
4143 South Archer Avenue
Telefonas Lafayette 3650
Antradieniais, Ketvirtadieniais ir
Penktadieniais
4631 So. Ashland Ave.
Tel YARds 0994
Pirmadieniais, Trečiadieniais ir
Šeštadieniais.

ALEX ALESAUSKAS & SONS
Wholesale Furniture Co.
6343 So. Western Avenue
REPUBLIC 6051

KLAUSYKITE
New City Furniture Mart
RADIO PROGRAMO
ANTRADIENIO VAK., 8:00 VALANDĄ, iš stoties WSBC — 1210 kilocycles.
Programe dalyvauja St. Louie-Louie Komediška Grupė ir didelė eilė kitų radio žvaigždžių.

1940 METŲ
"DRAUGO" KALENDORIAI
Gražūs Lietuviški Kalendoriai Su Visomis Šventėmis. Kiekvienas Mėnuo Turi Po Gražų Paveikslą. Senieji "Draugo" Skaitytojai ir Naujai Užsirašusieji Gauna Kalendorius Dovanomis. Kaina Perkant — 25c. Į Lietuvą Su Persiuntimu — 30c.
Mažas Sumas Galima Siųsti Pašto Ženklais.
"DRAUGAS", 2334 So. Oakley Avenue
Chicago, Illinois

Duodam Paskolas ant Pirmų Morgičių
Chicagoj ir Apielinkėse, Lengvais Išmokėjimais; pirkimui, pataisymui ir statymui naujų namų.
MOKAME 3½%
Dividendų už padėtus pinigus
Kiekvieno asmens taupiniai yra apdrausti iki $5,000.00 per Federal Savings & Loan Insurance Corporation, Washington, D. C.
DĖL INFORMACIJŲ KREIPKITĖS Į
SIMANO DAUKANTO FEDERAL SAVINGS AND LOAN ASSOCIATION OF CHICAGO
2202 West Cermak Rd. Chicago, Ill.
Telephone CANal 8887 Ben J. Kazanauskas, Secretary
RAŠTINĖS VALANDOS: Kasdien nuo 9 ryto iki 5 v. v.
Ketverge nuo 9 ryto iki 7 v. v.
Seredoj nuo 9 ryto iki 12 dieną

Akiniai, visokių madų, už $2.45 pritaikyti akims, su pilna garancija. Egzaminavimas akių veltui. Lensą sulaužytą padarome už $1.00. Nauji tempeliai 50c. Adjustavimas veltui.
Dr. Karolis Nurkat-Nurkaitis randasi didžiulėje Joseph F. Budriko krautuvėje kas dieną ir nedėlioje iki 4-tos valandos popiet.
JOSEPH F. BUDRIK
FURNITURE HOUSE
3409-11 S. Halsted St.
Tel. Yards 2151

IŠ TĖVŲ KRAŠTO

Dideli Darbai Bus Laukuose

VILNIUS (E). Perėmusi Vilniaus sritį Lietuva čia rado labai menkai teišvystytus nusausinimo darbus. Iš didesnių melioracijos darbų lenkų buvo pradėtas tik vienas didesnis darbas — Musės upelio ir šoninių griovių nusausinimo projektas Maišiogalos valsčiuje. Buvo numatyta sutvarkyti 20,1 kilometro ilgio upelio vagą ir nusausinti 640 ha plotą. Darbai šiemet buvo dar tik pradėti. Vilniaus, Valkininkų ir Švenčionėlių apskrityse per visą laiką buvo iškasta 365 kilometrai griovių ir nusausinta 5870 ha ploto. Nusausinimo darbai Vilniaus srityje buvo pradėti žymiai vėliau, negu pas mus: nepriklausomoj Lietuvoj pirmieji melioracijos darbai įvykdyti jau 1920 metais, o Vilniaus srityje pradėti tik 1937 m. Atgautoji Vilniaus sritis apie 6650 ketvirtainius kilometrus ploto, čia vienam ketvirtainiui kilometrui tenka tik 55 metrai iškastų griovių ir tik 0,9 ha nusausinto ploto; nepriklausomoj Lietuvoje gi tenka 340 metrų griovių vienam ketv. kilometrui ir apie 9 ha nusausinto ploto. Šiuo tarpu ruošiamasi nuo ateinančio pavasario pradėti ir Vilniaus srityje plačius nusausinimo darbus. Visoje Valkininkų apskrityje vykdomi viešieji darbai. Pradėta grįsti turgavietė ir tiesti gatvės. Darbininkai patenkinti darbu ir noriai jo imasi.

KAUNAS (E). Šiemet obuolių į užsienius išvežta už visą milijoną litų. Dabar superkami patvaresnieji obuoliai žiemos sezonui. Supirkimu rūpinasi bendrovė "Sodyba".

Į Vilnių Buvo Atvykęs Kaizeris

VILNIUS. (E.) — Paduvęs Kaune atvyko į Vilnių Londone suorganizuoto lenkų pabėgėlių šelpimo komiteto gen. sekretorius Kaizeris, kurs susipažįsta su Lietuvoje internuotųjų ir pabėgėlių lenkų reikalais ir jų tolimesnio likimo klausimu. Tiems lenkams išlaikyti būsią prisidedama lėšomis, be to esą dedamos pastangos juos iš Baltijos valstybių išgabenti. Jo žiniomis lenkų pabėgėlių apskritai esama apie 11-2 milijono, bet tikslų skaičių nustatyti neįmanoma, nes labai daug pabėgėlių yra dingę be žinios.

Vilniuje pabėgėlių reikalams tvarkyti steigiamas specialus komisariatas.

Požemiuos Bus Ieškomi Vytauto Kaulai

VILNIUS (E). Sudarant Vilniaus miesto 1940 metų sąmatą skiriama stambi pozicija miesto istorinėms senienoms konservuoti, o tokių senienų, liudijančių Lietuvos istoriją, Vilniuje yra nepaprastai daug. Lenkai padarė vieną gerą darbą, už ką lietuviai jiems teikia pripažinimą, tai atkasė ir sustiprino aukštosios pilies Gedimino kalne pamatų dalį, taip pat reatauravo, pasiremdami istoriniais dokumentais, patį pilies bokštą, be to buvo atkasę žymią dalį žemosios pilies pamatų Katedros aikštėje, kuriuos nufotografavę ir padarę braižinius paskui vėl užvertė. Dar buvo lukęs neužverstas pamatų gabalas viename aikštės gale tarp katedros ir vyskupų rūmų, bet ir tas užpilamas besiruošiant grįsti aikštę. Vėliau planuojama pradėti didelius senojo Vilniaus tyrimo darbus, būtent ištirti Gedimino laikų Vilniaus pilių tvirtovių sistemą, ištirti ir atnaujinti požeminius tunelius, kurių, kiek žinoma, Vilniuje yra kelios šakos ir dvi jų angos — viena Bokšto gatvėje, kita pilies kalne yra žinomos. Greičiausioje ateityje žadama pradėti Katedros požemiuose ieškoti Vytauto kaulų, kurie, kaip ir patys lenkų archeologai pareiškė tebėra niekur neišgabenti, tik dar nėra surasti.

Didelė Pažanga Mariampolės Apskrity

MARIAMPOLĖ. — Apskrities gyventojų sveikatos reikalais rūpinasi savivaldybė, kuri tiems reikalams išleidžia dideles sumas pinigų, bet yra pasiekusi ir milžiniškos pažangos. Kaimui teikti medicinos pagalbą apskrityje yra įsteigta 10 punktų, kuriuose apgyvendinti gydytojai ir akušerės. Dar steigiami 3 punktai. Dabar kaimuose tolimiausias gydytojas bebus per 8-10 kilometrų. Apskrities savivaldybė planuoja pastatyti sveikatos punktams namus. Šilavoto bažnytkaimyj jau pastatytas gražus modernus namas su patalpomis gydytojui ir akušerei, ambulatorijai ir vaistinei. Kaimų ir miestų be turčiai gydomi savivaldybių lėšomis. Šiam reikalui išleidžiama po 100,000 litų metams. Šilavote prie naujos mokyklos pastatyta moderni pirtis, kuria naudosis ne tik mokiniai, bet ir apylinkės gyventojai. Ateityje tokios pirtys bus statomos prie daugelio mokyklų. Kalvarijos miestelio gyventojams iškasta daug artezinių šulinių. Nuo to laiko nebegirdėti susirgimų vidurių šiltinėmis anksčiau dažnai pasitaikydavo, kol gyventojai tebesinaudojo Šešupės vandeniu.

Mariampolėje baigta statyti naujoji ligoninė, kurioj galės tilpti iki 150 lovų. Ligoninė bus didžiausia gydymo įstaiga visame Suvalkų krašte.

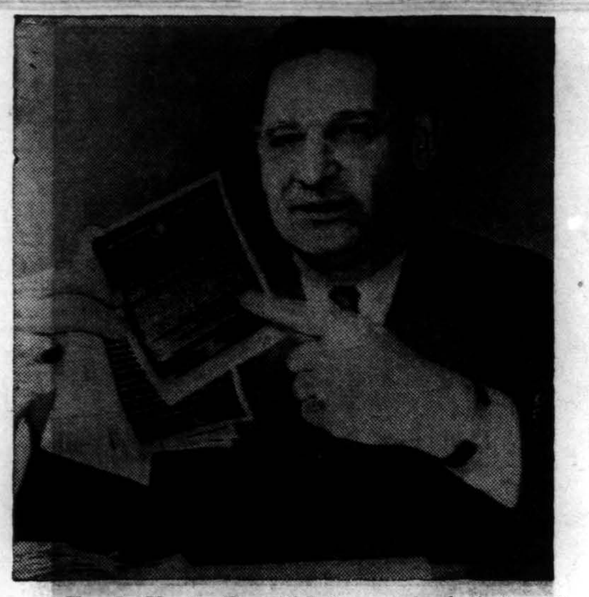

Repres. Frank Hook (D., Mich.) nori įrodyti jog Repr. Martin Dies palaiko santykius su Wm. Pelley, Silvershirts vadu. (Acme telephoto)

48,000 Amatininkų

KAUNAS. (E.) — Prekybos, Pramonės ir Amatų rūmų surinktais duomenimis Lietuvoje yra iki 48,000 amatininkų, iš kurių 30 nuošimtis amatu tesiverčia kaip pašaliniu verslu, atliekamu laiku. Tokiu būdu savarankių amato įmonių Lietuvoje esama apie 34,000, iš kurių 14,000 įmonių miestuose (įskaitant ir Vilniaus miestą) ir 20,000 kaime. Didžiausią amatininkų šaka yra siuvėjai, kurių skaičius Lietuvoje siekia 12,496 tai yra 26 nuošimtis. Po siuvėjų eina kalviai — 11.4 nuoš., toliau batsiuviai — 8.2 nuoš. Tos trys šakos sudaro beveik pusę visų amatų įmonių. Tautybių atžvilgiu kaimo amatininkų tarpe lietuvių nuošimtis siekia iki 94. Miestuose lietuvių ir nelietuvių nuošimtis yra beveik lygus. Bendrai lietuvių amatininkų nuošimtis sudaro daugiau nei 80 nuošimčių.

Jei Nori Dovaną Gauti, Atvyk į Cicero Parapijos Salę

CICERO. — Jei kas iš ciceriečių norėtų ateinantį sekmadienį, sausio 28 d., gražiai pažaisti ir linksmai praleisti laiką ir kartu paremti gražų darbą, nuoširdžiai kviečiamas ir prašomas atsilankyti į rengiamą Marijonų Rėmėjų 21-mo skyriaus kauliukais žaidimo pramogą, parapijos salėje 6-tą valandą vakare.

Kaip žinote, malonūs ciceriečiai, kad šiais metais jūsų kolonijoj, Šv. Antano parapijoj įvyks Marijonų Rėmėjų Draugijos seimas, užtat vietinis skyrius daug darbuojasi, rūpinasi, kad šiame seime gražiai pasirodyti. tam tikslui rengia ir šią pramogą, į kurią kviečia ir Tamstą ateiti ir padėti.

Geraširdės veikėjos ne vien pačios aukoja gražias dovanas, bet ir gauna iš savo duosnių biznierių, kad malonius svetelius jomis apdovanoti.

Taigi, kas jaučia savo širdyje tą meilę padėti, turite gražiausią progą tai padaryti sausio 28 d. Bus ir svečių iš kitų kolonijų, užtat labai pravartu, kad vietinių parapijonų dalyvautų kuo daugiausiai. **J. K.**

Vilniaus miesto burmistro padėjėju paskirtas Seimo narys Pempė, kurs jau išvyko eiti savo pareigų. Švenčionėlių burmistru paskirtas vilnietis Tvirbutas.

Reaches decay-ridden "Blind Spots" that ordinary pastes, powders . . . even water . . . may not enter

It's here! The most delightfully different tooth paste you ever heard of. When saliva and brush touch the NEW formula Listerine Tooth Paste, supercharged with Luster-Foam detergent, it instantly springs into an amazing, "bubble bath" that makes your mouth tingle with life. So fine it surges into and cleans danger spots that ordinary dentifrices may never even have reached. Cleans and polishes areas where some experts say up to 98% of decay starts.

Get the big 25¢ tube, or better still, the double-size 40¢ tube containing more than ¼ pound of tooth paste. At any drug counter. Lambert Pharmacal Co., St. Louis, Mo.

THE NEW FORMULA
LISTERINE TOOTH PASTE
Supercharged with Luster-foam

Kviečiu visus kaimynus, draugus ir pažystamus naudotis mano patarnavimu.

Midwest Service Station

PATARNAUJA LIETUVIAI

Range Aliejus,
Gasas, Aliejus, Lubrikacija
ir Mašinų Plovimas.

Vic Juknis, sav.

Tire ir Battery Service –
24 valandų Patarnavimas.

2335 South Western Avenue

TELEFONAS CANAL 3764

IMPORTANT!

medical tests reveal how thousands of WOMEN HAVE BEEN ABLE TO GET NEW ENERGY

If you feel tired out, limp, listless, moody, depressed—if your nerves are constantly on edge and you're losing your boy friends to more attractive, peppy women—SNAP OUT OF IT! No man likes a dull, tired, cross woman—

All you may need is a good reliable tonic. If so, just try famous Lydia E. Pinkham's Vegetable Compound made especially for women. Let it stimulate gastric juices to help digest and assimilate more wholesome food which your body uses *directly* for energy to help build up more physical resistance and thus help calm jittery nerves, lessen female functional distress and give you joyful bubbling energy that is reflected thruout your whole being.

Over 1,000,000 women have reported marvelous benefits from Pinkham's Compound. Results should *delight* you! Telephone your druggist right now for a bottle.

WELL WORTH TRYING.

LABDARIŲ DIRVA

Kuopų Veikimas

TOWN OF LAKE. — Labdarių Sąjungos 1 kuopos metinis skaitlingas sus-mas įvyko sausio 14 d., parap. svetainėj. Naujų narių prisirašė R. Turskis. Pirm. M. Sudeikienė pranešė, kad rengiamas vakaras įvyks vasario 18 d., parapijos svetainėj. Bus sulošta gražus veikalas. Vakaras bus pašvęstas Lietuvos nepriklausomybei minėti. Bus kalbėtojų. **A.** Petkevičia pranešė apie knygų patikrinimą. Viskas tvarkoj. Padaryta gražaus pelno per 1939 metus. Į centrą nuvešta $360.-91. Daug sušelpta. Prisidėta prie kelių laidotuvių ir iždas gerai stovi. Visa komisija širdingai dėkojo pirm. M. Sudeikienei už malonų priėmimą knygas peržiūrėti į savo namus ir už gardžią vakarienę.

Buvo skaitytas laiškas-kvietimas į Tėvų Marijonų Rėmėjų seimą, kuris įvyks vasario 4 d., Šv. Antano parap. salėj, Cicero. Auka paskirta $3.00. Atstovės: M. Sudeikienė, O. Sriubienė, Plekaitė.

Labdarių 1 kuopa daug darbų nudirbo, daug sušelpė ir per Kalėdas aplankė neturtingas šeimas, kurios yra paramos reikalingos. Visi vienybėje dirba gerus ir gailestingus darbus. **Labdarys**

BRIGHTON PARK. — Labdarių metinis susirinkimas įvyko sekmadienį 1-mą valandą po pietų.

Nutarta turėti "kauliukų" žaidimą. Gauta mūsų parapijos salė. Tai bus sausio 28 dieną, 2 val. po pietų. Į komisiją įėjo M. Šrupšienė, O. Ivinskaitė, M. Navickienė.

J. Valskis dėkojo labdariams už šv. Mišias, kuriais buvo užprašytos už jo mylimos moters sielą.

Knygų peržiūrėjimo komisija — Kulikauskas ir Miciūnas išdavė raportą, kad knygos tvarkoje ir dar pinigų yra kasoje. Padėkota M. Šrupšienei už komisijos priėmimą savo namuose.

Užbaigus senus dalykus, naują valdybą užėmė vietą: pirm. J. Misiūnas, vice pirm. P. Vaičekauskas, raštininkė O. Ivinskaitė, fin. rašt. M. Šrupšienė, kasierius J. Klimas, kasos globyjai — O. Jasparienė, P. Grybas.

Lankyti labdarių centro susirinkimus išrinktos M. Šrupšienė, O. Jasparienė.

Įnešimas kad rengtis prie pikniko, visi nariai sutiko, komisija išrinkta B. Grybas, M. Šrupšienė, J. Micūnas, kad vietą gerą gavus.

Federacijos kuopos susirinkimus lankys M. Navickienė. Išrinkta pikniko komisija — B. Grybas, M. Šrupšieny ir J. Misiūnas.

Rašt. **O. Ivinskaitė**

BRIDGEPORT. — Labdarių 5 kp. metinis mitingas įvyko sausio 14 d. Susirinkimą atidarė J. Dimša, pirm. Protokolą iš paskutiniojo posėdžio perskaitė sergančio rašt. V. Balandos pavaduotojas J. Šliogeris.

Iš Labd. Sąjungos centro ir direktorių susirinkimo raportą išdavė J. Dimša. Direktoriai su kun. A. Linkum priešakyje prieglaudų statybos fondo kėlimo reikalais rengiasi sušaukti ypatingą susirinkimą ar surengti bankietą Šv. Jurgio parap. salėje, kur galutinai bus aptarti statybos fondo vajaus reikalai.

25 metų 5 kuopos gyvavimo sukakties reikalu aptarimas palikta sekančiam susmui.

Skaitytas laiškas iš TT. Marijonų Rėmėjų Dr-jos apskrities, kviečiantis į TT. Marijonų Rėm. 13-jį seimą vasario 4 d., kuris įvyks Cicero, Ill. Laiškas priimtas ir įgaliota atstovai: Ona Paliliūnaitė ir Ona Kazlauskaitė su auka $3.00.

Užsimokėjo narystės mokestis: A. Paliliūnaitė — $1.30, M. Laucaitienė — $1.10, U. Gudienė — $1.00, A. Gudaitis — $1.00. Viso — $4.40.

Išdė buvo — $24.64. Viso sykiu — $29.04. Išlaidos tą dieną — $6.00. Išdė lieka — $23.04. **J. Šliogeris**

"Mes esame priešingi visokiam internacionalizmui, komunizmui, socializmui ir laisvam sindikalizmui."

Olivera Salazar.

OH, JOY!

What a joy to get relief from a cough due to a cold. Get it with Smith Bros. Cough Drops. Black or Menthol, 5¢. Both taste delicious.

Smith Bros. Cough Drops are the only drops containing VITAMIN A

Vitamin A (Carotene) raises the resistance of mucous membranes of nose and throat to cold infections, when lack of resistance is due to Viramin A deficiency.

TRADE MARK

NAPPY

By Irv Tirman

DAROME
PASKOLAS
ANT VISOKIŲ NAMŲ
Dėl Pirkimo — Pataisymo
Mod rnizavimo
Ar Seno Mortgičio Atmokėjimo

FEDERAL HOME LOAN BANK SYSTEM MEMBER

FEDERAL SAVINGS AND LOAN INSURANCE CORPORATION — SAFETY OF YOUR INVESTMENT — INSURED UP TO $5000

KIEKVIENO TAUPYTOJO TAUPINIAI APDRAUSTI IKI $5,000. per Federal Savings and Loan Insurance Corp., Washington, D. C.

ST. ANTHONY'S
LITHUANIAN PARISH
BUILDING & LOAN ASSOCIATION
1500 SOUTH 49th COURT
TEL. CICERO 412 JOSEPH F. GRIBAUSKAS, Secretary

AMERIKOS LIETUVIŲ ŽINIOS

Muzikas V. Greičius

35 metų meno ir lietuvybės darbo sukakties proga

CLEVELAND, OHIO. — Sausio 14 d. bankietu ir koncertu buvo paminėta muziko Vinco Greičiaus 35 metų meno ir lietuvybės darbo Amerikoj sukaktis. Dalį programos išpildė jo šeimos nariai, kurie visi yra muzikalūs.

Vincas Greičius gimė 1886 m. Kalnėnų kaime, Jurbarko parapijoj, kur baigė pradžios mokyklą. Amerikon atvyko 1904 metais, į Chicago. Padirbėjęs metus įstojo Šv. Kirylo ir Metodijaus kolegijon, Detroite. 1906 metais nuvyko į Valparaiso universitetą. Ten, šale bendrojo mokslo, mokinosi muzikos. Besimokinant teko darbuotis su lietuviais studentais k. t., su kun. Jeronimu Vaičūnu, dr. Adomu Juška, dr. Ignotu Klimu (jau miręs), dr. Adomu Dambrausku, dr. Kaziu Mikolaičiu, kun. Juškaičiu, kun. Magnu Kazėnu, kun. Aleksandru Baltučiu, kun. Pauliuku ir Broniu K. Balučiu, buvusiu Lietuvos ministeriu Amerikai ir daugeliu kitų veikėjų.

Tuo laiku Valparaiso universitete buvo leidžiamas lietuvių studentų mėnesinis laikraštis "Jaunimo Sapnai", kurio užmanytoju buvo moksleivis J. Sutkus. Jam išvažiavus V. Greičius redagavo tą žurnalą apie penkis metus. Laikraštį reikėjo visą parašyti rankos raštu. Tai buvo ištisų naktų darbas. Lietuvių Literatūrinėj Draugijoj V. Greičius laiką darbavosi ir dažnai jos pramogas papuošdavo muzikalėm programom.

Išvažiavus B. Balučiui, V. Greičius buvo lietuvių studentų lietuvių kalbos mokytojas. Universitete muzikos skyrių baigė piano mokytojo diplomu.

1911 metais Waukegan, Ill., mokė vaikus parapijinėj mokykloj. 1912 metais pakviestas kun. Juozo Halaburdos, atvyko į Clevelandą. Čia kurį laiką mokytojavo parapijos mokykloj ir dviem atvejais vargonininkavo. Kelis metus mokino lietuvius anglų kalbos miesto viešojoj mokykloj. Vėliau tarpais mokino Lietuvių Teatrališką chorą ir L. Vyčių 25 kp. chorą.

Įsteigus Clevelande pirmutinį laikraštį "Santaika", buvo redaktorium vienus metus. Keliais atvejais ruošė lietuvius prie kvotimų įsigyti Amerikos pilietybę. Keliais atvejais vedė lietuvių kalbos klases.

Buvo suorganizavęs skaitlingą jaunamečių Vyčių chorą, taipgi vaikų-mergaičių chorą "Birutė".

Įsisteigus naujai parapijai, vargonininkavo arti metų laiko be atlyginimo. Suorganizavo skaitlingą bažnytinį chorą suaugusių ir, kiek vėliau, jaunamečių. Vėliau Akrone buvo įsteigęs skaitlingą chorą ir kurį laiką jį mokino.

Dabar V. Greičius trečiu kartu užima vargonininko vietą Šv. Jurgio parapijoj. Čia nuoširdžiai darbuojasi bažnyčios ir tautos gerovei. Šv. Jurgio parapija turi skaitlingą bažnytinį chorą ir kelių šimtų jaunamečių parapijos mokyklos chorą.

Savo laiku pildė lietuvių radio programas vietos visose radio stotyse, miesto parengimuose, parkuose ir Clevelando miesto ekspozicijoj.

Vincas Greičius bendradarbiauja lietuvių spaudai. Ypatingai anksčiau daug rašinėdavo į "Vytį", "Darbininką", "Garsą", "Draugą" ir kitus laikraščius. Jo raštuose, poezijoj, atsispindi savo kalbos, savo žemelės ir savo žmonių meilė.

Yra parašęs daug liaudies ir savo originalių dainų. Turi surinkęs šimtus gražiausių lietuviškų dainų.

Savo namuose V. Greičius įsteigė nemažą knygyną. Turi visą Encyklopediją, visą muzikos Encyklopediją, visus išleistus Vinco Kudirkos raštus, visą iš spaudos išėjusią čia gaunamą lietuvių poeziją, Basanavičiaus T. M. D. leistus ir kitų raštus ir daugybę klasinės muzikos.

Išaugino du sūnus ir dvi dukteris: Reginą, Vincą, Pranciškų ir Stasę. Šeimyna auklėjama katalikiškoje tautiškoje dvasioje. Visa šeimyna yra žinoma muzikališka šeimyna.

Koresp.

A. † A.

MARIJONA KUZMICKAITĖ
(Po tėvais Klimaitė)

Mirė sausio 21 d., 1940 m., 7:00 val. vak., sulaukus 90 metų amžiaus.

Gimus Lietuvoje, Suvalkų apskr., Veiverių parap., Grabavos kaime. Amerikoje išgyveno 14 metų.

Paliko dideliame nuliūdime: vyrą Andriejų, sūnų Juozapą ir šeimą, Rockford, Ill., sūnų Kazimierą ir keturias dukteris — Oną Stankienę, Agotą Mikšienę, Marijoną Bacevičienę (Rockford, Ill.), Prancišką Vizbarienę ir jų šeimą ir daug kitų giminių.

Namų telefonas SPAulding 6332.

Kūnas pašarvotas koplyčioj, 1735 Wabansia Ave. Laidotuvės įvyks ketvirtadienį, sausio 25 d., 1940. Iš koplyčios 8:30 val. ryto bus atlydėta į Šv. Mykolo par. bažnyčią, kurioje įvyks gedulingos pamaldos už velionės sielą. Po pamaldų bus nulydėta į Šv. Kazimiero kapines.

Nuoširdžiai kviečiame visus gimines, draugus-ges ir pažįstamus-as dalyvauti šiose laidotuvėse.

Nuliūdę: **Vyras, Sūnai, Dukterys ir jų šeimos, giminės.**

Laid. direktorius S. P. Mažeika, tel. Yards 1138-9.
(Prašome gėlių nesiųsti.)

Šalčiai sukaustė ir galingąjį Niagaros kriokIį. (Acme telephoto)

KAS GIRDĖTI CHICAGOJE

Vyčių Choro Veikimas

Kitą sekmadienį, sausio 28 d. 6:30 val. vak. Sokolų salėj, 2341 S. Kedzie Ave. įvyks metinis Vyčių choro vakaras. Programa sudaryta labai įvairi: iš vaidinimo, solo dainų, baleto, choro dainų, juokų ir klasiškos muzikos.

Norime pabrėžti, kad tokio pilno Vyčių choro pastatymo ir pasirodymo šiais metais nė vienoje Chicagos kolonijoje nebus, jei teks girdėti tik kelias daineles, tai tas jokiu būdu neatstos pilno pastatymo. Be to, kitur būtų sunku gauti scenos dekoracijas, vėl nusamdyti du orkestru (simfoninį orkestrą programai ir atskirą orkestrą šokiams). Per programos laikotarpį nebus tylių nė vienos pertraukos: simfoninis orkestras grieš klasiškus kūrinius arba bus sudaryta kita dainų programa.

A. Skirius

Jei tu nori ištesėti, mąstyk dažnai apie tavo meilės siekį.

Tasai kurs ištikimai laikosi džiugiai gyvena.

Dažnai sermėga apsivilkusi vaikščioja tikroji išmintis.

Liaudies priežodis

Kalba Apie Lietuvą

Ponia Juzė Daužvardienė, Lietuvos Konsulo Chicagoje žmona, kalbės šiandien per pietus apie Lietuvą, P. E. O. Sorority narėms, P. E. O. Sorority patalpose, Beverly Hills.

PAMOKSLŲ
Kunigai turėtų įsigyti
Vyskupo Petro Pranciškaus Būčio, M.I.C. parašytą
400 puslapių knygą.
Kaina $1.75
"DRAUGAS"
2334 So. Oakley, Ave.
Chicago, Ill.

Nori Pasilinksminti, Ateik Sausio 28 d. į Pukelių Namus

MARQUETTE PARK. — Jei kas iš marketparkiečių norėtų linksmai laiką praleisti, teatsilanko ir J. ir A. Pukelių namus, 6447 So. Washtenaw Ave., kur Marijonų Rėmėjų 5-tas skyrius turės Šurum-Burum vakarėlį, kuriame susirinkusius svečius palinksmins graži Stasio Pukelio orkestra, geraširdės šeimininkės pavaišins skaniais užkandžiais, o Petras Gailius ištroškusius pavaišins skaniu gėrimu; taip pat bus ir kitokių įvairumų. Tame gražiame darbe stropiai darbuojasi A. Jonaitienė, Vileikienė, Stoškienė, Staradomskienė, Raštutienė, A. Rimidaitė, Petroškevičienė ir kitos, kurios ne vien tik įvairiomis aukomis prie to, dedasi, bet kartu sekmingai platina bilietus, kviečia svečius ir su didžiausiu rūpestingumu rengiasi.

Taigi, malonūs marketparkiečiai, jei kas norėtų prie šio kilnaus Marijonų Rėmėjų darbo prisidėti, nuoširdžiai kviečiamas ir prašomas sausio 28 d., 2 val. po pietų atsilankyti ir paremti gražų tikslą, kur vaišingi šeimininkai ir šeimininkės visus maloniai priims.

Teko girdėti, kad ir iš West Side kolonijos dalyvaus žymus biznierius, Simano Daukanto Federalės Bendrovės 2202 W. Cermak Road, sekretorius Ben. J. Kazanauskas su savo draugais. Bus ir daugiau svečių — R. Baliauskas, Maženiai ir daugelis kitų.

J. K.

Klovainiečių Klūbo Nariams!

Šį sekmadienį pripuola metinis susirinkimas, bet turiu pranešti, jog susirinkimo nebus, nes svetainė užimta. Kas turit kokių reikalų, kreipkitės pas sekretorių P. Staišiūną, 1430 S. 48th Ave. Visi gražinkite tikietus arba pinigus nuo paskutinio parengimo.

K. P. Deveikis

FOR ITCHING SKIN
Ar kenčiate niežiejimą, nudegimą, arba odos ligą? Nekentėkit! Zemo per 30 metų gelbėjo žmonėms. Pašalina eczema, išbėrimus, spuogus ir kitokius odos negalavimus. Pirk Zemo šiandien! Visuose aptiekose. 35c, 60c, $1.00.
zemo
FOR SKIN IRRITATIONS

Pastovumas --
Tą liūdija įstaigos 44-rių metų gyvavimas.
Ši bendrovė, kaip mūsų tauta, yra įsteigta ant namų, kurie yra savininkų apgyventa. Nerasite saugesnės vietos taupyti savo pinigus.
ĮSIGYKITE NAMĄ PER MŪSŲ LENGVO IŠMOKĖJIMO PLANĄ, ANT ILGŲ METŲ!
KEISTUTO LOAN & BUILDING ASS'N. NO. 1
3236 South Halsted Street
Tel. Calumet 4118 Jos. M. Mozeris, Sec'y.
Indėliai kiekvieno taupytojo apdrausti iki $5,000.00 Federalinėje įstaigoje.

LAIDOTUVIŲ DIREKTORIUS
John F. Eudeikis
SENIAUSIA IR DIDŽIAUSIA LAIDOJIMO ĮSTAIGA
AMBULANCE
DIENĄ IR NAKTĮ
Visi Telefonai YARDS 1741-1742
4605-07 So. Hermitage Ave.
4447 South Fairfield Avenue
Tel LAFAYETTE 0727
DYKAI koplyčios visose Chicagos dalyse
Klausykite mūsų radio programo Antradienio ir šeštadienio rytais 10.00 valandą, iš WHIP stoties (1480.)
Su Povilu Šaltimieru.

DON'T BE GREY
Don't tolerate grey hair. Grey hair makes you look old and feel old. Try the Modern* Method for Coloring Hair . . . CLAIROL. You'll appreciate the quick, pleasant treatment. No bleaching required to soften the hair when you use CLAIROL. You'll love the results on your hair — beautiful, natural-looking color that defies detection. See yourself as you would like to be. See your hairdresser today or send this coupon NOW.
Naturally ... with CLAIROL
Be sure to look for this mark of GENUINE Clairol on the bottle.
*The perfect combination of rich oil, fine soap and delicate color that can't be copied . . . a blend that only Clairol contains.
JOAN CLAIR, CLAIROL, Inc.
132 West 46th St., New York, N. Y.
Send FREE booklet, advice and analysis.
Name
Address
City State
My Beautician

PALAIMINTO RAMONO LULL KASDIENINĖS MINTYS
iš angliško vertė Kun. Ant. M. Karužiškis

Mylimasis pridengė Savo Mylėtinį lipkiu, sermėga ir skraiste, ir davė jam meilės šalmą. Jo kūną Jis pridengė mintimis, jo kojas vargais, o jo galvą ašarų vainiku.

SKELBKITĖS "DRAUGE"

URBA
Gėlės Mylintiems, Vestuvėms, Bankietams, Laidotuvėms ir Puošimams.
GĖLININKAS
4180 ARCHER AVENUE
Phone LAFayette 5800

A. † A.
LIUDVIKA LETUKIENĖ
(po tėvais Garbaitė; gyveno po numeriu 1814 W. 46th St.)
Mirė saus. 23, 1940, 2 val. p. p., sulaukus gilios senatvės.
Gimus Lietuvoje, Telšių apskrityje, Rietavos par., Skroblių kaime. Amerikoje išgyveno 18 metų.
Paliko dideliame nuliūdime: mylimą dukterį Barborą ir žentą Juozapą Noreikius ir jų šeimą (Iron, Michigan), daug anūkų ir kitų giminių, draugų ir pažįstamų. Lietuvoje paliko tris sūnus ir dukterį.
Kūnas pašarvotas 4605 So. Hermitage Ave. Laidotuvės įvyks šeštad., sausio 27 d. Iš J. F. Eudeikio koplyčios 8:30 val. ryto bus atlydėta į Šv. Kryžiaus par. bažnyčią, kurioj įvyks gedulingos pamaldos už velionės sielą. Po pamaldų bus nulydėta į Šv. Kazimiero kapines.
Nuoširdžiai kviečiame visus gimines, draugus-ges ir pažįstamus-as dalyvauti šiose laidotuvėse.
Nuliūdę: Dukterys, Žentas, Sūnai ir Giminės.
Laidotuvių direktorius J. F. Eudeikis, tel. Yards 1741.

LAIDOTUVIŲ DIREKTORIAI
NARIAI CHICAGOS, CICEROS LIETUVIŲ LAIDOTUVIŲ DIREKTORIŲ ASOCIACIJOS
AMBULANCE DYKAI
PATARNAVIMAS DIENĄ IR NAKTĮ
KOPLYČIOS VISOSE MIESTO DALYSE

Anthony B. Petkus — 6834 So. Western Ave. GROvehill 0142; 1410 S. 49th Court CICero 2109
Lachawicz ir Sunai — 2314 West 23rd Place Phone CANal 2515; Skyrius 42-44 E. 108 St. Phone PULlman 1270
J. Liulevičius — 4348 So. California Ave. Phone LAFayette 3572
S. P. Mažeika — 3319 Lituanica Avenue Phone YARds 1138-1139
Antanas M. Phillips — 3307 Lituanica Ave. Phone YARds 4908
I. J. Zolp — 1646 West 46th Street Phone YARds 0781-0782
Albert V. Petkus — 4704 S. Western Ave Tel. LAFayette 8024
P. J. Ridikas — 3354 So. Halsted St Telefonas YARds 1419

GARY, IND. LAIDOTUVIŲ DIREKTORIAI
KELNER—PRUZIN
Geriausias patarnavimas — Moteris patarnauja
Phone 9000 620 W. 15th Ave.

Marquette Park Žinelės

Moterų Sąjungos 67-tos kp. senoji valdyba ir išrinktoji knygų peržiūrėjimo, komisija buvo susirinkę pas iždininkę Heleną Daunorienę 17 d. sausio peržiūrėti knygas. Albinai Poškienei su Morta Sandom užbaigus tą darbą greitu laiku, Daunorienė pakvietė visas prie skanių užkandžių. Narės valgydamos gyrė jos mokėjimą gaminti skanius valgius. Pavalgius ir jaučiant jaukumą, pabuvota kiek ilgiau.

Namų šeimininkė nustebino visas savo gražiu, stipriu soprano balsu bei piano grojimu. Atsilankiusios džiaugėsi kad jų naujoji pirmininkė H. Daunorienė yra ne tik gabi bei rimta veikėja, gera šeimininkė bei motina, bet ir nebloges nė svečių linksmintoja su muzikališkais gabumais.

Aušrinė

Leokadijai ir Povilui Krikš čiūnams sausio 19 d. sukako 27 metai vedybinio gyvenimo. Šias sukaktuves jie manė vieni, tyliai praleisti; bet jie apsivylė, nes apie 7:30 valandą vakaro 67-tos kuopos sąjungietės pirmininkė H. Daunorienė, Albina Poškienė, fin. rašt., Marijona Paulienė, prot. rašt., tvark. Ona Butkienė ir iš Šv. Teresės A. Patrick, J. Jacobs, J. Poczulp, Shlepovicz ir kitos skubinosi užklupti juos namuose, ką jos ir padarė. Po jų atvykimo, pradėjo rinktis ir kitos nešindamos vaišes, gėrimus, dovanas ir t.t. kolei neprisirinko L. Krikščiūnienės draugių pilnas jų puošnus namas.

Pasivaišinus Krikščiūnams sudainuota "Ilgiausių metu" ir nuo susirinkusių įteikta dovanėlė. Po to šnekučiuotasi, dainuota bei linksmintasi kolei laikui mušant ankstybą rytojų nenoroms reikėjo skirstytis.

Krikščiūnų sūnus daktaras iš New Yorko pasiuntė sveikinimus telegrama bei gėlėmis, gi namuose likęs jaunesnis sūnus bei jų jaunutė dukrelė linksminosi su visais bei džiaugėsi jų tėvelių sulaukta sukaktimi. Ištikrųjų yra kuo džiaugtis, nes į juodu pažiūrėjus manytum kad jie tik švenčia kokią dešimtį metų gyvenimo sukaktį. Abu yra jauni, linksmūs, vaišingi bei draugiški.

P. ir L. Krikščiūnai yra gerai žinomi biznieriai ne tik chicagiečiams bet ir rytiečiams. Waterbury, Conn. gyveno per ilgus metus ir darbavosi A. L. R. K. S. A., sąjungoje bei kitose draugijose.

Ilgiausių metų ir linkim dar sulaukti daug panašių sukaktuvių.

Aušrinė

Iš Metinio Teisybės Mylėtojų Susirinkimo

Susirinkimas įvyko sausio 14 d., Chicagos Lietuvių Auditorijoj. Rašt. perskaitė nutarimą iš praeito susirinkimo. Pasirodo, kad šių metų valdyboj yra tik du nauji nariai, būtent vice pirm. Petras P. Kilis ir ligonių prižiūrėtojas Kaz. Valaitis.

Turto peržiūrėjimo komisijos pirm., Tamas Janulis, raportavo apie draugystės turtą. Iš raporto paaiškėjo, kad turtas yra gerame stovyje, $17,62268. Pilnai užsimokėjusių narių yra 630, Per 1939 metus prisirašė 83 nauji nariai. Taipgi iš raporto paaiškėjo, kad Drovers Banke yra daug draugystės pinigų, tai nutarta ištraukti iš banko ir padėti į spulkas, kaip tai Keistučio, Naujienų ir Standar, nes spulkos neša tris ir pusę nuošimtį ir yra apdrausta iki $5,000.

Metinio baliaus raportą išdavė komiteto pirm. Emilija Nasteckis. Balius įvyko sausio 7, Chicagos Liet. Auditorijoj ir buvo gana pasekmingas, nes pelno davė $310. Raportas priimtas su komiteto pagyrimu už gerą pasidarbavimą. Nariams įteiktos dovanos, kurie neėmė pašalpos per 12 metų. Dovanas gavo: P. Aponaitis, A. Churas, J. Markūnas, V. Mazeka, K. Putrius, P. Silius, S. Skudas, V. Satkauskas, B. Staponavičius, K. Virsolienė, A. Urnezius, A. Paulikas, J. Leppa, A. Daubaras. Pirm. pranešė, kad draugystės išvažiavimas bus birželio 30, Mikšio darže, Willow Springs, Ill. priešais O'Henry Park.

A.K.K.

Vienybė ir Darbas Viską Padaro

BRIDGEPORT, CONN. — Sausio 7 d. kleb. kun. J. Kazlauskas pranešė parapijos atskaitą už 1939 metus, kur parapijiečiai gražiai sutiko. Pajamų buvo apie $16,000. Buvo daug pataisymų: salėj naujos šviesos, aplink bažnyčią šalygatviai, bažnyčios langai, stogai, bokšto perdažymas ir sutvarkymas nuo vandenio bėgimo. Jaunimo namo priešakys visas naujas pastatytas; atlikti ir kiti pagerinimai, skolos atmokėta $3,000 ir keli šimtai pasiliko parapijos kasoj. Tai tikrai gražus sutartinas darbas parapijos su klebonu. Parapija džiaugiasi savo gražiu gyvavimu,

---

Parapijos choras mokinasi "Katriutės Gintarai", o priaugančių choras rengiasi prie Margumynų vakaro. Kitos draugijos irgi neatsilieka nuo parengimų.

Teko nugirsti, kad bus rengiamasi prie Vasario 16 minėjimo.

A.

Visi į Jubiliejinį Bankietą

Brighton Park Nekalto Prasidėjimo dr-stė vasario 4-tą dieną 5 val. vak. parapijos svetainėj rengia jubiliejinį didžiulį bankietą su įvairenybėm įdomia programa ir šokiais prie geros muzikos.

Komisija, ypač P. Erčienė, deda pastangas paįvairinimui programos, o šeimininkės gardžios vakarienės. Tokia proga pasitaikys tik pirmą kartą per 25 metus gyvuojant tai dr-stei, už tai nepraleiskite ne tik brightonparkiečiai, bet ir kitų kolonijų lietuviai, nes tai geriausia proga linksmai ir smagiai praleisti laiką.

Žinutė

Įvairūs Parengimai

BRIDGEPORT. — Šv. Jurgio parap. salėje, sausio 28 d. įvyks didelės įdomybes, kokių Bridgeportas dar nėra matęs. Todėl ruoškimės visi, seni, jauni ir maži. Taigi, ateikim visi maloniai ir linksmai valandėlę laiko praleisti. Pelnas misijų naudai — sesutėms Pranciškietėms paremti Pietų Amerikoje. Taigi tiksas kilnus.

Svetainės durys atsidarys 5 val. vak. Bunco žaidimai prasidės punktualiai 6 valandą vakare. O po bunco, Simonas Kvietkus užfundys mums tiek juokų, saldžių ir nekaltų, kad visiems reikės stiprių diržų susijuosimui.

Rengia Šv. Jurgio parap. Misijų Draugija, vadovaujant vienai žymiausių Chicagos peikėjų, Ant. Vaišpilienei.

Įžanga 25c asmeniui.

Rengimo Komisija

Aušros Vartų Vyrų ir Moterų dr-jos metinė vakarienė įvyks sausio 27 d., Aušros Vartų parapijos salėj.

Bus graži programa, dainos ir po vakarienės šokiai prie smagios muzikos.

Pradžia 6 val. vakare.

Rengėjai

RADIO

BUDRIKO RADIO VALANDA

Budriko radio programa pereitą sekmadienį buvo įvairi ir gera. Išpildė ją didžiulė simfonijos orkestra, dvigubas Saurio kvartetas ir Makalu

Orkestra pagrojo gražų maršą ir eilę lietuviškų melodijų — Skudutį, valcą Saulutę, Kaip gražus rūtelių darželis, polką Daili teta ir kitas. Kvartetas padainavo: Onyte mano, lelijyte mano, Kulkosvydis, Žalumo banga, Vijo vilkas voverytę, Oi, berneli vienturi ir Atsisveikinimo daina. Makalų grupė įdomiai ir gyvai suvaidino savo pasakos vaizdelį. Ir muzika ir dainos ir vaidinimas man labai patiko.

Kita Budriko radio programa bus ketvirtadienį vakare tarp 7 iki 8 val. Chicagos laiku iš stoties WHFC, 1420 k. Programoj dalyvaus akordijonistai, moterų choras ir bus svarbūs asmenų ir draugijų pranešimai, juokai ir svarbesnės pasaulio žinios. Nepamirškite pasiklausyti.

Radio Mėgėjas

Neužsitikėk draugais ir giminėmis ir neatidėliok ateinančiam laikui tavo išganymo; nes greičiau žmonės tave užmirš, negu tu manai.

"Draugo" Spaustuvės Mašinų Fondas

Kadangi su Naujais 1940 Metais "Draugas" išeina kasdien padidintas 8 puslapių, taigi būtina, kad įsigytume naują, moderniausią INTERTYPE mašiną, kuri kainuos $8,000.00.

"Draugo" Bendrovės direktoriai nutarė steigti "DRAUGO" SPAUSTUVĖS MAŠINŲ FONDĄ.

Aukotojai, kurie "Draugo" Spaustuvės Mašinų Fondui įneš $100.00 bus įrašomi į "DRAUGO" BENDROVĖS GARBĖS NARIUS; b) gaus mūsų dienraštį "Draugą" iki mirties dovanai.

"Draugo" Labor Day (Rugsėjo 2) Piknike bus duodama 1940 Naujas De Soto Automobilius laimėjimui. Šio pikniko pelnas skiriamas "Draugo" Spaustuvės Mašinų Fondui.

"Draugo" darbininkams atimama teisė laimėti šią De Soto automobiliaus dovaną.

Visus kviečiame prie šio "Draugo" Spaustuvės Mašinų Fondo prisidėti pagal išgalės.

KUN. J. MAČIULIONIS, M. I. C.,
"Draugo" Administratorius

Klausykite 'Draugo' Radio Programų

Antradieniais
WGES (1360 kil.)
7:30 valandą vak.

Įdomūs pranešimai Žinios. Muzika, Dainos. Dalyvauja geriausios meno jėgos.

Kviečiame visus mūsų gerbiamus skaitytojus pasiklausyti šių radio programų, nes bus dedamos pastangos padaryti jas kuopuikiausias ir vertas jūsų pasiklausymo.

WGES – Kiekvieną Antradienį – 7:30 v. vak.

Naujausios Lietuviškos Knygos

VISOS YRA RINKTINĖS DVASIŠKO TURINIO
Dvasiškiai jos yra ypatingai įdomios, skaitytinos

LEKCIJOS IR EVANGELIJOS — Antroji pataisyta ir papildyta laida, su kirčiais..... **$2.25**
NAUJASIS TESTAMENTAS — Antroji pataisyta laida, su kietais viršeliais..... **$1.50**
TIKĖJIMO SKYDAS — Parašė Kun. J. Židanavičius. Autoriaus leidinys **$1.00**
KANČIŲ LIŪDININKAI (Septynios Evangelijos Legendos) — Parašė Giovanni Papini; vertė Vetusius **$0.50**
KENČIANTIS KRISTUS (Mąstymai) — Parašė Kun. J. Aleksa, M.I.C., Kauno Sem. Dv. Tėvas.... **$0.50**
ŠVENTASIS RAŠTAS, Senojo ir Naujojo įstatymo. Išleido Kauno Arkivyskupas-Metropolitas Juozapas Skvireckas. Ketvirtas Tomas,... **$4.00**
PAŠAUKIMAS Į DVASINĮ LUOMĄ — Parašė Kun. P. Vaitukaitis. **$0.25**

Skubėkite pirkti šias knygas kol jų dar yra, nes žmonės beveik pusę jau išpirko. Kreipkitės šiuo adresu:

DRAUGAS PUBLISHING CO.
2334 So. Oakley Ave., Chicago, Ill.

MALDAKNYGĖS

Angelas Sargas, juod. virš. pauk.	$1.50
Maldaknygė ir Baž. Vad. odos virš	$1.25
Maldaknygė ir Baž. Vad. raud. lap. kraštais.....	60c
Maldų Rinkinėlis, odos virš.	$1.50
Maldų Rinkinėlis, juod. gerais virš.	.75c
Jėzus Mano Pagelba, didelėmis raidėmis	$2.50

"DRAUGO" KNYGYNAS
2334 So. Oakley Ave. Chicago, Illinois

KIDS

Don't look OLDER than your years!

Why be your age? Look younger than your years with Clairoled hair . . . with hair that is soft, colorful, youthlike! Those gray streaks can be so thoroughly erased with Clairol, the famous Shampoo Oil Tint . . . a 3-in-1 treatment that cleanses as it reconditions as it TINTS. See your hairdresser today and say:

Naturally . . . with **CLAIROL**

Write now for free booklet and free advice on your hair problem to Joan Clair, President, Clairol, Inc., 130 W. 46th St., New York, N.Y.

DAINŲ DIENA
Su Šokiais

Ashland Blvd. Auditorium
Van Buren & Ashland Blvd.
Balandžio 21, 1940
Pradžia 5 valandą vakare
Įžanga $1.00 — 75c — 40c
Šokiams 35c
Rengia Chicagos Lietuvių Parapijų Chorai
ir dienraštis 'Draugas'

SKOLINAM PINIGUS ANT 1-MŲ MORGIČIŲ

Kiekvienos ypatos padėti pinigai yra apdrausti iki $5000.00 per Federal Savings and Loan Insurance Corp. po United States Goversment priežiūra.

Mokame Už Padėtus Pinigus 3½%

Oriso val.: 9:00 val. ryto iki 5:00 val. vak. Pirmadieniais, Ketvirtadieniais ir Šeštadieniais iki 8:00 val. vakare.

6816 S. Western Ave. Phone GRO. 0306

JOHN PAKEL, Pres.
CHICAGO SAVINGS & LOAN ASSOCIATION

CHICAGOJ IR APYLINKĖJ

Lengviau

atsikvėpė Chicaga šalčiams praėjus, bet oro biuras praneša, kad nėra ko perdaug džiaugtis, nes tikimasi šaltesnio oro ir daugiau sniego.

Du plėšikai,

ginklo pagalba įsakė taxi vairuotojui, Frank Kazmark, nuvežti juos prie krautuvės, 2104 N. Western Ave., kurią jie apiplėšią ir vėliau jam užmokėsią. Tai buvo Ralph Demier ir Carl Townsend.

Pirmoj vietoj apiplėšimas nepavyko. Kazmark nuvežė juos prie tavernos, 2358 Belmont Ave. Abiem banditams suėjus į taverną, Kazmark pašaukė policiją, kuri banditus suėmė.

"To My Wife,"

rastas adresuotas laiškas prie negyvo Lawrence F. Schmidt, 42 m., 2935 Harrison St., Evanston. Jis rastas persišovęs užvakar naktį Sheridan-Plaza viešbutyj. Laiškas atplėštas nusižudymo išaiškinimui.

Baronesa de Hallub,

kuri viešbutyj užsiregistravus Harriet Lorraine, po nakties baliaus pasigedo žiedo. Sukelta ant kojų visi viešbučio tarnautojai ir detektyvai. Žiedą rado Congress St. restorano tarnautoja. Tačiau baronesa negali išmokėti radybų, nes pinigų neturinti. Išmokėsianti vėliau.

Trys naciai

sumušė žmogų. Fred Shipman, 34 metų, 725 Barry trims nacizmo simpatizatoriams kelią bylą už sumušimą ir ieško $20,000 nuostolių. Shipman pasakojimu jį sumušę tavernos, 6228 N. Clark St., savininkas John Jungmann ir du jo draugai, kai Shipman pataręs jiems važiuoti Vokietijon, kurią jie taip gyrę.

Pro Chicagą

vakar pravežtas mirusio senatoriaus William E. Borah kūnas. Borah bus laidojamas ketvirtadienį iš Idaho valstybės kapitolijaus, Boise, Idaho.

Mes esame priešingi tiems, kurie nei Dievo nei Tėvynės; priešingi darbininkijos vergijai, priešingi grynai materialistiam gyvenimo supratimui; priešingi idėjai, kad jėgoje yra teisingumas,

Olivera Salazar.

Gubernatorius Įsako Investigaciją Valstybės Policijoj

Atnaujinta banditizmo byla prieš valstybės policininką

Gubernatoriaus Horner įsakymu bus pravesta tyrinėjimai apie kiekvieno iš 350 valstybės viešųjų kelių policininkų praeitį. Šis tyrinėjimas pravedamas, kad išvengti panašaus skandalo, koks šiuo laiku iškilo teisme.

Howe byla.

Policininkas John Howe areštuotas dėl mėginimo papirkti teisėją 11 wardo balsavimo byloj.

Vėliau paaiškėjo, jog Howe yra buvęs teisme dėl apiplėšimų ir po to pasiųstas beprotnamin, iš kurio pabėgo ir politikierių padedamas tapo viešųjų kelių policininku.

$40,000 kaucija

Howe kaltinamas įvykdęs keturis apiplėšimus. Vyriausias teisėjas Prystalski paskyrė $10,000 kauciją (bond) už kiekvieną apiplėšimą.

Spalių 23, 1930 metais Howe patrauktas teisman už keturių mėsinių apiplėšimų. Tačiau pasiųstas dėl peticijos beprotnamin Kankakee, Ill. Iš ligoninės jis pabėgo sausio 24, 1931 m.

Šįmet iškilus skandalui dėl balsų klastavimo, kuriame figuravo 11 wardo 52 precinkto kapitonas Sam Orlando ir jo padėjėjas Joseph Vinci, Howe pateko vėl teisman dėl kyšių davinėjimo.

Kyšių byloj 4 prisiekusieji.

Miss Helen Kennealy, prisiekusi teisėja balsavimų klastojimo byloj, pareiškė, jog Howe siūlęs jai $100, kad balsuotų už kaltinamųjų išteisinimą. Vėliau 3 prisiekusieji prisipažino kyšį paėmę.

Praeitį iškėlė Crowley.

Howe praeitį atidengė valstybės gynėjo pirmasis padėjėjas Wilbert F. Crowley, kuris Howe pirmosios bylos metu gynė jį.

Šiandie vedamas tyrinėjimas, kodėl Howe buvo pasiųstas į Kankakee, o ne į valstybės ligoninę kriminaliniams beprotiams, Chester ir kodėl neužvesta iš naujo byla Howe pabėgus.

RAUMENŲ SKAUDĖJIMAI GREITAI PALENGVINAMI

Nekentėkite bereikalingai raumenų skaudėjimų. Tūkstančiai žmonių pasiekė nepaprastą palengvinimą reumatiškų skausmų, strėnų raumenų skaudėjimų, išsinarinimų ir šiaip raumenų skaudėjimų vien išsitrindami su Pain-Expelleriu. Šis sensacingas linimentas ūmai suteikia laukiamą palengvinimą. Virš 17 milijonų bonkučių jau išparduota. Todėl neatidėliodami nusipirkite ir jūs bonkutę Pain-Expellerio. Reikalaukite Pain-Expellerio su inkaru ant dėžutės.

CHICAGO — Mėsininkų suvažiaviime dalyvauja trys "Miss America" — 1937, 1938 ir 1939. (Acme telephoto)

JAU NETOLI CHICAGOS LIETUVIŲ JAUNIMO RUOŠIAMA DIENA

PIRMĄ KARTĄ PARENGIME DALYVAUJA VISŲ LIETUVIŲ RADIO VALANDŲ ATSTOVAI

Tikimasi Lietuvos Atstovo.

Vasario ketvirtoji jau netoli. Beliko tik pora savaičių. Chicagos jaunieji lietuviai suburtomis jėgomis ir įtempta energija ruošiasi milžiniškam parengimui, kuriuo pirmą kartą Chicagos lietuvių istorijoj jaunimas savomis jėgomis rengiasi grandioziškai paminėti Lietuvos Nepriklausomybę. Programa, kuri vyks Cicero stadijone, vasario 4 d., paruošta labai įvairi, labai įdomi ir patraukli.

Dalyvauja radio vedėjai.

Programos rengimo komiteto pareiškimu, vasario 4 d. pirmą kartą Chicagos lietuvių parengimuose dalyvaus visų lietuviškų radio programų vedėjai su savo grupėmis, kurios užpildys dalį programos. Radio vedėjai sutikimą davę ir jau stropiai programai ruošias.

Tikimasi Lietuvos atstovo.

Be Lietuvos konsulo p. F. Daužvardžio, kuris jau mielai sutiko šventės programoj dalyvauti, tikimasi ir laukiama, jog atvyks ir Lietuvos atstovas Washingtone, p. Žadeikis. Lietuvos atstovas ir konsulas pasakys svarbiausias momentui pritaikintas kalbas.

Sportas.

Šalia gausios muzikalės programos ir kalbų tą dieną žais ir žymiausi lietuviai krepšininkai prieš geriausius Chicagos žydų krepšininkus.

Be to, programoj dalyvaus lietuvaites atstovavus 1939 automobilių parodoj p-lė Davis.

Tad, nepamirškime visi vasario 4 d. Cicero stadijone. Paremsime savo jaunuosius ir sušelpsime Vilniaus lietuvius.

Rap.

Suimta Jauna Plėšikė

Ji ir draugai yra padarius 50 apiplėšimų.

Užvakar suimta 18 metų Doloris Downey, kuri gyveno puošniame viešbutyj. Ji prisipažino dalyvavusi įvairiuose apiplėšimuose ir dažnai laukdavusi automobilinj savo draugų.

Plėšikų grupę sudarė broliai Underwood, kurių vienas, Earl, suimtas, Henry Carman ir Doloris Downey.

Ginklas piniginėj

Doloris Downey susekta pagal automobilių. Areštavus jos brangioj piniginėj rasta mažas, puošnus automatinis revolveris, kurį ji vartojusi apiplėšimuose.

Apie ieškomą Lester Underwood, kurio žaizdą ji aptvarsčius, Doloris atsisakė ką nors pranešti, nes vaikinai su ja elgėsi teisingai, visuomet lygiomis dalindavos grobiu, todėl ir ji pasielgsianti teisingai ir nieko apie pabėgusįjį nesakysianti.

PLATINKITE "DRAUGĄ"

IŠ CHICAGOS ISTORIJOS

Sausio 24 d.

1851 m. — Dedikuota Second Presbyterian bažnyčia, Randolph St.

1882 m. — Mirė Dr. Levi D. Boone buvęs majru 1855-56 m.

1905 m. — Illinois General Assembly įneštas įstatymo projektas Chicagos municipaliam teismui.

1914 m. — Chicagos universitete įvestas prietaisas akiui matuoti.

SKELBKITĖS "DRAUGE"

CONRAD
Fotografas

Studija įrengta pir mos rūšies, su moderniškomis užlaidomis ir Hollywood šviesomis. Darbas Garantuotas.
420 W. 63rd St.
Tel. ENG. 5883-5840

Švediškas Kūno Masažas
Vienas $1.25, arba 9 už $10

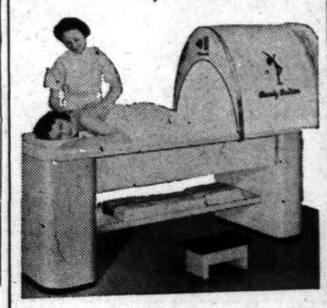

Thermic Machineless Permanent Wave sugarbeniuos visokios rūšies plaukus
$4.75 ir aukščiau, kiti $2.50 ir aukščiau.
—o—
Šilto Aliejaus Treatmentas Pleiskanoms.
—o—
Sausi plaukai pataisomi kitam permanent $1.00
BERNICE'S BEAUTY SHOP
1725 WEST 47TH STREET
Kamp. Hermitage. Tel. Yards 2771
16 metų patyrimo.

UNIVERSAL RESTAURANT
Vestuvėm, Krikštynom ir Kitokiem Bankietam Suteikiam Patarnavimą.
Linksmas Patarnavimas Visiems
750 W. 31st Street
A. A. NORKUS, sav.
Tel. Victory 9670

KLAUSYKIME Šaltimiero RYTMETINIŲ
LIETUVIŠKŲ RADIO PROGRAMŲ
IŠ STOTIES 1480 KC. 10:00 VAL. RYTO
W.H.I.P.

KONTRAKTORIUS NAMŲ STATYMO REAL ESTATE
INSURANCE AND LOANS

Statau visokios rųšies naujus namus ant lengvų mėnesinių išmokėjimų. Darau visokį taisymo darbą be jokio cash apmokėjimo, ant lengvų mėnesinių išmokėjimų (Išgaunu geriausį apdraudimą iš Fire Insurance Kompanijų dėl taisymo apdegusių namų). Darau paskolas ant naujų ir senų namų, ant lengvų mėnesinių išmokėjimų nuo 5 iki 20 metų. Reikale kreipkitės prie:
JOHN PAKEL
6816 S. Western Ave. Phone Grovehill 0306

Standard Club
Švelni Degtinė—100 Proof
BOTTLED IN BOND
Nėra Geresnės Degtinės už Tokią Kainą
TIK $1.00 PT. 4-5 Kvortos... $1.60

Reikalaukit SAVO APYLINKĖS TAVERNOJ
15c. DRINKSAS
MUTUAL LIQUOR COMPANY
Distributoriai
4707 S. HALSTED STREET
Phone Boulevard 0014

Skaitykite Ir Platinkite Sekančius Mūsų Katalikiškus Laikraščius:

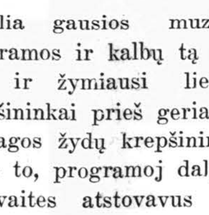

"DRAUGAS" — vienintėlis Amerikos lietuvių katalikų dienraštis. Metams $6.00. 2334 South Oakley Ave., Chicago, Ill.

"LAIVAS" — tikybinis savaitraštis. Metams $2.00. 2334 So. Oakley Ave., Chicago, Illinois.

"DARBININKAS" — Šv. Juozapo Darbininkų Sąjungos organas, išeina du kartu savaitėje. Metams $4.00. 366 West Broadway, So. Boston, Mass.

"AMERIKA" — savaitraštis. Metams $2.. 423 Grand Street., Brooklyn, New York.

"GARSAS" — A.L.K. Susivienijimo organas. Metams $2.00. 73 East South St., Wilkes-Barre, Pa.

"MOTERŲ DIRVA" — A.L.R.K. Moterų Sąjungos organas. Metams $2.00. 2317 So. Hoyne Ave., Chicago, Illinois.

"STUDENTŲ ŽODIS" — A.L.K. Studentų ir Profesionalų žurnalas. Jame bendradarbiauja visos geriausios Amerikos pajėgos. Metams $2.00. Marianapolis College, Thompson, Conn.

"VYTIS" — lietuvių Vyčių organizacijos mėnesinis žurnalas. Metams $2.00. 2334 South Oakley Ave., Chicago, Illinois.

Padėti Pinigai kas Mėnesį iki 11 Dienos, Neš Nuošimtį Nuo 1 Dienos.
TURTAS VIRŠ - - - - - $4,000,000.00
ATSARGOS KAPITALAS - $300,000.00
Dabar mokam 3½% už padėtus pinigus. Duodam paskolas ant namų 1 iki 20 m.
STANDARD FEDERAL SAVINGS
and
LOAN ASSOCIATION OF CHICAGO
JUSTIN MACKIEWICH, Pres.

Chartered by U. S. Government
SAVINGS FEDERALLY INSURED
4192 ARCHER AVENUE
VAL.: 9 iki 5 p. p. Trečiad.: 9 iki 12:00 p. Šeštad.: 9 iki 8;00 v. v.

NAUJAUSI IR GERIAUSI
RAKANDAI
PIGIAUSIA KAINA — CASH ARBA
LENGVAIS IŠMOKĖJIMAIS
Barskis Furniture House, Inc.
"THE HOME OF FINE FURNITURE" SINCE 1904
1748-50 W. 47th St. Phone Yards 5069

SICK, NERVOUS, CRANKY "EVERY MONTH"?
Then Read WHY Lydia E. Pinkham's Vegetable Compound Is Real "Woman's Friend"!

Some women suffer severe monthly pain (cramps, backache, headache) due to female functional disorders while other's *nerves* tend to become upset and they get cross, restless and moody.
So why not take Lydia E. Pinkham's Vegetable Compound made *especially* to help tired, run-down, nervous women to go smiling thru "difficult days." Pinkham's Compound contains no opiates or habit-forming ingredients. It is made from nature's own beneficial roots and herbs—each with its own *special* purpose to HELP WOMEN.
Famous for over 60 years—Pinkham's Compound is the best known and one of the *most effective* "woman's" tonics obtainable. *Try it!*

CLASSIFIED

PARDAVIMUI NAMAS
3-aukštų mūrinis namas. 3 — 6 kambarių fletai; 2-karu mūrinis garadžius. Rendų $70.00 į mėnesį. Turi būti greit parduotas. Namas randasi po num: 2316 West 23rd Place. Specialė kaina $4,950.00 Atsišaukite: B. R. Pietkiewicz. 2608 West 47th Street. Chicago. Illinois.

ATYDA!
Taisau visokių rūšių siuvamas mašinas, taipgi prosinimo ir skalbimo mašinas. Reikale kreipkitės į: J. Kudirka. 4539 S. Washtenaw Av., Chicago, Illinois

PARDAVIMUI NAMAS
Pardavimui namas su krautuve, 2445 West 71st St. Krautuvė 22x50, gyvenimui kambariai užpakaly. Belsmontas. Karštu vandeniu apšildomas. 2 karų garadžius
Savininkas: 2435 W. 71st St.

PARDAVIMUI MEDINIS NAMAS
Pardavimui medinis namas. 2 fletai po 4 kambarius. 4246 S. Artesian Avenue — Chicago.
Savininkas antrame aukšte.

PARDAVIMUI NAMAS
6 kambarių medinis namas, karštu vandeniu apšildomas; ant dviejų lotų. 2 karų garadžius, 11121 So. Albany Ave. Atsišaukite: Beverly 4888. Bargenas.

PARDAVIMUI PIGIAI
Kas nori pigiai pirkti Marquette Parke, mūrinį namą, krautuvę ir 3 fletis? Apšildomas. Savininkas mainys ant lotų ar kitokios mažos nuosavybės, kad ir ne Chicagoj. Matykite ar rašykite:
JOE VILIMAS,
6800 So. Maplewood Ave.
Tel. Hemlock 2323.

PIGIAI RESIDENCIJAI
Marquette Parke didelis lotas. Gražioj vietoj, netoli Parkių. Gera transportacija. Jei norite pigiai ir gražiai gyventi greitai atsišaukite ar rašykite:
JOE VILIMAS,
6800 So. Maplewood Ave.
Tel. Hemlock 2323.

Skaitykite biznierių bargenus.