DR. W.W. ROYSE 1-16-42
ROOM 300 DEMOLL BUILDING
700 - 12 ST. N. W.
WASHINGTON, D. C.

DRAUGAS
Leidžia Lietuvių Katalikų Spaudos Draugija.
334 So. Oakley Ave., Chicago, Illinois
Telefonas Canal 8010-8011.
Intelis tautinės ir tikybinės minties lietuvių dienraštis pasaulyje.

DRAUGAS

THE LITHUANIAN DAILY FRIEND

DRAUGAS
The Lithuanian Daily Friend
Published by the Lithuanian Catholic Press Society.
2334 So. Oakley Ave., Chicago, Illinois
The most influential Lithuanian Daily in America.

230 | 3c a Copy | Chicago, Illinois, Ketvirtadienis, Lapkričio-November, 6 d., 1941 m. | Kaina 3c | VOL. XX

Svetimi Submarinai Prie Newfoundlando

Laivai, orlaiviai kovoja su ašies submarinais

TORONTO, lapkričio 5 — Kanados laivyno mini teris Angus MacDonald šia die pareiškė, jog nacių su marinai veikia "prie Ne foundlando". Juos esą ga ma pastebėti iš satsumos

Newfoundlando artimia si krantai yra apie 1000 m lių nuo New Yorko ir t apie 500 mylių nuo Mai valstijos šiaurinių pakra čių.

Šį pareiškimą jis pada kai spaudos atstovai pakl sė plačiau paaiškinti apie ankstesnį pareiškimą Kan dos parlamentui, kad Kan dos laivai nuskandino j ne vieną vokiečiu subma ną.

Atakuoja visur

Pažymėdamas apie pasi dymą nacių submarinų p Newfoundlando, minist pridėjo, jog "aišku mes a kuojame juos visur, kur galime surasti".

Laivyno stebėtojai N Yorke pažymėjo, jog vok čių submarinai prie Ne ofundlando veikia jau ser kai.

Pereito karo metu Vok tijos submarinai būdavo sai arti Amerikos kran kad radio pagalba gale pranešinėti saviesiems ap išplaukiančius laivus.

Hitleris nori užimti Maskvą iki penktadienio

KUIBIŠEVAS, lapkričio 5 d. — Rusų pranešimai iš fronto skelbia, jog kovose prie Tulos vokiečiai naudo ja kas kartas didesnius būrius rezervinės kariuomenės.

Kuibiševe esą užsienio stebėtojai įsitikinę, kad na ciai deda visas pastangas kad Maskvą paimtų iki šio mėnesio septintosios dienos. Mat, tą yra sukaktis bolše vikų revoliucijos Rusijoje. Paprastai toji sukaktis Maskvoje būdavo paminima milžiniškai raudonosios ar mijos paradais Raudonojoj aikštėj.

Vokiečiai sulaikyti

Pranešimai skelbia, jog vokiečiams nepavykę pereiti Nara ir Oka upes ir jog kai kuriose vietose raudono ji armija pravedusi smar kias kontratakas.

Sovietų užsienio vicekomisaras ir oficialusis spau dos atstovas pareiškė, jog raudonoji armija karštai gi nanti Rusijos širdį, kitaip tariant Maskvą, bet jis taip pat prisipažino, kad padėtis esanti rimta.

Beveik 100 divizijų

Apskaičiuojama, jog iš okupuotųjų karštų vokiečiai Rusijos frontan esą pasiun tė beveik 100 Vokietijos ka riuomenės divizijų. Sovietų sluogsniai apskaičiuoja, kad šiuo metų vakarų Europos okupuotose teritorijose beli kę tik apie 28 okupacinės vokiečių kariuomenės divi zijos.

Sakoma, jog Vokietijos aviacija sustiprino atakas ant Maskvos, pasinaudoma okupuotoje Rusijoje sudary tomis naujomis orlaivių ba zėmis.

Raudonosios armijos lai kraščio apskaičiavimu, per spalių mėnesį prie Maskvos esą pašauta 200 Vokietijos orlaivių.

Anglai sulaikė prancūzų laivus

LONDONAS, lapkričio 5 d. — Ekonomijos ministeri jos atstovas šiandie parei škė, jog iki šiol įvairiose vie tose sulaikyta 44 Prancūzi jos laivai, kurie viso sudaro 164,000 tonų.

Paskiausiai anglai sulaikė penkis Prancūzijos laivus, kurie gabenę kontrabandą Vokietijai iš Indokinijos. Laivai sulaikyti Indijos van denyne.

Debesuota ir galima lie taus. Šaltoka.

---

yra nepagydomi, kad yra įkirūs imperijalistai, ir kad istoriniai įvykiai jų nieko nepamokina.

Bombanešiai lydi laivus

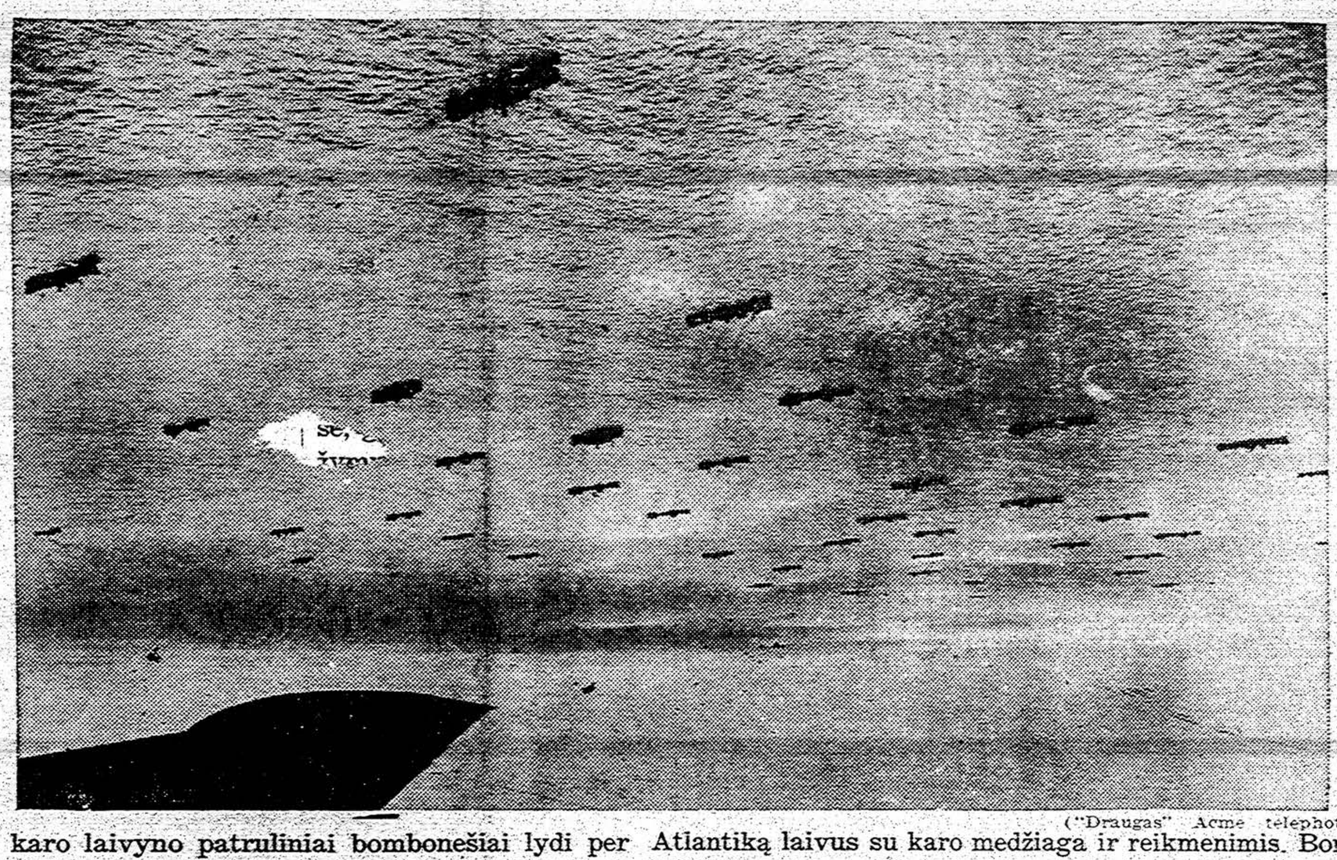

("Draugas" Acme telephoto)

U. S. karo laivyno patruliniai bombonešiai lydi per Atlantiką laivus su karo medžiaga ir reikmenimis. Bombonešių pareiga saugoti laivus nuo priešo puolimų, ypač nuo submarinų (Photo approved by U. S. Navy).

Anglai planuoja oro atakas padėti Rusijai

WASHINGTONAS, lapkričio 5 d. — Informuotieji vyriausybės sluogsniai šiandie pareiškė, jog anglija rengiasi plačioms orlaivių atakoms prieš vokiečius Rusijos fronte.

Per paskutiniąsias šešias savaites anglai koncentruoja vis didesnes aviacijos pajėgos Rusijoje. Šiuo anglų bombanešius ir kovos orlaivius valdys anglų lakūnai.

Tai būsiąs tiesioginis Anglijos vyriausybės atsakymas visuomenei, kuri reikalauja didesnės karinės paramos Rusijai. Tačiau šių veiksmų anglai nepradėsią tol, kol nebus viskas pilnai paruošta.

Hitleris tęs karą Kaukaze

LONDONAS, lapkričio 5 d. — Londono kariniai sluogsniai šiandie spėlioja, kad Hitleris galįs pratęsti žiemos karą Kaukaze, nors jam prisieitų susitikti su svarbiausiomis gen. Sir Archibald Wavell kariuomenės dalimis.

Pasak šių sluogsnių, šiandie jo nepaslaptis, kad vokiečių ir anglų kariuomenėms teks susitikti kur nors Kaukazo apylinkėse.

Vokiečiams esą svarbu užimti Kaukazo aliejų, medžio pramonę ir ūkio produkciją, nors tenka abejoti, kad ką rusai besitraukdami paliktų.

Pranešama, jog šiuo metu Anglija koncentruoja savo kariuomenę šiauriniam Irane.

Kaip skursta lietuviai tolimajam Sibire

CHICAGO, ILL., lapkričio 5 d. — Vakar gautas iš Sibiro, laiškas, skaudžiai nupasakoja sunkią lietuvių tremtinių padėti šaltajam Sibire, kur labai dažnai trūksta maisto, ypač mažiems kūdikiams.

Šeimos daugiausia suskaldytos ir moterims pavesta sunkūs miško darbai.

Šis laiškas jau rašytas rusų kalba. Matomai, tikėtasi, kad rusiškai rašytą laišką cenzorius greičiau praleis.

Išsklaidytos šeimos

Laiške rašoma:

"Dauguma lietuvių tremtinių šeimų Sibire yra perskirtos. Vyrai sukoncentruoti vienoje vietoje, kai motery su mažais vaikais laikomos skyrium.

"Lietuvės moterys, su mažais vaikais, siunčiamos prie sunkių miško darbų plačiose Sibiro giriose

"Visos moterys su pasiryžimu neša sunkiąją savo dalią, bet labai vargsta maži vaikai, kurie, negaudami reikiamo maisto yra labai nusilpę ir daugelis jų serga.

Lietuviškas solidarumas

"Visų ištremtųjų lietuvių tarpe reiškiasi didelis solidarumas ir nuoširdumas. Pavyzdžiui, vienam kūkikiui sunkiai sergant, Sibire išblaškytos lietuvės ryžos net keliasdešimt kilometrų eiti kitan kaiman, kad gautų duonos kąsnį.

"Daug lietuvių motinų maino su vietiniais klajokliais paskutiniuosius iš Lietuvos išsivežtus drabužius, kad pasotintų alkstančius vaikus".

Laiške taip pat prašoma skubios pagalbos ir pažymima, kad lenkai jau senokai gauną siuntinius, kai tuo tarpu lietuviai dar labai mažai.

Japonijos specialus atstovas Washingtone

TOKIJO, lapkričio 5 d. — Šiandie Japonijos vyriausybė paskelbė, jog buvusį Japonijos ambasadorių Vokietijai Saburo Kurusu siunčia Washingtonan. Jis siunčiamas "labai rimtos situacijos akyvaizdoje", kad sudarytų geresnius santykius su Jungtinėmis Valstybėmis.

Vyriausybės atstovas pareiškė, jog dėl Kurusu kelionės susitarė Amerikos ambasadorius Japonijai ir sekr. Hull telefonu.

Kurusu, kuris Amerikoje pasaulinio karo metu buvo Japonijos konsulu, šiandie atvyksta Washingtonan specialiai misijai, kuries tikrųjų planų kol kas nežinoma. Tepareiškiama tik tiek, kad jam esą pavesta būti specialiu Japonijos ambasadoriaus patarėju ir padėti sudaryti geresnius santykius su Jungtinėmis Valstybėmis.

Manoma, jog jam pavesta tartis su Amerika pasiremiant Japonijos spaudos pateiktąja taikos formula, kuri reikalauja, kad būtų nutraukta parama Kinijai, kad būtų pripažintas Manchukuo ir atitraukimas Amerikos įtakos Orientė.

Stalinas pabėgo iš Maskvos į Kuibiševą,

LONDONAS, lapkričio 5 d. — Londono laikraštis Exchange Telegraph rašo, jog šiandie Vichy radio paskelbė, kad Rusijos diktatorius-premjeras Juozas Stalinas pabėgo iš Maskvos į Kuibiševą.

Jau daug anksčiau į Kuibiševą išsikraustė visa sovietų vyriausybė, bet Stalinas buvo pasilikęs Maskvoje, kurią jis žadėjo iki paskutinosios ginti.

Taip pat Kuibiševe yra užsienio diplomatija ir spaudos atstovai.

Naciai pasiekė Krymo pietinį pajūrį, praneša

BERLYNAS, lapkričio 5 d. — Vokietijos karo vadovybė šiandie paskelbė, kad vokiečių kariuomenė, skubiai žygiuodama Kryme į pietus, perėjo Yaltos kalnus ir pasiekė pietinį pusiasalio pajūrį tarp Sevastopolio ir Kerch.

Vokiečių kariuomenei besivejant besitraukiančius rusus, Vokietijos aviacija be sustojimo bombarduoja Sevastopolio ir Kerch uostus, kad tuo būdu sulaikytų bet kokias galimybes rusams iš pusiasalio pasitraukti.

Tuo pačiu laiku kiti vokiečių bombanešiai pravedė atakas Maskvoje ir Leningrade.

Vakar, pasak nacių, toliamojo skridimo bombanešiai atakavę automobilių ir orlaivių gamybos centrą Gorki miestą, kuris yra 250 mylių į rytus nuo Maskvos.

Vokietijos moterys geležinkelio tarnyboj

STOCKHOLMAS, lapkri 5 d. — Vokietijoje šiuo m tu ypač trūksta vyrų ge žinkeliečių, nes beveik v pašaukti arba kariuomen arba ginklų dirbtuvėsn Todėl dabar naciai įsa 5,000 Deutscher Maedch bundo narių eiti dirbti p geležinkelių. Šią organiza ją sudaro mergaitės jaun nės, negu 16 metų.

Apie šį įsakymą Švedij spaudai pranešęs vienas š das geležinkelietis, kuris mis dienomis grįžo iš V kietijos.

Sulaikė atakas

Šiaurės fronte, prie L ningrado, rusai bandė pe ti Nevos upę, bet vokie smarkus artilerijos vei mas juos sulaikė ir pada daug nuostolių.

Pasak vokiečių, rusai p naudoję 100 laivelių, ku 50 buvę nuskandinti, o k priversti grįžti atgal.

Pranešimai iš Kryn fronto pareiškia, jog rus visur traukiasi, bet kar pripažįsta, kad Rusijos l vynas Juodojoje jūroje s daras vokiečių kariuomen žygiuojančiai Sevastopol pavojų.

WASHINGTONAS, lapkričio 5 d. — Šiandie Prezidento Roosevelto geležinkeliečiams atlyginimo komisija pritarė pakelti algas 1,150,000 geležinkeliečių ir pažymėjo, kad reikalui esant gali būti pakeltos krovinių pergabenimo ir keleivinio susisiekimo kainos.

Trumpai

B. Taurupis

nkija agonijoje. Lenkų didžias kančias ken- Vargšė Lenkija! O kas s?

nko didžiulė imperija- ė votis Lenkijos orga- . Toji votis davė Len- tiek daug karščio, kad kliedyti pradėjo. Karš- apimta Lenkijai vi- kumščia grasino ir : "Polska wielkie mo- wo! Polska musi być orza do morza"! (Len- didinga valstybė! Len- turi būti nuo jūrų iki !).

seniai Lenkija, sutrau didžiulę kariuomenę vos pasienyje, ultima- grąsino mažutę Lietu dulkes suplaišyti? Ar Lenkija per savo ra- šaukė "na Kovno, na o, na Kovno"?!

dabar kur toji kliedinti ija? Ne tiktai kad o negavo, bet ir Kro- neteko... ei, net jos -sostinė Varšuva į bai griuvėsius pavirto.

nkija užkūrė didį laužą, ė baisųjį karą; ir žiz- ais nuodegliais svaidė mynus, — o pasekoje ati savę apsivilino.

guista Lenkija nemokė- r nenorėjo korektingai aimynais sugyventi.

nkija klasta pagrobusi vos sostinę Vilnių, tie banditiškai lietuvius izavo. Tūksťančiai lie- vaitojo lenkų pries- oje. Vilniaus lietuviai iol keikia Bociansko ir ovskio vardus...

nkija smaugė milijonus niečių, juos polonizavo, barbariškiausiais bū- žudė... To ukrainai nie neužmirš!

nkija negeriau traktair baltgudžius, ir hucu ir kašubus, ir Silezijos ečius. Milijonai, mažu- baisias kančias kentėjo aitojo po imperijalistų priespauda.

emokėjo Lenkija žmo- ai su kaimynėmis tauto sugyventi, taip kaip ci- uotai valstybei pridera. i Lenkija dabar kenčia.

ukštelėjo imperijalizmo Lenkijos kūne. Ir uk- ečiai ir lietuviai manė, dabar lenkų tauta at- kledėjusi. Bet kur tau!

enkų tauta vėl kitą votį na savyje. Lenkai vėl a apie Vilniaus krašto ngimą prie Lenkijos. ne geriau būtų lenkams nties apie tai kaip savo šuvą iš po griuvėsių at yti? Jei lenkai vėl pra galvoti apie Lietuvos inės Vilniaus užgrobi- tai reiškia, kad lenkų a vėl darosi liguistai ne enčiama "trouble ma- ".

aila sugniužintos Lenki- Taipgi gaila, kad lenkai

Amerikos lietuvių gyvenimas ir veikimas

PITTSBURGH IR APYLINKĖSE

VARDUVĖS

Lapkričio 2 d. įvyko D. G. Šv. Kazimiero parapijos D. G. kleb. kun. Magnaus J. Kazėno varduvės. Ta proga suruošta mokyklos mokinių programa, kurioj pasirodė pradžios ir aukštesnės mokyklos mokiniai ir dainomis sveikino savo gerbiamą kleboną, kuris tiek daug trūso ir vargo yra padėjęs, kol suorganizavo tas mokyklas. Ne vien tik gerb. klebonui teko daug dirbti, kol mokyklos buvo įkūrtos, bet dar, daug ir šiandien, tenka rūpintis, kad tos mokyklos gražiai gyvuotų ir dar-damos pažangą žengtų vis pirmyn ir pirmyn.

Tik gaila, kad atsiranda tokių tėvų, kurie nesupranta mūsų klebono didelių pastangų, kurios yra dedamos vien tik dėl jų vaikų — paneigia tas katalikiškas — lietuviškas mokyklas ir leidžia savo vaikus į svetimas valstybines mokyklas, kuriose jie negirdi nei žodžio apie Dievą, nei tautą . . .

Šv. Kazimiero pradžios ir aukštesnės mokyklos mokiniai , supratę savo D. G. klebono dedamas pastangas jų gerovei, labai gražiai, jo varduvių progą pagerbė, prašydami Aukščiausiojo per Šv. Magnaus užtarymą, kad dar per daug metų duotų sveikatos ir energijos vadovauti toliau Šv. Kazimiero mokykloms.

Programa buvo viena gražiausių. Labai gražiai, sesučių pranciškiečių išmokyti mokiniai, atliko savo užduotis.

Gražu ir linksma yra, kuomet Šv. Kazimiero mokykloj, seslių pranciškiečių rūpesčių ir pastangomis, vaikai yra išmokinami, ne vien tik dvasinių ir mokslinių dalykų, bet dar ir tautiškų: dainų, šokių ir kitų gražių dalykėlių.

Puikiai pasisekė kaukių balius, kurį rengė parapijos komitetas ir kitos veikiančios draugijos. Daug atsilankiusių su įvairiais - įdomiais kostiumais, margino publiką. Už puikiausius kostiumus buvo duodamos dovanos. Pirma dovana teko "Stalinui,," kuriuo buvo Jurgis Žilinskas; antra dovana — "Riešutų Karalienei," kurios vardo neteko sužinoti; trečia dovana — "žydeliui," kuriuo buvo Alice Stanikaitė.

Balius pasisekė puikiai, senesniuosius skaniai pavaišino Šv. Kazimiero parapijos šeimininkės skaniu kugeliu, o jaunieji linksmai pašoko prie puikios orkestros, kuriai vadovauja mūsų gabus parapijos vargonininkas Kazys Bazys.

Visų Šventųjų šventė atšvęsta dideliu susikaupimu ir maldingumu. Gausiai, žmonės dalyvavo visose bažnytinėse pamaldose, ypatingai išreikšdami maldingumą už mirusias sielas, kurių šiandie tiek daug žūsta . . .

Žiemai artinantis, kaip kas metai, taip ir šįmet, prasidėjo "anglių vajus.' Tam vajui Hahn Furniture Co. padovanojo $85 00 vertės "Poilsio kedę," kuri bus išelista laimikio būdu. Tuo tikslu yra pagamintos laimėjimų knygutės, kurias galima gauti pas parapijos komiteto narius ir klebonijoj. Vajus tęsis tik šį mėnesį. Tad visi kviečiami, platinti laimėjimų knygutes ir dalyvauti tos puikios dovanos laimėjime.

Praėjusią savaitę, per nepasižiūrėjimą buvo įvykusi klaida. "Maironie" chorui vadovauja muz. Kazys Bazys. Chorui, pirmininkauja Vladas Chinikas.

Kaip teko girdėti, kad šįmet keturiasdešimts vaikų atlaiduose, kurie įvyks lapkr. 28, 29, 30 dd., dalyvaus žymus pamokslininkas misijonierius ir Marianapolio kolegijos prof. kun. dr. Adomas Morkūnas. Visi iš anksto kviečiami dalyvauti tuose atlaiduose, pasiklausyti puikių pamokslų, pasistiprinti daugiau savo sielos reikaluose, pasimelsti parščiau į Aukščiausiąjį, paprašyti Jo sugrąžinti pasauliui taiką ir užšalusioms širdims tikėjimą . . .

Praėjusią savaitę, per nepasižiūrėjimą buvo įvykusi klaida. "Maironie" chorui vadovauja muz. Kazys Bazys. Chorui, pirmininkauja Vladas Chinikas.

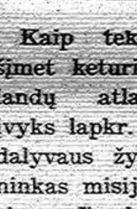

Mix Lemon Juice AT HOME TO RELIEVE RHEUMATIC PAINS

Money Back—If This Recipe Fails

Good news travels fast—many of the thousands of folks who now take lemon juice for rheumatic pain—have found that by adding two tablespoonfuls of Allenru to one tablespoonful of Lemon Juice in a glass of water, they get faster relief for the aches and pains caused by rheumatism, lumbago.

It's no surprise either, for Allenru is a 15 year old formula to relieve rheumatic aches and pains. In fact—if it does not help—your money back. What could be fairer? Get Allenru today at any live druggist. Only 85 cents—Do it Now.

Jono pasikalbėjimas su Raulu

Kur eini?

RAULAS: Jonai, koks yra mūsų gyvenimo tikslas žemėje?

JONAS: Labai gražus ir tikslingas yra mūsų gyvenimas, jeigu žinai kodėl gyveni ir kur eini. Panašiai, kiekvieno keleivio tikslas yra pasiekti paskirtą vietą. Taip kiekvieno krikščionio yra tikslas dangaus karalystė.

RAULAS: Kadangi tiek daug yra įvairių gyvenimų, kaip kiekvienas galės atsiekti jį?

JONAS: Ar esi važiavęs traukiniu?

RAULAS: Taip ir dar daug kartų.

JONAS: Pastebėjai kaip greitai bėga gamtos vaizdai pro langą: upės, miškai, kalnai, namai, laukai, miestai. O kaip atvažiavai į savo paskirtą vietą, kur tie daiktai paliko, kurie, regis, prabėgo pro traukinio langą? Pasiliko toj pačioj vietoj, kur jie buvo, tiktai tu sėdėdamas traukinyje prabėgai juos. Suprask, Raulai, kad traukinys yra mūsų gyvenimas. Kiekvienas norėdamas važiuoti traukiniu, privalome nusipirkti bilietą (tikietą). Suprask, kad bilietas yra mūsų darbai. Juo brangiau užmokėsi už tikietą, tuo patogiau ir maloniau važiuosi. Tas reiškia, kuo daugiau padarysi gerų darbų, tuo gyvenimas bus malonesnis ir patogesnis. Yra keleivių, kurie atlieka tolimas keliones. Jie važiuoja dienas ir naktis. Dieną, reiškia, tie kurie yra apšviesti šv. tikėjimo šviesa. Tų gyvenimas yra doras, skaistus, teisingas, ir jis duoda gerą pavyzdį savo artimui. O tie, kurie naktį važiuoja, dvasiška tamsybe; nieko gero nemato, tik bedievystę, suktybę, klaidinguma nieką, skriaudas ir taip toliau. Kaip nakties kelionė yra pavojingesnė ir bergždžia dėl pasinaudojimo, taip bedievio gyvenimas yra dvasiškai tuščias ir pavojingas.

RAULAS: Kadangi palygini mūsų gyvenimą prie traukinio, tai ką reiškia, kad traukinys ateina prie stoties, vieni keleiviai išlipa, o kiti įlipa?

JONAS: Kieno gyvenimo traukinys sustoja, tas turi lipti laukan iš traukinio, nes jau jis prisiartino prie savo gyvenimo pabaigos, jis turi žengti į amžinastį, ten kur jis skubinos, per visą savo gyvenimą. O tie, kurie įlipa į traukinį yra tie, kurie ateina į šį pasaulį.

J. V. S.

Įamžintas Lietuvos valstybės ženklas

Shenandoah, Pa. — Iš visų Shenandoah bažnyčių — lietuvių Šv. Jurgio parapijinė mūro bažnyčia didžiausia ir puošniausia. Ji yra gyvas ženklas, kad čia daugiausia lietuvių gyvenama.

Ši bažnyčia 1940 m., dabartinio kunigo klebono J. Karaliaus rūpesčiu liko gražiai iš vidaus atnaujinta. Navą puošia dideli religinio turinio paveikslai su lietuviškais užrašais, sienos dažytos skoningai lietuviškomis spalvomis ir motyvais mūsų liaudies meno. Bažnyčios prieangy vitražuose matome įamžintus herbus — Vytį ir Gedimino stulpus. Jauku ir malonu atsirasti tokioje bažnyčioje — kiekvienas lietuvis pasijaučia atsiradęs lietuviškoje bažnyčioje.

Spalio 26 d. ši parapija iškilmingai minėjo savo aukso sinį jubiliejų, 50 metų nuo jos įsteigimo ir pastatymo bažnyčios. Iškilmėse, be kitų svečių, dalyvavo šioje parapijoje gimę ir krikštyti šie kunigai: kun. Juozas Čepukaitis, Filadelfijos lietuvių parapijos klebonas, kun. Juozas Šukevičius ir kun. Juozas Gaudinskas — pirmas kilkė toje dienoje iškilmingas Mišias, du kiti jam asistavo.

Po Mišių monsignoras James Heir, atstovaująs J. E. Filadelfijos kardinolą, suteikė parapijai popiežiaus prisiųstą palaiminimą ir perskaitė du laiškus sveikinančius parapiją ir jos kleboną: laišką Apaštališko Delegato iš Washingtono ir laišką minėto J. E. kardinolo Dougherty, po tam suteikė palaiminimą Švenč. Sakramentu. Gauta keleta sveikinimo telegramų.

Spalio 27 dieną 9 v. ryto buvo atlaikytos iškilmingos pamaldos, egzekvijos ir Mišios, už visus mirusius parapijiečius. Pamaldas atlaikė kun. klebonas, asistuojant kun. dr. K. Batučiui ir J. Degučiui. Per Mišias vietinis lietuviškos mokyklos, vaikų choras gražiai giedojo. Nežiūrint darbdienio žmonių susirinko gan apsčiai. Spalio 29 d. liko atlaikytos gedulingos pamaldos už a. a. mirusius kunigus: kun. Andrių Strupinską, kunigą Petrą Abromaitį ir kunigą Simą Pautienių, kurie savo laiku šioje parapijoje dirbo.

Po pamaldų buvo vietos provincijos lietuvių kunigų susirinkimas, aptarti šių dienų opiausius klausimus.

Koresp.

SKAITYKITE "DRAUGĄ"

Jei žmogus dėl savo nedoro gyvenimo užsispirs netikėti, tai jo neįtikins ir neprivers tikėti jokie įrodymai ir net stebuklai.

Smulkūs "Draugo" skelbimai nedaug kainuoja, bet rezultatai esti geri. Bile kokiu reikalu pasiskelbk 'Draugo' "Classified" skyriuje. Toms turtus krauna.

Būkite malonūs SAVO AKIMS!

Tai viena pora akių visam gyvenimui. Saugokit jas. Leisdami išeksaminuoti jas moderniškiausia metoda, kuria regėjimo mokslas gali suteikti

22 METAI PATYRIMO

prbrinkime akinių, kurie pašalina visą akių įtempimą.

Dr. John J. Smetana
Dr. J. J. Smetana, Jr.
OPTOMETRISTAI
1801 So. Ashland Avenue
Kampas 18-tos
Telefonas CANAL 0523 — Chicago
OFISO VALANDOS
Kasdien 9:00 a. m. iki 8.30 p. m
Trečiad. ir sešt: 9:00 a. m. iki 7:30 p. m

DR. SELMA SODEIKA, O. D.
AKIS IŠTIRINĖJA
AKINIUS PRITAIKINA
Ofise randasi kiti pataisymo metodų įrengimai akims, kurioms akinių pagelba neužtenka.
VALANDOS:
Nuo 10 iki 5 val. kas dieną. Antradienio ir ketvirtadienio vakarais.
137 No. Marion Street
Oak Park, Illinois
(Prie kampo Lake St.)
Telephone: — EUCLID 906.

LIETUVIS DAKTARAS OPTOMETRISTAS

Pritaikina akinius atsakomingai už prieinamą kainą.
JOS F. BUDRIK
KRAUTUVĖJE
3409 S. Halsted St.
DĖL RADIO PATAISYMO PAŠAUKITE:
YARDS 3088

ADVOKATAI

Whitney E. Tarutis
ADVOKATAS
CENTRINIS OFISAS:
3133 SO. HALSTED ST.
(Lietuvių Auditorijoje)
VALANDOS: Nuo 1-mos iki 8-tos val. vak.
Tel. CALumet 6877
134 NO. LA SALLE ST., Room 2014 Tel. State 7572

Tel. PROspect 3525
V. W. RUTKAUSKAS
ADVOKATAS
6158 So. Talman Ave.
Chicago, Ill.

LIETUVIAI DAKTARAI

DR. P. ATKOČIŪNAS
DANTISTAS
1446 So. 49th Court, Cicero
Antradieniais, Ketvirtadieniais ir Penktadieniais
Valandos: 10-12 ryte, 2-6, 7-9 P.M.
3147 S. Halsted St., Chicago
Pirmadieniais, Trečiadieniais ir Šeštadieniais
Valandos: 3 — 8 popiet.
Telefonas: CICero 4276

Tel. YARds 3146
VALANDOS: Nuo 11 iki 12
Šeštadieniais: 11—12 ir 7—9
Sekmadieniais 11 iki 12
DR. V. A. ŠIMKUS
GYDYTOJAS IR CHIRURGAS
Taipgi akinius pritaikau.
3343 So. Halsted Street

DR. F. C. WINSKUNAS
PHYSICIAN AND SURGEON
2158 West Cermak Road
Ofiso tel. CANal 2345
Ofiso Val.: 2—4 ir 7—9
Trečiadieniais pagal sutartį.
Res. Tel.: HEMlock 5180

Tel. CANal 5969
Dr. Walter J. Phillips
GYDYTOJAS IR CHIRURGAS
Ofisas ir Rezidencija
2155 West Cermak Road
OFISO VALANDOS
Nuo 7 iki 8:30 v. vakarais
ANTRAS OFISAS
2017 S. Western Ave.
Tel. Canal 7171
Nuo 8 ryto iki 5 po piet kasdien

Tel. YARds 3246
DR. C. VEZELIS
DANTISTAS
4645 So. Ashland Avenue
arti 47th Street
val.: nuo 9 val. ryto iki 8 val. vak
Seredoj pagal sutartį.

Ofiso Tel.: VIRginia 1886
DR. RAČKUS
GYDYTOJAS IR CHIRURGAS
1853 West 35th Street
LIGONIUS PRIIMA:
Kasdien nuo 2:00 iki 8:00 val.
Trečiad. ir Sekmad. tik susitarus.

Telefonas: HEMlock 5849
DR. PETER T. BRAZIS
GYDYTOJAS IR CHIRURGAS
6757 So. Western Ave.
Ofiso valandos:
Popiet — nuo 1 iki 3! Vak. 7 iki 9
Nedėliomis pagal sutartį

DR. CHARLES SEGAL
GYDYTOJAS IR CHIRURGAS
4729 So. Ashland Ave.
(2-tros lubos)
Tel. MIDway 2880 Chicago, Ill.
OFISO VALANDOS:
Nuo 10 iki 12 val. ryto, nuo 2 iki 8 val. popiet ir nuo 7 iki 8:30 val. vak.
Sekmad. nuo 10 iki 12 val. ryto.

Telefonas CANal 4796
DR. PETER J. BARTKUS
GYDYTOJAS IR CHIRURGAS
1913 So. Halsted St.
Ofisas virš Boehm's Drug store
OFISO VALANDOS: 2-4 ir 7-9
ir pagal sutartį.
Res. telefonas SEEley 0434.

Tel. Cicero 1484
DR. S. R. PALUTSIS
GYDYTOJAS IR CHIRURGAS
Kamp. 15tos gat. ir 49th Ct.
OFISO VALANDOS:
Nuo 2 iki 4 popiet ir 7 iki 9 vak.
ir pagal sutartį.
Res. 1625 So. 50th Avenue
Tel. Cicero 1484

DR. A. JENKINS
(Lietuvis)
GYDYTOJAS IR CHIRURGAS
2500 West 63rd Street
OFISO VALANDOS:
Nuo 1—4 ir nuo 7—9 vakare
Tainoi pagal sutartį
Ofiso telefonas PROspect 6737
Namų telefonas VIRginia 2421

DR. MAURICE KAHN
GYDYTOJAS IR CHIRURGAS
4631 So. Ashland Ave.
Tel. YARds 0994
Rez. Tel. KENwood 4300
VALANDOS
Nuo 10-12 v. ryto; 2-3 ir 7-8 v. vak.
Nedėliomis nuo 10 iki 12 val. diena

TELEFONAI:
Office: HEMlock 5524
EMERGENCY: call MIDway 0001
Res.: HEMlock 1643
DR. ALBERT J. VALIBUS
PHYSICIAN AND SURGEON
OFISO VALANDOS:
Nuo 1 iki 3 ir nuo 6 iki 8 val. vak.
2408 West 63rd Street

DR. VAITUSH, OPT.
LIETUVIS
AKIŲ GYDYTOJAS
SPECIALISTAS

Suviršė 20 metų praktikavimo akių taisyme ir gydyme
GERAI PRITAIKINTI AKINIAI
pataisys kreivas akis, trumparegystę ir toliregystę;
palengvins akių įtempimą, prašalins galvos skaudėjimą, svaigimą ir akių karštį.
MODERNIŠKIAUSI, TOBULIAUSI EGZAMINAVIMO BŪDAI
Specialė atyda atkreipiama į vaikų akis.
Akiniai pritaikomi tiktai kada reikia.
VALANDOS:
10-tos iki 8-tos valandos kasdien.
Sekmadieniais pagal sutartį.
4712 So. Ashland Ave.
Tel. YARDS 1373

AMERIKOS LIETUVIŲ DAKTARŲ DRAUGIJOS NARIAI

Res. 6958 So. Talman Ave.
Res. Tel. GROvehill 0617
Office tel. HEMlock 4848
DR. J. J. SIMONAITIS
GYDYTOJAS IR CHIRURGAS
Val.: 2—4 ir 7—9 vak.
Ketvirtad. ir Nedėliomis susitarus.
2423 W. Marquette Road

DR. STRIKOL'IS
PHYSICIAN AND SURGEON
4645 So. Ashland Avenue
OFISO VALANDOS:
Nuo 2 iki 4 ir nuo 6 iki 8 val. vak.
Nedėliomis pagal sutartį.
Office tel. YARds 4787
Namų tel. PROspect 1930

Tel. YARds 5921.
Res.: KENwood 5107
DR. A. J. BERTASH
GYDYTOJAS IR CHIRURGAS
Ofiso val. nuo 1—3; nuo 6:30—8:30
756 West 35th Street

Tel. CANal 5123
DR. S. BIEŽIS
GYDYTOJAS IR CHIRURGAS
2201 West Cermak Rd.
Valandos: 1—3 popiet ir 7—8 v. v.
REZIDENCIJA:
6631 S. California Ave.
Telefonas REPublic 7868

Ofiso tel.: VIRginia 0036
Rezidencijos tel.: BEVerly 8244
DR. T. DUNDULIS
GYDYTOJAS IR CHIRURGAS
4157 Archer Avenue
Ofiso val.: 1-3 ir 6-8:30 P. M.,
Šeštadieniais nuo 1 iki 4 v. popiet,
Trečiadieniais pagal sutartį.

Tel. CANal 0257
Rez. tel.: PROspect 665
DR. P. Z. ZALATORIS
GYDYTOJAS IR CHIRURGAS
1821 So. Halsted Street
Rezidencija: 6600 So. Artesian Ave
VALANDOS: 11 v. ryto iki 3 popiet
6 iki 9 val. vakare.

TICKLE?

Sooche that throat tickle which comes from a cough due to a cold! Quick—get a Smith Bros. Cough Drop. (Black or Menthol—5c.)
Smith Bros. Cough Drops are the only drops containing VITAMIN A
Vitamin A (Carotene) raises the resistance of mucous membranes of nose and throat to cold infections, when lack of resistance is due to Vitamin A deficiency.

TRADE MARK

CONRAD
Fotografas

Studija įrengta pirmos rūšies su moderniškomis užlaidomis ir Hollywood šviesomis. Darbas Garantuotas.
420 W. 63rd Street
Tel.: Biznio - ENGlewood 5883
Rez.: - ENGlewood 5849

Sveikata — Brangus Turtas

Rašo **Dr. Račkus.** 1853 W. 35th St., Chicago.

VĖDINKITE KAMBARIUS!

Rudens metu, kai lauke yra darganota ir šiurpu, žmonės daugiausia gyvena užsidarę kambariuose. Daug kas bijosi "ciongo", kiti taupumo sumetimais kad šiluma neišgaruotų, uždaro kambarių langus aklinai. O tai yra klaida. Gyveną tampriai uždaruose kambariuose žmonės savo sveikatą naikina.

Visi žino, kad be oro žmogus negali gyventi. Jokia gyvybė negali gyvuoti be oro; net ir žolynas be oro ilgainiui žūsta. Bet ne visi supranta, kad alsuojamas oras tampriai uždarytame kambaryje genda. Išalsuotame ore deguonio (oksigeno) kiekis sumažėja, o angliarūkšties (carbon dioxide) kiekis padaugėja. Deguonis teikia gyvybę, o angliarūkštis yra nuodingas žmogui elementas. Kai alsuojamam ore atsiranda per daug "carbon dioxido", tai tokį orą kvėpuoti yra nesveika, o kartais net ir labai pavojinga.

Sugedusį orą kvėpuojantis patampa neatydus, jis dūsta, jam galvą skauda. O jei oras kambaryje yra per daug sugedęs, tai žmogus svaigsta ir alpsta. Kai mokyklos kambaryje alsuojamas oras sugenda, tai pasekos pasireiškia šiokios: mokiniai pasidaro neramūs, pikti, negali aiškiai minty-ti, atmintis susilpnėja ir negali tinkamai mokintis. Užtai mokyklose kambariai yra dažnai vėdinami.

Daug žmonių nusilpsta, patampa išblyškę, netenka apetito ir sirguliuoja todėl, kad negana gauna tyro oro, kad gyvena ir miega nevėdinamuose kambariuose.

Tyras oras stiprina žmogaus kraują. Netyras, sugedęs oras silpnina kraujo atsparumą prieš ligas.

Rudens metu labiau visokios ligos siaučia. Ypač slogos, džiova, pneumonija ir kitokios plaučių ligos labiau prie žmogaus kabinasi rudens bei žiemos metu. O tai todėl, kad orui atvėsus, žmonės mažiau gauna saulės spindulių, mažiau gauna tyro oro, daugiau būna tvankiame kambaryje.

Ligoniams svarbiausia gauti pakankamai tyro oro, kad pasekmingiau sveiktų.

Sveikiems labai svarbu kvėpuoti tik tyrą orą, kad išvengti ligos.

Tyras oras yra sveikatai svarbiau nei maistas ar šiluma.

Šeimininkės, saugokit savo mielos šeimynėlės sveikatą ir kasdien išvėdinkit kambarius. Ypač miegamieji kambariai privalo būti gerai vėdinami.

Daktaro atsakymai į klausimus

Atsakymas D. T. — Taip. Terpentinas yra stiprus vaistas, bet be gydytojo patarimo yra rizikinga vartoti, nes gali labiau pakenkti nei pagelbėti. Tad atsargiai.

Atsakymas J. G. — Tamsta guodiesi ir prašai patarimo kaip pasigydyti, kad tamstą dažnai "riemuo" kamuoja. Laikinai palengvins skausmą "baking soda." Bet jei tamsta turi ligą vadinamą "ulcus duodenalis", tai reikia stropiai gydytis po gydytojo priežiūra, nes ilgainiui yra pavojus gauti vėžį skrandyje.

Atsakymas P. Č. — Tamsta savo laiške sakaisi, kad jautiesi sveikas, energingas ir stiprus, tik retkarčiais diegliai perveria krūtinę, ir vėl viskas gerai. Tie diegliai krūtinėje gali reikšti paprasti gazai, arba širdies liga vadinama "angina pectoris," o gal kas kitas. Geriausia tai patikrinti savo širdies stovį bei visą savo sveikatą pas gydytoją. Dabar dar nepervėlu. Pradžioje širdies angina galima pagydyti, bet kai toji liga įsisenėja, tai baisius skausmus reikia kentėti ir pagydyti jau maža vilties. Tad patariu ir perspėju nedelsti.

Kas gėdisi vlešai išpažinti savo tikėjimą, tas jau ne krikščionis.

DOCTOR'S AMAZING LIQUID
GREAT SUCCESS FOR
SKIN TROUBLES
(externally caused)

PRAISED FROM COAST TO COAST!

No matter what you've tried without success for unsightly surface pimples, blemishes and similar skin irritations, here's an amazingly successful doctor's formula—powerfully soothing *Liquid* Zemo—which quickly relieves itching soreness and starts right in to help nature promote FAST healing. 30 years continuous success! Let Zemo's 10 different marvelously effective ingredients help YOUR skin. Also ointment form. Severe cases may need Extra Strength Zemo.

PONAS PILVAS

KAIP DABAR GYVENA PRANCŪZAI. APIE KĄ JIE DAUGIAUSIA KALBA.

Apie ką daugiausiai dabar skaitytojas galvoja? Žinoma, apie karą, apie naują kino žvaigždę ar apie ką nors į tai panašu. Prancūzas šiandien apie tai negalvoja, jo visas galvojimas nukreiptas į maitinimą. Tai prasideda nuo pat ryto, kai jis mašinališkai atsiverčia rytinės laidos laikraščio antrąjį puslapį ir atydžiai perskaito maitinimo žinybos skyrių, o tik po to jis pereina į mirimų, vietinių žinių skyrius ir tik tada viskuo nusivylęs atverčia pirmą puslapį ir nuobodžiai skaito vyriausiųjų štabų ir karo korespondentų pranešimus. Kažkur, Rusijoj, kariuomenė stumiasi 35 kilom. pirmyn per dieną. Ar gi tai greitis šiais apakusios dinamikos laikais? Žinoma, ne-tiek žmogus pėsčias nueina. Ir taip prasideda nuobodi prancūzo diena.

Po to, jis eina su krepšeliu rinkon. Uodegos, pardavėjų nemandagumas jau taip kasdieniškas dalykas, kad jis ginčijas tik taip sau, žinodamas, kad tai nepakeis įsivyravusios mados: pardavėjas nustojo šypsotis į pirkėją, tai pirkėjas šypsosi iki, žinoma, kantrybė trūksta. Parėjęs namo pasigiria, kad pardavėjai dabar malonūs kaip kalėjimo vartai. Per pusryčius pati į besiraukantį vyrą prakošia per dantis: Dabar, prieteliau, nėra ko raukytis-džiaugtis, kad tai gauni. Žiemą pirštus aplaižysi. Vyras, kartais kalbėdamas, kartais ne, pabaigia valgyti ir tada užsisvajojęs pasako: Ak, kad dabar bent kavos puodeliukas . . . Žinoma, ne valstybinės — su šmoteliu cukraus . . . Po to, pasirausęs kišenėse: Galop, kad bent padori nuorūka . . . Moteris čia atsigriebia: Kad būčiau valdžia, tai aš visai taboką panaikinčiau ir tt.

Skaitytojas mato, kad čia eina kalba apie vidutinio miesčionies tipą. Jis čia būdingiausias. Amerikietis daugiau veiklus, o prancūzas pasyvus, pripratęs prie lengvo, patogaus ir neištaigingo gyvenimo. Tatai jam ir padėjo pralaimėti karą. Jis bijojo prarasti santaupas, bijojo rizikos, ypač kad jis nieko geresnio nesitikėjo iš jo.

Popietė daugiausiai skiriama atsiminimams ir, žinoma, apie tai kaip ir kur kas gerai pavalgydavo, kokio vyno išgerdavo. Ir pasakojimasi su tokiu užsidegimu ir su tokiomis viliojančiomis smulkmenomis, kad klausydamas tikrai užsimanai valgyti. Ir taip visur namuose, kavinėse, parkuose, gatvėse . . . Visur suvaržymų ženklai: moterys stengiasi būti elegantiškos su gremėzdiškais medžio batukais, kurie kartais nustojusiose judėjimo gatvėse kažkaip klaikiai terška.

Moteris visais laikais ir visokiose sąlygose stengiasi gražiai atrodyti. Aš niekad neužmiršiu tos ispanų pabegėlės, kuri eidama per Pirinėjus taip sudėvėjo batukus, jog žengė kruvinom kojom per plonai mietse pasnigtą sniegą, bet išsiėmus paišelį raudonino lūpas . . . Kaip likti elegantiškai dabar, kai visa aptiekoriškais kiekiais skirstoma? Suvaržymai paprastai eina palaipsniu. Išpradžių, sakysime, buvo laisvai pardavinėjamos skepetaitės: moterys pradėjo siūtis sijonelius susiūdavo, dvi skepetaiti. Po to, ir tai suvaržė, bet nesuvaržė kaspinų, ir — pasirodė sijonėliai ir net bliuzkutės iš kaspinų pasiūtos. Kits dalykas — kojinės. Nuogos blauzdos, ypač pavasarį, kol nenudegę, o jei dar juodais gyvaplaukiais apaugę, net jei ir gražiai nuaugę nieko savyje patrauk iančio neturi. Ar tai reikia sakyt moterims? Jos gerai žino, kas jas gadina. Prasidėjo blauzdų dažymo gadynė. Neapsieina ir be fantazijų. Jos žino, kad kojinės didelis liuksas. Teliečka padaryti siūlę, ir kojinėta. Negana to — teko matyti ne tik nuteptą siūlę, bet paleistą akį, kad tikriau atrodytų!

Vakarienei ta pati kalba, kaip ir pietums. Po jos retkarčiais einama žiūrėti filmos, kurios esti arba daug ankstyvesnės datos, kai nieks apie suvaržymus nei nesvajojo, arba amerikoniškos. Vienose žmonės sėdi prie apkrautų valgiais stalų ir rūko cigaretes — salė reaguodama ūžauja: Šie restrikcijų dar nežino! Kitose raiti kovbojai vaikosi tūkstantines galvijų bandas. Žiūrovai šaukia: Tai būtų bifstekų! . . . Ktas numurma lyg į šalį: Keista, ten, Amerikoj, — ten arba dangoraižiai, arba arkliai ir galvijai — vis tas pats ir tas pats. Ir taip baigiasi diena, kur ponas pilvas kiekviena proga ir kiekvienu momentu neleidžia savęs užmiršti; jis primena nuolatos savo esimą, ir kas svarbiausia, kad tos rūšies kalba, kaip duona niekad nenusibosta.

J. Aistis.

ARTHRITIS

Don't despair of relief from terrible Arthritis aches or pains. The NEW Colloidal Iodized Sulphur capsules called SULPHO-KAPS often bring wel-

Don't give up hope

come relief in Arthritis due to Sulphur deficiency. Small daily cost. Money back if no relief after 30 days' dosage. Begin taking TODAY.

Your Druggist has SULPHO-KAPS

Murine soothes, cleanses and refreshes irritated, reddened membranes caused by head colds, driving, winds, movies, close work, late hours. Free dropper with each bottle. At all Drug Stores.

DAUGIAU ŠVIESOS! GERESNĖ ŠVIESA!
MAŽESNĖS ELEKTROS BILOS!

Gausite 100% daugiau šviesos vartojant "FLUORESCENT" šviesą — ir Jūsų Elektros Bilos Sumažės Per Pusę!

"FLUORESCENT" ŠVIESOS NEABEJOTINAI APSIMOKA UŽ SAVE

Virtuvinė šviesa — — $8.75, pilnai įrengta

Leiskite Mums Įrengti Gražius Moderniškus "FLUORESCENT" Šviesos Įtaisymus Jūsų Namuose ar Jūsų Biznio Vietoje.

Specialės Kainos Krautuvėms ir Tavernams)

CHERN FLUORESCENT LIGHT CO.
1900 So. Union Ave. ..... Phone: Canal 2183

300,000 Klausosi!
Klausykis ir Tamsta!

ŠALTIMIERO RADIO PROGRAMŲ

WHIP — 10 val. 1520 kil. — WHIP

SU:

- Kaimiečių Kapelija.
- Florutė (Lakštutė) Balsiutė.
- Baronas Burbulis ir Jo Frentas "Challis".
- Liuliuojančios Lietuvaitės.
- Dingusių Asmenų Paieškojimas.
- Mūsų Gyvenimas, su Adv. Chas. P. Kal.
- Pilietybės Pamokos.
- Nasturtų Dainos.
- Lietuviškas "Barn Dance".
- Jonas Perėdna.

Šaltimieras Radio Advertisers
6912 So. Western Ave.
Telephone: PROspect 4050
"The Lithuanian Hour"
Daily — 10:00-11:00 A. M.

Most "MIDDLE-AGE" Women
38-52 Years
Suffer Distress At This Time!

If this period in a woman's life makes you cranky, restless, nervous, irritable, tired, blue at times, suffer weakness, dizziness, hot flashes, distress of "irregularities"—

Start *at once*—try Lydia E. Pinkham's Vegetable Compound. It's one medicine you can buy today made *especially for women*—it helps relieve distress due to this functional disturbance. Lydia Pinkham's Compound has helped hundreds of thousands of women to go smiling thru trying "middle age."

Taken regularly—Lydia Pinkham's Compound helps build up resistance to such annoying symptoms that may betray your age faster than anything. Also very effective for younger women to relieve monthly cramps. Follow label directions. WORTH TRYING!

Pasirūpinkite DABAR Užsisakyti Gražių LIETUVIŠKŲ SVEIKINIMŲ KALĖDOMS!

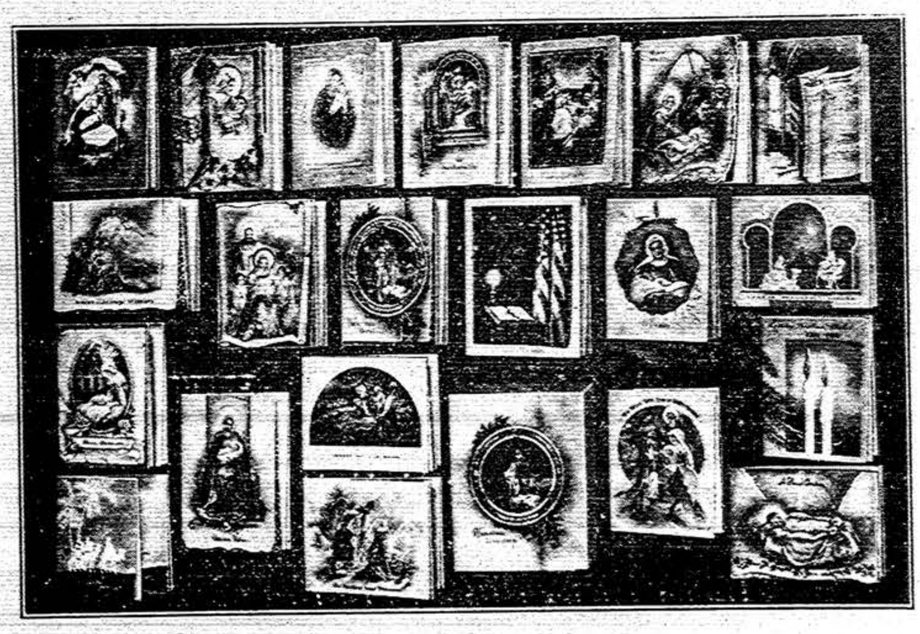

Šie įvairių spalvų Kalėdų sveikinimai, **21 iš viso — 14 lietuvių kalboje ir 7 anglų kalboje** — šiomis dienomis buvo atspausdinti, sudėti į dėžutes ir išsiųsti "Draugo" ir "Laivo" skaitytojams.

Šiame "Draugo" Kalėdinių kortelių rinkinyje visi sveikinimai yra skirtingi, ypatingo stiliaus, vaivorykštės spalvomis spausdinti, gražioje dėžutėje sudėti, ir visais atžvilgiais katalikiški. Tai bus pirmas sykis, kad kokia nors lietuviška įstaiga tokius puikius ir stilingus Kalėdinius sveikinimus yra atspausdinus lietuvių visuomenei.

Atsiminkite – 21 KORTELIŲ už $1.00

Siųskite Jūsų užsakymus tuojaus sekančiu adresu —

"DRAUGAS"
2334 S. Oakley Ave. Chicago, Ill.

DRAUGAS

THE LITHUANIAN DAILY FRIEND

uth Oakley Ave. Chicago, Illinois

Published Daily, except Sundays

A member of the Catholic Press Association

riptions: One Year — $6.00; Six Months — $3.50; Three — $2.00; One Month — 75c. Europe — One Year — $7.00; nths — $4.00. Single Copy — 3 cents.

rtising in "Draugas" brings best results.

DRAUGAS

Išeina kasdien, išskyrus sekmadienius.

umeratos kaina: Jungt. Valst. Amerikos Valsytbėse: Me- — $6.00; Pusei Metų — $3.50; Trims Mėnesiams — $2.00; Mėnesiui — 75c. Kitose valstybėse prenumerata: Metams 00; Pusei Metų — $4.00. Pavienis numeris — 3c.

Skelbimų kainos prisiunčiamos pareikalavus.

iradarbiams ir korespondentams raštų negražiname, jei nera tai padaryti ir neprisiunčiama tam tikslui pašto ženklų. cija pasilaiko sau teisę taisyti ir trumpinti visus prisiųstus ir ypač korespondencijas sulig savo nuožiūros. Koresponprašome rašyti trumpai ir aiškiai (jei galima, rašomąja ma, paliekant didelius tarpus pataisymams, ir vengiant polear asmeniškumų. Pasenusios korespondencijos laikraštin neios.

ered as second-Class Matter March 31, 1916 at Chicago, Ill. the Act of March 3, 1879.

uvių katalikų dienraščio "Draugo" rėmėjams ir skaitytojams, sveikinimus ir geriausius linkėjimus!

ų dienraštis ne vien tik patarnauja skaitytojams, informuodamas vairius katalikams įdomius dalykus, bet nurodo tikėjimo tie- ns ir saugo jas nuo smūginojo išganymo priešų.

igeriopai tepadaugėja jūsų katalikiško dienraščio skaitytojų skai-

✠ AMLETO GIOVANNI CICOGNANI,
Laodicea Arkivyskupas,
Apaštališkas Delegatas

ako buvusieji rinkimai

praėjusio antradienio rinkimų aišku, kad visuomenuotaika dabartinės vyriausybės politikos atžvilėra pasikeitusi. Nors tai nebuvo prezidento ir kon- rinkimai, tačiau ir iš lokalinių rinkimų paskivietose prie tų išvadų galima prieiti. Pakanka čia nėti dviejų didmiesčių — New Yorko ir Chicagos mų davinius. New Yorko miesto galva trečiam inui išrinktas dabartinės administracijos didelis inkas La Guardia, o Chicago į vyresnįjį teismą iško demokratų remiamą koalicinį teisininkų sąra-

Tuo būdu didmiesčiai, kaip ir praėjusiuose (1940 rinkimuose, tebestovi už prez. Roosevelto ir vidaus sienių politikos liniją. Galima numanyti, kad tas statymas nebus žymiai pasikeitęs ir tada, kai ateis reso rinkimai.

rėtų trukdytų šelpimo

ug kartų buvo kreiptasi į Didžiosios Britanijos usybę, kad ji netrukdytų šelpimo darbo vokiečių rgtuose kraštuose. Ligšiol į tuos prašymus nedaug sio tekreipta. Keliolikoj valstybių badauja, žiemai us, kenčia šaltį milijonai vaikų, moterų ir senelių, u neprileidžiama teikti jiems pašalpą. Tai nežmo-, žiauru.

staromis dienomis buvo sulaikyti maisto ir medientų transportai net į tą Prancūzijos dalį, kuri te- nepriklausoma. Sulaikyta be jokio pagrindo. Jei r kiti maisto, drabužių ir medikamentų transporūt pasiekę savo kelionės galą, ne vienam tūkstanžmonių gyvybė būt buvus išgelbėta.

krai būt gera, jei bent šio krašto vyriausybė tuo ilgiu laikytųsi žmoniškesnio nusistatymo.

negražu

ai prieš pora dienų Didžiosios Britanijos ambasaus lordas Halifax lankėsi Detroito mieste, moterys metė kiaušinius ir daržoves. Jos taip dariusios iš umo, kaltinant, kad anglų ambasadorius dedąs daug angų įtraukti Jungtines Amerikos Valstybes į ka-

ors ir taip būtų, vis dėlto taip negražiai ir nekulngai elgtis netinka. Tokiais įsišokimais situacijos akeisi. Jie, paprastai, priveda prie visai priešingų ltatų.

ei turimas koks nusistatymas prieš ar už, galima emonstruoti kad ir prieš svetimos valstybės atstovą, tam yra kitokios priemonės. Kultūringi žmonės balsui reikšti naudoja ne laukines, bet kultūrinpriemones.

ygų savaitė

savaitė yra katalikiškųjų knygų savaitė. Jos tikslyra, kad užinteresuoti plačiąją Amerikos visuomekatalikiškaja literatūra, kuri yra turtinga ir įvairi.

ai labai svarbus sąjudis.

iais laikais įvairias knygų parduotuves užkariavo ausios ir šlykščiausios rūšies knygos, priešdorovi- žurnalai. Geroms, katalikiškoms knygoms, rimns, moksliškiems žurnalams nedaug kur besuranna vieta.

Taip yra dėl to, kad patys žmonės gaudo pigios vertės literatūrą. Tą žmonių palinkimą išnaudoja įvairūs biznieriai — jiems duoda tai, ko nori, visai nepaisant to fakto, kad priešdorovinė literatūra yra nuodai, pažeidžia visuomenės, ypač jaunimo dvasinį sveikatingumą.

Pirmoje vietoje katalikams reikia atkreipti į tai kuo rimčiausio dėmesio. Jei šiandien jų namuose nesirastų katalikiškų knygų, žurnalų ir bent vienas katalikiškas laikraštis, tai iš jų, katalikų, pusės yra didžiausias ir tiesiog nedovanotinas apsileidimas.

Jau laikas yra apvalyti savo namus nuo bedieviškų ir priešdorovinių šlamštų, jų vieton įsigyti rimtos ir šaunios katalikiškos literatūros. Kai bus didesnis tos literatūros pareikalavimas, tada ir parduotuvės pradės apsivalyti nuo visokio brudo ir daugiau spausdins geros literatūros.

Ir mes, lietuviai katalikai, permažai rodome rimtesnio susidomėjimo katalikiška knyga. Tad, ir mes per šią savaitę pasistengkime praturtinti savo namų knygynėlius katalikiška literatūra.

●

Karo aukos

Veliausiomis ir apytikromis žiniomis šiame Europos kare užmuštų, sužeistų ir belaisvėn paimtų yra: Sovietų Rusijoj — 2,585,000 karių ir 230,000 civilių žmonių; Prancūzijoj — 2,365,000 karių ir 15,000 civilių; Lenkijoj — 1,675,000 karių, 250,000 civilių; Vokietijoj — 1,282,000 karių ir 15,000 civilių; Italijoj — 252,000 karių; Belgijoj — 230,000 karių; Jugo-Slavijoj — 225,000; Olandijoj — 160,000 karių; Didžiojoj Britanijoj — 134,000 karių ir 100,000 civilių žmonių.

Kaip matome iš šių statistikos duomenų, anglų karių, nors jau kariaujama su virš du metai, žuvusių ir sužeistų yra mažiausia. Į nelaisvę taip pat nedaug tėra paimtų.

Taip yra dėl to, kad anglai dar neturėjo progos sausžemy tiesioginiai su savo priešu susitikti. Ligšiol jie tik gelbėjo kitoms tautoms grumtis su Vokietija. Kitas, žinoma, anglų karo aukų vaizdas bus, jei kada teks jiems tiesioginiai susitikti su priešų jėgomis. Tuo tarpu, kaip matome, Anglijos karo jėgos dar nėra išeikvotos. Jos laikomos rezerve. Ir tai, pridėjus Amerikos stiprią paramą, beveik neabejotinai nulems karo laimėjimą.

●

Abu tokie...

"Garsas" rašo:

"Bolševikai net didelio pavojaus prispausti dar neprisipažino, kad jie padarė klaidą puldami Suomiją, Rumuniją, sunaikindami nepriklausomą Lietuvą, Latviją ir Estiją. O tas neabejotinai būtų sustiprinęs jų poziciją demokratinių šalių tarpe. Bet bolševikai tyli. Tas rodo, kad jie toli gražu dar nėra atsižadėję savo agresingų planų prieš kitas šalis. Kuo jie tada skiriasi nuo nacių? Ir vieni ir kiti yra taikos ardytojai, svetimų tautų ir valstybių smaugikai."

●

Tai buvo geras pasiūlymas

Prieš pora dienų Chicagoj kalbėjo Jan Valtin, "Out of the night" knygos autorius. Jis savo kalboj plačiai nušvietęs, kad ir komunizmas ir nacizmas yra dideli žmonijos priešai. Anot J. P. ("N-nų" koresp.), vienoj vietoj komunistai reikalavę pasisakyti, kad Amerika turi siųsti sovietams paramą ir net armiją. Jisai į tai atsakęs:

"Aš pasiūliau surinkti visus komunistus, juos apginkluoti ir nuvežti Rusijon. Po tų žodžių komunistai nutilo ir daugiau nestatė jokių reikalavimų ir net klausimų."

Tai buvo geras atsakymas.

●

Sovietų Rusija šaukiasi pagalbos, tačiau jos diktatorius dar nė pirštų nepajudino, kad suteikti ligšiol persekiojamiems Rusijos žmonėms religijos, spaudos ir susirinkimų laisvę. Sakosi kovoją už demokratiją, bet apie demokratinių dėsnių įgyvendinimą savo krašte ir girdėti nenori.

●

Garsus rašytojas ir kalbėtojas kun. James M. Gillis, kurs yra "The Catholic World" redaktorius, padarė visai teisingą pareiškimą, kad **komunizmo, nacizmo ir tų abiejų izmų visų sukeltų blogumų šaltinis yra ateizmas.**

●

Spalio mėnesio "Studentų Žodžio" numeris išėjo truputį suvėlavęs, bet gražus ir turiningas. To numerio viršelį puošia naujojo Marianapolio Kolegijos rektoriaus kun. dr. Juozo Vaško atvaizdas. Šiame numeryje randame keletą tikrai rimtų visuomeninio pobūdžio straipsnių.

("Draugas" 1916 m. lapkričio 6 d.)

Rusai nebenori... "Russkoje Slovo" praneša, kad Rusijos valdžia nebemananti duoti pašalpą pabėgėliams ir tremtiniams.

●

Lietuvoje žmonės valgo varnas... Kad mūsų broliai pasilikę Lietuvoje tikrai badauja galima spręsti ir iš to, kad žmonės valgo varnas ir varnų kiaušinius.

●

Prašo pagalbos... Mūsų numylėtos upės Nemunas ir Vilija pilnos lavonų, mūsų gražiausi miškai skamba nuo aimanų badu marinamų, išniekintų motinų, vaikų ir senelių. Dabar Lietuva šaukiasi viso civilizuoto pasaulio pagalbos, o ypač mūsų.

●

Ginkime....

Vargstančią tautą Lietuvą ginkim
Tverkime laisvę, pančius naikinkim.
Stokime į kovą griauti vergiją
Tverkime laisvą savo žmoniją.
Tu sužeistoji priešų piktųjų —
Lauki pagalbos vien iš savųjų.
Vyrai, kas gyvas busti pradėkim,
Gelbėt tėvynę vargšę padėkim —
Dėkim skatiką, kam tik jo yra;
Lietuvos labui lai grašiai byra.

●

Pamišo nuo rūkymo... New Yorke sakoma, kad nuo rūkymo pamišo moteris, o, be to, ji mėgo juodą stiprią kavą.

"Kovokite ne žodžiais, bet pavyzdinga gyvenimu", — pasakė pulkininkas Paqueronas, pavyzdingas prancūzų katalikas.

Po svietą pasidairius

Lietuvių Piliečių Komitetas Išlaisvinimui Browderio sako išsiuntęs penkis šimtus peticijų kuopoms, klūbams, kad visi prašytų prez. Roosevelt'o išlaisvinti Browderį iš federalės džėlios Atlante. Norima sukolektuoti du milionus parašų.

Sakysiu, žioplas tasai komitetas. Jam reikėjo surinkti milioną parašų ir pasiųsti Browderiui, kad jis nefiksintų (neklastuotų) savo pasportų. Jei tai būtų padaręs, dabar nereikėtų prašyti prezidento pasigailėjimo.

Brooklyn'o lietuviškų balšavikų gazieta apgarsino, jog iki spalių 14 d. Lietuvių Komitetas Medikalės Pagelbos Sov. Sąjungai surinko $4,766. Sandariečiai sako dėti žodžio "Lietuvių," nes lietuviai balšavikai neturėtų jie visa dūšia tarnauja Rusijai.

Kodėl balšavikai vartoja tą žodį? Greičiausia jaučia, kad neužilgo toji "medikalė pagelba" priseis sau panaudoti, o jie vis gi skaitosi lietuviais.

Iš aptrunijusių lapų

"Dorisville, Ill. — Sosiedui paprašius A. Tamulį kūmuosna, socialistai jam grąsino mirtimi, jei jis neš kūdikį prie krikšto. Visgi kūdikis buvo pakrikštytas. Dėl to kūdikio krikšto "Keleivis" prirašė tiek melų, kad sveiko proto žmogus niekados neprisileistų to daryti." ("Draugas" 19:6 m.)

Lapkričio 1 d. Baltimore, Md., Lietuvių Dienoje surinkta aukų apie $3,000. Socialistai buvo gavę leidimą atskirai rinkti aukas. Prieš pat tą dieną miestas užgynė jiems rinkti aukas. Gerieji žmonės pasiūlė jiems aukas rinkti išvien. Jie nesutiko, išėmus kelis. Jų šulai G. ir R. vaikščiojo gatvėmis ir gązdino rinkikes, kad jos būsia suareštuotos, nes miestas uždraudęs rinkti aukas." ("Draugas" lapkr. 6, 1916 m.)

Socialistai kaip žinoma, buvo paskelbę savo tarpe obalsį: nei cento Lietuvai.

Chicagoje Joseph Fiferman užsinorėjo išsigerti, bet kišenėj neturėjo nei cento. Tuomet jis užsimanė nueiti pas dentistą, idant jam ištrauktų auksinį dantį, kurį nunešęs saliunan tuojau pragėrė. Bet kadangi daktarui už danties ištraukimą neužmokėjo, tai atsidūrė teisman. ("D." 1916 m.).

Prašau Nesijuokt

Paklebenkų namuose praeitą nedėlią buvo parė. Suvažiavo daug svečių. Per vakarienę, kaip paprastai dabar, kalbos dažniausiai sukasi apie vainą. Jonas Burbuliukas, norėdamas svečiams parodyti, koks smart yra jų vaikas, paklausė:

— Džimi, pasakyk mums, koks difrens tarp paprasto šautuvo ir armotos.

— Difrens yra toks pat kaip tarp papos ir mamos kalbėjimo. Kai mama pradeda kalbėti, tai papos nei balso negirdėti.

Jonas Tarapaila vakar sugavo kišenvagį. Laikydamas už rarkos jis sako vagiliui:

— Pasileidėlį tu, kaip tau ne gėda svetimų kišenius kraustyti. Gaila, kad neturiu lazdos, ot, tai duočiau.

— Mister, — atsakė jam vagilius, — paleisk mane aš bėgsiu atnešti lazdą.

GRAŽUS REGINYS

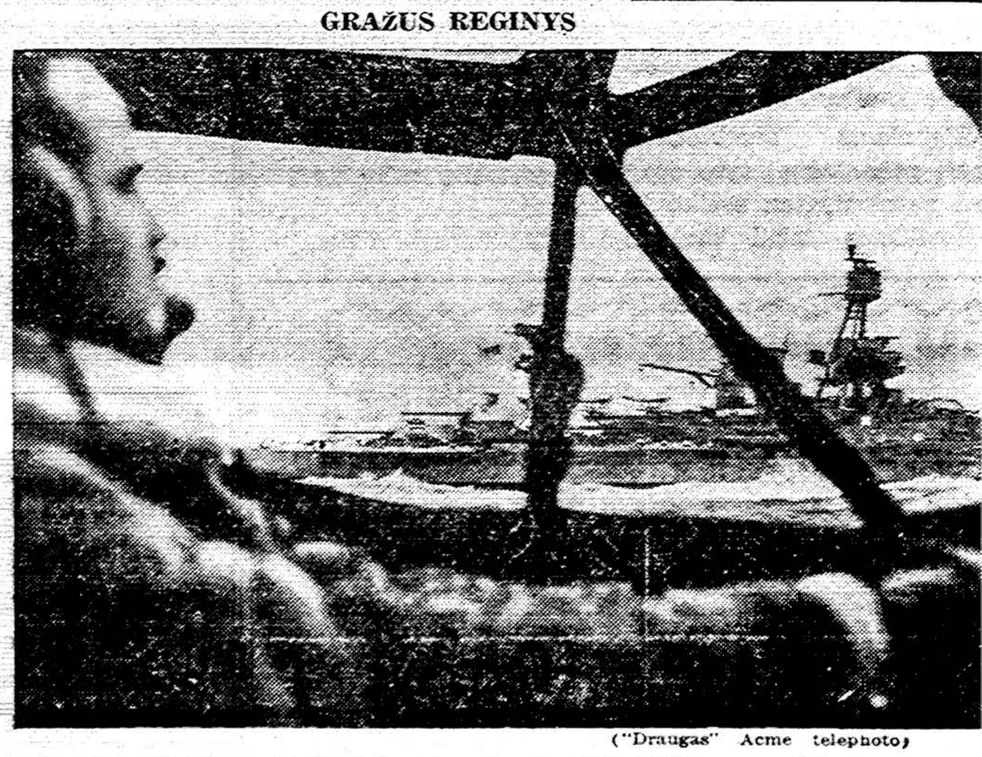

("Draugas" Acme telephoto)

Atlantiko padangėse skridikas E. D. Minner vairuoja jūrinį lėktuvą, priklausantį U. S. laivyno oriniam patruliui. Jis per priešakio langą gali aiškiai matyti, kaip apačioj per vandenyno bangas pūškuoja karo laivas su U. S. vėliava (Photo approved by U. S. Navy).

A. Rachmanova

erys Raudonojoj Audroj

Vienos Rusės Dienraštis

Į lietuvių kalbą išvertė Izabelė Matusevičiūtė

(Tęsinys)

Spalių 4 d.

Motina išvažiuoja į Tiumeną. Per komisaro dukterį, aš mokau, ji gavo geležinkelio bilietą. Komisaras o, kad jo duktė galėtų gauti pianino pamokas. Pia- dabar yra valdžios nuosavybėje, ir jei nėra leidimo rėti, tuoj atimamas ne tik instrumentas, bet ir areš- ma. Tokių atsitikimų Omske jau yra buvę. Visi pa- mano motinai laimės, kad ji gali važiuoti, nes visai odami leidimai važiuoti geležinkeliu, ir paprastam ui jis gauti yra visai negalimas dalykas.

Spalių 10 d.

Dabar pianinas pas mus vagone. Visas nuo dūžių potas, politūra veik visa nutrankytą, bet jo išvaiz- štisus metus jis stovėjo malkų pašiūrėje šaltakalvio janinovo, po malkomis ir šiaudais paslėptas nuo vis- natančių čekistų akių.

Džiaugiamės jį turėdami, nes koks gyvenimas be mu- s!? Apie šį brangų baldą, kaip apie pasaką svajojau. janinovas nieko nenorėjo iš motinos paimti!

Pianinas stovi vagono viduryje, jį padolydamas į dvi Jo tonas yra svetimas, geležinis tuščias. Vistik jis pianinas! Motina atsisėda prie jo, bet nė vieną kartą lėjau ką nors ligi galo paskambinti, visada ji turėjo ti. Irena aplink džiūgavo kaip išalkęs vilkas, ir skam- ištisas valandas. Ji mano, kad per porą dienų ji turi ekti to, kiek ji per ilgą laiką technikoje atsiliko.

Spalių 13 d.

Irena man parnešė laišką nuo Otmaro. Labai mielą ką. Žinoma, yra keletas klaidų rusiškoje rašyboje, ir tas miela! Daugelį kartų aš perskaičiau šį laišką! žinau kiekvieną žodį, kiekvieną raidę, kiekvieną kšnelį galėčiau nupiešti.

Tu, mano mielasis, kodėl dabar ne pas mane? No- au tau pasakyti, kaip tave laimingu norėčiau padary- Ar man pavyks? Tu abejoji savo laiške, ar aš šian takiame baisiame ore pas tave ateisiu į biblioteką ta- pasitikti? O, kaip tu gali taip klausti! Ar galėčiau venti, jei tavęs nors vieną dieną nematyčiau?

Spalių 19 d.

Vizitinė kortelė nuo Lipos Udincevos, gimnazijos lai- mokslo draugės; dabar ji jau auklėtoja viename vai- darželyje. Aš ją turiu atlankyti?

Grįždama iš bibliotekos, aš užsukau į vaikų globos mus. Tai tamsus namas, laiptai veik sulūžę, ąsla aistyta ir šlykščiai dvokianti. Dideliame kambaryje, r miega vaikai, guli šiaudų maišai ant žemės, be skal- nių, bet aplipę daugybe blakių ir utėlių. Nešvara, arvė, dideliausias neturtas. Iš turgų aikščių, geležin- lių stočių ir gatvių surenkami vaikai ir čia suvešami, paskui toliau siunčiami į vaikų prieglaudas. Tikros ikų prieglaudos dar aš nesu mačiusi, bet po to, kaip viskas išrodo, aš nesistebiu, jog vaikai pabėga, kad lėtų po grynu dangum pernakvoti.

Lipa mane priėmė:

— Aš žinau, tu domiesi tik trimis dalykais. Aš no- čiau tau parodyti šiuos vaikus. Aš žinau, tu nori vi- da visuose žmonėse rasti tik gera, ir tau gieda laks- ngalos ir iš blogiausios žmogaus širdies. Bet labai no- čiau žinoti, ar tu tuos paukštelius rasi ir sielose tų nonių, kurie yra tėvai šių nelaimingųjų.

Paskutinį žodį ji pasakė tokiu tonu, lyg dėl mano tos silpnybės ji pyktų.

— Ką tuo norėtum pasakyti, Lipa? — paklausiau.

— Štai, šitie vaikai ten kampe! Jie man išardė ervus, aš į juos negaliu pažiūrėti!

Ąsloje ant šiaudų maišė sėdėjo trys vaikai, skarma- nose susukti, išblyškusiais, žemės pilkumo veidais, kaip paprastai atrodo apleisti vaikai. Akys žvilgčiojo nera- miai, nuogos, kaip šeivos rankelės buvo purvinos. Taip ką nors nešvaraus aš nemačiau savo gyvenime.

— Pasakyk, mažyti, kada tu paskutinį kartą prau- sei? — paklausiau maloniai vieną vaikų. Tai buvo berniukas, kurį aš laikiau ne daugiau aštuonerių metų amžiaus, bet Lipa tikrino jis esąs jau virš vienuolikos. Vaikas man nieko neatsakė, tik į mane pasižiūrėjo iš apačios kreivai, piktas kaip mažas vilkiūkštis. Jo gel- toni plaukai buvo apdrikę ant kaktos, bet taip, kad dar galėjo žiūrėti, bet žvilgsnis turėjo išraišką laukinio gy- vėto, galvojau pilna skausmo. Vaikas laikė seserį ant rankos tvirtai, mažą mergaitę visiškai idiotišku veidu, vyno. Ką turėjo tas kūdikis iškentėti, kad taip toli nu- vant kurio buvo sustingęs kurtus juokas. Ji darė įspū- džio, kad viską pamiršusi ir ant visados prapuolusi. Ir ji pasižiūrėjo iš apačios į mus; tuo pačiu metu, kai ber-

KOKS GYVENIMAS BOLŠEVIKŲ LAGERIUOSE IR IŠTRĖMIME.

– Ką pasakoja lietuvis, ištrūkęs iš bolševikų kalėjimo. – Penki vyrai – viena lova. – Ant kapų duobė prigimties reikalams. – Žiemos gyvenimas nekūrentoje cerkvėje. – Įkinkyti į ropes. – Komisaras nori šilto pieno – traukiny vėžas karves.

Rašo K. J. Prunskis

Muravjovo laikai vėl pasi kartojo. Iš tėviškių išrauti lietuviai žvangina pančius raudonuose kalėjimuose, la- geriuose, barakuose, ištrė mime. Ką jie ten pergyve- na? Daugelis baisiąsias paslaptis nusineš į kapus, svetima velėna pridengs jų žaizdas ir randus, kurias padarė svetimi žmonės. Gal kaikurie išlikę gyvieji papa- sakos savo vaikams apie šiurpius pergyvenimus, ka- da juos laikyta lyg gyvu- liais, lyg vergais. Ir per kartų kartas eis gandas apie baisius raudonuosius barbarus, kurie laisvą lietu- vį rakino kalėjimo ir ištrė- mimo pančiais.

Be trumpų telegramų ne- turime dar, rodos, nei vie- no laiško iš lietuvių tremti- nių, bet iš ankstybesnių at- sitikimų turime apsčiai me- džiagos, nušviečiančios koks gyvenimas bolševikų kalėji- muose ir ištrėmime.

Lietuvis aprašo bolševikų nelaisvę

Turiu prieš akis kun. V. Grašio knygelę "Atsimini- mai iš bolševikų nelaisvės." Jis yra buvęs klebonu Ru- sijoje ir po revoliucijos jam teko gerokai laiko pra- leisti bolševikų kalėjimuo- se. Jis matė kruvinai čekos sudaužytus, guzuotus žmo- nes, girdėjo klykiančių mo- terų verksmą.

— Kameroje, — aprašo jis savo gyvenimą, — ski- riamoje tik dėl vieno as- mens, uždarė mus penkis. Čia buvo tik viena lova ir vienas suolelis, todėl ir gu- lėdavome, ir sėdėdavome ant asfalto grindų. Nedidelis, esąs prie pat lubų, geležį- mis užtvertas langas maža įleisdavo šviesos.

Valgydino menkai — gau- davome dienai 1 svarą duo- nos, puodelį skystos sriubos ir arbatinį šaukštelį smul- kaus cukraus. Sargyba bu- vo labai šiurkšti. Vieną kartą paprašėme atnešti van dens indams išmazgoti. "Užmirškite šituos buržuji- nius papročius," buvo atsa- kymas. Vienam kaliniui su- sirgus, gydytojas jį apžiū- rėjo, parašė receptą, bet vaistų negavo. Ligonis ėmė prašyti, sakydamas, kad be vaistų gali numirti. "Jeigu numirsi, tai vienu buržuju bus mažiau," — atsakė (p. 26).

Koncentracijos stovyklose

Nekartą juos terorizavo išveždavo iš kalėjimo ir taip sudarydami viską, jog manė, kad veda sušaudyti. Tą nieku nekaltą knygą nu- teisė 5 metams į koncentra- cijos stovyklą. Štai kaip jis aprašo tą laikotarpį:

— Koncentracijos stovyk- la buvo įtaisyta Avraamiev- sko vienuolyne. Belaisvius vyrus patalpino apatinėje cerkvėje, viršutinę gi per- dirbo į teatrą. Be to vidu- je, prie didžiųjų durų, įtaisė kalvę, o

ant kapų iškasė duobę ka- linių prigimties reika- lams.

Šventadieniais visus kali- nius varinėdavo į viešus darbus (p. 31).

Baisi tremtinio kelionė traukiniu

Vienu metu kalinamą kun. Grašį sumanė su kitais pervežti į kitą vietą:

— Kelionė tęsėsi 2 ir pu- sė savaitės . . . Susodino į prekių vagonus, kurie buvo vėjo perpučiami ir lietaus perlijami. Iš lentų įsitaisė- me laktas. Vagonuose bu- vo pastatyti geležiniai pe- čiukai, bet malkų nedavė. Traukiniui sustojus iššok- davo iš kiekvieno vagono po keliolika vyrų, griebdavo po keletą pagalių gelžkelio mal kų ir šokdavo atgal vago- nan. Vietinis sargas nore- davo uždrausti, bet kol jis atbėgdavo, traukinys jau pradėdavo eiti ir jis tik keiksmu mus palydėdavo . . . Pervažiavus Volgą radome laukus jau apsnigtus . . . Kas turėjo miltų, kruopų ar bulvių, tas virdavo. Bet tas darbas būdavo nelen- gvas, nes traukinys, ar tai dėl daugumo vagonų, ar dėl kitos kokios priežasties, smarkiai trukčio daro; pri- seidavo tad puodelis laikyti ir neretai, kad ir kuorūpes- tingiausiai saugojant, išvir- sdavo ir valgis išsipildavo (p. 34).

Mirtinas pavojus sušalti

Pasiekus Ekaterinburgą, šaltis, kaip gilčinė ėmė juos kankinti.

— Reikėjo (iš traukinio) eiti pėstiems apie 5 km. (apie 3-4 mailias), o kadan- gi nešėmės su savimi ir daiktus, tad sušilome ir pa- vargome. Privedė prie dva- sinės moterų mokyklos ir ilgai neleido į vidų. Bestо- vėdami ant vėjo, pradėjo- me drebėti nuo šalčio, mo- terys ėmė balsiai šaukti ir verkti. Tuomet pasirode vietinis komendantas ir taip į mus prašneko:

— Ko bliaujate? Liepsiu pasťatyti kulkosvaidį ir vi- sus iššaudyti.

Pagalios vyrus įvedė į cerkvę. Baisiai nusigando- me įsitikinę, kad ji nekūre- nama, o lauke buvo 20 laip- snių šalčio. Kaikurie ant cementinių grindų pradėjo kurti ugnį. Cerkvė prisi- sipildė dūmais, o šilumos buvo mažai. Komendantas pamatęs ugnį, pareiškė, kad kūrentojus sušaudysiąs.

Prisiėjo tad visokiais bū- dais gelbėtis nuo šalčio. Vidurnaktį keliolika vyrų imdavo bėgioti ratu, paskui muštis ligi sušilsiant. Per dvi dieni nuo peršalimo apie 100 asmenų susirgo ir buvo išvežti ligoninėn. Mū- sų laimei po dviejų dienų šaltis atpuolė.

Nušalo ausis ir kojas

— Be to, dar negaudavo- me vandens ne tik praustis, bet ir gerti. Mėginome tirpdyti sniegą, bet šaltoje cerkvėje netirpo. Vėliaus davė mums bačką ir liepė patiems atsivežti iš upės vandens: taigi dešimts vy- rų įsikinkę į rogės vežiojo.

Tokioje padėtyje išbuvo- me tris savaites."

— Nižniame Tagyje mus patalpino buvusiame mote- terų vienuolyne. Čia šaltis siekė ligi 35 laipsnių. R. (—žemiau nulio). Iš mūsų būrio per neatsargumą . . . vienas nušalo ausis ir ap- kurto, o kitas kojų pirštus, kuriuos gydytojas sakė reik sią nupiauti. (p. 36).

Rusai geri, tik bolševikai žiaurūs

Lietuvis kalinys, pasako- damas bolševikų žvėriškus darbus, nepamiršta suminė- ti, kad pati rusų tauta, gy- ventojai nekartą yra paro- dę daug žmoniškumo.

— Būdamas uždarytas vienų vienas atskiroje ka- meroje ypač sunkiai pris- lėgtu jaučiausi pirmą Ve- lykų dieną. Giliai susimąs- čiusį mane pažadino durų rakto skambėjimas. Koks buvo mano nusistebėjimas, kada kameron įėjo ne ko- mendantas, ar čekistas, bet maža mergaitė, kuri rusų papročiu pasveikino žo- džiais: "Kristus prisikėlė," įdavė puokštę tik ką pražy- dusių pavasario gėlių ir meiliai linktelėjusi išėjo. Pasirodė, jog kalėjimo pri- žiūrėtojas įleido savo duk- relę . . .

Kada mūsų ešaloną varė dieną per miestą, tai gyven- tojai matė kokiame liūdna- me stovyje randasi daugu- mas belaisvių: vieni apsiri- šę galvas skara, ar rankš- luoščiu apsivynioję, kiti maišu apsigaubę, daugelis vyžoti. Gyventojai rodė užjautos žodžiais ir veik- smais, būtent, kaip kada jie metė mums per sargy- binių galvas duonos bande- les (p. 39).

Komisaras nori šviežio pieno — vežasi karves

Kai tas lietuvis kalinys važiavo iš tų baisių kančių, teko matyti komisarų trau- kinį:

— Pusiaukelyje pavijo mus traukinys, kuriuo grį- žo Trockis, taip pat iš Eka- terinburgo. Jo traukinys buvo netoksai, kaip mūsiš- kis: ten matėsi du garve- žiu naujos konstrukcijos. Vagonai buvo tik I ir II klasės; buvo kalbama, kad esanti vežiojama ir karvė, kad komisaras visados tu- rėtų šviežio pieno. Nes iš Ekaterinburgo Maskvon va žiavome 2 ir pusę savaitės, Trockio traukinys tą kelią perbėgo per 5 dienas 41).

Toksai gyvenimas "la vės ir lygybės" krašte.

niuko akyse galėjai išskaityti nepasitikėjimo ir neapy- kantos, mergaitės akyse spindėjo ašaros.

(Bus daugiau.)

KAI VIŠTA SU VISCIUKAIS

("Draugas" Acme telepho

U. S. Atlantiko orinių patrulių lėktuvnešis su patru- liniais bombonešiais, paruoštais kas momentas paleisti juos oran. Vienas bombonešių įtempiamas į lėktuvneši, matyt, jo taisymui (Photo approved by U. S. Navy).

Kas neturi džiaugsmin vilties ką nors padaryti bulai, tas nepadaro nieko pusėtinai ir palieka nes- ningas ir tinginys.

WHOLESALE

LIQUO ĮSTAIG

(Sveziojan po visą Chicago

REMKIT SENĄ LIETUVI DRAUG

E. KANTER, Sec

MUTUAL LIQUOR C

1707 S. Halsted St.

Tel. BOULEVARD 0014

NEŽIŪRINT KUR BŪNA — NAMUOSE — SVEČIUOSE — AR VAŽINĖJANT LAUKUOSE — VISA CHICAGOS IR APYLINKĖS LIETUVIJA KASDIEN SU ATYDA KLAUSOSI

MARGUTIS

RADIO LAIKRAŠČIO PROGRAMŲ

Vienintėlis ir Smagiausias Vakarinis Lietuvių Programas Amerikoje!

— DEŠIMTI METAI! —

SEKMADIENIAIS 1 val. p.

KITOMIS Dienomis 9:30 v. va

PENKTAD. ir ŠEŠTAD. 7 v.

WHFC—1450 ki

6755 So. Western Avenue

Phone: GROvehill 2242

Ar Jūs Galite Pasistatyti Sau Nam

ARBA ATNAUJINTI DABARTINĮ SAVO NA

Mes parūpinsime jums Statybos Medžiagą, o jūs galė išmokėti lengvais mėnesiniais mokėjimais. Nereikia ni imokėti.

PASISTATYKITE SAVO NAMĄ PATYS

PLANAI DUODAMI DYKAI

DOUGLAS LUMBER COMPANY

2700 WEST ROOSEVELT ROAD

PHONE: KEDZIE 3840

Jau Laikas Nešiot Vilnonius Šveter

Moderniškai Gražūs — Gerai Padirbti — Šilti Visokiam

DIDELIS PASIRINKIMAS VISOKIŲ

Sportiškų Viršutinių Vyrams Marškinių, baltų ir spalvuotų. Vilnonių šveterių. Paančekų, Pirštinių ir Kepurių. Vilnonių Apatinių Vyrams Marškinių.

BRIDGEPORT KNITTING MILL

504 WEST 33rd STREET — — — Arti Normal

Telefonas: VICTORY 3486 F. SELEMONAVICH,

Atdara kasdien, vakarais ir Sekmadieniais

LABDARYBĖ

Lietuvių R. K. Labdarių Sąjunga: **K. Sriubienė**, m.; **P. Fabijonaitis**, sekr.; **kun. Ig. Albavičius**, iž- inkas, 1515 So. 50th Ave., Cicero, Ill.; **kun. A. Lin-** s, Prieglaudos Statymo Komisijos pirmininkas.

darybė ir žmogaus as

bdaringos dirvos veikė- ažnai nusiskundžia, kad veikimas jau įgriseęs. ų susirinkimai neskait- o ir pajėgos silpnos. kyla klausimas, kaip vinti kuopų susirinki- ir padidinti skaičiumi? gyvinimui mūs susirin- , kuopų veikėjai priva- ikyti ir lūpose ir širdy arybės idealą.

bdarybės tikslas yra i beturčius. Visi veikė- privalo atminti, kad tieji Tėvai laimina lab- ngus darbus. Už labda- us darbus yra skiriama otini atlaidai.

mogus nusipelnęs visuo- s atlaidus, kaip Bažny- mus mokina, yra šven-

adangi nėra kataliko, s neskaitytų savo auks- siu tikslu gyvenime sie- išganymą, tai labdary- veikėjai būtinai turi odyti dabartiniams na- s ir būsimiems, kad lab- ngas veikimas yra la- tinkamas įrankis tam ekti.

i šiol labdarybės idea- išskiriant kaip yra mi- as Bažnyčios apeigose, as niekur jos nepajudi- O kaip gaila. Kiek čia i turtais nenuperkamos ės. Pats kataliko svar- sias idealas glūdi pasi- ęs labdarybės ideale.

abdarybės idealas gali- prilyginti prie garsaus ptoriaus paminklo. Pa- klas yra baigtas, bet dar engtas. Minia susirinkus ia paminklo pamatyti leidus uždangai. Pana- laukia visuomenė lab- ybės idealo vykdymo.

ra pripažinta, kad nė as žmogus negali kuo susidomėti, ko jis ne- ranta. Jam pirmiausiai ia dalyką išaiškinti, jį reikalu supažindinti, o tada žmogus imasi veiks- Juk ir misijonieriai yra čiami į pagoniškas ša- ne kam kitam, kaip tik ažindinti tuos žmones su tščionybės idealu.

Viktoras Balanda

as ryžtasi laimėti, tas i retai pralaimi. V. L.

ASHINGTONAS, lapkri- 5 d. — Laivyno sekreto- Knox šiandie pareiškė, apginklavus prekybinius s labai sumažėtų jų žu as dėl submarinų atakų. marinai nemėgstą apgin otų laivų, pasak Knox.

ONOLULU, lapkričio 5 — FBI agentai suarešta- penkis japonus, kurių ke kaltinami bandę įsigau sigauti į Pearl Harbor yno stotį pasinaudoda- svetimais asmenybės įro nais. Penktasis jiems s popierius suteikęs.

Prie seimo esame prisirengę...

Laukiame atstovų ir svečių

Spalio mėn. 29 d. įvykęs labdarių sąjungos priešseiminis susirinkimas Šv. Kryžiaus parap. salėj buvo gausingas ir gyvai svarstė vi- sus bėgamuosius sąjungos reikalus. Ilgai apsistota prie senelių prieglaudos statymo komisijos raporto ir prie būsimojo labdarių seimo. Prieglaudai baigti, kaip pasirodo, trūksta lėšų ir dėl to kreipiamasi į geraširdžius lietuvius, kad jie šiuo tarpu būtų duosnesni svarbiam ir šventam labdarybės reikalui.

Sąjungos 22 seimas bus lapkričio 16 d. Šv. Kryžiaus parap. salėj. Pranešta, kad centro valdyba jau yra viską tinkamai sutvarkiusi ir dabar tik prašo, kad draugijų išrinktieji atstovai neužmirštų atvykti ir kad kuo daugiausia svetelių jame dalyvautų. 1-moji kuopa, veikianti Šv. Kryžiaus parapijoj, yra prisirengusi tinkamai priimti ir seimo atstovus ir svečius. Jos veikėjos paruoš šaunius pietus, kurie bus po pamaldų ir prie kurių visus nuoširdžiai užkviečia. Seimo prirengime ir patarimais ir darbu daug gelbsti gerb. kun. A. Linkus, Šv. Kryžiaus parap. klebonas, kuris yra pakviestas ir referatą apie prieglaudą seimui paruošti.

Ciceros, 3-čia kuopa, raportavo, kad lapkričio 30 d. parap. salėj turės kauliukų žaidimą, o 23 kp., Marquette Park, lapkričio 8 d. Kitose kuopose taip pat yra veikiama ir rūpinamasi, kad ne su tuščiomis vykti į labdarių 22-rąjį seimą. **Ib.**

"Kiekvienas žmogus alksta Dievo", — pasakė graikų rašytojas Homeras.

NACIONALINIS MEISTERIS

("Draugas" Acme Telephoto)

Floyd Wise iš Prairie Center, Ill., kurs lapkričio 3 d. kornų skinimo konteste laimėjo nacionalinio meisterio (čempijono) titulą. Per 80 minutas jis priskynė 45.37 bušelių kornų. Kontestas įvyko Tonica, Ill., farmoje.

Gimimo Panelės Šv. bažnyčioje užprašytos šv. Mišios už a. a. Juozapo Leshe sielą, lapkričio 7 d., 8 valandą ryto.

Jau suėjo 11 metų, kaip negailestingoji mirtis išplėšė iš mūsų tarpo mylimą vyrą ir tėvelį.

Širdingai prašome gimines ir pažįstamus pasimelsti už jo sielą.

Kazimiera Aučūnienė

Apsilankė "Draugе"

Vilimas Jankauskas, westsidietis, kuris keleta mėnesių atgal buvo pašauktas į Dėdės Samo kariuomenę, šiomis dienomis leidžia trumpas atostogas su savo tėveliais, gyv. Douglas Park apylinkėje. Prie progos buvo užėjęs ir į "Draugą" pasimatyti su savo senais draugais ir pažįstamais. Sakosi, dabar mokosi karišku dalykų, ypač aviacijos Louisiana miestelyj (Missouri valstybėje) ir tikisi būti paskirtu į aviacijos skyrių.

Jaunas kareivis praneša, kad paskutinuoju laiku daug lijo Missouri vals. ir nelabai jauku gyventi palapinėse ant lauko. Sako, apleis Chicagą lapkr. 7 d., tad ir linkime maloniam jaunuoliui geriausios kloties. **V.**

PLATINKITE "DRAUGĄ"

A. † A.

PETRAS RAMONAS

(Gyveno: 1732 S. Union Ave.)

Mirė lapkr. 3 d., 1941, 11:30 val. vak., sulaukęs pusės amž. Gimęs Lietuvoje, Kilo iš Plungės parap., Raulakių km. Amerikoje išgyveno 34 m.

Paliko dideliame nuliūdime: moterį Oną (po tėvais Narmontaitė); sūnų Kazimierą; seserį Suzanną; 2 pusseseres, Leliją Lukošienę ir Kazimierą Dakanavičienę ir jų šeimas; svogerį Antaną Narmontą; pusbrolį Juozapą Jašinską, ir daug kitų giminių, draugų ir pažįstamų.

Lietuvoje paliko motiną Zenaidą Ramonienę ir gimines.

Velionis priklausė prie Chicagos Lietuvių draugijos.

Kūnas pašarvotas P. J. Ridiko koplyčioje, 710 West 18th Street. Laidotuvės įvyks šeštadienį, lapkričio 8 d. Iš koplyčios 8:30 val. ryto bus atlydėtas į Dievo Apveizdos par. bažnyčią, kurioje įvyks gedulingos pamaldos už velionio sielą. Po pamaldų bus nulydėtas į Šv. Kazimiero kapines.

Nuoširdžiai kviečiame visus gimines, draugus ir pažįstamus dalyvauti šiose laidotuvėse.

Nuliūdę: **Moteris, Sūnus, Sesuo, Pusseserės, Pusbrolis ir Giminės.**

Laid. direktorius P. J. Ridikas, tel. YARds 1419.

TURTAS VIRŠ .. $6,000,000

APART APSAUGOS, TURIME ATSARGOS FONDĄ VIRŠ. $535,000

Nėra Saugesnės Vietos Dėl Taupymo Pinigų

MES MOKAME 3% ANT PADĖTŲ PINIGŲ

Valandos: Kasdien — 9 val. iki 4 val. p. p.
Trečiadieniais — 9 val. iki 12 val.
Šeštadieniais — 9 val. iki 8 val. vak.

STANDARD FEDERAL SAVINGS and LOAN ASSOCIATION of Chicago
JUSTIN MACKIEWICH, Pres.
4192 Archer Avenue
VIRginia 1141

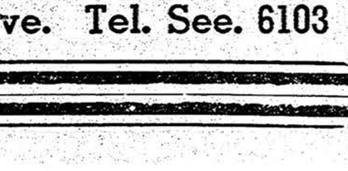

SARY, IND. LAIDOTUVIŲ DIREKTORIAI
KELNER - PRUZIN
Geriausias Patarnavimas — Moteris patarnauja
Phone 9000 620 W. 15th Ave.

"Mūsų Atlikti Darbai Kalba už Save"

PAMINKLAI
MENIŠKAS DARBAS
ŽEMOS KAINOS
TEISINGAS PATARNAVIMAS
Venetian Monument Co.
527 N. Western Ave. Tel. See. 6103

PASKUTINIS PAGERBIMAS
JOHN F. EUDEIKIS
Laidotuvių Direktorius
AMBULANCE Dieną ir Naktį
4605-07 SOUTH HERMITAGE AVENUE
Tel. YARDS 1741-1742
4447 SOUTH FAIRFIELD AVENUE
Tel. LAFayette 0727

Radio Programas — 10:00 val. antradienio ir šeštadienio rytais, iš Stoties WHIP (1520), su P. Šaltimieru.

KOPLYČIOS DYKAI VISOSE MIESTO DALYSE
AMBULANCE DIENĄ IR NAKTĮ

LAIDOTUVIŲ DIREKTORIAI

NARIAI CHICAGOS IR CICEROS LIETUVIŲ LAIDOTUVIŲ DIREKTORIŲ ASOCIACIJOS

P. J. RIDIKAS
3354 South Halsted Street
Skyrius: 710 W. 18th St.
Visi Telefonai: YARds 1419

I. J. ZOLP
1646 West 46th Street
Tel. YARds 0781-0782

ANTANAS M. PHILLIPS
3307 Lituanica Avenue
Tel. YARds 4908

J. LIULEVIČIUS
4348 S. California Ave.
Tel. LAFayette 3572

S. P. MAŽEIKA
3319 Lituanica Avenue
Tel. YARds 1138-1139

ANTHONY B. PETKUS
1410 South 49th Court
Tel. CICERO 2109
6812 So. Western Avenue
Tel. GROvehill 0142

LACHAWICZ IR SŪNAI
2314 West 23rd Place
Tel. CANal 2515
42-44 East 108th Street
Tel. PULlman 1270

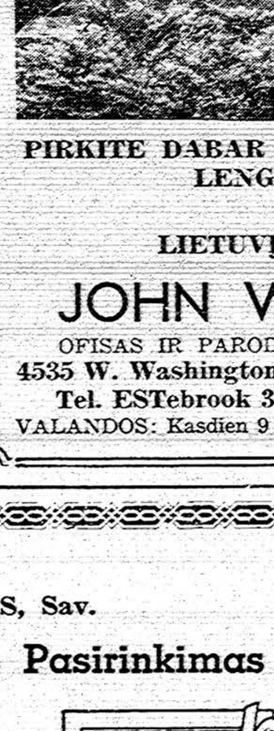

FOR DEFENSE
BUY UNITED STATES SAVINGS BONDS AND STAMPS
ON SALE AT YOUR POST OFFICE OR BANK

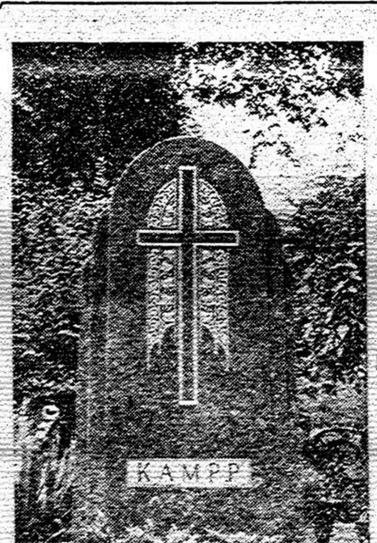

(Įsteigta 1889 m.)
PETER TROOST MONUMENT CO.
MENIŠKI — VERTINGI
PAMINKLAI
MAUZOLEJAI
ŽENKLAI
PASITIKĖJIMO MUMIS REKORDAS
Šeimynos rankose!
Ši firma virš 50 m. tos pačios
PIRKITE DABAR — SUTAUPYSITE PINIGŲ — LENGVI IŠMOKĖJIMAI.
KREIPKITĖS Į
LIETUVĮ VICE-PREZIDENTĄ:
JOHN W. PACHANKIS
OFISAS IR PARODA:
4535 W. Washington Blvd.
Tel. ESTebrook 3645
REZIDENCIJA:
5919 South Troy St.
Tel. REPublic 4298
VALANDOS: Kasdien 9 iki 9 v. vak.; Šeštad. ir Sekm. 9 iki 6 val.

DOMINIKAS KURAITIS, Sav. **Rez. Tel. VICTORY 2499**
Didžiausias Pasirinkimas Vartotų Karų
AGENTAI:
Jonas Rodinas
Jonas Jasinskas
Ant. Labanauskas
H. Rajewski
"Shorty"
Buick
MŪSŲ NAUJAM VARTOTŲ KARŲ SKYRIUJE
935 West 35th Street
Chicago, Ill.
MILDA BUICK SALES
VIENINTĖLĖ LIETUVIŲ BUICK'O AGENTŪRA
Nauja Vieta:
907 WEST 35TH STREET, CHICAGO
Telefonas: LAFayette 2022

CHICAGOJE IR APYLINKĖSE

itarimai svarbiais alais

omis dienomis Chicagoj o visa eilė visuomenės ėjų pasitarimas svar- reikalais. Praėjusio adienio vakarą Chiletti rane, West Side, įvyko rikos Lietuvių Tarybos omojo komiteto sušauk- susirinkimas, kad pa- ti p. Povilą Žadeikį, Lie- s ministrą Jungtinėms tybėms ir p. Owen C. m, Jungtinių Valstybių strą Lietuvai. Į šį su- kimą atsiląnkė apie tris nts įvairių grupių vei- Turiningas kalbas pa- ministrai p. Žadeikis Norem. Pirmininkavo P. Vileišis, sekretoriavo žiūtė.

ntradienį buvo ALT vyk ojo komiteto pasitari- bėgamais organizacijos alais.

ionieriai rengias karo paliaubų nos iškilmių

uriaus Girėno Postas 271 American Legion ės dvidešimts trečias paliaubų sukaktuves nadienį, lapkričio 9 d., aus Girėno posto name, -20 S. Western ave.

us įvairi programa, o ai šokiai ir pasilinks- mas.

rograma prasidės 4 val. etų.

us daug žymių svečių arsių kalbėtojų: Ameri- Legion įvairių departa- tų viršininkai, kun. K. auskas, teisėjas John T. is ir kiti.

ietuvių visuomenė! Pa- kite ateinantį sekma- į, Armistice Day sukak- ems.

egionieriai visus kviečia as iškilmes: intelgentus, fesijonalus, biznierius ir po žmonės. Visi bus mti ir bus pilnai paten- i programu.

viečia Dariaus Girėno to administracija ir ko- ndieris Anthony H. Kas-

Frank Krasauskas,
Koresp.

udonojo Kryžiaus mpanija

merikos Raudonojo Kry s chicaginis skyrius Pa- bų Dieną, šio lapkričio d., pradės vajų gauti giau naujų narių.

audonasis Kryžius daug ntas šalies apsaugos rinimu ir visais gailes- umo darbais.

ria šeimos židinį

runo L. Marcenkus — e K. Tysl.

rank Salak — Virginia asauskas.

reeman Moore — Ann athauskas.

West Pullmano naujienos

Mūsų koloniją dažnai pradėjo lankyti mirties angelas. Spalio mėn. buvo net penkios laidotuvės. Spalio 28 d. iš ŠŠ. Petro ir Povilo parap. bažnyčios po gedulingų pamaldų Šv. Kazimiero kapinėse palaidotas Vincas Piktužis, brolis parap. trustiso Stasio Piktužio. Lai Dievas būna jam gailestingas!

Spalio 26 d. parapijos salėje, Apašt. Maldos dr-ja surengė labai gražų vakarą. Publikos buvo kupina salė. Programa buvo begalo graži; išpildė Šaltimiero radio artistai. Buvo gražių dainų, komedijų ir juokų. Programai vadovavo P. Šaltimieras. Parengimas davė gražaus pelno. Po programos buvo šokiai prie geros orkestros.

Parapijos metinio bankieto, kuris bus lapkr. 23 d., parapijos salėje, bilietai jau platinami. Gerbiamieji, nepamirškite, kad bus gardi kalakutienos vakarienė, graži programa, kurią išpildys Šaltimiero radio artistai (trys Jonai) ir parap. mokyklos vaikučių pono numerių. Po programos kaip visuomet bus balius ir šokiai prie geros orkestros. Prie bankieto visu įtempimu rengiamasi. Visų iš anksto prašome būti su mumis bankiete.

Lapkričio 2 d., 8:30 val. vakare po pamaldų parapijos salėj įvyko prakalbos. Kalbėjo dr. P. Vileišis ir kun. K. Barauskas. Abu kalbėtojai gerai ir jautriai kalbėjo, nurodydami dabartinę Lietuvos gyventojų padėtį ir Sibire lietuvių tremtinių nepaprastus vargus. Žmonių susirinko veik pilna salė ir atydžiai klausėsi. Rinkliava Sibire vargstantiems lietuviams sušelpti surinkta $75. Gausesnes aukas davė: Al. Zubė $10, Jonas Kapočius $10, kleb. kun. M. Švarlis $5.00. Kiti davė po $2 ir $1.

Rap.

Ateitininkų Draugovės susirinkimas įvyks lapkričio 9 d. 3 val. vak. Visų Šventų parapijos salėje, Roselande. Susirinkimas svarbus, bus valdybos rinkimas, Brighton Parke buvusio vakaro apyskaita ir naujo vakaro Bridgeporte reikalų svarstymas.

Prisipažino prie suktybių

Advokatas Orrin A. Luster, 36 m. amž., buvusio miestinio teisėjo Max Luster sūnus, krimianlinių bylų teisme prisipažino pre atliktų suktybių.

Jis iš piliečių surinko 6,083 dol. užmokėti taksus ir pinigus pasilaikė.

Tolesni apklausinėjimai teisme įvyks lapkr. 26 d.

KELKIME SĄJUDĮ UŽ TĖVYNĖS LAISVĘ

"Tas laisvės nevertas
Kas negina jos."

Mūsų tėvų, brolių ir sesučių kraujas ir ašaros mus šaukia į darbą už tėvynės laisvę. Iš šalto Sibiro tūkstančiai širdžių ir akių atkreiptų į mus. Gi mes šioje Dėdės Samo žemėje dar karo audrų nepaliesti, turime geresnės gyvenimo sąlygas ir žodžio laisvę. Turėdami visą tą, panaudokime visas progas ir būdus ir remkime visokį judėjimą už išlaisvinimą savo tėvų šalies iš svetimų okupantų. Nepramiegokime laiko, rodykime pasauliui padarytą mums begalinę skriaudą, ir kai ateis tinkamas momentas, kada pasaulio valdovai padės ant svarstyklių mūsų reikalus ir trošKimus, kad nenusiviltumėm.

Ateinantį sekmadienį, Aušros Vartų parapijos salėj katalikų seimely, be kitų reikalų, bus svarstoma Lietuvos vadavimo ir tremtinių šelpimo problemos. Tad visi lietuviai katalikai veikėjai ir organizacijų atstovai skaitlingai suvažiuokime į šį svarbų seimelį, atsiveskime savo sumanymus, išklausykime svarbių referatų, svarstykime ir įsisiūbuokime į darbą. Savo darbais įrodykime pasauliui, kad esame laisvės verti.

E. S.

Apie Budriko radio programą

Praeitą sekmadienį pasiklausiau Juozo Budriko krautuvės leidžiamos radio programos. Na, sakysit, ir kas tokio, mes kas sekmadienį 5:30 (WCFL—1000 kil.) ir kas ketvirtadienį 7 v. v. (WHFC—1450 kil.) jos klausomės. Jei taip, tai sakykit, kas jums labiausiai patiko?

Programa patriotiška ir rimta, jokių tuščių kalbų, jokių balabaikų. Programa pradedama orkestrui griežiant "Lietuva, tėvynė mūsų", kurią gieda Budriko choras. Po to, sekė gražios lietuvių liaudies dainelės "Kur banguoja Nemunėlis", "Žirgelis," "Daili teta" ir k. O. Juozaitienė dainuoja solo "Našlaitėlė" ir keletą kitų dainų.

Keliolika minučių paskiriama gyvenimo vaizdeliui "Sakalų Šeimyna", kuri tikrai realiai ir įdomiai suvaidinta Budriko radio artistų.

Šį ketvirtadienį, kaip teko nugirsti, irgi bus įdomi programa su įdomiomis naujomis dainomis ir įvairiomis žiniomis. Ketvirtadieniais programa duodama iš WHFC—1450 kil. radio stoties.

Ant.

Trys žudikai nuteisti kalėti

Trys negrai žudikai Willie Norvell, 18 m., jo brolis James Norvell, 15 m., ir Edgar Shepard, 16 m. amž., kriminališkam teisme nuteisti kalėti: pirmasis, kaipo vadas, 199 metams, o pastarieji du po 50 metų.

Rugpiučio 17 d. jie kankindami nužudė M. Hetman, 55 m. amž., naminių balių panaktinį.

Oro biuras buvo numatęs, kad Chicagoj kaip vakar turėjęs pasirodyti šį sezoną pirmasis sniegas. Točiau tas neįvyko.

Doros kelią eidami, priėsime tikrosios laimės žiburį.

FINANCE AND LOANS
Finansai ir Paskolos

PASKOLOS

GREIT IR PIGIAI
ANT 1-mų MORGIČIŲ
Mėnesiniais atmokėjimais

Mutual Federal Savings
and LOAN ASSOCIATION OF CHICAGO
2202 W. Cermak Rd.
EEN. J. KAZANAUSKAS, Sec.
TURTAS VIRŠ $1,100,000.

ACHING-STIFF SORE MUSCLES

GREITUI palengvinimui — patrinkite su Musterole. Išbraukimas su šiuo "Counter-Irritant" aktualiai gelbėja ir gydo skaudančius musculus. Geresnis negu "mustard plaster"! Daromas 3-jų stiprumų.

MUSTEROLE

Jūsų Gražus Apsirėdymas -Mūsų Specialybė

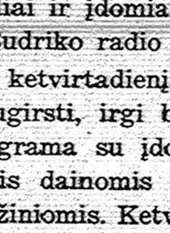

ŽAVIAUSIAS PASIRINKIMAS
SUKNELIŲ
BLIUSKELIŲ
PIRŠTINIŲ
KOJINIŲ
POCKET'BOOKŲ
KORSETŲ
KŪDIKIAMS DRABUŽIŲ
V. VILEIŠIENĖ, SAV.

GLAMOUR FROCK SHOP
5922 W. Roosevelt Rd.
Tel. AUSTIN 1175

Nuoširdi padėka

Norime ištarti širdingą padėkos žodį mūsų brangiems draugams už surengtą mums vakarėlį: rengėjams Onai ir Kazimierui Vilimams ir jų visai šeimynėlei, M. Varkalienei, J. Valskiui, B. Nenartoniui; Ambrose, kurios namuose įvyko toji puota, visiems dalyviams ir tiems, kurie negalėjo dalyvauti, bet prisidėjo prie įteiktos brangios dovanos; bulvariškėms, kurios ne tik mus apdovanojo, bet ir mūsų dukrelę Angelą, svečiams iš Marquette Park, Brighton Park, Town of Lake ir West Side, biznieriui J. Mickevičiui, kuris prisiuntė gražią dovaną į namus; mamytei ir tėveliui E. ir B. Ogentams, kurie irgi mus gražiai apdovanojo.

Nors neužsitarnavę tokių malonių pagerbtuvių, kurios nors mūsų širdis sugraudino, bet taipgi ir džiaugsmu pripildė. Tas jūsų, brangieji, atjautimas pasiliks mūsų širdyse ant visados.

Rap. ir Elzb. Andreliūnai

Marquette Park. — Šv. Ražančiaus ir Altoriaus Puošimo draugijų vakaras pavyko. Publikos prisirinko labai daug. Dalyvavo su mumis ir mūsų dvasiškiai: kun. Valančius ir kun. Zakarauskas.

Širdingai dėkojame kun. Valančiui už programos vedimą, kun. Zakarauskui už gražią kalbą ir linkėjimus, "Šurum Burum Sesutėms" už dalyvavimą programoj, palinksminimą publikos gražiomis dainomis. Dėkojame fotografui Kondratui už parodymą puikių "movies", taipgi visiems, kurie prisidėjo prie vakarienės, kaip ir mūsų didž. gerb. klebonui, kun. A. P. Baltučiui, už auką. Darbininkėms, tikietų platintojoms ir visiems kitiems mūsų geradariams ačiū, ačiū.

Valdyb

AR LAIKAS NAMUS PATAISYTI?
Kreipkitės prie
Charles Yushas
Lietuvis Kontraktorius
Ir Karpenterys

Nesenai sugrįžęs iš Ellwod, Ill. valdžios darbų — dabar užsiima visokiais namų darbais
Turi 43 metų patyrimo
2223 West 23rd Place
Tel. Canal 5014

DR. P. VILEIŠIO IR KUN. K. BARAUSKO PRAKALBŲ MARŠRUTAS

Dr. Petras Vileišis, žymus politikas ir **kun. K. Barauskas,** buvęs "Mūsų Laikraščio" redaktorius ir geras kalbėtojas apsilankys šiose kolonijose ir laikys prakalbas svarbiais Lietuvos ir lietuvių tremtinių reikalais.

Rockford, š. m. lapkr. 2 d., 5 val. vakare įvyks prakalbos Šv. Antano par. salėje 1005 Ferguson Street.

Dievo Apvaizdos parapijoj bus prakalbos š. m. lapkričio 14 d. 7:30 val. vak. parapijos salėj.

Jei pabudo siela, jei ve žias laisvėn, nemigdyk j prievarta, bet klausyk j balso.

M. Gork

CLASSIFIED

"DRAUGO" DARBŲ SKYRIUS

REIKALINGI DARBININKAI

HELP WANTED — VYRAI

MAŠINISTAI reikalingi. Pilnai patyrę prie "horizontal" ir "vertical boring mills" darbų. Kreipkitės į:
WEIL PUMP COMPANY
215 West Superior Street

REIKALINGAS BIZNYJE PARTNERIS, kuris prisidėtų prie darbo ir investuotų $2,000 gerai išdirbtam biznyje. Rašykite laišku sekančiu adresu:
SUITE 537, 127 N. DEARBORN ST.
arba pašaukite telefonu —
RANdolph 9488.

STIPRIOS MOTERYS
Reikalingos prie indų plovimo darbų. Nuolatini darbai, seniai įsteigtoje įstaigoje. Kreipkitės po adresu:
356 NO. CLARK STREET

HELP WANTED
AD — DEPT
127 No. Dearborn St.
Tel. Randolph 9488—9489

LONDONAS, lapkričio 5 d. — Vichy radio šiandie paskelbė, jog sovietų raudonasis laivynas jau išvykęs iš Sevastopolio, kuriam ašiškiai gresia vokiečių okupacija.

REMKITE IR PLATINKITE
KATALIKIŠKĄ SPAUDĄ

NAMAI — FARMOS

Kas ką turit mainyti arba norite gi pirkti, greitai parduoti, nau namą pastatyti, seną pataisyti, kre kitės pas C. P. Suromskis Compa Taipgi turime didelį pasirinkimą nesnių namų, ant lengvų išmok jimų:

13	cottagiai	nuo $2,500	ir auk
18	bungalų	nuo $4,700	ir auk
12	2-fletų	nuo $6,500	ir auk
9	3-fletų	nuo $9,500	ir auk
16	4-fletų	nuo $13,500	ir auk
3	8-fletų	nuo $16,500	ir auk
7	10-fletų	nuo $22,500	ir auk

Taipgi turime visokių bizniavų mų, visokio didumo su visokiais b niais. Kam reikalinga gerų farn mažų arba didelių, galima pir arba mainyti. Su visais reikal kreipkitės prie: —
CHARLES P. SUROMSKIS & C
6921 So. Western Avenue,
Tel. REP. 3713 — Vak. PRO. 1

PAIEŠKOMI AGENTAI
Reikalinga — gerų, teisingų, vy agentavime, laikračių pardavin me įvairiose kolonijose. Šaukite CANal 8010 numatyti pasikalbėj laiką.

REIKALINGA MOTERIS
Vidur amžiaus lietuvė moteris gaminimo paprastų valgių. Nere skalbti. Savo kambaris ir užla mas duodams. Reikia būti nakti Kas trečiadienį ir kas sekmad savo laikas. Geras užmokestis. A šaukite telefonu: BEVerly 0021 namus 4115 WEST 111TH STRE CHICAGO.

WOLK STUDIO
1945 West 35th Stree
The Noted Wed Photograp for a 30-
AIR CONDITIONED STUDIO FOR YOUR COMFORT
MOST MODERN COMPLETE ADVANCED PHOTOGRAPHY LOWEST POSSIBLE PRICES
PHONE, LAFAYETTE 2812

MILLIONS AGREE—Miracle Whip does work *wonders* with salads! A unique combination of old-fashioned boiled dressing and fine mayonnaise, Miracle Whip is by far America's favorite salad dressing.

WHOLESALE FURNITURE BROKER

DINING ROOM SETS — PARLOR SETS — BEDROOM SETS — RUGS — RADIOS — REFRIGERATORS — WASHERS — MANGELS — STOVES.
All Nationally Advertised Items.

ALEX ALESAUSKAS & SONS
FACTORY REPRESENTATIVE
6343 So. Western Avenue
Telefonas REPUBLIC 6051

SUTAUPYSI PINIGŲ, DAUG DARBO IR SVEIKATĄ. ĮSIGYK GERIAUSIĄ IR STIPRIAUSIĄ ŠIŲ DIENŲ STOKERĮ

LINK-BELT, Visiškai Automatiškas
ŠLEGAITIS
STOKER SALES
6921 So. Western Ave. REPublic 3713

* ĮVEDU ŠILUMĄ * BOILERIUS * IR SUTAISAU SENUS

PASKOLOS — namams statyti, remontuoti ar pirkti. Ilgametis Išmokėjimo Planas.

VASARA JAU ČIA — DABAR LAIKAS PIGIAU IR PATOGIAU STATYBOS DARBUS ATLIKTI

Tapkite Finansiniai Nepriklausomi!!!

TAUPYKITE mūsų įstaigoje. Jūsų indeliai rūpestingai globojami ir ligi $5,000 apdrausti per Federal Savings and Loan Corporation. Mokam 3½%. Pinigai greitai išmokami ant pareikalavimo.

MŪSŲ PASITIKĖJIMO IR ISTVERMES REKORDAS

45 Metai Sekmingo Patarnavimo, Nenuskriaudžiant Nė Vieno Kliento!

Keistuto Savings and Loan Association yra žymiausia, seniausia ir tvirčiausia lietuvių finansinė įstaiga.

KEISTUTO SAVINGS and LOAN ASS'N.
Tel. CAlumet 4118
3236 So. Halsted St. Chicago, Ill.
Jos. M. Mozeris, Sec'y.

COOK APSKRITIES IŽDININKO PAGALBA TAKSŲ MOKĖTOJAMS

Kolektuoti taksus nėra lengvas darbas, pareiškia Cook apskrities iždininkas John Toman, nepaisant fakto, kad šiemet daugiau negu kitais kada metais iškolektuota.

Iždininko pareiga kolektuoti taksus. Jis neturi nieko bendra su turtų įkainojimais ir sąskaitų parūpinimu. Nežiūrint to, daug kas ir iždininką peikia ir kritikuoja už didelius taksus.

Kolektuodamas taksus tačiau iždininkas laikosi žmoniškumo, taip pasakius apgaili tuos visus, kurie nuoširdžiai norėtų užmokėti taksus, bet neturi pinigų. Daug namų savininkų neišgali vienu žygiu išmokėti didelių taksų. Tad iždininkas jų pasigaili ir randa priemonių jiems palengvinti, kad jie dėl taksų nemokėjimo paprastų sunkiai įsigytų namų.

Po ilgų tyrimų iždininkas Tobin susekė, kad daugumas nemokančių taksų nėra išsisukinėtojai ir toki reikalingi pagalbos. Jo pasidarbavimu tad sudarytas vadinamas "Bureau of Delinquency," per kurį namų savininkai turi progos užtrauktus taksus mokėti kas mėnesį dalimis.

Paskelbus šį planą, apie 300 namų savininkų ėmė naudotis šiąją lengvata. Šiandie tuo planu naudojasi jau apie 8,000 žmonių. Jų daugelis jau išmokėjo užtrauktus per kelerius metus taksus. Kiti baigia mokėti. Tuo būdu jų namai išvaduoti nuo aprašymų. Visi jie yra dėkingi iždininkui už tą paramą, ypač jo žmoniškumą.

Koalicinis teisėjų tiketas laimėjo

Antradienį įvykusiuose Cook apskrity vyresniojo teismo teisėjų rinkimuose laimėjo vadinamasis koalicinis tiketas, prieš kurį kovojo gub. Green ir kiti respublikonų vadai, kad nužerti šalin visus demokratų partijos kandidatus.

Koalicinį tiketą sudarė demokratų vadai iš visų iki šiol esamųjų teisėjų: 13 demokratų ir 8 respublikonų. Jie visi ir vėl išrinkti.

Į miestinį (municipal) teismą teisėju pirmininku išrinktas E. S. Scheffler, dem., ir paprastu teisėju S. Heller, resp.

Rinkimuose dalyvavo apie 40 nuošimčių visų įsiregistravusių ir turinčių teisę balsuoti piliečių. Kiti piliečiai neįdomavo teisėjų rinkimais.

LAIVO KAPITONAS

("Draugas" Acme telephoto)

Harley F. Cope iš New Orleans, La., torpeduoto U. S. tankinio laivo kapitonas.

Iš 12-os vienas gauna paramą

Illinois Public Aid komisijos sekretorius R. L. Peters apskaičiuoja, kad Illinois valstybėje iš kiekvienų dvylikos asmenų vienas gauna vienokią, ar kitokią viešąją paramą (šelpimą).

Seniau toli didesnis žmonių skaičius gaudavo paramą.

Yra sumanymas Illinoise išbraukti iš šelpiamųjų sąrašų bernaičius ir mergaites, 16 m. amž., kurie nenorės priimti jiems nurodyto darbo.

Kaliniui nepavyko pabegti

Iš valstybinio Stateville kalėjimo bandė pabėgti kalinys Sam Lee Harper. Jis įsirangė į keturių pėdų ketvirtainę medinę dėžę, kurią kiti kaliniai rengėsi užkalti ir išsiųsti kažkur kitur. Ant dėžės buvo parašas "Duck Coats — Men's."

Staiga kaliniai darbininkai pasigedo žirklių, kurių imta visur ieškoti. Kiek palaukus apsižiūrėta, kad nėra nė minėto kalinio.

Apie tai pranešta kalėjimo viršininkui. Šis susidomėjo ne tiek žirklėmis, kiek kalinio dingimu. Įsakyta visas supakuotas dėžes išversti. Pagaliau iš vienos dėžės išverstas ir minėtas kalinys. Pas jį kišeniuj rastos dingusios žirklės. Jis jas pasiėmė dėžės antvožo nuplėšimui.

Bus rodomi Vatikano vaizdai

World Playhouse, 410 So. Michigan ave., Chicago, lapkričio 8 d. bus rodoma filma apie Vatikaną vardu "The Story of the Vatican," parūpinta The March of Time.

Filma pagaminta Šventojo Tėvo Pijaus XII specialiuoju leidimu. Aiškintojas yra žinomas garsus kalbėtojas prelatas Fulton J. Sheen. Filmoje atvaizduotas visas Vatikano pasitvarkymas ir aktivumas, kas retai kam iki šioliai buvo žinoma.

Tas nepaprastai interesinga ir verta filmą matyti..

Dar ir alkoholis buvo gaminamas

Policijos susektam vagių lizde (sandėly), 5741 So. Halsted gat., be daugelio vogtų daiktų rasta dar ir alkoholiui gaminti katilas su visais įtaisymais. Be to rasta 25 galionai alkoholio.

Tai susekus, U. S. agentai paėmė sandėlį savo žinion. Englewood nuovados policija aukščiau yra areštavusi šešis įtariamus vagis.

Specialus boardas surinko reikalingus faktus dėl geležinkeliečių reikalavimo didinti atlyginimą ir pasiuntė prez. Rooseveltui.

DABARTINIS POSTO VADAS

A. H. Kasper, Darius-Girėnas Post No. 271 American Legion penktas iš eilės vadas (komanderis). Rimtas, taktingas, kokiam ir dera vadovauti didelį ir vieną žymiausių ir veikliausių šio distrikto Amerikos Legiono Darius-Girėno vardo postą.

Užtiktas vagių lizdas; 6 suimta

Policija puolė trijų aukštų nekaltai atrodantį sandėlį, 5741 So. Halsted gat. Tenai rado suardytą 1,000 svarų sunkią geležinę — konkretinę spintą ir dešimties vogtų automobilių dalių, kurios buvo pardavinėjamos.

Ryšium su tuo policija areštavo 6 vyrus.

Išaiškinta, kad spinta buvo pavogta spalio 26 d. anksti rytą iš A. and P. valgomųjų produktų krautuvės, 660 W. 63 gat. Gatvėmis stačiai nuvilkta į minėtą sandėlį, tenai suardyta, rasta apie 4,500 dol. ir pasidalinta.

Po įvykusiojo pavogimo Englewood policija energingai susimetė ieškoti vagių. Tai buvo sunkus darbas. Pagaliau policijai pavyko rasti liudininką, mačiusį kaip pririšta prie automobilio spinta buvo veikama gatvėmis.

Kai rastas šis siūlo galas, policija pagaliau užtiko ir patį kamuolį.

Getting Up Nights Makes Many Feel Old

Do you feel older than you are or suffer from Getting Up Nights, Backache, Nervousness, Leg Pains, Dizziness, Swollen Ankles, Rheumatic Pains, Burning, scanty or frequent passages? If so, remember that your Kidneys are vital to your health and that these symptoms may be due to non-organic and non-systemic Kidney and Bladder troubles—in such cases CYSTEX (a physician's prescription) usually gives prompt and joyous relief by helping the Kidneys flush out poisonous excess acids and wastes. You have everything to gain and nothing to lose in trying Cystex. An iron-clad guarantee wrapped around each package assures a refund of your money on return of empty package unless fully satisfied. Don't take chances on any Kidney medicine that is not guaranteed. Don't delay. Get Cystex (Siss-tex) from your druggist today. Only 35c. The guarantee protects you.

Cystex Helps Flush Kidneys

× **Prof. K. Pakštas** šį vakarą, lapkr. 6 d., 8 valandą kalbės Lituanistikos Seminaro dalyviams Chicagos Universitete, International House, 1414 East 59th St. Visi studentai ir profesionalai kviečiami atsilankyti. Įžanga nemokama.

× **Visuomenės vadai, draugijų, organizacijų veikėjai** prašomi nepamiršti, kad sekmadienį, lapkr. 9 d., Aušros Vartų parapijos salėj įvyksta svarbi Chicago ir apylinkių draugijų atstovų konferencija. Visi kviečiami dalyvauti.

× **Jonas Skarulis** iš Brooklyn, N. Y., chemikas, buvo malonus Ig. ir S. Sakalų svečias. Jis Chicagon atsiųstas vienos kompanijos atlikti bandymus. Skaruliai yra žymūs Brooklyn gyventojai ir veikėjai katal. organizacijose. Vienas jų sūnus buvo priimtas į AJV Militarę Akademiją West Point.

× **A. Kazlauskui,** 2522 W. 45 St., žinomam veikėjui ir išradėjui pagerinimų daviniui daugiau šilumos centralinio šildymo sistemoje, Town of Lake apylinkėj darbo metu pavogtas automobilius, kuriame buvo įvairių jo darbo įrankių. Be automobilio, nuostolių padaryta virš keliolika šimtų dol. A. Kazlauskas yra nuoširdus visų gerų darbų rėmėjas.

× **Antanui Statkui,** vyrui Moterų Sąjungos centro iždininkės ir žinomos veikėjos Elenos Statkienės, šiomis dienomis Billings Memorial ligoninėj padaryta gerklės operacija.

× **"Draugo" adm. kun. P. P. Činikas, MIC.,** šeštadienį vyksta į Detroit, Mich,, dienraščio reikalais. Dalyvaus ir Anna Kaskas koncerte.

× **E. Norvaišaitei,** 6632 So. Campbell Ave., Šv. Kryžiaus ligoninėj dr. Brazis padarė operaciją. Ligonė jau namie ir labai patenkinta ir dėkoja daktarui už sekmingą operaciją. E. Norvaišaitė yra veikli jaunimo tarpe ir nuoširdi "Draugo" rengiamų vakarų-pramogų darbuotoja.

× **So. Chicagos** geraširdžiai per įvykusias prakalbas spalių 31 d. Lietuvos tremtiniams Sibire didesnes sumas aukojo šie asmenys: kun. kleb. Černauskas $2.00, Anufras Macas $10.00, Julijona Morkis $5.00, M. Cickevičienė $2.00, B. Vasiliaus kienė $2.00, Konst. Gaubys $2.00, Pr. Dubinskas $2.00, Ber. Cickevičius $2.00.

× **Br. Andriejus Steponavičius, M. I. C.,** kuris per paskutiniuosius kelis metus buvo Kenosha, Wisc. misijoje, dabar ir vėl tapo paskirtas prie "Draugo". Malonus brolelis susilaukė daug nuoširdumo nuo savo draugų ir pažįstamų gyvendamas Kenoshoje, bet dabar džiaugiasi būdamas ir su savo 'old-taimeriais' "Drauge".

Naujas Išradimo laimėjimas...

Užtikrintas Fluorescent Įtaisymas — Stebėtinai Mažai Kainuoja!

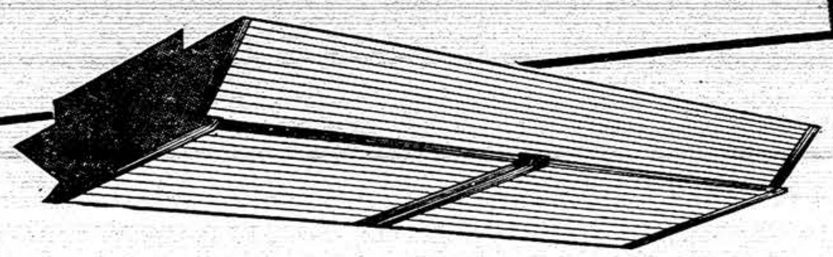

RESEARCH LUMINAIRE

* Aukštos kokybės dryžiuoti stiklo šonai ir apačia mažina šios šviesos spindėjimą.
* Lankstus — bile kiek šių įtaisymų galima įrengti nesibaigiančiomis eilėmis.
* Prie pat lubų arba pakabinčiai įtaisai galima gauti su 2 ar 4 tubais.
* Užtvirtintas Fleur-O-Lier.
* Prieinamas — tubus galima greitai ir labai lengvai apmainyti.

Po ilgų mėnesių ištyrinėjimo, svarbus darbas tapo užbaigtas. Žemos kainos "fluorescent" įtaisas, kuris atitinka užtikrintą "fluorescent" šviesos standard reikalavimą, dabar yra pilnai paruoštas.

Naujas Research Luminaire'as duoda dvigubai tiek šviesos, išvartojant ne daugiau elektros kaip dabar. . . turi dvigubą akies patraukimą — ir dvigubai padidina jų pirkimą.

Tolimesnėms informacijoms apie šį Research Luminaire ir kitus fluorescent įtaisymus, pašaukite telefonu — RANdolph 1200.

COMMONWEALTH EDISON COMPANY

72 West Adams Street

YOU GIRLS WHO SUFFER

Distress From MONTHLY

FEMALE WEAKNESS

AND NEED TO BUILD UP RED BLOOD!

TAKE HEED if you have all or *any one* of these symptoms: do you suffer headache, cramps, backache, nervousness, weakness, crankiness, distress of "irregularities," periods of the blues, a bloated feeling—due to functional monthly disturbances?

Then start at once—try Lydia Pinkham's Compound Tablets (with added iron). Pinkham's Tablets are famous for relieving monthly pain and distress. Thousands of girls and women report *remarkable* benefits! Taken regularly—they help build up resistance against such annoying symptoms.

Lydia Pinkham's Compound Tablets are also *especially* helpful in building up red blood and thus aid in promoting more strength and energy. Follow label directions. WORTH TRYING!

APSAUGOS BONAI

KAS REIKIA ŽINOTI

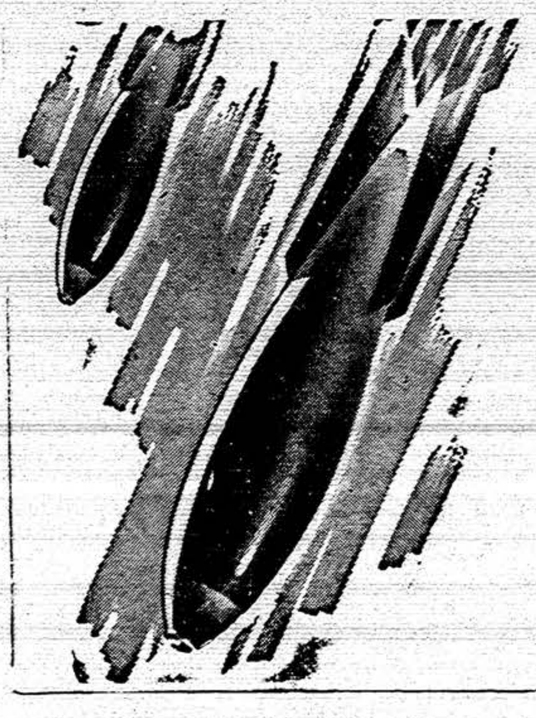

Kad bombos ant mūs nekristų, pirkime Saugumo bonus.

PIRKITE APSAUGOS BONUS!

K. Ką turiu daryti, kad pagelbėti savo sunui, kurs įstojo kariuomenėn?

A. — Jūsų sūnus turi buti aprupintas drabužiais maistu ir naujovine išranga. Tam reikalingi pinigai. Pirkite Apsaugos Taupumo Bonus ir gelbėkite vyriausybei, kad jūsų sūnus būtų viskuo aprūpintas.

A. — Jis stipriai kooperuoja. A. F. of L., C. I. O., geležinkeliečių organizacijos ir ir daug kitų darbo grupių visoj šaly indorsavo Programą.

Pastaba. Įgyti Apsaugos Bonus ir Ženklus kreipkitės į artimiausį paštą, banką, arba taupumo ir skolinimo sąjungą: arba rašyktie U. S. iždininkui, Washingtone, D. C. Taip pat Apsaugos Ženklai.