hat government of
, by the people, for
e, shall not perish
earth."
—Abraham Lincoln

DRAUGAS

THE LITHUANIAN DAILY FRIEND

DRAUGAS
The Lithuanian Daily Friend
PUBLISHED BY THE LITHUANIAN
CATHOLIC PRESS SOCIETY
2334 So. Oakley Ave., Chicago, Illino
Telephone Canal 6010—6011

The most influential Lithuanian Dai
in America

3c a Copy | Chicago, Ill., Antradienis, Rugsėjo (Sept.) 1d., 1942 | Kaina 3c | Vol. XX

GVINEJOJ JAPONAI JAU SUNAIKINT

ACIŲ ORLAIVIS BOMBARDAVO ISLANDIJĄ

pravedė naują ofensyvą Stalingrado

kos didieji tankai ir kovos ai Rževo fronte

AVIK, rugp. 31 d. vienas vokiečių umetė dvi bombas auferhofn kaimo, ėj Islandijoj. ių Valstybių pra- kelbia, jog bombos os į bulvių lauką, nylias nuo miesto ndiečiai buvo per- progimo, bet sun- žeisti. ofn yra Islandijos urėj ir tik per ke- s nuo arktikos ap-

VA, rugp. 31 d. — ariuomenė šiandie ofensyvą Kletskaja e ir tebeplečia savo Rževo fronte, kur miestą šiaurėje ir

rpu pranešama, jog onte pasirodė pir- erikoje gamintì tan eral Grant" ir Ame- os orlaiviai. Be šių e gamintų karo fronte pasirodė ir ų kitų Amerikos

VA, rugp. 31 d. — riuomenė jau šešta kosi prieš vokiečius karius ir pietvaka- Stalingrado ir ke- uose frontuose per- iatyvą į savo ran-

lauko pranešimai jog tankų daliniai oridoriuje tarp Vol- ono ir sovietų šar- daliniai tebesilaiko icijų. imai pažymi, jo vo- pravedė smarkias pietus nuo Stalin- Kotelnikovski šiaur-

ronte.

niam fronte jau va- i paskelbė perėję kovos vykstančios atvėse, apie 130 my- urvakarius nuo Ma-

ų informacijos biu- ešimai pareiškia, jog fronto pasikeitimų ų veįvykę. ereitą savaitę, pasak ą sunaikinta 498 vo- rlaiviai, kai tuo pa- čių laiku žuvę 206 rusų or- laiviai.

Kaukazo fronte vokiečių atakos esančios sulaikytos ir rusai atsiėmę keturis kaimus Prochladnenski sektoriuje.

Galutinas frontas

WASHINGTON, rugp. 31d. — Naujosios Zelandijos ministeris pirmininkas Peter Fraser pareiškė, jog didelis kiekis sąjungininkų kariuomenės koncentruojama pietvakarių Pacifike ir čia esą busią galima sudaryti "galutinas frontas."

Savo radio kalboje Fraser, kuris atvyko konferencijoms su Prezidentu Rooseveltu, pareiškė, jog kovos Solomon salose buvo "aiškiai drąsinančios" ir pirmoji dalis "jau laimėta ir mes esame pasiruošę antrajai."

Alaską reikia išlaikyti —Chandler

WASHINGTON, rugp. 31 d.—Apvažinėjęs vakarų pajūrio apsaugą senatorius A. B. Chandler privačioj konferencijoj su viceprezidentu Wallace pareiškė, jog Alaska turi būti išlaikyta nežiūrint kiek tai kainuotų.

Sen. Chandler atsisakė paaiškinti, kokių žygių kariuomenė ir laivynas turėtų imtis, kad išvytų japonus iš Aleutų, bet pažymėjo, jog apie tai bus plačiai pranešta senato karo komisijai ir Prezidentui Rooseveltui.

Luxembourgo žmonėm vokiečių pilietybė

BERLYNAS, rugp. 31d.—Berlyno radio peskelbė, jog Luxemburgo gyventojų daugumas pareiškusi norą tapti Vokietijos piliečiais.

Iš Luxembourgo 300,000 gyventojų, pasak radio, 75,000 padavę prašymus, kad jiems, jų žmonoms ir vaikams būtų suteikta Vokietijos pilietybė.

Tankai Solomonuose

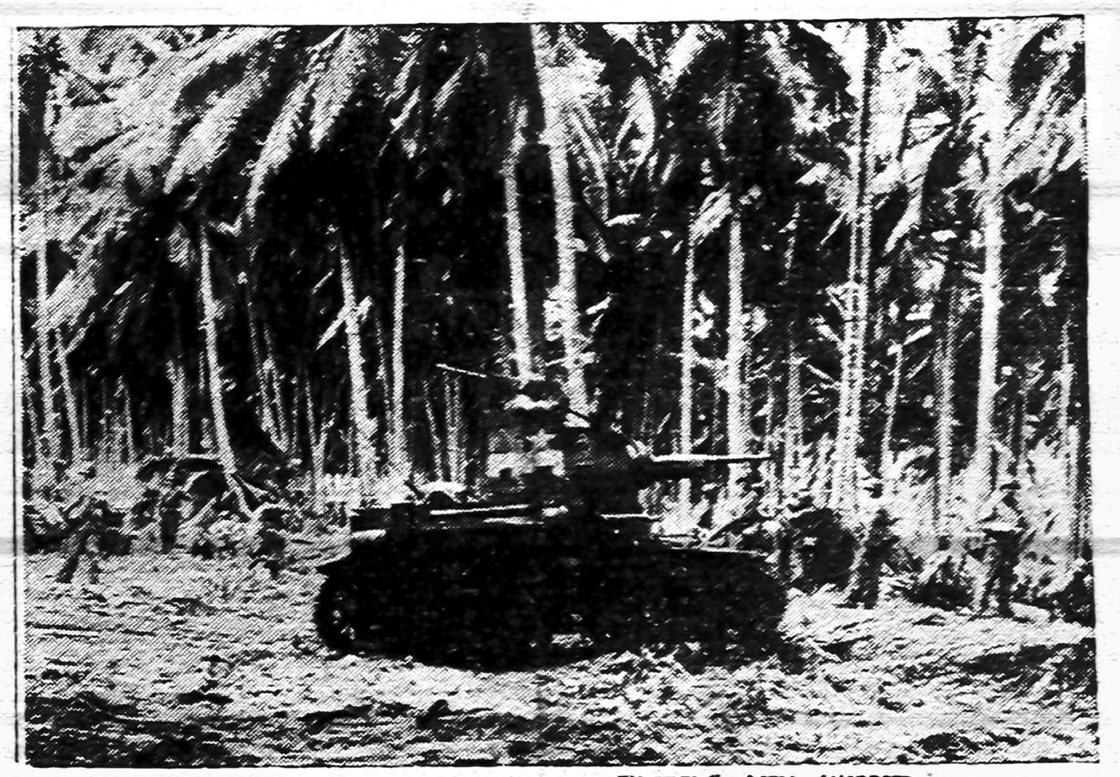

"Draugas" Acme telephoto

Tankų apsaugoje U. S. marynai varosi priekyn Guadalkanal salos pakrantėje. Salomons. Nepaisant kovos sunkumų tropikiniuose salos miškuose, marynai išgaudė, arba nukovė visus japonų kareivius užimtose salose. (Photo by Sherman Montrose; passed by U. S. Navy censor).

Kiniečiai atakuoja japonų bazę Kiangsi provincijoj

CHUNGKINGAS, rugp. 31 d.—Po laimėjimų Kiangsi ir Chekiango provincijose kinų kariuomenė šiandie aršiai kovoja tiktai per devynias mylias nuo Nanchango, kurį japonai turi užėmę jau per du metus su virš ir kurį jie įrengė viena svarbiausių bazių Kiangsi provincijaje.

Kinijos karo vadovybė paskelbė, jog besitraukią japonai atvyti iki Nanchango priemiesčių po to, kai kinai atsiėmė iš japonų Likiatu miestą, 40 mylių į pietus nuo Nanchango.

Paskutiniuoju laiku kinai atsiėmė beveik 350 mylių Chekiango - Kiangsi geležinkelio ir tuo būdu japonų rankose beliko tik apie 100 mylių šio geležinkelio.

Japonų Ofensyva Baigta.

Šių faktų akyvaizdoje Berlyno radio paskelbė, jog Japonijos ofensyva Kinijoje buvo pradėta gegužio mėnesį ir sekmingai baigta. Pasak radio, sąjungininkai negalėję sudaryti savo aviacijos bazių šiose rytinėse provincijose.

Šiuo metu, pareiškė nacių radio, kinai teatsiimą tik tuos distriktus, iš kurių japonų kariuomenė pasitraukusi, kad "pergrupuotų" savo pajėgas.

KARO EIGA

NAUJOJI GVINĖJA.

Australijos kariuomenė ir sąjungininkų aviacija sunaikino japonų invazijos pajėgas Milne įlankos apylinkėje. Šiuo metu vyksta baigiamosios kovos.

KINIJA.

Kinijos kariuomenės pajėgos kovoja su japonais paskutiniojoj didžiojoj japonų bazėj Kiangsi provincijoj, Nanchange.

RUSIJA.

Rusų pranešimai skelbia, jog rusų kariuomenė tebeplečia savo ofensyvą Rževo fronte, kur dalyvauja kovose Amerikos tankai ir orlaiviai, ir pravedė naują ofensyvą prieš nacius Kletskaja apylinkėje.

Saulė teka 6:16 val., saulė leidžias 7:26 val.

Didin aliejaus šaltinių skaičių

WASHINGTON, rugp. 31 d. — Karo gamybos biuras šiandie autorizavo padidintą gręžimą aliejaus šaltinių Illinois valstybėj, kad tuo būdu būtų galima padidinti aliejaus produkciją.

Taip pat autorizuota didesnis aliejaus šaltinių gręžimas pietvakarių Indianoj ir riaurvakarių Kentucky.

Bombardavo japonų bazę Burmoje

NEW DELHI, rugp. 31 d. —Japonams pataisius amerikiečių padarytus nuostolius, sąjungnninkų bombanešiai dviejų dienų atakose vėl bombardavo svarbią japonų bazę šiaurės Burmoj. Myitkyina.

CHUNGKINGAS, rugp. 31 d.—Leit. gen. Stilwell štabo komunikatas šiandie paskelbė, jog Amerikos bombanešiai atakavo japonų okupuotą Myitkyina ir jo aerodromus šiaurės Burmoj.

Pasak pranešimo, atakuotose vietose sukelta trys dideli gaisrai.

Naciai sušaudė šimtą jugoslavų

LONDONAS, rugp. 31d.—Pranešimai iš Stockholmo šiandie paskelbė, jog Jugoslavijoje vokiečių kariuomenė suėmusi 983 partizanus į šiaurę nuo Save upės ir tuojau sušaudė virš 100 jų.

Tuo tarpu Berlyno radio paskelbė, jog teismas Narvoje, Jugoslavijoje, pasmerkė mirti penkis iš dvidešimt šešių komunistų, kurie kaltinami sabotažu ir špionažu Rusijos naudai.

ALEKSANDRIJA, rugp. 31d. — Pranešama, jog du kartus torpeduotas Amerikos tankeris atgabentas į Vidužemio jūros uostą.

Japonai įspėja savuosius: tikėtis naujų U. S. atakų

Naujojoj Gvinėjoj japonai pakliuvo į sąjungininkų paruoštus spąstus

WASHINGTON, rugp. 31 d.—Karo informacijos biuras šiandie paskelbė, jog Japonijos karo vadovybė įspėja japonus, kad galingesnės Amerikos pajėgos galinčios pravesti naujas atakas.

Biuras pastebi, jog "japonų propaganda, kuri sumažino Amerikos Pacifiko kovyną po Coral jūros kovų šiandie staiga pakeitė sa toną."

Parama amerikiečiams

WASHINGTON, rugp. 31d. — Japonams atsisakius praleisti Amerikos Raudonojo Kryžiaus laivus su parama amerikiečiams belaisviams Japonijoje, Jungtinės Valstybės pasiūlė, kad reikmenis paimtų Portugalijos Afrikoj Japonijos Raudonasis Kryžius, kuris ir paskirstytų amerikiečiams paramą.

Šį pasiūlymą padarė einąs sekr. pareigas Sumner Welles Tokijo vyriausybei per Šveicarijos vyriausybę. Notoje Welles priminė japonams, jog jie turį tam tikrų obligacijų pagal Genevos sutartis perduoti belaisviams reikmenis ir juos pergabenti.

Feldmaršalas List atšauktas iš Balkanų

LONDONAS, rugp. 31d.—Šiandie Italijos radio paskelbė, jog feldmaršalas Wilhelm Siegmund List atšauktas iš Balkanų ir jo vietą vyriausiu vokiečių kariuomenės vadu paskirtas pulk. gen. Alexander Loehr.

Pranešimai Londone pareiškia, jog feldmaršalas List perkeltas iš Balkanų po to, kai jis parašė Hitleriui kritikuodamas dabartinį karo vedimą ir įspėdamas prieš dar vieną žiemą karo Rusijoje.

Mussolinis pas Hitlerį pasitarimams, skundui

LONDONAS, rugp. 31d.—Užsienio diplomatiniai sluogsniai šiandie pareiškė gavę nepatvirtintų pranešimų, jog netrukus konferencijoms susitiks Hitleris ir Mussolini. Konferencijos galinčios įvyk

CHICAGOJE IR APYLINKĖSE

Padėka mūsų redakcijai

Mr. L. Simutis, Editor.

Your paper was very instrumental ir publicizing Illinois National Day and we wish to thank you for your kind cooperation. Without your help our program could not have attained its high degree of success. We know that Governor Dwight H. Green joins us in expressing thanks to you, inasmuch as he stated that the success of our Pageant was a fine indication that all resources available had been brought into play.

Our future efforts will be confined to an educational program designed to show Foreign Language people the ways in which they can most successfully cooperate with the war effort. However, we would appreciate an announcement ir your paper that we are aiding the War Department in advertising the War Show that will be held at Soldier Field and have assured them that our people will attend.

We feel that all worthy causes of this nature should be given the wholehearted backing of every agency such as ours. It is our understanding that the proceeds of the War Show are being to aid needy families of drafted persons that are not being taken care of immediately by Governmental Agencies. It is our intention to aid each and every worthy cause fostering Home Defense.

We again express our appreciation to you for the help that you gave us without any cost whatever to the Illinois State Council of Defense.

For the Executive Director
J. Arthur Friedlund, Sec'y
Foreign Language Division, Illinois State Council of Defense.

Paskaitos per radio

Lietuvių Prekybos Butas ir Lietuvių Taupymo Bendrovės teiks paskaitas per radio ir laikraščius

Praeitą ketvirtadienį iš radio stoties WHFC (per J. F. Budriko valandą) buvo pranešta, kad pradedant ateinančiu ketvirtadieniu, tai yra rugsėjo 3 diena, iš šios radio stoties bus duodami naudingi pranešimai vardu Lietuvos Prekybos Buto (Lithuanian Chamber of Commerce of Illinois) kas pirmą ir trečią ketvirtadienį, o vardu Lietuvių Taupymo ir Skolinimo Bendrovių kas antrą ir ketvirtą ketvirtadienį kiekvieno mėnesio.

Žinovai per šią radio stotį aiškins ne tik svarbius įvykius mūsų gyvenime, bet taipgi bus gvildenami klausimai taupymo, skolinimo ant perkamų arba taisomų namų ir lengvas būdas paskolas atmokėti ir taupymo bendrovių metodu.

Taigi, nepamirškite pradedant ateinančiu ketvirtadieniu, atsisukti radio ir jų pasiklausyti. Kalbos prasidės lygiai 7:45 val. vak. Jos bus trumpos, bet įdomios.

J. P. Varkala, sekretorius

Per rugpiūčio mėnesį Chicago srity norėta surekrūtuoti 1.000 orinių kadetų lai vynui. Tačiau kvota neatsiekta. Gauta tik apie 800 savanorių naujokų.

U. S. MARYNAI IŠLIPA Į SOLOMONS

("Draugas" Acme telephoto)

U. S. marynai iš valčių šoka į Guadalcanal salos pakran tes — Solomon salų grupėje. Šis marynų žygis buvo sąjungininkų ofensyvos pradžia pietvakariniam Pacifike. Laivyno departamentas praneša, kad marynų nuostoliai yra maži. O jie išgaudė, arba nukovė visus japonų kareivi us šešiose salose, kurias užėmė. (Photo by Sherman Montrose, Nea Service; passed by U. S. Navy censor).

K. Garuckaitė nupirko D. Kuraičių namą

Bridgeport.— Prieš porą mėnesių žinomi biznieriai Kuraičiai pardavė savo gražų namą prie 3228 S. Union Ave. Daugelis to namo teiravos ir norėjo pirkti, bet jisai teko žinomai Bridgeporto draugijų darbuotojai Kotrinai Garuckaitei. Tai vienas gražiausių "bungalows" Bridgeporte. Brangiai įrengtas ir išpuoštas, 40 pėdų pločio lotas, garažas, aplinkui iron grill tvora. Pas ją dabar parėjo gyventi jauniausias brolis su šeima, Jurgis Garuckas.

Retai sutiksi mergaičių, kurios sau gyvenimą taip gražiai tvarko. Garuckaitė globojo savo jaunesnius šeimos narius, iškaršino ir gražiai palaidojo seną tėvą, A. A. Juozą Garucką, dabar sau ateitį aprūpino ir įsigijo "home," kurio seniai norėjo. Ir vis iš savo uždarbio, iš kurio ir save užlaiko ir visus gerus reikalus remia. Dieve ją laiminkie!

N.

Tarnybon šauks 3-A klasės vyrus

Karinės vyrų konskripcijos direktorius Illinoise pulk. Paul G. Armstrong pranešė, kad drafto boardams įsakyta karo tarnybon šaukti 3-A klasės vyrus, kadangi 1-A klasė vyrų beveik išsekusi.

Pirmiausia bus šaukiami tie vyrai, kuriems reikia iš laikyti tėvus, brolius ir seseris. Paskiau bus šaukiami vyrai vede, pirmiausia neturį vaikų, o paskiau ir kiti.

Chicagoj atidarytas "iždo centras" (Treasury Center), 72 Adams gt. šiame centre publikai rodoma įvairios karinės medžiagos, kurios įgijamos už parduotus žmonėms karo bonus ir ženklus.

Radio

Primintina radio klausytojams šiandie, antradienį 7 val. vakare, pasiklausyti Peoples Furn. Co. reguliarės antradienio programos iš stoties WGES. Girdėsite dainų, smagios muzikos, juokų, pranešimų ir t.t. **Rep. XXX**

Bridgeport. — Šv. Pranciškaus Seserų Vienuolyno Rėmėjų 1 skyriaus susirinkimas įvyks trečiadienį, rugsėjo 2 d., 7:30 val. vak., parapijos mažoje salėj ant antrų lubų. Narės malonėkite atsilankyti. Turime labai svarbių reikalų aptarti ir išrinkti atstoves į rėmėjų seimą, kuris įvyks rugsėjo 20 d., Šv. Pranciškaus Seserų vienuolyne, Pittsburgh, Pa. **Valdyba**

LIETUVIS DAKTARAS OPTOMETRISTAS
Pritaikina akinius atsakomingai už prieinamą kainą.
JOS F. BUDRIK
KRAUTUVĖJE
3241 So. Halsted St.
Telefonas:
Calumet 4591
DEL RADIO PATAISYMO PASAUKITE:
YARDS 3088

DR. G. SERNER
LIETUVIS AKIŲ GYDYTOJAS
25 metų patyrimas
Tel. Yards 1829
Pritaiko Akinius.
Kreivas Akis Ištaiso.
Ofisas ir Akinių Dirbtuvė
3401 SO. HALSTED ST.
kampas 34th St.
Valandos nuo 10 iki 4, nuo 6 iki 8
Trečiad. ir Sekmad. pagal sutartį

DR. SELMA SODEIKA, O. D.
AKIS ISTIRINĖJA
AKINIUS PRITAIKINA
Ofise randasi kiti pataisymo metodų įrengimai akims, kurioms akinių pagelba neužtenka.
VALANDOS:
Nuo 10 iki 5 val. kas dieną.
Antradienio ir ketvirtadienio vakarais
137 No. Marion Street
Oak Park, Illinois
(Prie kampo Lake St.)
Telephone: — EUCLID 906.
— REZIDENCIJA —
1441 So. 50th Ave., Cicero, Ill
Tel.: Cicero 7681

WOLK STUDIO
1945 West 35th Street
The Noted Wedding Photographers for over 30 years
MOST MODERN COMPLETE ADVANCED PHOTOGRAPHY
LOWEST POSSIBLE PRICES
PHONE LAFAYETTE 2813
AIR CONDITIONED STUDIO FOR YOUR COMFORT

ADVOKATAS
WHITNEY E. TARUTIS
ADVOKATAS
Centrinis Ofisas:
3133 S. HALSTED ST.
(Lietuvių Auditorijoje)
VALANDOS: Nuo 1-mos iki 8-tos valandos vakare.
Telefonas CALumet 6877
134 N. LA SALLE ST.
Room 2014 Tel. STAte 7572

Būkit Malonūs SAVO AKIMS!
Tik viena pora akių visam gyvenimui. Saugokite jas, leisdami Išegzaminuoti jas moderniškiausia metoda, kuria regėjimo mokslas gali suteikti.
35 METAI PATYRIMO
pritaikime akinių, kurie pašalina visą akių įtempimą.
Dr. John J. Smetana
Dr. J. J. Smetana, Jr.
OPTOMETRISTAI
1801 So. Ashland Avenue
Kampas 18-tos
Telefonas: CANAL 0523, Chicago
OFISO VALANDOS:
Kasdien 9:30 a. m. iki 8:30 p. m.
Trečiad. ir Šeštad. 9:30 a. m. iki 7:00 p. m.

LIETUVIAI DAKTARAI

DR. P. ATKOČIŪNAS
DANTISTAS
1446 So. 49th Court, Cicero
Antradieniais, Ketvirtadieniais ir Penktadieniais
Valandos: 10-12 ryte, 2-6, 7-9 P. M.
3147 S. Halsted St., Chicago
Pirmadieniais, Trečiadieniais ir Šeštadieniais
Valandos: 3 — 8 popiet.

Tel. YARds 3146
DR. V. A. ŠIMKUS
GYDYTOJAS IR CHIRURGAS IR AKINIUS PRITAIKO
744 West 35th Street
Valandos: 11-12; 2-4 ir 6:30-8:30
Pirmadieniais tik 2-4
Šventadieniais 11-12.

DR. F. C. WINSKUNAS
GYDYTOJAS IR CHIRURGAS
2158 West Cermak Road
Ofiso tel. CANal 2345
Ofiso val.: 2—4 ir 7—9
Seredoj pagal sutartį.
Res.: 7004 So. Fairfield Avenue
Res. tel.: HEMlock 3150

Tel. CANal 5969
DR. WALTER J. PHILLIPS
GYDYTOJAS IR CHIRURGAS
Ofisas ir Rezidencija:
2155 West Cermak Road
OFISO VALANDOS
Nuo 7 iki 8:30 val. vakarais
ANTRAS OFISAS
2017 So. Western Ave.
Tel. CANal 7171
Nuo 8 val. ryto iki 5 val. kasdien

Tel. YARds 2246
DR. C. VEZELIS
DANTISTAS
4645 So. Ashland Avenue
arti 47th Street
val.: nuo 9 val. ryto iki 8 val. vak
Seredoj pagal sutartį.

Ofiso Tel. .... VIRginia 1886
DR. AL. RAČKUS
GYDYTOJAS IR CHIRURGAS
4204 Archer Avenue
LIGONIUS PRIIMA:-
Kasdien nuo 2:00 iki 8:00 val.
Trečiad. ir Sekmad. tik susitarius.

Telefonas: HEMlock 5849
DR. PETER T. BRAZIS
GYDYTOJAS IR CHIRURGAS
6757 So. Western Ave.
OFISO VALANDOS:
Popiet nuo 1 iki 3 val. Vak. 7 iki 9
Nedėliomis pagal sutartį

DR. CHARLES SEGAL
GYDYTOJAS IR CHIRURGAS
4729 So. Ashland Ave.
(2-tros lubos)
Tel. MIDway 2880 Chicago, Ill.
OFISO VALANDOS:
Nuo 10 iki 12 val. ryto, nuo 2 iki 6 val. popiet ir nuo 7 iki 8:30 val. vak.
Sekmad. nuo 10 iki 12 val. ryto.

Telefonas CANal 4796
DR. PETER J. BARTKUS
GYDYTOJAS IR CHIRURGAS
1913 So. Halsted St.
OFISO VALANDOS: 2-4 ir 7-9 ir pagal sutartį.
Sekmadieniais taipgi pagal sutartį.
Res. telefonas SEEley 0434.

DR. MAURICE KAHN
GYDYTOJAS IR CHIRURGAS
4631 So. Ashland Avenue
Ofiso Tel.: Yards 0994
Res. Tel.: Kenwood 4300
VALANDOS
Nuo 10-12 v. ryto; 2-3 ir 7-8 v. vak.
Nedėliomis nuo 10 iki 12 val. dieną.

Tel. Cicero 1484
DR. S. R. PALUTSIS
GYDYTOJAS IR CHIRURGAS
Kamp. 15tos gat. ir 49th Ct.
OFISO VALANDOS:
2 iki 4 popiet 7 iki 9 vakare.
ir pagal sutartį.
Res. 1625 So. 50th Avenue
Tel. Cicero 1484

DR. A. JENKINS
(Lietuvis)
GYDYTOJAS IR CHIRURGAS
2500 West 63rd Street
OFISO VALANDOS:
Nuo 1—4 ir nuo 7—9 vakare
Trečiadieniais ir Sekmadieniais pagal sutartį
Ofiso telefonas PROspect 6737
Namų telefonas VIRginia 2421

DR. EMILY V. KRUKAS
GYDYTOJA IR CHIRURGAS
4146 Archer Avenue
Ofiso Tel. LAFayette 3210
Rez. Tel. LAFayette 0094
Jeigu Neatsiliepia — Sauk KEDzie 2868
VALANDOS:
Pirm., Antr., Ketvir. 6 iki 9 vak.
Penkt., Šeštad. 8:30 iki 9:30 vak.
Sekmad. Pagal Sutarimą

REMKITE "DRAUGĄ"

AMERIKOS LIETUVIŲ DAKTARŲ DRAUGIJOS NARIAI

Ofiso tel. VIRginia 0036
Rezidencijos tel.: BEVerly 8244
DR. T. DUNDULIS
GYDYTOJAS IR CHIRURGAS
4157 Archer Avenue
Ofiso val.: 1—3 ir 6—8:30 P. M.
Trečiadieniais pagal sutartį.

Res. 6958 So. Talman Ave.
Res. Tel. GROvehill 0617
Office tel. HEMlock 4848
DR. J. J. SIMONAITIS
GYDYTOJAS IR CHIRURGAS
Val.: 2—4 ir 7—9 vak.
Ketvirtad. ir Nedėliomis susitarus
2423 West Marquette Rd.

DR. STRIKOL'IS
PHYSICIAN AND SURGEON
4645 So. Ashland Avenue
OFISO VALANDOS:
Nuo 2 iki 4 ir nuo 6 iki 8 val. vak
Nedėliomis pagal sutartį.
Office tel. YARds 4787
Namų tel. PROspect 1930

Tel. YARds 5921.
Res.: KENwood 5107.
DR. A. J. BERTASH
GYDYTOJAS IR CHIRURGAS
Ofiso val.: nuo 1-3; nuo 6:30-8:30
756 West 35th Street

Tel. CANal 6122
DR. S. BIEŽIS
GYDYTOJAS IR CHIRURGAS
2201 West Cermak Rd.
Valandos: 1-3 popiet ir 7-8 v. vak.
Sekmad., Trečiad. ir Šeštad. vakarais ofisas uždarytas.
REZIDENCIJA:
3241 West 66th Place
Tel. REPublic 7868

Tel. CANal 0257
Res. tel.: PROspect 6659
DR. P. Z. ZALATORIS
GYDYTOJAS IR CHIRURGAS
1821 So. Halsted Street
Rezidencija: 6600 So. Artesian Ave.
VALANDOS: 11 v. ryto iki 3 popiet
6 iki 9 val. vakare

Nuo Rugpiūčio (Aug.) 1 d.
DR. MARGERIS
Priims ligonius nuo 1-mos iki 3-čios popiet ir nuo 6-tos iki 8-tos vak.
Telefonas: YARDS 7299
3325 South Halsted St.

NEŽIŪRINT KUR BŪNA — NAMUOSE — SVEČIUOSE — AR VAŽINĖJANT LAUKUOSE — VISA CHICAGOS IR APYLINKĖS LIETUVIJA KASDIEN SU ATYDA KLAUSOSI:
MARGUTIS
RADIO LAIKRAŠČIO PROGRAMŲI

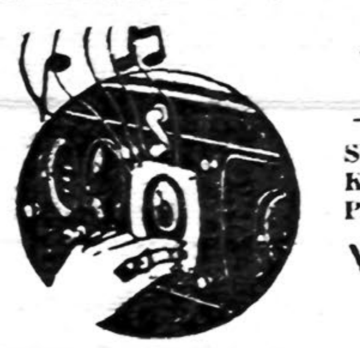

Vienintėlis ir Smagiausias Vakarinis Lietuvių Programas Amerikoje!
— VIENUOLIKTI METAI! —
SEKMADIENIAIS 1 val. p. p.
KITOMIS Dienomis 9:30 v. vak.
PENKTADIENIAIS 7 v. v.
WHFC—1450 kil.
6755 So. Western Avenue
Phone: GROvehill 2242

Gražiausias Pasirinkimas Jaunavedėms

SUKNELIŲ PRIEINAMOMIS KAINOMIS
PILNAS PASIRINKIMAS SUKNELIŲ — SERMĖGŲ — SIUTŲ IR KAILIŲ
Jaunavedėms Šyrai ir Suknelės Mūsų Specialybė
Labai geros rūšies moterų kailiniai kailinkais papuoštais arba cloth kotai parduoda nuzmintomis kainomis.
ATEIKITE IR PATYS PAMATYKITE SIANDIEN!
PEOPLES CLOAK and BRIDAL SHOP
1711 W. 47th St. Yards 2588
Mrs. K. P. Dziubak ir Duktė, Sav.

PASKOLOS DAROMOS
ANT PIRMŲ MORGIČIŲ
GREITAI IR PIGIAI MĖNESINIAIS ATMOKĖJIMAIS

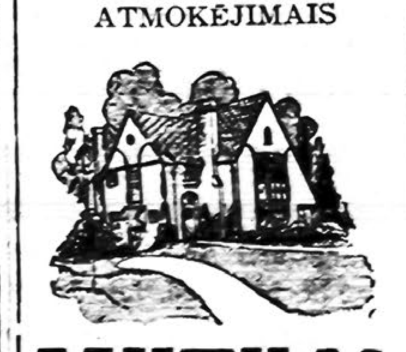

MUTUAL FEDERAL
Savings and Loan Association OF CHICAGO
2202 W. Cermak Road
Telefonas:
Canal 8887
Ben. J. KAZANAUSKAS
Sekretorius

Metinis paminėjimas a. a. Kun. Jono Navicko, Aušros Vartuose, Chicagoj

Nuoširdžiai kviečiame visus Chicagos Marijonų Bendradarbius dalyvauti iškilmingose pamaldose kurios įvyks Aušros Vartų parapijoje už a. a. kun. J. Navicką, M.I.C.

Rugsėjo 2 d., 1942 m., 9:00 val. ryto

Mes ypatingai kreipiamės į mūsų brangius bendradarbius dalyvauti šiose gedulo iškilmėse, nes žinome kaip jus brangiai vertino Šventos Atminties velionis. Taip pat turime domėn kaip brangus buvo jo asmuo kiekvienam iš jūsų. Ne vienas jūsų patyrėte daug malonių iš jo kilnaus asmens, ne vienas iš jūsų vaikų buvo jo kilniu idealu paskatinti geresniam ir dorovingam gyvenimui. A. a. kun. dr. Jonas Navickas, rūpinosi jaunimo auklėjimu, vadovaudamas įstaigoms, gyvai veikdamas organizacijų gyvenime, ir rūpindamas Lietuvos reikalais.

Gerai žinome kaip jūs užjaučiate šio garbaus kunigo ir mokytojo persiskyrimą iš gyvųjų tarpo. Praeityje parodėte kaip branginate jo tauria asmenybę, savo maldomis, ir remdami įsteigtus jo garbei Seminarijos ir Kolegijos Fondus.

Toliau tęskime tą pradėtąjį jo darbą. Veikiai įgyvendinkime jo pradėtus užmanymus, pirmiausia nuoširdžia malda, paskui duosnia parama jo vardu įsteigtiems Seminarijos ir Kolegijos Fondams.

Nuoširdžiai kviečiame kiekvieną iš ta gyvenančių dalyvauti šiose gedulo iškilmėse rugsėjo 2 d., Aušros Vartų parapijoje.

PAMALDŲ TVARKA:

1. 8:30 ryto, Iškilmingos Egzekvijos.
2. Iškilmingos šv. Mišios, su asista.

Sekanti Dalyvaus Apeigose:

Kun. Jonas Jančius, M.I.C., Chicagos namo Vyresnysis, celebrantas;

Kun. J. Dambrauskas, M.I.C., Aušros Vartų klebonas, diakonas;

Kun. P. Cinikas, M.I.C., DRAUGO administratorius, subdiakonas;

Kun. A. P. Sandys, M.I.C., ceremonijų magistras.

3. Po gedulingų šv. Mišių, "Libera."

A. a. Kun. J. Navicko mintys

Žmogaus gyvenimas yra iš skausmų ir džiaugsmų nupintas. Toks yra ir visos žmonijos likimas. Šiuo keliu turėjo eiti ir žmogumi tapęs Dievo Sūnus, mūsų Išganytojas. Nuo prakartės iki Kalvarijos kalno Jisai ėjo tuo vargo, sielvartų ir kančių keliu, kurį nušvietė skaisčiosios prošvaistės Jojo bendradarbiavimu su savo dangiškuoju Tėvu.

Šitaip gyvena ir ištremtieji mūsų broliai Sibire

(Tęsinys)

Kirgizijoj ir Kazakstane

Kitame laiške iš Kirgizijos tremtiniai skundėsi, kad jie per tris savaites sunkiai dirbę gavo tiek užmokesčio, kad galėjo nusipirkti 40 svarų bulvių, ir viskas. Jie gyveną iš purvo krėstose lūšnelėse.

Laiške iš Kazakstano tremtiniai pasakojosi:

— Po 22 kelionės dienų mes buvom atgabenti į Kirgizijos stepes. Nieko čia nėra tik žalios dykumos. Mes gyvename palapinėse. Kai lįja, pradėda tekėti, viskas sušlampa. Kai giedra — saulė kepina baisiai. Miegame mes ant grindų. Neturime nei lovų, nei stalų, nei kėdžių. Kasdien dirbame iki netekę jėgų parkrintame ant žemės. Nakčia negalime užmigti dėl kandančių vabzdžių. Mes esame verčiami plikomis rankomis dirbti prie mėšlo, aštuonias valandas per dieną, baisiame karštyje. Vienintelis atlyginimas yra kilogramas (du svaru) juodų, paplėkusių miltų, ir tai tik kartą per dešimts dienų.

30 žmonių rusyje po kaimiečio grįčia

Laiške iš Siemipalatinskaja tremtiniai rašė, kad jie gyvena rusyje po kaimiečio grįčia, susikimšę trysdešimts žmonių. Toje apylinkėje gyvulių mėšlas buvo pagrindinis reikmuo tremtiniams: suspaustas į gabalus ir išdžiovintas jis buvo naudojamas kurui, o sumaišius su smėliu ir moliu buvo vartojamas statybai lūšnelių, kuriose tremtiniai gyveno.

— Šiandien, — skundėsi tame laiške tremtiniai, — iš upės mes atnešėme dvylika šimtų kibirų vandens ir supylėme juos į statines. Už tokį darbą kaip šis mums moka 28 rublius per mėnesį, gi baltų miltų pūdas (40 svarų) kaštuoja 10 rublių.

— Mes gyvename dideliame kaime, kurio trobelės sukrėstos iš purvo. — rašė tremtiniai dar iš kitos vietos. — Pusė gyventojų — mongolai. Kaimo taryba mums davė pasus, galiojančius penkerius metus. Čia labai sausa ir mus kankina dažni galvos skausmai. Gal jau nieko gyvenime daugiau ir būti negali, ko mes nebūtume patyrę... Viskas čia taip nepaprastai brangu, kad mes negalime sočiai pavalgyti. Vakar aš išmainiau savo liemenę už 30 kvortų pieno.

Tremtinės balsas

Viena mergaitė tremtinė savo laiške rašė:

— Mes pardavėme visas nosinaites. Sudžiuvome, kaip šakaliai. Mūsų kolonijoje vaikai renka smalą nuo pušų medžių. Už šimtą svarų smalos jie gauna du svaru duonos. Gretimame lageryje vaikai dirba kaip arkliai, ir vistiek jie alkani.

Dar kituose laiškuose tremtiniai pasakojosi, kaip jie suodžiais batus valosi, rašė, kad toje vietoje jie dirba barakus dėl 30,000 žmonių, kuriuos laukiama atvešiant į tą vietą iš Lietuvos, Estijos ir tt.

Žiemą

Sunkiausia tremtiniams žiemą. Juk dauguma jų iš namų buvo paimti vasarą, be šiltų drabužių. Juos net šiurpas sukrėsdavo, kai išgirsdavo gongo balsą, kurs pranešdavo, kad jau laikas stoti į eilę laukti duonos, žolių arbatos. Duoną

(Nukelta į 5 pusl.)

A. A.

KAJETONAS STRAMSKIS

Gyveno 624 W. 37th St.

Mirė Rugp. 30 d., 1942, 6:20 val. vak., sulaukęs 45 m. amž. Gimė Lietuvoje. Kilo iš Raseinių apskr., Kražių parap., Papušių kaimo.

Paliko dideliame nuliūdime 2 sūnus Kazimierą ir Jurgį, brolį, pusseserę Aleksandrą ir švogerį Vincentą Jonaičius, švogerką Elzbietą ir švogerį Antaną Kaldis; giminaičius Leonard ir Antaną Kairius ir daug kitų giminių, draugų ir pažįstamų.

Kūnas pašarvotas A. M. Phillips koplyčioje, 3307 So. Lituanica Ave.

Laidotuvės įvyks ketvirtadienį, Rugsėjo 3, iš koplyčios 8:00 val. ryto bus atlydėtas į Šv. Jurgio parap. bažnyčią, kurioje įvyks gedulingos pamaldos už velionio sielą. Po pamaldų bus nulydėtas į Šv. Kazimiero kapines.

Nuoširdžiai kviečiame visus gimines, draugus ir pažįstamus dalyvauti laidotuvėse.

Nuliūdę: **Sūnai, Brolį, Pusseserė, Švogeriai, Švogerka, Giminaičiai ir Giminės.**

Laidotuvių Direktorius Antanas M. Phillips, Tel. Yards 4908.

A. A.

ONA NENIŠKIENĖ
(po tėvais Deikontaitė)

Gyveno 1147 So. Mozart Ave.

Mirė Rugp. 29, 1942, 7:45 val. ryte, sulaukus pusės amž. Gimus Lietuvoje. Kilo iš Telšių apskr., Salantų parap., Tuzų kaimo.

Amerikoje išgyveno 30 m.

Paliko dideliame nuliūdime vyrą Justiną, sūnų Augustą, marčią Helen ir dukterį Carrol Jean, dukterį Ireną, jos vyrą ir jų sūnų Robert, brolį Pranciškų, brolienę ir šeimą, švogerį Juozą Neniškį ir jo šeimą, pusbrolį Antaną Mondiką ir jo šeimą, pusbrolį Kazimierą Dvarijoną ir jo šeimą, pusseserę Monika Bumblis ir jos šeimą ir daug kitų giminių ir pažįstamų. O Lietuvoje paliko 4 brolius ir jų šeimas ir 4 seseris.

Kūnas pašarvotas Antano Petkaus kopl., 1410 S. 50th Ave., Cicero.

Laidotuvės įvyks Rugsėjo 2 d. iš koplyčios 8 val. ryto bus atlydėta į Šv. Antano parap. bažnyčią, kurioje įvyks gedulingos pamaldos už velionės sielą. Po pamaldų bus nulydėta į Šv. Kazimiero kapines.

Nuoširdžiai kviečiame visus gimines, draugus-ges ir pažįstamus dalyvauti laidotuvėse.

Nuliūdę **Vyras, Sūnus, Marti, Dukterys, Anukai, Brolienė, Pusbroliai ir Giminės.**

Laidotuvių Direkt. Antanas Petkus, Tel. Cicero 2109.

CLASSIFIED ADS

"DRAUGO" DARBŲ SKYRIUS

"DRAUGAS" HELP WANTED ADVERTISING DEPARTMENT
127 No. Dearborn Street
Tel.: RANdolph 9488-9489

HELP WANTED — VYRAI

REIKIA VYRŲ
VIDURAMŽIAUS VYRAI
GERA MOKESTIS, JEIGU BUSITE TINKAMI
100% WAR PRODUCTION
2743 WEST 36TH PLACE

TOOL GRINDERS.
Patyrę prie Carboloy tool bits. Taipogi tekinti thread chasers. Turi būti piliečiai. Pašaukite — PORTSMOUTH 5300 ar atsišaukite į — **MECHANICAL HANDLING SYSTEMS, 6600 Nashville.**

COREMAKERS — prie breso. Tiktai patyrusieji lai atsišaukia:
2007 N. MAJOR AVE.

AUTOMATIC B. & S. SCREW MACHINE OPERATORIAI reikalingi su nemažiau 4 metų patyrimo. Gera užmokestis. Defense darbai bizinkai dirbant pilną laiką, neatsišaukite. **EVERSHARP, INC., 1800 W. Roscoe Street**

VAIKINAI — 17 iki 20 metų amžiaus reikalingi orderius išpildyti ir tt. dirbant wholesale stock rumuose. Patyrimas nereikalinga. Geresni darbai tiems, kurie parodys gabumą. Atsišaukite į
333 E. ONTARIO ST.

MOLDERIAI — prie "squeezer" mašinos. Patyrę prie breso. Atsišaukite į
ACE FOUNDRY CO.
1650 N. Kostner Ave.

JAUNI VYRAI
16 — 40 METŲ
Puiki proga jauniems vyrams išmokti prekybos amato ir "mail order" biznio tvarką. Atsišaukite į
EMPLOYMENT OFFICE, 4TH FL.
MONTGOMERY WARD
619 W. Chicago Ave.

REIKALINGAS — GELEŽIES IŠDIRBĖJAS — LAY-OUT VYRAS pagal [illegible] formanui ir dirbti [illegible] kite į: **E. M. WEYMER CO., 2820 West Grand Avenue.**

LABORERS
VYRAI 40—50 METŲ
Aukščiausia užmokestis dirbtuvėje, kuri dabar dirba 100% Karės medžiaga. Turi būt piliečiai. Pašaukite dėl pasitarimo MANSFIELD 7161 ar asmeniškai atsišaukite į
JEFFERSON ELECTRIC CO.
Bellwood, Ill.

REIKALINGI — "AUTOMOBILE PAINTERS" pentuoti komercialinius trokus. Atsišaukite į
J. METZLER & SONS CO.
158 E. Grand Ave.

MOLDERIAI — patyrę prie "air machine" prie alumino ir breso. Geriausio užmokestis.
4836 W. DIVISION

BUS BOYS — $15.00 į savaite ir valgis taipgi ir uniformos. Matykite Miss Wenno.
HOTEL BISMARCK COFFEE SHOP
171 W. Randolph St.

GABUS VAIKAS reikalingas kur nors pasiųsti reikalui esant. Proga tokiam išsimokinti dantų laboratorijos biznyj.
THOMPSON'S DENTAL LABORATORY
7859 S. Cottage Grove

HELP WANTED — MOTERYS

OPERATORĖS — patyrusios prie single needle mašinos. Gera užmokestis. Taipgi merginų reikalingi išsimokinti. Gera mokestis laike mokinimo.
PROTECTION PRODUCTS CO.
615 No. Aberdeen

MERGINOS
Prie abelnų dirbtuvėje darbų.
HALSAM PRODUCTS
4114 Ravenswood Ave.

FOUNTAIN MERGINOS ir PARDAVĖJOS reikalingos. Patyrimas nereikalinga. Pilno laiko darbas.
F. W. WOOLWORTH CO.
4233 Archer Ave.

REIKALINGA MERGINŲ 18 iki 30 metų senumo, išmokti medžio išdirbimo assembly darbą. Defense darbai.
LOUIS HANSON CO.
1500 N. Kostner Ave.

AUTOMOBILIUS REIKALINGAS. Nori išmainyti gerą Grosernę ir Delicatessen krautuvę už vėlyvos mados (naujos) automobilių ir cash. DRAUGAS, Box 210, 2334 S. Oakley Ave., Chicago.

NULIŪDIMO VALANDOJE
Kreipkitės į –
ANTHONY B. PETKUS
LAIDOTUVIŲ DIREKTORIUS
DVI MODERNIŠKOS KOPLYČIOS JŪSŲ PATOGUMUI:
1410 South 50th Avenue, Cicero
Telefonas CICERO 2109
6812 So. Western Ave., Chicago
Telefonas Grovehill 0142
Mūsų patarnavimas yra greitas, mandagus ir Jūsų finansiškam stoviui prieinamas.

GARY, INDIANA LAIDOTUVIŲ ĮSTAIGA
PRUZIN FUNERAL HOME
Geriausias patarnavimas — Moteris patarnauja.
PHONE: 9000 620 WEST 15TH AVENUE

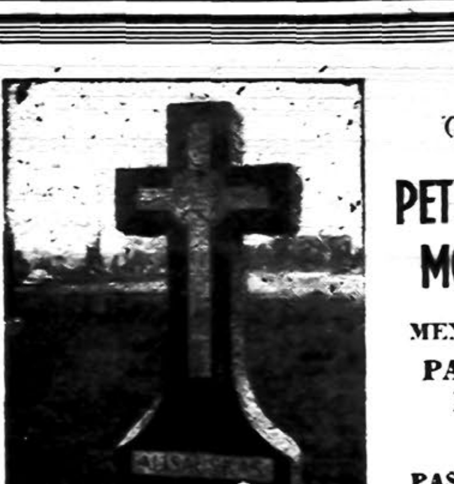

(Įsteigta 1889 m.).
PETER TROOST MONUMENT CO.
MENIŠKI — VERTINGI
PAMINKLAI
MAUZOLEJAI
ŽENKLAI
PASITIKĖJIMO MUMIS REKORDAS
Ši firma virš 50 m. tos pačios šeimos rankose!
PERSONALIZED MEMORIALS AT NO ADDITIONAL COST.
Memorials Erected Anywhere
Workmanship and Material Unexcelled — and Obtainable at Lowest Prices.
BUY U. S. WAR BONDS WITH THE SAVING!
KREIPKITĖS PRIE LIETUVIO
JOHN W. PACHANKIS
Member of the Lithuanian Chamber of Commerce.
MODERNI Išvidinė PARODA: 4535 W. Washington Blvd. Tel. ESTebrook 3645
REZIDENCIJA: 5919 South Troy St. Tel. REPublic 4298
VALANDOS: Kasdien 9-9 v. vak.; Šeštad. ir Sekm. 9-6 val.

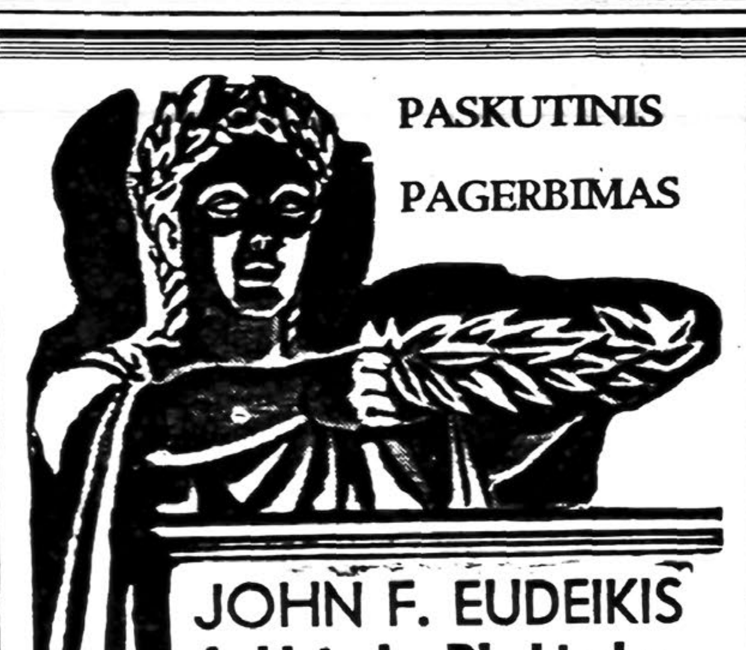

PASKUTINIS PAGERBIMAS
JOHN F. EUDEIKIS
Laidotuvių Direktorius
AMBULANCE Dieną ir Naktį
4605-07 SOUTH HERMITAGE AVENUE
Tel. YARDS 1741-1742
4447 SOUTH FAIRFIELD AVENUE
Tel. LAFayette 0727
RADIO PROGRAMAS — 8:00 val. Pirmad ir Ketvirtad. vak. iš stoties WGES (1390), su Povilu Šaltimieru.

KOPLYČIOS DYKAI VISOSE MIESTO DALYSE | AMBULANCE DIENĄ IR NAKTĮ
LAIDOTUVIŲ DIREKTORIAI

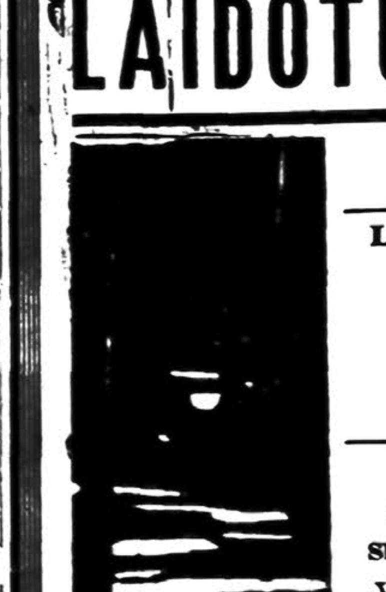

NARIAI CHICAGOS IR CICEROS LIETUVIŲ LAIDOTUVIŲ DIREKTORIŲ ASOCIACIJOS

LACHAWICZ IR SŪNAI
2314 West 23rd Place
Tel. CANal 2515
42-44 East 108th Street
Tel. PULlman 1270

P. J. RIDIKAS
3354 South Halsted Ttreet
Skyrius: 710 West 18th Street
Visi telefonai: YARds 1419

I. J. ZOLP
1646 West 46th Street
Tel. YARds 0781-0782

J. LIULEVIČIUS
4348 South California Avenue
Tel. LAFayette 3572

ANTANAS M. PHILLIPS
3307 Lituanica Avenue
Tel. YARds 4908

MAŽEIKA ir EVANAUSKAS
3319 Lituanica Avenue
Tel. YARds 1138-1139

LEONARD F. BUKAUSKAS
10821 South Michigan Avenue
Tel. PULlman 9661

DRAUGAS

THE LITHUANIAN DAILY FRIEND

2334 South Oakley Ave. Chicago, Illinois

Published Daily, except Sundays

A member of the Catholic Press Association

Subscriptions: One Year — $6.00; Six Months — $3.50; Three Months — $2.00; One Month — 75c. Europe — One Year — $7.00; Six Months — $4.00. Single Copy — 3 cents.

Advertising in "Draugas" brings best results.

DRAUGAS

Išeina kasdien, išskyrus sekmadienius.

Prenumeratos kaina: Jungt. Valst. Amerikos Valsytbėse: Metams — $6.00; Pusei Metų — $3.50; Trims Mėnesiams — $2.00; Vienam Mėnesiui — 75c. Kitose valstybėse prenumerata: Metams — $7.00; Pusei Metų — $4.00. Pavienis numeris — 3c.

Skelbimų kainos prisiunčiamos pareikalavus

Bendradarbiams ir korespondentams raštų negražiname, jei neprašoma tai padaryti ir neprisiunčiama tam tikslui pašto ženklų. Redakcija pasilaiko sau teisę taisyti ir trumpinti visus prisiųstus raštus ir ypač korespondencijas sulig savo nuožiūros. Korespondentų prašome rašyti trumpai ir aiškiai (jei galima, rašomąja mašinėle), paliekant didelius tarpus pataisymams, ir vengiant polemikos ar asmeniškumų. Pasenusios korespondencijos laikraštin nededamos.

Entered as second-Class Matter March 31, 1916 at Chicago, Ill. Under the Act of March 3, 1879.

Mūsų žodis sukaktuvininkėms

Praėjusį sekmadienį suėjo lygiai trisdešimts penki metai, kai įsisteigė lietuvaičių Šv. Kazimiero Seserų vienuolija. Nors apie šią reikšmingą mūsų vienuolijos sukaktį jau įdėjome gražų rašinį rugpiūčio 29 d. laidoje, tačiau matome reikalo dar žodį, kitą ta proga pasakyti.

Netenka čia plačiai rašyti apie tai, kokiais tikslais ši vienuolija įsisteigė, kokį vaidmenį ji jau suvaidino, kokius darbus ji dirba dabar — mūsų maloniems skaitytojams tai puikiai yra žinoma.

Vienuolijos steigėjams — **a. a. kun. dr. Antanui Staniukynui**, a. a. **Motinai Marijai** (Kaupaitei) ir dar sekmingai tebesidarbuojančioms **Motinai Immaculatai ir Motinai Konceptai** rūpėjo, kad atvykusių į Ameriką lietuvių vaikai ir jų vaikų vaikai išaugtų ir sąmoningais lietuviais ir gerais, praktikuojančiais katalikais. Jie puikiai suprato, kad tik tikslas pasiekti be savos lietuviškos katalikiškos mokyklos nėra įmanoma. Dėl to jie ir aukojosi, nesigailėdami didžiausių pastangų ir savo sveikatos, kad įsteigti ir išauginti vienuoliją, kuri mūsų lietuviškoms katalikiškoms mokykloms parengtų kvalifikuotų mokytojų. Jų pastangos nebuvo tuščios. Nebuvo apvilta nė mūsų visuomenės duosnioji dalis. Jos parama ir aukos tiksliausiu būdu buvo sunaudota jos pačios naudai ir gerovei. Šv. Kazimiero Seserų dėka šiandien turime visą tinklą savųjų mokyklų ir net keletą vidurinių mokslo įstaigų. Jos davė puikų akstiną įsisteigti ir kitoms lietuviškoms vienuolijoms, kurios šiandien taip pat gražiai darbuojasi mūsų tautos gerovei.

Jei šiandien turime mokyklas ir jei tos mokyklos yra pilnateisės ir mokslo atžvilgiu dažnai pralenkia valdiškasias, tai ačiū mūsų vienuolijoms ir nepaprastai dideliam vienuolių mokytojų pasišventimui. Jei ne vienuolijos mes tų mokyklų iš viso nebūtume galėję išlaikyti. O be jų mūsų tautinio ir religinio gyvenimo vaizdas tikrai būtų skaudus ir liūdnas.

Dėl to, minint Šv. Kazimiero Seserų kongregacijos 35 metų sukaktį, lenkiame savo galvas jos garbingiems steigėjams ir visiems tiems, kurie ar savo aukomis ar darbu yra prisidėję, kad ji išaugtų į tą stiprią ir savo dvasia ir darbais kongregaciją, šiandien užimančią taip didelę ir garbingą vietą mūsų religiniame ir tautiniame gyvenime bei veikime.

Šiais didžiųjų pasaulio sukrėtimų laikais mūsų vienuolijų ir jų vadovaujamųjų mokyklų vaidmuo yra dar labiau padidėjęs. Reikia neužmiršti, kad šiuo metu laisvą, katalikišką ir lietuvišką mokyklą tik mes, Amerikos lietuviai beturime. Dėl to mes jas ypatingu būdu turime vertinti, stipriai medžiaginiai paremti ir ypač svarbu yra savo vaikus į jas leisti.

Reikia manyti, kad mokslo metams prasidėjus sukaktuvininkių Šv. Kazimiero Seserų ir kitų lietuvių vienuolių vedamos mokyklos bus perpildytos lietuvių sūnais ir dukromis. Tai bus geriausia sukakties minėjimo priemonė. Tai bus reikšmingiausias Šv. Kazimiero Seserims sveikinimo žodis.

●

Šiandien suėjo trys metai, kai prasidėjo antrasis pasaulinis karas. 1939 m. rugsėjo 1 d. Vokietijos nacių kariuomenė įžygiavo Lenkijon ir ją per keletą savaičių okupavo. Vėliau vokiečiai užpuolė Norvegiją, Daniją, Olandiją, Belgiją, Luksemburgą, Prancūziją. Pastebėtina, kad Prancūzija buvo parblokšta per trisdešimts devynias dienas. Bandyta ir Angliją triuškinti, bet nepavyko. 1941 m. naciai visomis savo jėgomis įsiveržė Rusijon, kur ir šiuo metu eina baisūs, kruvini mūšiai. 1941 m. gruodžio 7 d. Japonija užpuolė Jungtinių Valstybių teritoriją ir dėl to ir mūsų kraštas buvo įtrauktas į karą. Tai pakeitė karo vaizdą. Pergalės viltys aiškiai pakrypo Amerikos ir santarvės pusėn.

PO PASAULĮ PASIŽVALGIUS

Iš karo ir politikos lauko

Naciai apsiskaičiavo

Prieš metus nacių radijas skelbė, kad Amerikos oro jėgos nepasieks Europos kraštų. O jau šiais metais stipriai Amerikos orlaiviai bombarduoja Vokietijos pramonės centrus.

Prieš metus naciai skelbė, kad Amerika yra nepajėgi, o jau šiais metais jie įsitikino Amerikos pajėgingumu.

Nacių radijas savo žmones rengia prie ilgo karo ir prašo žmonių, kad aukotų kareiviams žieminius paltus. Matyti naciai šią žiemą mano žiemavoti Rusijos laukuose.

Svarbiau Volga, negu Stalingradas

Kai pažiūri į Rusijos frontą, tai gauni šį vaizdą: nacių padvigubintas veržimasis į Stalingradą ir Volgos upę ir į Kaukazo aliejų ir rusų kontraofensyva vakaruose nuo Maskvos.

Rusų kontraofensyva vakaruose reiškia ne tiek apsaugoti Maskvą, žinoma, ir tas svarbu, bet svarbiausias dalykas šiame fronte atitraukti kuo daugiausia nacių oro ir žemės jėgų nuo Stalingrado.

Naciams rūpi ne tiek Stalingradas, kiek Volga, nes jie nori prieiti prie aliejaus šaltinių ir atkirsti pristatymą rusų armijai ūkio produktų iš Kaukazo. Rusai gyvai priešinasi ir jų atsparumas naciams daug rūpesčių kelia. Nacių radijas nebesigiria tokiais laimėjimais, kokiais jie gyrės prieš dvejus ar vienerius metus, kada jie kovojo Prancūzijoje ir pereitais metais vasarą Rusijoje. Nacių radijas jau pasako, kad kovos yra sunkios ir reikalauja daug jėgų. Vadinasi, pas nacius jau nebe toks dabar optimizmas, koks jis buvo prieš dvejus ar vienerius metus.

Rudas vyrukas nėra jau toks galingas

Pereitą trečiadienį gauta žinia, kad sąjungininkai laimėjo Milne įlankoje, Naujoje Gvinėjoje ir japonus varo atgal ten, iš kur jie atėjo. Žinoma, šis laimėjimas dar [illegible] baul ir japonų rankose tebėra jūrų kontrolė šiaurės pakrantėse, Naujoje Gvinėjoje, kur japonai turi šioj saloje savo bazes. Dar pavojus Moresby uostui ir Australijai nėra prašalintas. Bet australų laimėjimas Milne ir amerikonų sugebėjimas japonus išvyti iš šešių salų rodo, kad rudas vyrukas nėra jau toks galingas.

Japonai tais laivais, kuriais jie manė savo kareiviams pristatyti pagalbą, dabar tais pačiais laivais iš užimtų salų turi gabenti atgal namo, nes amerikonų ir australų jėgos japonus spaudžia.

Australų laimėjimas Milne gerokai pakėlė australų ūpą. Australai gerai kovoja, nes yra gerai paruošti kariauti džiunglėse. Sunkiau yra pristatyti pagalba tiek japonų, tiek amerikonų ir australų kariams, kurie kovoja salų viduje. Lengvesnis pristatymas reikiamų dalykų abiem šalims pakraščiuose, nes čia lengvesnis susisiekimas jūromis.

K. B.

SPAUDOS APŽVALGA

Komunistų laikraščiui leido pasitaisyti

Londono komunistams leista spausdinti savo laikraštį "Daily Worker".

Amerikos lietuviškieji komunaciai tuo labai džiaugiasi. Chicagos komunistų šlamšte slakeris redaktorius ta proga priminė, kad, girdi: "Naujienos" su "Draugu" ir jų komandieras Dies pasijus kaip prariję tarakoną".

Palikę tarakoną pačiam Prūseikai, mes čia turime pastebėti, kad Londono komunistų lapas "Daily Worker" pilnų teisių dar neatgavo. Štai, Anglijos vidaus reikalų sekretorius Herbert Morrison, kaip praneša "The Chicago Sun" Londono biuras, komunistams padarė rimtą įspėjimą, būtent:

"Morrison warned that the Daily Worker was regaining its freedom on parole, and would be snuffed out again if its publication interfered with the successful prosecution of the war".

Taigi, komunistų dienraščiui duota laisvė tik ta sąlyga, jei jis pasitaisys, jei netrukdys anglams ginti savo kraštą, jei neberašys išdavikiškų, priešvalstybiškų straipsnių.

Londono "Daily Worker" Anglijos valdžios buvo uždarytas 1941 m. sausio 23 d. Tą šlamštą buvo uždarę dėl to, kad jis griežtai ir šlykščiai kritikavo Anglijos karo tikslus, kad anglų vyriausybės žmonės, vadovaujančius karui prieš Hitlerį, vadino imperialistais ir kitokiais vardais. Tokio išdavikiško elgėsio ir komunistų talkininkavimo Hitleriui anglų vyriausybė nebegalėjo pakęsti ir dėl to jį, "Worker", turėjo uždaryti.

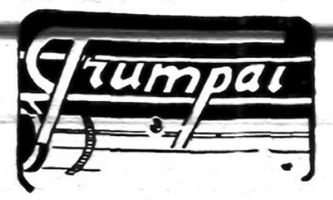

P. Šaltimiero radijo valanda surengė didelį pikniką, kuriame išplatino gana daug U. S. karo bonų. Tai yra pagirtinas ir patriotiškas darbas. Bravo, Povilai!

●

Lietuvių Diena galima vadinti tik tokia diena, kuri yra visų lietuvių parapijų, organizacijų bei draugijų surengta. Pas mus įėjo madon tuo vardu vadinti paskirų asmenų savo naudai surengti piknikai. Dalinai yra negražu, kai paskiri asmenys pasisavina sau tai, kas priklauso visai visuomenei.

●

Mūsų dienraščio tradicinis piknikas bus Labor Day (rugsėjo 7 d.). Tikimės, kad ir šiemet, kaip ir kitais metais, suvažiuos daug žmonių. Rengėjai, atsižvelgdami į šių laikų svarbą, duos patrijotišką programą, pardavinės U. S. karo bonus, net dovanas gi[illegible]ukingieji gaus U. S. karo bonais.

●

"Draugas", tačiau, nevadina savo didžiulio, tradicinio pikniko Lietuvių Diena, nors toks vardas jam labiau tiktų, nes jis Chicagos lietuvių visuomenei tarnauja nuo 1912 metų.

●

Prisiminus 1912 metus, atėjo galvon labai svarbus dalykas: **šiemet sueina lygiai 30 metų kai "Draugas" persikėlė į Chicagą iš Wilkes Barre, Pa. Vadinas, ir šiemet "Draugas" yra sukaktuvininkas. Tas sukaktuves minėsime rugsėjo 7 d. Vytauto darže, tradiciniame piknike. Tad, visi į šias reikšmingas sukaktuves!**

●

Lietuviai.... "ir šviesa ir tiesa mūs žingsnius telydi"... Prasidedant mokslo metams, žinokime, kad mūsų pareiga yra savo vaikus leisti į lietuvišką, katalikišką mokyklą!

SKELBKITĖS "DRAUGE"

Po svietą pasidairius

Šiandie šneka eis apie tai, kaip sandariečių redaktorius nusišnekėjo.

Čikagoj išeina sandariečių gazieta, kurios redaktorium yra Maikis Valdyla. Pastarame numery tasai Maikis vienoj vietoj taip pašnekėjo.

"Tikru laisvamaniu yra ne bedievis, bet stiprus katalikas. Ir štai dėl ko. Tikėjimas duoda progos žmogui laisvai mąstyti. Jis gali tvirtinti, jog pasaulis sutvertas į šešias dienas, jog mirusieji prisikelia, jog žmogus pavirsta į pelenštį, arba sieros stulpą ir panašiai. Ar gi tai nėra laisvas ir palaidus galvojimas, be jokios moksliškos kontrolės? Ar gi tai nėra savotiška sapnologija ir laisvamanybė? Aišku, kad taip. Taigi jei kalbėti apie laisvamanius, tai jais gali būti tiktai aiškūs katalikų bažnyčios pasekėjai. Kitokios išvados negalima padaryti.

Žmonės, kurie tikėjimą paremia mokslu ir eliminuoja stebūklų galimumus, laisvamaniais būti negali. Jų mąstymas yra griežtai suvaržytas faktais ir logika; jie nesileidžia į beribes spekuliacijas, svajones ir dieninius sapnus. Jie netvirtins, laisvo mąstymo pagauti, jog saulė sukasi apie žemę, jog jūrą galima padalinti pusiau vieno rankos mostelėjimu, jog žvaigždės yra to kio didžio kaip kepurė".

Perskaičius šiuos suraizgytus, sumazgytus, to Maikio (mano pabraukta, prof. Kamp.) žodžius niekaip negali išfigeriuoti, kaip toksai dedasi "smart" ("gudrus") vyras galėjo taip nušnekėti. Nebent jis šnekėjo neišsimiegojęs, arba...

Jei Maikis nebūtų įsileidęs į spekuliacijas, svajones, nebūtų įsigilinęs į dieninius sapnus, iš kurių bendrai laisvamaniai šviečiasi (Clevelando laisvamanių gazieta veik kiekvienam numery agituoja savo skaitytojus pirkti sapnininkus), o savo "smikalką" (galvą) suvaržęs faktais ir logika, tai, esu šiur, jis nebūtų nušnekėjęs taip, kaip dabar nušnekėjo.

Ak, tiesa, rugpiūčio pabaigoje buvo gana dūšna, gal, tas veikė Maikį ir neleido jam logiškai galvoti.

Kai kitą syki Maikis užsimislys ką nors panašaus savo gazietoj šnekėti, ir jaus nuovargį, ar didelį karštį, nuoširdžiai jam patariu pirmiausiai gerai išsimiegoti. (Šalto vandens vonia taip pat gerai mačija). Tuomet, gal, šnekėdamas prisilaikys teisybės dėsnių, atsimins logikos taisykles ir pasiskaitys vieną, kitą rimtą tais klausimais veikalą, kurių vardus ir net kur galima gauti mielai jam nurodysiu, jei tiktai paprašys.

Tikėjimo rokundose sandariečių Maikis, tavoriščiai, yra vienos mačės su cicilistų Maikio pape: abu neišsiokia aukščiau savo bambos.

Spicpirvirvio Dumkos

Sakoma, naciai uždraudę vokietaitėms vykti į Lietuvą. Turbūt, pasiskaitė seną lietuvių karo dainą:

Žinom žemę Vokietijos,
Ten mergelės kaip lelijos;
Mes vokiečius nukariavom,
Jų mergeles išbučiavom.

Naciai pareikalavę nuo kiekvienos avies Lietuvoje po pusantro svaro vilnų. Na, tai dabar tikrai vilnas kirps!

MAKIN SALOS ATAKŲ VADAI

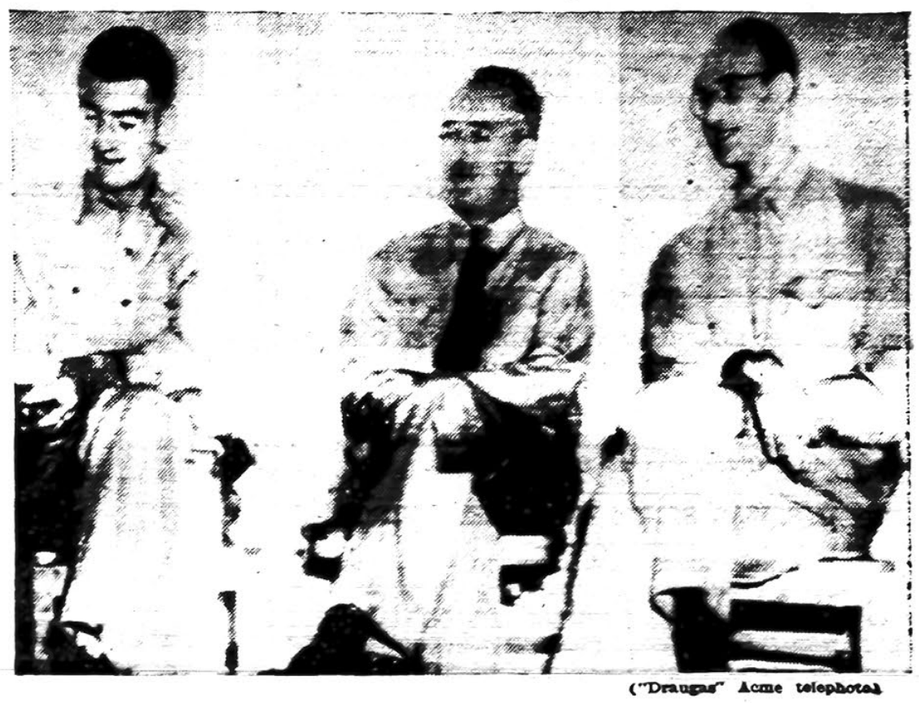

("Draugas" Acme telephoto)

Grįžę į Pearl Harbor (Havajuose) vadai, kurie vadovavo U. S. marynams atakose prieš japonus Makin saloje, Gilbert salų grupėje. Saloje 350 japonų nukauta. Iš kairės: leit. pulk. Evans F. Carlson; komand. John M. Haines, iš laivyno; maj. James Roosevelt. (Official U. S. Navy photo, radioed from Honolulu).

VISI KVIEČIAMI Į "DRAUGO" PIKNIKĄ, ĮVYKSIANTĮ LABOR DAY

— Kur gi tu, mielas Rapulėli, taip susidomėjęs važiuoji, ar tik ne pas Magdę piršlyboms, — klausia kaimynas Povilas.

— Nėra laiko dabar galvoti apie ženatvę, nes reikia dirbti, krutėti ir prakaituoti, kad pasisektų "Draugo" piknikas, kuris įvyks rugsėjo 7 dieną (Labor Day), Vytauto parke. Mielas Povilai, neužmiršk atvažiuoti į "Draugo" pikniką, o bus visokiausių prašmatnybių. Tik atvažiuok, aš tau tikrai išpiršiu Gražalių Onutę. O caca mergaitė. Per "Draugo" pikniką daugiau pasišnekėsime apie piršlybas ir ženatves, o dabar aš turiu skubėti užkviesti kitus kaimynus į "Draugo" pikniką, o be to, dar reikės užsukti į "Draugo" administraciją, nes reikia grąžinti išplatintas karo bonų knygeles. Iki pasimatymo dienr. "Draugo" piknike.

— Rapolai, nesisielok, aš tai tikrai būsiu "Draugo" piknike, nes girdėjau, kad bus labai įdomus piknikas.

— Paragink savo draugus atvažiuoti į "Draugo" pikniką, — tarė Rapolas nuvažiuodamas.

—o—

Vyrai, moterys, vyrukai ir mergaitės, atvykite į "Draugo" pikniką, nes turėsite good time.

SEKANTIEJI SUGRĄŽINO PIKNIKO TIKIETUS

$1,000.00 U. S. War Bonų knygutės, dienraščio "Draugo" Labor Day piknike, rugsėjo 7 d., grįžta iš visur. Mažieji miestukai šiuo laiku labai puikiai pasirodė.

Sekantieji iš mažų miestukų sugrąžino knygutes: S. Maczuk iš Raymonville, Mo.; M. Norbutas iš Cambridge, Mass.; A. Tamošaitienė iš E. St. Louis, Ill.; M. Petrauskas iš Bristol, Pa., (dvi knygutes); A. Lukaitis iš Bristol, Pa.; M. Karinauskienė iš Waterbury, Conn.; Rev. J. Misius iš Pittsburgh, Pa. (2 knygutes); P. Ambroza iš Clairton, Pa.; Ur. Miller iš Brooklyn, N. Y.; A. Geraitis iš Indiana Harbor, Ind. (2 knygutes); V. Belekavičius iš Sheboygan, Wis.; A. Zapnickas iš Lowell, Mass.; Rose Butkauskas iš Torrington, Conn.; A. Kedienė iš Hartford, Conn.; A. Junskeviče iš Kankakee, Ill.; T. Balčiūnas iš Newark, N. J.; V. Kazlauskas iš Detroit. Mich.; J. Usaris iš Detroit. Mich.; P. Medonis iš Detroit. Mich.; A. Antanaitienė iš Luzerne, Pa.

Iš Cicero, Ill., sekantieji sugrąžino tikietus: K. Krencius, B. Palubinskas, V. Rakašius, V. Vaišvilienė, Vl. Shemetulskis.

Iš Chicago: J. Nemajūnas, A. Žilius, Mr. Kazlauskas, T. Atroškienė (2 knygutes); A. Rimidaitė, E. Micevičaitė, V. Micevičius, Ig. Kumpis, J. Kikis, J. Gaidamavičius, F. Vaškūnas, K. Mažeika, J. Jasulaitienė, O. Dačiolienė, H. Rancas, J. Kapočius, D. Kiaurakienė, K. Jonikas, K. Vesockis, D. Antanaitis, Ag. Kalašinskaitė, J. Matjošaitis, E. Vaitekūnas, Ch. Dagis, J. Žilinskis, O. Lešinkaitė (2 knygas), M. Žičkus, J. Kodis, V. Butkus, J. Barckas, F. Aldonas, J. Pocius.

Balčiūnaitė iš Bridgeporto grąžino net keturias knygutes. Tai labai gražus nuoširdus pasidarbavimas.

Visiems ir visoms "Draugo" administracija taria didelį, nuoširdų, lietuvišką ačiū už visą prielankumą katalikiškai spaudai.

Šitaip gyvena ištremtieji mūsų broliai Sibire

(Atkelta iš 3 pusl.)

būtų galėję išduoti vienu kartu keletui dienų, nebūtų reikėję kentėti S.bro šalčio ir darbas jiems būtų buvę lengviau gauti visai savaitei, bet dabar kiek jie prikentėdavo spirginančiame speige bestovėdami eilėse. turėjo stovėti lygiai, nevalia buvo šokinėti, muštis rankomis ginantis nuo sušalimo.

Moterys išdraskydamos pamušalus ar iš kitų mažai siuvamų drabužių siuvosi savotiškas kojinės. Taip liūdnai tremtiniams slinko šaltos ir tamsios dienos.

K. J. Prunskis

Cinkas ištraukiamas iš skardinių

East Chicago, Ind., yra Metal and Thermit fabrikas, kur iš šeimininkių surenkamų skardinių ištraukiamas (išskiriamas) cinkas ir šis siunčiamas karo gamybos fabrikams.

Milijonai įvairių rūšių skardinių kasdien ten pristatoma ir darbo turima pakankamai. Šeimininkės ir kiti žmonės daugiau įsisąmonina rinkti skardines ir tuo būdu padėti šaliai karą vykdyti ir laimėti.

WAVES MANKŠTOS MOKYKLA

("Draugas" Acme telephoto)

Leit. Frances Rich (kairėje), aktorės Irene Rich duktė atvykusi mankštos mokyklon. Ją pasitinka ensign Ruth Scheips ir leit. William Schofield. Mokykla yra U. S. Naval Training Station, Smith College campus, Northampton, Mass.

AUŠROS VARTŲ PARAP. VYKSTA "STEBUKLAI"

Klebonas kun. J. Dambrauskas pavasarį atmokėjo $3,000.00 parapijos skolos ir nuošimčius, o šiandie atmoka $2,000.00 ir nuošimčius. Parapijos piknikas davė gryno pelno $2,000.00. O kur dar metų galas?

West Side. — Praeitą sekmadienį Aušros Vartų parapijos klebonas kun. J. Dambrauskas savo parapijiečiams per pamokslą pranešė svarbią žinią, būtent, kad šiandie, rugsėjo 1 d. atmoka parapijos skolos $2,000. Rodos, kad žmbas trenkė į parapijonų širdis, kad taip neseniai, pavasarį atmokėjo $3,000 parapijos skolos ir apie $500 nuošimčių, ir štai, dabar ir vėl atmoka $2000 ir apie netoli 500 dol. nuošimčių. Girdi, per tokį trumpą laiką parapijos skola sutirpo $5.000 mažiau, ir apie netoli $1.000 nuošimčių išmokėta, seserų-mokytojų namas atnaujintas ir įrengtas, kuris irgi kainavo virš $1000, tai negirdėtas dalykas, — girdi, Aušros Vartų parapijoj "stebuklai" vyksta. Tai maloni ir linksma žinia. Nebe reikalo parapijiečiai taip gražiai ir nuoširdžiai remia klebono kun. Dambrausko užmanymus.

Tiesiog negalima įsivaizduoti, kad Aušros Vartų parapijos piknikas Vytauto parke padarė virš $2.000 gryno pelno. Na, o ką jau bekalbėti apie vietinius parapijos darže piknikėlius, kurie įvyksta kas sekmadienį ir neša gražaus pelno, skaitant aplamai, po porą šimtų dolerių kiekvienas. Kokia tai graži ir gausi medžiaginė parama Tik stebėtis reikia.

Bet čia prisiminta apie medžiaginius dalykus, bet reikia pasakyti, kad ir dvasiniu atžvilgiu parapija gausiai žengia pirmyn. Sekmadieniais žmonių lankosi gana daug, per paskutinias šv. Mišias tiesiog lūžta bažnyčia. Taip pat kiekvieną dieną bažnyčioje atnašaujamos trejos šv. Mišios. žmonės gausiai eina prie sakramentų, ko seniau nepastebėta. Tai nuopelnas dvasios vadų, klebono kun. J. Dambrausko ir jo pagelbininko kun. Mykolo Jodkos. Tai didžiausia garbė Aušros Vartų parapijai. Už tai, mes parapijiečiai, matydami tokią milžinišką dvasinę ir medžiaginę pažangą mūsų parapijoj, dar labiau suglauskime petys į petį, dar nuoširdžiau stokime į talką, kad toji pažanga dar padidėtų ir pralenktų net ir didžiasias Chicagos lietuvių parapijas.

Kad Dievas laimintų ir toliau taip sekmingai dirbti, ateinantį sekmadienį Aušros Vartų parapijoj įvyks nepaprastos pamaldos, prašant palaimos ateityje ir padėkojant Dievui praeityje. Susirinkime gausiai ir pasimelskime karštai.

Bet, turiu pasakyti, kad mūsų klebonas kun. J. Dambrauskas tais $5,000 parapijos skolos atmokėjimu nepasitenkins, jei mes tik jo sumanymams taip nuoširdžiai pritarsime ir padėsime, aš tikiu, kad gale metų dar daugiau tos skolos sumažės. Tat, į darbą, malonūs parapijiečiai, visi ir visos, kas kuo tik galime, o tų gražių darbų vaisiai paaiškės ir vėl už kelių mėnesių. Darbą mūsų mylimas klebonas ir jo vikaras, dirbkime ir mes sykiu su jais. Vienybėje — galybė!

Parap.

Padėka

Cicero. — Kaip jau visiems žinoma, užpraeitą sekmadienį Liberty darže buvo piknikas R. R. Klūbo. Nors aplinkybės buvo nepalankios: to pikniko rengėjoms labai rūpėjo Tautų Diena, nes buvo atstovauta 24 tautos, jų tarpe ir mūsų senos garbingos tautos vardas. Ko miteto ir mūsų mintis ten kripo, bet savo parengimo atšaukti neturėjom galimybės, nes jau buvo per toli minėta ir pilnai jaučiamas nieko priešingo nedarą, kad mūsų parengimas prasidėjo tarpe 4 ir 5 po pietų ir iš to parengimo esame pilnai patenkinti. Tad ta proga tariam širdingą ačiū visiems atsilankusiems klūbo nariams biznieriams ir svečiams pašaliniams, už jų gausią paramą. K. P. Deveikis

Gazolino stoties, 6201 North ave., taisant automobilį duobėje ištiko sprogimas. Du vyrai sužeisti.

Prigėrė motina su dukrele

Big ežere, netoli Land O'Lake, Wis., atostogaujant prigėrė . Mrs. Winnifred Ator ir Sally Jo Ator 5 metų. Nelaimė įvyko apvirtus valčiai. Jos vyras su kita 9 metų dukrele išvaduoti.

Prigėrusios vyras, Joseph R. Ator yra Chicago Tribune editorijalų rašytojas.

Extra! Extra!

Marquette Manor

2-jų aukš. mūr. 2x6 namas — Žemės sklypas yra 36x125 p. vanduo; yra ir garadžius 2 automobiliams. Kaina $12,300

4 fletų mūr. 1x5 — 3x4 kamb. Žemės plotas 30 pėdų; karštas Garadžius 2 automobiliams. Kaina $11,800

Modernus 5 kamb. 'cottage' su aukštu cemento fundamentu: 30 pėdų plotis. Kaina ..... $ 5,400

5-kių kamb. medinis 'cottage' su 75 pėdų frontažu. Yra ir garadžius 2 automobiliams. Kaina. $ 4,500

3 fletų mūr. namas (2x5 - 1x4 - 1x3), nuomos $140.00 Steam heat, 2 automobiliams garadžius, arti 70-tos ir So. Halsted Street. Kaina ..... $ 7,500

Brighton Park

2x4 kamb. mūrinis namas — bungalow stogas, saulės salonas yra fronte. Kaina ..... $ 8,500

H. WOJCIECHOWSKI
J. MAY
W. BRZEZINSKI
5209 SO. ASHLAND AVENUE

WHOLESALE

LIQUOR ĮSTAIGA

Išvežiojame po visą Chicago.

REMKITE SENĄ LIETUVIŲ DRAUGĄ.

N. KANTER, sav.
MUTUAL LIQUOR CO.
4707 So. Halsted St.
Telefonas: BOULEVARD 0014

DIDELIS IŠPARDAVIMAS MŪSŲ MILŽINIŠKO STAKO MUZIKALINIŲ INSTRUMENTŲ.
PASINAUDOKIT PROGA DABAR KOL DAR NEIŠPARDUOTI

TUBOS, CLARINETAI, TROMBONAI, SAXAPHONES, FLUTES su "cases" — $35.00, $37.50, $45.00 ir $75.00. Visi garantuoti lengvam grojimui.
KONCERTUI GUITARAI, SPANIŠKI MANDOLINAI, BANJOS, SMUIKOS, TENOR BANJOS — $6.50, $8.50, $12.50 iki $35.00. STRIUNINIAI BASAI — $60.00, $125.00 ir $150.00. BASO UŽDENGALAS — $12.00. SMIČELAI SMUIKOMS, STRIUNINIAMS BASAMS, VIOLAS ir CELLO — $1.50, $3.00, $5.00, $10.00 ir $15.00. Striunos dėl visų virėminėtų instrumentų. BASS DRUMS, SNARE DRUMS - $18.50, $23.50, $25.00, $50.00. PEDALS, HI BOYS, CYMBOLS, DRUM HEADS pataisomi jums palaukiant. MOUTH PIECE visiems brass ir "reed" instrumentams pritaikomi jūsų lūpoms.
EKSPERTYVAS VICTOR IR PHONOGRAPH pataisymas.
Atstatymas visų dalių Clarnetams, Triūboms, Saxaphones, Smuikoms ir Guitarams.
GOLDSTEIN'S MUSIC SHOP
914 Maxwell St., Chicago.

GERKIT TIK GERĄ ALŲ, padarytą Chicagoj. Visi geria ir mėgsta AMBROSIA Alų, bet, prie to, išdirbėjai nusprendė padirbti dar geresnį alų, kurį užvardino NECTAR. Šis Alus yra pagamintas iš importuotų pirmos rūšies produktų.

LEO NORKUS, Jr.
DISTRIBUTOR OF
Ambrosia & Nectar
BEERS

Urmo (wholesale) kainomis pristato į alines ir kitas įstaigas. Visuomet kreipkitės pas NORKŲ, kur gausite greitą ir teisingą patarnavimą.
2259 W. Cermak Rd. Tel. Monroe 0808

$100,000 STOCK LIQUIDATION PARDAVIMAS

SIŪTAI su dvejomis kelnėmis, 100% vilnoniai, $55.00 vertės "close out" kaina $22.00
Pirkite dabar ir sutaupykite pinigų.

VYRŲ ŽIEMINIAI O'COATS, $29.50 vertės, parsiduoda dabar už $14.50

MOTERŲ IR MERGINŲ AUDEKLINIAI SPORT COATS. Puikiai pasiūti. Tikra vertė nuo $15.00 iki $35.00. Parsiduoda dabar nuo.. $9.75 iki $16.75

FUR COATS, $75.00 vertės, Parsiduoda po tiktai $29.00

VAIKŲ DRABUŽIAI. Vaikams 4 šmotų vilnoniai siūtai, $15 vert. nužemint. kaina $6.95 ir $8.95

MERGAIČIŲ KOTAI ir DRESĖS NEPAPRASTAI NUŽEMINTOMIS KAINOMIS. Dresės vertos $3.95, parsiduoda po tiktai $1.98

$15.00 vertės KOTAI, parsiduoda po tiktai $8.75

GABEL'S CLOTHING STORE
733 Maxwell St.
ATDARA KAS VAKARAS IR VISĄ DIENĄ SEKMADIENIAIS

DABAR Yra Geriausias Laikas Pirkti Pirmos Rūšies Namų Materijolą Dar Žemomis Kainomis.

PIRM PIRKIMO

Atvyk į mūsų jardą ir apžiūrėk stakį ir aukštą rūšį LENTŲ—MILLWORK — STOGŲ IR NAMŲ MATERIJOLĄ. Dėl garadžių, porčių, viškų, sklepų ir flatų. PASITARK SU MŪSŲ EKSPERTAIS dėl konstrukcijos ir pertaisymo namų.

Storm Sash, Combination — Door and Insulation
APKOKAVIMAS IR PRISTATYMAS DYKAI
Cash arba Lengvais Išmokėjimais
STANLEY LITWINAS, General Manager
CARR-MOODY LUMBER CO.
LIETUVIAI SALESMANAI
3039 South Halsted St. Tel. VICtory 1272

CRANE COAL CO.

WEST VIRGINIA GENUINE POCAHONTAS

Kol dabartinis stakas dar neišparduotas, ir neturėdami vilties gauti daugiau tuojau, mes siūlome, tiesiog iš geležinkelio karo jums:

GENUINE POCAHONTAS, Mine run — labai lumpsuoti, tonas už tiktai $8.65
GENUINE POCAHONTAS, Pečiams dydžio — Tikras Bargenas..... $8.75
BLACK BAND LUMP anglys, labai geri kepimui pečiuose ir namų šildytuvams.. $10.50

5332 SO. LONG AVE. TEL. PORTSMOUTH 9022

WHOLESALE FURNITURE BROKER

Dining Room Sets — Parlor Sets — Bedroom Sets — Rugs — Radios — Refrigerators — Washers — Mangels — and Stoves.
Nationally advertised items.

ALEX ALESAUSKAS and SONS
FACTORY REPRESENTATIVE
6343 South Western Avenue, Chicago
Telefonas — REPUBLIC 0051

DARBĄ IR KRAUJĄ CICERIETĖS AUKOJA SAVO KRAŠTUI GINTI

Pavyzdinga Raud. Kryžiaus vieneto veikla

Cicero. — Vasaros karščiams praėjus, Šv. Antano Parapijos Amerikos Raudonojo Kryžiaus vienetas vėl pradėjo veikti.

Pirmas susirinkimas įvyko rugpiūčio 24 d. Visos narės, pilnos energijos ir entuziazmo, pasiėmė darbus — vienos siūti, kitos megzti.

Kitas susirinkimas įvyko rugp. 31 d.

Visos cicerietės kviečiamos dalyvauti — prisirašyti, kad geriau galėtumėm šį kilnų darbą dirbti. Brangiokrypo, bet savo parengimo to, ateina ir šalta žiema. Lengvinkim kenčiantiems nuo žiemos šalčio pridengdamos juos savo pasiūtais ir numegztais drabužiais. Pašvęskime nors po keletą minučių savo liuoso laiko. Taip darydamos nubrauksime ne vienos ir lietuvės ašaras, krintančias šaltame svetime krašte — Sibire.

Dirba ir mokinasi

Cicerietės ne vien siuva ir mezga, bet ir mokinasi. Baigta ne tik Standard Pirmos Pagalbos (First Aid) kursas, bet ir Advanced. Dabar susilauksime iš savo tarpo ir mokytojų tiems kursams. Kursus pradėjom mokytojaujant svetimtaučiui. Baigėm su lietuvaite ciceriete mokytoja Albina Sruoginaite. Ji žadėjo artimoj ateity vėsu palikas First Aid lietuvių kalba. Laimingos, kad turime savo tarpe tokią pavyzdingą, mokytą, išsilavinusią lietuvaitę.

Kita cicerietė lietuvaitė — Bernice Leketaitė (slaugė) žadėjo vesti Home Nursing — Namų Slauginimo kursus. Visos prašomos užsiregistruoti šiam kursui.

Per Lietuvos Respublikos Dienos paradą ne vienas gerėjosi dviem mažytėm. Red Cross nurses, kurios nešė iš rūtų nupintus vainikus (raides D. ir G.). Vainikus nupynė Antanina Balčiūnaitė ir B. Činikienė, vieneto narės. Rūtas aukojo Kavaliauskienė iš savo darželio. Pasirodo, kad mūsų tarpe netrūksta sumanumo ir meniškumo.

Septynios pantės kraujo

Rugpiūčio 8 d. padaryta nepaprasta ekskursija. Vadovaujant Onai Atkočiūnienei, Ona Anglickienė, M. Šrupšienė, M. Laudanskienė, E. Sharpe, N. Jankaitė ir J. Buividas nuvykom Buivido automobiliu į 624 S. Michigan Ave. Čia visi paaukojom kiekvienas po pantę savo gero, stipraus lietuviško kraujo. Prireikus, ta mūsų kraujo auka gal, išgelbės ne vieną ir mūs tautiečių kariaujančių ginant savo šalį.

Tai tik pradžia. Ateityj rengsim ir kitą panašią ekskursiją.

Reporteris

Iš ARD veikimo

No. Side. — ARD 3 skyriaus susirinkimas įvyko 20 d. rugpiūčio. Raportą iš centro patiekė Kišonienė. Metinis piknikas bus 27 d. rugsėjo. Mūsų skyrius dalyvaus ir prie kito prisidės.

Nutarta suruošti kauliukais žaidimą 29 d. lapkričio parapijos svetainėje. Visos narės prašomos pasirūpinti dovanų.

V. D.

Field muziejus bus atidarytas

Gamtos istorijos Field muziejus Grant parke Darbo Dieną bus atidarytas nuo 9:00 ryto iki 6:00 vakaro.

45 minutas elevatoriuje

Miss Nancy Margorano, 20 m. amž., ofiso darbininkė, įėjo į tuščią automatinį elevatorių, 208 W. Adams gat., paspaudė mygtuką ir elevatorius nuslydo žemyn. Ji norėjo sustoti ties pirmuoju aukštu, bet nežinojo kaip sustabdyti. Elevatorius tik basemento dugne sustojo.

Po 45 minutų ugniagesiai ją išvadavo.

Apvogė kleboniją; sugautas

Sekmadienį pamaldų metu į Šv. Jono bažnyčios kleboniją, 100 W. 18 gt., įsikraustė vagis. Paėmė vieno kunigų laikrodėlį ir 5 dol.

Jam apleidus kleboniją jis įtartas ir norėta sulaikyti. Jis pradėjo bėgti, bet greitai sugautas.

Pasisakė esąs Joseph de Poalo, 21 m. amž., iš New Yorko.

Dviračio sužeistas, mirė

Arti Joliet miesto ant plento motorinio dviračio sužeistas Edward Yudgentis, 28 m. amž., iš Rockdale, mirė Šv. Juozapo ligoninėje, Joliete.

Sužeisti ir ton pačion ligoninėn paimti ir dviračiu važiavusieji William Hostert, 23 m., ir jo žmona Laura 20 m. amž., iš Lemont.

Apiplėšta Finance Corporation

Praeitą penktadienį kaukuotas plėšikas pakliuvo Finance Corporation ofisan, 111 W. Washington bulv., antrąjam namų aukšte, ir paspruko su 65 dol.

Šv. Kazimiero Akademija Chicagoje

Kas Ji? Koks Jos Vaidmuo Švietimo Dirvoje

Tai Aukštesnioji Mergaičių Mokslo Įstaiga, kur yra IDEALISTŲ KURINYS: Tada buvo mintis. Vargiai įgyvendinama mintis. Kurti lietuvišką mokslo įstaigą atrodė neatsiekiamas tikslas. Bet šiam sumanymui netrūko idealistų bei dvasios galiūnų. Visa eilė kunigų sukruto veikti. Jų ypatingomis pastangomis ir pirmųjų seselių pasišventimu įsikūnijo ta mintis. Jie pastatė jų tiesos ir dorovės idealams remti ir amžiams išlaikyti galingą šulą — dabartinę Šv. Kazimiero Akademiją.

Šv. K. Akademija — MOKSLO ŠVYTURYS. Visi mokslo departamentai Valstybės Švietimo autoriteto palankiai užgirti ir reikalingomis mokslo teisėmis užtvirtinti. Akademinis, komercinis ir meninis skyrius tiksliai ruošia moksleives į savarankišką, giliai prasmingą gyvenimą. Nušviestos tiesos veikia teigiamai į mergaičių moralę ir auklės paliestos įtakingos jėgos, išeina į ateitį skaidriais pavyzdžiais tobulo išsilavinimo.

Š. K. Akademija — TIKĖJIMO TVIRTOVĖ. Gyvasis tikėjimas, solidarus, pilnas ir veiklus, grindžia akademikės dvasią. Čia moksleivė gyvena su Kristumi. Juomi dvelkianti aplinkuma, mergaičių draugiški santykiai, socialūs organiazciniai parengimai, visa tai persilieja į auklės jautrią būtybę ir ji sąmoningai tampa aktyviu mistiniu Kristaus kūnu.

Š. K. Akademija — LIETUVYBĖS UGDYTOJJA. Kristų mylįs vaikas, argi galėtų nemylėti savo Tėvynės ir brolio? Dėl to Akademija, kirsdama ištautėjimui kelią, įskiepija į savo auklės širdį meilę savo žmonėms, jų kalbai bei kultūrai, ir išugdo tą nuoširdžią dvasią, kuri darniai sutampa su lietuvių tautos širdimi.

Lietuvi! Š. K. Akademija žada Jūsų dukrelei savo geriausias pajėgos ir visapusišką, maloningą išauklėjimą. Mokslo metas prasideda š. m. trečiadienį, rugsėjo 9 d. su šv. Mišiomis (Akademijos koplyčioje), 9:00 val. ryte. Registracijos primamos kasdien. Galima kreiptis raštu: The Registrar, 2601 W. Marquette Rd., arba telefonu: Pros. 0090.

Rytoj pradedamos armijos pramogos Soldier Fielde

Rytoj, rugsėjo 2 d., Soldier Field, Grant parke, prasideda vienuolikos dienų armijos karinės pramogos. Pramogų rengėjai tikisi, kad publika per visas dienas gausingai lankysis ir parems karinius spektaklius, nes iš to apturimas pelnas skiriamas Army Emergency Relief fondui.

Šalia Soldier Field stadijono bus įrengta savo rūšies paroda — Battle Depot, kur bus išstatyti naujo viniai kariniai pabuklai.

Battle Depot kasdien bus atidaryta nuo 3:00 popiet iki 10:00 vakaro, o pramogos stadijone — nuo 8:30, nepaisant oro.

Įsigytų souvenirių bilietų už 55 c. savininkai galės vieną vakarą lankyti pramogą ir bus įleidžiami į Battle Depot. Kas gi norės lankyti tik Battle Depot, turės užsimokėti 25 centus.

Stadijone pramogose dalyvaus daugiau kaip 2,000 karininkų ir kareivių. Bus rodomi karo veiksmai kovų frontuose. Bus didesnių ir mažesnių tankų, šarvuotų automobilių, lėktuvų. Vyks atakos iš oro ir šaudymai iš priešlėktuvinių patrankų. Bus plačiai naudojami kulkosvaidžiai.

Pramogų rengėjai tikisi pelnyti iki 400,000 dolerių minėtam fondui.

SHERWIN-WILLIAMS
Kem-Tone
DEL NUDAŽYMO SIENŲ, LUBŲ... DEL NUDAŽYMO SIENINĖS POPIEROS

Apdengia su vienu kotu. Ir sausas į vieną valandą. Neturi jokio kenksmingo odo. Lengva vartot. Plaunamas.

JIS YRA PLAUNAMAS

Sumaišykit 1 gal. su vandeniu ir padarykit 1½ gal. maišvos. Jums ji kainuos, gatavon vartojimui, tiktai $2.98 už galioną.

$2.98 GALLON Paste Form.

Floor Sanders....$1.50 už dieną
Linseed Alyva.....89 už gal.
Turpentinas.....75 už gal.

BERLAND'S
PAINT & WALLPAPER STORE
Glass — Brushes
Popiera Sukarpome Veltui.
1917 SO. HALSTED STREET
Phone: CANal 4866
Mes pristatom visur veltui

× **Leonardas Šimutis, Jr.**, praėjusį sekmadienį praleido Chicagoj malonioj tėvų, brolių ir sesutės draugijoj. Jis dabar yra Scott Field, Ill., karo aviacijos radijo mokykloj. Jaučiasi gerai. Patenkintas. Mokslas sekasi.

× **Adv. J. Grišiaus** sūnus Tadas, neseniai išvykęs į San Francisco, Cal., sekmingai pradėjo darbuotis prie civilinės aviacijos darbų.

× **L. Vyčių Chicago kuopos** kviečiamos skaitlingai dalyvauti apskrities susirinkime šį vakarą, rugsėjo 1 d., Gimimo Panelės Šv. parapijos salėj, Marquette Park.

× **Kareivių Motinų Klūbas** praeitą sekmadienį P. Šaltimiero piknike pardavė War Stamps už arti $500.00. Taip pat parduota daug U. S. War Bonds. Lietuviams patriotams taip ir dera. Liežuviais, kaip lietuviški bolševikai tauškia, antro fronto neatidarysi. Čia reikia bonų, o jie paruošia ginklus.

× **Šv. Jurgio parapijos** jubiliejinis piknikas Vytauto parke, sutraukė tūkstantines minias žmonių. Piknike matėsi labai daug Bridgeport oldtaimerių, kurie šiuo metu gyvena kitose kolonijose, net kituose miestuose.

× **Ateitininkų draugovės** nariai uoliai ruošiasi dalyvauti "Draugo" piknike, kuris įvyks per Labor Day, Vytauto darže. Jie žavės publiką savo dainomis ir lietuviškais šokiais.

× **Iš Indiana Harbor, Calumet City, Hammond** ir kitų apylinkės miestelių lietuviai labai skaitlingai ruošiasi dalyvauti "Draugo" Labor Day piknike. Kur ne kur, bet "Draugo" piknikuose esti puikiausia proga kiekvienam sueiti su savo draugu, pažįstamu.

× **Vytautas Klemka**, tarnaująs Dėdės Samo kariuomenėje, rašo savo draugams ateitininkams, kad jau jis esąs kelintas mėnuo Airijoje ir ten esą maistas pagal korteles. Vytautas Klemka pastebi, kad Amerikos kariai ten visakuo geriausiai aprūpinti. Jis rašo, kad Airijoje ilgos dienos, o labai trumpos naktys.

× **Darius-Girėnas postas** 271 American Legion Victory bankietas praeitą šeštadienį buvo tikrai didelis, šaunus ir visus dalyvius patenkino. Dalyvavo ir žymių svečių: distrikto komanderis, Chicago pašto viršininko sekret. Smardack ir k., taipgi atvyko visas busas svečių-legionierių iš Kenosha, Wis. Per vakarienę sudeginta paskutiniai morgičiai, pasakyta visa eilė kalbų. Programai vadovavo teisėjas J. T. Zūris.

× **Marijonų Bendradarbių skyriaus,** Cicero, išvažiavimas labai puikiai pavyko Labdarių ūkyje. Kaip vietinių, taip ir svečių iš kitų kolonijų privažiavo gražus būrelis ir nuoširdžiai parėmė skyriaus ir rengimo komisijos pastangas. Svečių tarpe matėsi kleb. kun. Ig. Albavičius, kun. Mozeris, kun. P. Činikas, kun. J. Dambrauskas, bizn. Putrimas ir deugelis kitų. Komisija dėkoja visiems už parodytą prielankumą.

Taupykite... Džiaugsitės

JŪSŲ INDĖLIAI APDRAUSTI IKI $5,000.00.

SKOLINAM PINIGUS PIRMIEMS MORGIČIAMS LENGVAIS MĖNESINIAIS IŠMOKĖJIMAIS.

Žymi lietuvių finansinė įstaiga | MES MOKAME 3½% | 46-ti metai sekmingai patarnauja

KEISTUTO SAVINGS AND LOAN ASSOCIATION
JOS. M. MOZERIS, Sec'y.
3236 S. Halsted St. Tel. Calumet 4118

Labai Svarbus Visuomenei
PRANEŠIMAS

Valdžia ragina žmones pirkti anglis ko-greičiausia, nes geležkeliai daugiau ir daugiau užimti karės reikmenų pristatymu.

Dėl gumos trūkumo, valdžia patvarkė, kad trokų vartojimas turi būti 25% mažiau negu 1941 metais.

Mainoms trūksta darbininkų, nes jie eina į Defense dirbtuves kur daugiau uždirba.

Jeigu Senatas perleis vieną bilą, tai geležkeliams daleis pakelti pristatymo kainas. Tuom kartu ir sandeliams bus leista pakelti anglių kainas.

Dėl šių ir kitų priežasčių pirkite anglis dabar, o patenkinantį pasirinkimą galite rasti šioje firmoje —

THE VILIJA COAL CO.
3700 So. Spaulding Avenue
Phone: LAFAYETTE 2584
Savininkai — J. S. VITKUS ir J. J. PETRULIS

Štai kas bus "DRAUGO" LABOR DAY PIKNIKE

1. 12 Žmonių alps iš džiaugsmo kai 12 U. S. War Bonai, verti $1,000.00 bus įteikiami.

2. Bus Lietuviškų valgių, gėrimų, šokių, pramogų.

3. Phil Palmer orkestra gros jauniems ir seniems.

4. Kuzmarskio orkestra gros Lietuviškus šokius ant atviros estrados.

5. GALUTINAI RENGIAMA PATRIOTIŠKA PROGRAMA!

6. Amerikos Lietuviai rengiasi svečiuotis "Draugo" Labor Day Piknike, Rugsėjo 7 d., 1942 m., Vytauto Parke, prie 115-tos tarp Cicero ir Crawford gatvių!