MR. D.J. FELNER 1-31-43
ROOM 508, HUTCHINS BLDG.,
10 D STS., N. W.
WASHINGTON, D. C.

..."and that government of the people, by the people, for the people, shall not perish from the earth."
—Abraham Lincoln

DRAUGAS
THE LITHUANIAN DAILY FRIEND

DRAUGAS
The Lithuanian Daily Friend
PUBLISHED BY THE LITHUANIAN CATHOLIC PRESS SOCIETY
2334 So. Oakley Ave., Chicago, Illinois
Telephone Canal 8010—8011

The most influential Lithuanian Daily in America

No. 232 | 3c a Copy | Chicago, Ill., Šeštadienis, Spalio (October) 17 d., 1942 m. | Kaina 3c | Vol. XXVI

JAPONAI ATKAKLIAU ATAKUOJA SOLOMONS

Guadalcanal salon išlaipinta daugiau japonų su artilerija

Pranešta, kad priešas smarkiai apšaudo amerikiečių pozicijas

WASHINGTON, spal. 16. — Laivyno departamentas praneša, kad japonams pasisekė Guadacanal salon, Solomons, dar daugiau kariuomenės išlaipinti ir šį kartą su daugeliu karo reikmenų ir artilerija. Dabar japonai apšaudo amerikiečių pozicijas.

Taip pat susekta priešo karo laivų koncentravimas arti Shortland salos, už apie 259 mailių šiaurvakaruose nuo Guadalcanal salos. Be to, japonai kitus karo laivyno dalinius turi ir pietrytuose nuo Solomon salų.

Amerikos ir sąjungininkų laivynų ir oro jėgos smarkiai veikia prieš japonus visoje karo juostoje. Bombonešiais vietomis kertami dideli smūgiai priešui. Bet kol kas neįstengiama japonų sulaikyti nuo kariuomenės dalinių išlaipinimo į Guadal canal salą, kurią priešas užsimojo atsiimti.

Be kovų su japonais dėl Guadalcanal salos likimo, sąjungininkų orinės jėgos — bombonešiai ir koviniai lėktuvai, nuolatos atakuoja japonų aplinkines bazes, karo laivus ir transportus. Daug žalos priešui padaroma. Vis daugiau laivų nuskandinama, arba sugadinama. Tačiau šiais žygiais priešas vis dar nepalaužiamas. Vienur, ar kitur turės įvykti lemiamosios kovos ir nereikia abejoti apie sąjungininkų laimėjimus.

LIEPSNŲ METĖJAS ATIMTAS IŠ JAPONŲ SOLOMONS

("Draugas" Acme telephoto)

U. S. marinai įžengė į Solomons, kada japonai juos sutiko su moderniškais ginklais, įskaitant ir baisius liepsnų metėjus. Vienas toks liepsnų metėjas buvo paimtas iš japonų laike mūšio Tenaru, čia marinas šį liepsnų metėją demonstruoja.

Šį karą laimėjus, sąjungininkai pasitvarkys, kad karų nebūtų

BURMINGHAM, Ala., spal. 16. — Valstybės sekretoriaus asistentas A. A. Berle, Jr., kalbėjo Alabama Chamber of Commerce susirinkime. Sakė, kad ištobulintos karo jėgos ateityje galės J. A. Valstybėse sukelti 200 arba 300 Pearl prieplaukų, jei prieš tai nebus imtasi priemonių, jei po šio karo ir vėl bus leista kilti naujiems karams.

Į tai atsižvelgus, J. A. Valstybės ir jos sąjungininkai po šio karo imsis priemonių, kad ateityje karai nepasikartotų. Amerika turės taip įsistiprinti, kad priešai neturėtų nė mažiausios progos čia savo nosių spriausti ir kelti naujus sąmyšius. Pearl prieplauka yra pakankama ilgiems amžiams pamoka.

Amerika su sąjunginėmis valstybėmis po šio karo laimėjimo pasaulio ekonomiką taip patvarkys, kad naujam konfliktui pasauly nebus vietos.

Berle sako, kad J. A. Valstybės turi daug aukso, turės plačią visako gamybą ir kiekvieną karo nukamuotą valstybę tuo visakuo rems, kad jas pastatyti ant stiprių ekonominių pagrindų.

KONGRESO RENGĖJAI NEIGIA RELIGINĖS LAISVĖS KLAUSIMĄ

WASHINGTON, — Lapkričio 7 ir 8 dienomis New Yorke rengiamas "Congress of American-Soviet Friendship", praneša NCWC. Deja, šio kongreso rengėjai programoj pažymi įvairius dalykus, kokie bus svarstomi. Tačiau visiškai ignoruojamas religinės laisvės klausimas. Koks galės būti tas Amerikos su Sovietais draugingumas, jei svarbiausias klausimas bus neigiamas. Religinės ir sąžinės laisvės klausimas turėtų pirmąją vietą užimti programoje.

Bombonešiai puola Kiska

WASHINGTON, spal. 16. — Laivynas praneša, kad amerikiečiai bombonešiais atakavo Kiska, vienatinę japonų okupuojamą salą Aleutians grupėje. Sukelta eilės gaisrų ir sudaužyta trys japonų jūriniai lėktuvai.

Be to ten Andreanofs salų grupėje amerikiečiai užėmė trečiąją salą.

Britai skiria daugiau išlaidų

LONDONAS, spal. 16. — Britų parlamentas paskyrė keturis bilijonus dol. daugiau karo išlaidoms. Nuo kovo 31 d., kai prasidėjo fiskaliniai metai, išviso išlaidų paskrta 16 bilijonų dolerių.

Anglijos mergaitės įspėjamos nesituokti su amerikiečiais

LONDONAS, spal. 16. — Anglijos sveikumo ministras Ernest Brown kalbėdamas parlamente juodomis spalvomis apibudino ateitį ir likimą tų Anglijos mergaičių, kurios turės progos susituokti su Amerikos tarnybos vyrais.

Jis sakė, vyriausybė yra įsakiusi visiems britų santuokų registrarams štai ką išaiškinti mergaitėms, norinčioms tuoktis su amerikiečiais kareiviais:

Jei santuoka daroma be Amerikos karinių vadų specialaus leidimo, tai susituokęs kareivis dėl to turi tikėtis karo teismo. O jei ir leidimas bus gautas, tai nuo taka nepripažįstama U. S. piliete ir ji negaus jokios sau specialios gyventi paramos. Pagaliau jai nebus leista kartu su savo vyru kareiviu vykti į Ameriką, kai tas po karo, ar anksčiau bus atgal namo grąžinamas.

Prezidentas pranešė kongresui apie išlaidas

WASHINGTON, spal. 16.

WASHINGTON, spal. 16.— Prez. Rooseveltas pranešė kongrsui, kad fiskaliniais metais, iki 1943 m. birželio 30 d., numatyta karo išlaidų 74 bilijonai dol., o civiliniams reikalams 4,194 milijonai dol. Aiškėja, kad nekarinės išlaidos mažinamos.

Stalingrado fronte rusai atsimetė į Volgos upės pakraščius

Aiškėja, kad vokiečiai neatsisakę savo pasiryžimo paimti miestą

MASKVA, spal. 16. — Stalingrado fronte vokiečiai pakilo naujon ofensyvon.

Šiauriniais miesto paribiais apie vienos mailės ilgu baru vokiečių dvi infanterijos divizijos, remiamos 100 tankų ir lėktuvų užatakavo rusus.

Čia gauta žinių, kad rusai neatlaikė priešo spaudimo ir šiandien anksti rytą, naudodamies sutema, atsimetė į naujas pozicijas — į plačiosios Volgos paupį. Dabar ten rusų gynėjų užnugaryje nėra jokios atramos, kaip tik Volgos bangos.

Aiškėja vokiečių tikslas, Jie siekia perkirsti rusų fronto liniją ir po to susimesti prieš miestą iš šiaurinio šono. Vadinasi, vokiečiai neišsižadėjo savo pasiryžimo būtinai paimti miestą.

Prispirti prie Volgos rusai atkakliai ginasi ir sunku nuspėti, kokios bus šių kovų sekmės.

Laikraštis Krasnaja Zviezda taip pat daro išvadą, kad priešas pasiryžęs žūt būt paimti miestą aplinkiniu keliu, jei tiesioginiu keliu neturi pasisekimo.

WASHINGTON, — Spaudos konferencijoje prez. Rooseveltas klausiamas nesakė apie ką jis kalbėjosi su Willkie.

BERNAS. — Neokupuotoj Prancūzjoj darbininkai kelia riaušes prieš nacius.

Stalingradas yra "didžiausias" visam pasauly miestas

LONDONAS, spal. 16. — British Broadcasting Co. praneša, kad vokiečiai skleidžia, kaip spėjama, juokus apie tai, koks pasauly didžiausias miestas.

Vokiečiai per radiją pareiškia: "Jei jūs sakote, kad Londonas arba New Yorkas yra didžiausi miestai, tai klystate. Mūsų (vokiečių) kareiviai per ilgas savaites žygiuoja ir dar nepasiekę Stalingrado centralinės geležinkelio stoties".

Užšaldomi socialinės apdraudos taksai

WASHINGTON, spal. 16. — Senato ir atstovų rūmų konferentai pripažino senato pravestą karo taksų bilaus priedą, kuriuo užšaldomi socialinės apdraudos taksai — paliekamas ir toliau vienas nuošimtis darbdaviams ir darbininkams.

Sulyg įstatymo, 1943 metais turėtų būti mokama po du nuošimčius. Prezidentas Rooseveltas taip pat to pageidavo. Bet senatas pakeitė, o dabar konferentai tą pripažino.

HARTFORD, Conn. — Gubernatorius Hurley paskyrė spalio 25 d. gyventojams melstis dėl Amerikos laimėjimo.

7 hierarchijos nariai buvo dominikonių auksiniam jubiliejuj

ADRIAN, Mich., — Šv. Rožančiaus Dominikonių Seserų kongregacija minėjo auksinį jubiliejų — 50 metų sukaktį, kaip čia įsteigti kongregacijos motiniški namai.

Bažnytinėse iškilmėse dalyvavo du arkivyskupai, penki vyskupai, šimtai monsignorų, kunigų ir seserų.

Detroito arkivyskupas Edward Mooney celebravo iškilmingas pontifikalines mišias. Jo Ekscelencija giliai įvertino ir pagerbė vienuoles už jų darbus Detroito arkivyskupijoje ir 14-oj kitų šalies bažnytinių sričių. Arkivyskupas pranešė, kad Šventasis Tėvas Pijus XII per apaštališką delegatą JE. arkivyskupą Amleto Giovanni Cicognani prisiuntė savo specialų apaštališką laiminimą seserims, jų giminėms, draugams ir geradariams.

Rockfordo vyskupas E. F. Hoban per jubiliejines mišias sakė pamokslą. Vyskupas pagerbė seseris, kurios per pusę šimtmečio tarnauja Mokytojui katalikiškio švietimo dirvoje.

Ši kongregacija turi daugiau kaip 1,200 seserų, mokytojų, kurios mokina apie 48,000 vaikų.

Britai atakavo Le Havre uostą

LONDONAS, spal. 16. — Britų lakūnai Boston (Douglas) bombonešiais vakar dienos metu dukart atakavo Le Havre krantines, Prancūzijoje. Vienas bombonešis negrįžo.

Maniloj jėzuitų vadas – filipinietis

NEW YORK. — Japonams įsiveržus į Filipinų salas kunigų jėzuitų misijos Maniloje vadu liko filipinietis jėzuitas, kun. Jose M. Siguion, kaip viceviršininkas.

Misijos viršininkas yra kun. John F. Hurley, amerikietis. Jis iš anksto filipinietį paskyrė jį pavaduoti, jei japonai įsiveržtų ir jo paties, kun. Hurley, nenorėtų pripažinti misijos vadu. Taip ir įvyko, nes kun. Hurley, kaip amerikietis, nepripažįsta ten japonų autoriteto.

Jėzuitų misija Maniloj leidžia religinį žurnalą Cultura Social. Kun. Siguion jau senai yra šio žurnalo redaktorium.

Naciai Islandijoje svaido bombas

REYKJAVIK, Islandija, spal. 16. — Nacių dvimotorinis bombonešis antradienį pasirodė Islandijos padangėse ir arti vienos žvejų sodybos išmetė dvi bombas. Po to pasišalino.

Matyt, ir drabužiai bus racijonuojami

WASHINGTON, spal. 16. — Office of Price Administration pareiškia, kad vartotojai turi tikėtis sulaukti daugiau įvairių daiktų racijonavimo, kaip tik šiam reikalui bus sudarytos atitinkamos valdinės mašinerijos. Artimiausiuoju laiku gal bus pradėta racijonuoti kiti kai kurie maisto produktai, taip pat ir drabužiai.

Prieš pradėsiant plačiau visokių daiktų racijonavimą darbuojamasi pirmiau sudaryti gausingesnius štabus (personalus), kurių bus pakankamai visuose miestuose. Jau šiandie racijonavimo personalus sudaro daugiau kaip 40,000 asmenų. Paskiau jų skaičius bus didesnis, nes bus daugiau darbo, o šis darbas nepaprastai supainiotas.

Kai kas sako, kad kiekviena šalies bendruomenė turės racijonavimo ofisus.

Atstovų rūmų komitetas pripažino 18-19 metų draftą

WASHINGTON, spal. 16. — Kongreso žemesniųjų rūmų komitetas kariniais reikalais jau pripažino 18-19 m. amž. jaunuolių draftą ir rekomenduoja rūmams tai pravesti.

Pranešta, kad ir senato komitetas tai visa pripažino. Bus grąžinta rūmams.

Šalčiai pakirto Vokietijos derlių

LONDONAS, spal. 16. — Ekonomikos ministras apskaičiuoja, kad Vokietijoje ir okupuotuose kraštuose kviečių ir rugių derlius šiemet buvo 15 nuošimčių mažesnis palyginus su pernykščiu derlium. Sakoma, kad praeitos žiemos dideli šalčiai pakirto žiemkenčius, o paskiau pavasarinius — šalnos.

LONDONAS. — Iš Zuricho praneša į Reuters, būk Suomija šaukiasi popiežiaus, kad jo pastangomis suomiai galėtų paskirai susitaikyti su sąjungininkais.

MŪSŲ GYVENIMAS IR DARBAI

MOUNT CARMELIS ATŠVENTĖ SAVO AUKSINĮ JUBILIEJŲ LABAI GRAŽIAI IR IŠKILMINGAI

Spalio mėn. 4 — 7 dienomis Mount Carmelio lietuviai šventė savo parapijos auksinį jubiliejų.

Sekmadienį, spalio 4 d., 10:30 val. iškilmingos pamaldos, laikė kleb. dr. J. B. Končius asistuojant dijakonu kun. Česnai iš Mahanoy City, Pa., subd. — kun. A. Sandžiui, MIC., "Laivo" redakt., iš Chicago, Ill., ir ceremon. kun. A. Deksniui.

Pamokslininkui kun. J. Balkūnui susirgus ir į iškilmes neatvykus, pritaikintą iškilmėms pamokslą pasakė pats kleb. dr. J. B. Končius suminėdamas visus svarbesnius parapijos įvykius per visą 50 metų gyvavimo laikotarpį.

Vakare 5 val. įspūdingai ir gražioj nuotaikoj buvo parapijos bankietas, kuriame dalyvavo per 350 žmonių. Erdvi Šv. Kryžiaus parapijos salė vos galėjo sutalpinti svečius.

Bankietą atidarė kom. pirmininkas A. Dembauskas.

Dalyvavo įžymių žmonių ir pasakė kalbas: E. Kelminskaitė (mokytoja) moterų vardu, Petruškevičius — vyrų. Jis parapijai organizuojantis buvo altar-boy ir prisimena vėlesnius laikus, kai buvo artistas. Šia proga su dukrele Maryte padainavo duetą, daina jo paties parašyta. Kun. Sandys, MIC., pirmas kunigas, kilęs iš parapijos, sveikino savo ir Tėvų Marijonų vardu. Prof. K. Pakštas pasakė karštą patriotišką kalbą, ragindamas negausią, išsiblaškiusią po pasaulį lietuvių tautą burtis atstatymui Lietuvos. Redaktorius J. B. Laučka sveikino "Amerikos" ir L. R. K. Federacijos vardu. Kalbėjo dar Mt. Carmelio miesto vardu Mr. W. Stanton: kun. Brožys, pirmojo lietuvių emigranto šioj apylinkėj Brožio sūnus ir keletas kitų. Į pabaigą bankieto Mrs. Thul su dukrele, o paskiau abi jos dukrelės, "Thul Sisters" sudainavo duetus: Plaukia Nemunėlis ir Whispering Hope. Jo Eksc. Harrisburgo vyskupo vardu sveikino monsgn. J. Clarke, Lietuvos Pasiuntinybės Washingtone vardu — pasiuntinybės patarėjas J. Kajeckas. Pabaigoj bankieto kalbą pasakė ir sveikino prezidentas A. Smetona. Kleb. dr. Končiui, jubiliejaus komiteto garbės pirmininkui padėkojus svečiams ir (toastmasteriui) programos vedėjui dr. O. Kvederavičiui, bankietas baigtas Lietuvos himnu ir God bless Amerika. Po bankieto sekė pasilinksminimas, šokiai.

Pirmadienis buvo skirtas vaikams. 12:30 val. jiems iškelti pietūs, kuriuose dalyvavo ir Liet. prez. Smetona su J. Kajecku ir prof. K. Pakštu ir trys tėveliai: dr. J. Končius, kun. Sandys, M. I.C. ir kun. A. Deksnys. Vakare 7 val. mokyklos vaikų programa su jubilieju prisiderintu valdinimu. Vakare programoj taipgi dalyvavo garbingieji svečiai.

Spalio 7 d. pamaldos 10:30 už parapiją laikė Harrisburgo vysk. G. Leech, dalyvaujant gausybei dvasiškijos, giedant vyskupijos kunigų chorui ir asistuojant dijakonu K. Klevinskui, Minersville klebonui, subdiak. — dr. K. Gečiui, archidiak. kun. B. Brožiui ir P. Wewer, archikunigu dr. Petravičiui, ceremoniariui kun. Fr. Kirchner. Labai gražų ir lietuvių kultūros ir tikėjimo vargus XIX š. Lietuvoj minintį pamokslą pasakė vyskupijos mokyklų inspektorius kun. H. Keller. Baigiantis pamaldoms kalbėjo ir vyskupas G. Leech. 12:30 val. buvo dvasiškiai suruoštas bankietas parap. salėje, kuriame dalyvavo 55 kunigai.

Visos iškilmės praėjo labai gražioj nuotaikoj. Kaip bažnyčia, taip salė skendo meniškose dekoracijose ir aukso gėlėse, vietos seselių Kazimieriečių rūpesčiu ir darbu išpuoštose.

Auksinis parap. jubiliejus, vadovaujant kleb. dr. Končiui, uoliai dirbant visam komitetui ir nuoširdžiai remiant parapijiečiams ir draugams tikrai gražiai atšvęstas. A.

KAS GIRDĖT WAUKEGAN'E

Pažvelgus į draugijos praeitį

Nekalto Prasidėjimo Panelės Šv. mergaičių draugija spalio 11 d. minėjo 35 metus savo gyvavimo. Iš ryto visos narės "in corpore" dalyvavo bažnyčioj ir priėmė Šv. Komuniją, gi vakare įvyko bankietas Wilsons Cafe, North Chicago, kur buvo pasakyta eilė linkėjimų ir patiektas raportas iš draugijos 35 metų gyvavimo.

Draugija, kaip jau buvo rašyta suorganizuota liepos 28 d. 1907 m. Pirmutinę valdybą sudarė: pirmininke Ona Zupkaitė (dabar Sutkienė, Antano Sutkaus žmona), raštininke Marijona Zeleniakaitė (Kybartienė), iždininke Petronėlė Visockaitė (Pucin). Ižd. pagelbininkės: Juozefina Rakauskaitė (sesuo Anna Marie) ir Paulina Zupkaitė (sesuo Vincenta).

Per tą laiką draugija išmokėjo narėms, kurios apsivedė ar kitą luomą pasirinko $2,021.25. Ligoj pašalpomis išmokėta $1,303.30. Aukota: Šv. Kazimiero seserims $1,448.31. Šv. Baltramiejaus bažnyčiai $977.42. gėlėms papuošimui altorių $263.40. Dabar randasi 43 narės. Išbuvusios 10 ar daugiau metų yra: Stasė Butkiūtė (garbės narė), Julija Česniūtė ir Emilija Kačinskaitė. Dabartinis draugijos turtas yra: $793.71 pinigais ir geras vardas.

Draugija reiškia gilios padėkos žodžius klebonui kun. Čužauskui už sveikinimus bažnyčioj ir bankiete, vikarui kun. Alb. Kishkunui už linkėjimus, Šv. Kazimiero seserims, ypatingai seseriai Innocentai, už gražų laišką ir linkėjimus.

Padėkos žodį

Nori išreikšti Ona Bakšienė, sūnus ir duktė, visiems giminėms, draugams, draugijoms ir pažįstamiems už nuoširdų prielankumą, už gėles, šv. Mišių aukas, ir suraminimą nuliūdimo valandoje laike ligos ir mirties vyro ir tėvo Juozapo Bakšio. Taip pat kun. Alb. Kishkunui už gražų pamokslą ir Mišių šv. auką.

Prisiųsti kvietimai:

Amerikos Lietuvių R. K. Federacijos, Chicago apskrities visoms draugijoms, kviečiant į būsimą konferenciją lapkr. 15 d. Chicagoj. Draugijos turėtų rimtai apsvarstyti, duoti sumanymų, patarimų ir išrinkus atstovus pasiųsti į seimą. Daug svarbių klausimų Amerikos lietuviams stovi prieš akis, ir laikas pradėti juos rišti dabar. Manau, kad ši kolonija bus plačiai reprezentuojama seime.

Apsivedė

Spalio 3 d., Ensign Lauransas Petroshius su Hazel Ward iš Wilmette, Ill. Šliūbą davė kun. Thos. O'Donnell, St. Francis Xavier bažnyčioj, Wilmette. Jaunasis yra sūnus Juozo ir Onos Petroshių, laidotuvių direktoriaus ir veikėjo, baigęs Waukegan Township High School Lake Forest kolegiją ir Notre Dame universiteto teisių skyrių. Dabar randasi Great Lakes stoty.

Laimingos kloties, Lawrence and Hazel!

Enrikas pas Špokus

Spalio 11 d. teko užeiti pas savo jaunystės dienų draugus Levą ir Vladą Špokus. Pataikyta, kad Vladas minėjo savo 49 metų "birthday", kitaip sakant jam tiek laiko ėmė, kol "užaugo". Jis yra ilgametis "Draugo" skaitytojas (kaip ir visi mano draugai). Dalinomės ispūdžiais, senovės atsiminimais ir kalbėjom apie dabartį. Negalėdami prieiti prie "lygybės", nutarėm važiuoti į Federacijos seimą ir ten rišti dabartinių dienų klausimus.

Šv. Baltramiejaus choras

Po vasaros poilsio sparčiai rengiasi prie veikimo. Jau pranešta, jog spalio 27 d. turės Halloween Party, Lietuvių Auditorijoj. Komisiją sudaro: Lillian Glozeris, Irene Griksas, Jonas Junčius ir Edv. Garolis. Koncertas ir operetė įvyks kiek vėliau. Tuo rūpinasi išrinkti vedėjai: Mykolas Malinauskis, Jonas Petraitis ir varg. Stan. Žylius.

Arkivyskupas Waukegane

J. E. arkivyskupas Samuel A. Stritch spalio 14 d. buvo Waukegane ir Šv. Juozapo bažnyčioj 7:30 val. vakare suteikė Dirmavonės Sakramentą vienam šimtui žmonių. **Enrikas**

Nėra nieko gražesnio, kaip prisiartinti prie dievybės ir jos spindulių po žmonių giminę paskleisti. (L. Beethoven).

Kur yra meilė ir ištikimybė, ten susituokusieji randai gėrisi namų gyvenimu ir džiaugsmais. (K. Žiburys).

Šiandien West Sidėj įvyksta šokiai USO. ir Marinų naudai

Šiandien (spal. 18 d.) West Side Ballroom salėje, 2244 West 23rd Place, įvyksta šokiai, kurių pelnas yra skiriamas U.S.O. ir Marinų naudai.

Šios šokius rengia Lighting Equipment Co. darbininkų komitetas kaipo prielankumo ženklą mūsų kareiviams. Šiame komitete ypatingai pasidarbavo gerai žinomas westsidietis Steponas Straukas, gyv. 2200 W. 21s Pl., Jam teko nemažai pasiaukoti, kad sekmingai prirengti viskas.

Taigi, visi kviečiami atsilankyti su savo draugais į šokius ir tuomi paremsite tuos, kurie kovoja už mus.

Šokiams gries populiari Jimmy Ray orkestra. V.

SKELBKITĖS "DRAUGE"

PASKOLOS DAROMOS
ANT PIRMŲ MORGIČIŲ
GREITAI IR PIGIAI
MĖNESINIAIS ATMOKĖJIMAIS

MUTUAL FEDERAL
Savings and Loan Association
OF CHICAGO
2202 W. Cermak Road
Telefonas:
Canal 8887
Ben. J. KAZANAUSKAS
Sekretorius

DR. VAITUSH, OPT.
LIETUVIS

Mano 20 metų praktikavimas jusų garantavimas
Optometrically Akių Specialistas
Palengvina akių įtempimą, kuris esti priežastimi galvos skaudėjimo, svaigimo, akių aptemimo, nervuotumo, skaudamą akių karštį, atitaiso trumparegystę ir toliregystę. Prirengia teisingai akinius. Visuose atsitikimuose egzaminavimas daromas su elektra parodančia mažiausias klaidas. Specialė atyda atkreipiama į mokyklos vaikus.
Kreivos akys atitaisomos.
VALANDOS: nuo 10 ryto iki 8 v. vak. Seredomis nuo pietų. • Nedėlioj pagal sutartį.
Daugely atsitikimų akys atitaisomos be akinių. Kainos pigios kaip pirma.
4712 South Ashland Av.
Phone YARDS 1822

DR. SELMA SODEIKA,
O. D.
AKIS IŠTIRINĖJA
AKINIUS PRITAIKINA
Ofise randasi kiti pataisymo metodų įrenginiai akims, kurioms akinių pagelba neužtenka.
VALANDOS:
Nuo 10 iki 5 val. kas dieną. Antradienio ir ketvirtadienio vakarais.
137 No. Marion Street
Oak Park, Illinois
(Prie kampo Lake St.)
Telephone: — EUCLID 908.
— REZIDENCIJA —
1441 So. 50th Ave., Cicero, Ill
Tel.: Cicero 7661

• GERAS MATYMAS LAIMĖJIMUI •

Specialis atidarymo pasiūlymas — Tik Trumpam Laikui! Įskaitoma:— • Moksliniš Akių Egzaminavimas • Pataisymas Lenses (Vienas Reginys) • Pasirinkimas iš 3 Mod. Rėmų ir Keissi. Reg. Kaina $10.00 Viskas. $4.95
EGZAMINUOJA DR. S. GRANT
Registruotas Optometristas — Virš 30 Metų Patyrimo.
Daug kitų Moderniškų Stylių Populiarėmis Kainomis.
Tai Yra Ne "Bait" Siūlymas — Mes Parduodame Ką Garsiname.
GRANT OPTICAL CO.
4602 SOUTH ASHLAND AVE. Tel. YARDS 0141
Antros durys nuo Montgomery Ward

NEW VICTORY HOSPITAL
Po nauja vadovyste.
Naujai išdekoruota ir įrengta.
24 val. patarnavimas
VICTORY HOSPITAL
828 W. 35th PLACE
Phone: YARds 2330

PRIVATINĖS
PIANO PAMOKOS
DUODAMOS JUSŲ NAMUOSE
Dorothy Davey
Mokina, vartodama pasaulio atsižymėjusio muziko
ALBERTO JONAS
Mokinimo Tekniką.
Dėl pasitarimo šaukit sekančiai
DREXEL 3923

DR. G. SERNER
LIETUVIS AKIŲ GYDYTOJAS
25 metų patyrimas

Tel. Yards 1829
Pritaiko Akinius.
Kreivas Akis Ištaiso.
Ofisas ir Akinių Dirbtuvė
3401 SO. HALSTED ST.
kampas 34th St.
Valandos nuo 10 iki 4, nuo 6 iki 8
Trečiad. ir Sekmad. pagal sutartį

A. A. SLAKIS
ADVOKATAS
7 So. Dearborn St.
Room 1230
Ofiso Tel. Central 1824
Valandos: 9 ryto iki 4 popiet.
Kitomis valandomis pagal sutartį

Būkit Malonūs SAVO AKIMS!
Tik viena pora akių visam gyvenimui. Saugokite jas, leidami išegzaminuoti jas moderniškiausia metoda, kuria regėjimo mokslas gali suteikti.
35 METAI PATYRIMO
prirakinime akinių, kurie pašalina visą akių įtempimą.
Dr. John J. Smetana
Dr. J. J. Smetana, Jr.
OPTOMETRISTAI
1801 So. Ashland Avenue
Kampas 18-tos
Telefonas: CANal 0523, Chicago
OFISO VALANDOS:
Kasdien 9:30 a. m. iki 8:30 p. m.
Trečiad. ir šeštad. 9:30 a. m. iki 7:00 p. m.

ADVOKATAS
WHITNEY E. TARUTIS
ADVOKATAS
Centrinis Ofisas:
3133 S. HALSTED ST.
(Lietuvių Auditorijoje)
VALANDOS: Nuo 1-mos iki 8-tos valandos vakare.
Telefonas CALumet 6877
134 N. LA SALLE ST.
Room 2014 Tel. STAte 7572

LIETUVIAI DAKTARAI

DR. STRIKOL'IS
PHYSICIAN AND SURGEON
4645 So. Ashland Avenue
OFISO VALANDOS:
Nuo 2 iki 4 ir nuo 6 iki 8 val. vak.
Nedėliomis pagal sutartį.
Office tel. YARds 4787
Namų tel. PROspect 1930

DR. P. ATKOČIŪNAS
DANTISTAS
1446 So. 49th Court, Cicero
Antradieniais, Ketvirtadieniais ir Penktadieniais
Valandos: 10-12 ryte, 2-6, 7-9 P. M.
3147 S. Halsted St., Chicago
Pirmadieniais, Trečiadieniais ir Šeštadieniais
Valandos: 3 — 8 popiet.

Tel. YARds 2246
DR. C. VEZELIS
DANTISTAS
4645 So. Ashland Avenue
arti 47th Street
val.: nuo 9 val. ryto iki 8 val. vak
Seredoj pagal sutartį.

Telefonas: HEMlock 5849
DR. PETER T. BRAZIS
GYDYTOJAS IR CHIRURGAS
6757 So. Western Ave.
OFISO VALANDOS:
Popiet nuo 1 iki 3 val. Vak. 7 iki 9
Nedėliomis pagal sutartį
Telefonas CANal 4796
DR. PETER J. BARTKUS
GYDYTOJAS IR CHIRURGAS
1913 So. Halsted St.
OFISO VALANDOS: 2-4 ir 7-9
ir pagal sutartį.
Sekmadieniais taippi pagal sutartį.
Rez. telefonas HEMlock 0434.

Tel. Cicero 1484
DR. S. R. PALUTSIS
GYDYTOJAS IR CHIRURGAS
Kamp. 15tos gat. ir 49th Ct.
OFISO VALANDOS:
2 iki 4 popiet 7 iki 9 vakare
ir pagal sutartį.
Res. 1625 So. 50th Avenue
Tel. Cicero 1484

DR. EMILY V. KRUKAS
GYDYTOJA IR CHIRURGAS
4146 Archer Avenue
Ofiso Tel. LAFayette 3210
Rez. Tel. LAFayette 0094
Jeigu Neatsiliepia — Šauk KEDzie 2868
VALANDOS:
Pirm., Antr., Ketvir. 6 iki 9 vak.
Penkt., Šeštad. 6:30 iki 9:30 vak.
Sekmad. Pagal Sutarimą

Tel. YARds 5146
DR. V. A. ŠIMKUS
GYDYTOJAS IR CHIRURGAS IR AKINIUS PRITAIKO
744 West 35th Street
Valandos: 11-12; 2-4 ir 6:30-8:30
Pirmadieniais tik 2-4
Šventadieniais 11-12.

Ofiso Tel. ..... VIRginia 1886
DR. AL. RAČKUS
GYDYTOJAS IR CHIRURGAS
4204 Archer Avenue
LIGONIUS PRIMA:
Kasdien nuo 2:00 iki 8:00 val.
Trečiad. ir Sekmad. tik susitarus

DR. CHARLES SEGAL
GYDYTOJAS IR CHIRURGAS
4729 So. Ashland Ave.
(2-tros lubos)
Tel. MIDway 2880 Chicago, Ill.
OFISO VALANDOS:
Nuo 10 iki 12 val. ryto, nuo 2 iki 6 val. popiet ir nuo 7 iki 8:30 v. vak.
Sekmad. nuo 10 iki 12 val. ryto.

DR. MAURICE KAHN
GYDYTOJAS IR CHIRURGAS
4631 So. Ashland Avenue
Ofiso Tel.: Yards 0994
Res. Tel.: Kenwood 4300
VALANDOS
Nuo 10-12 v. ryto; 2-3 ir 7-8 v. vak
Nedėliomis nuo 10 iki 12 val. diena

DR. A. JENKINS
(Lietuvis)
GYDYTOJAS IR CHIRURGAS
2500 West 63rd Street
OFISO VALANDOS:
Nuo 1—4 ir nuo 7—9 vakare
Trečiadieniais ir Sekmadieniais pagal sutartį
Ofiso telefonas PROspect 6737
Namų telefonas VIRginia 2421

LIETUVIS DAKTARAS
OPTOMETRISTAS

Pritaikina akinius atsakomingai už prieinamą kainą.
JOS F. BUDRIK
KRAUTUVĖJE
3241 So. Halsted St.
Telefonas:
Calumet 4591
DĖL RADIO PATAISYMO PASAUKITE:
YARDS 3033

AMERIKOS LIETUVIŲ DAKTARŲ DRAUGIJOS NARIAI

Ofiso tel. VIRginia 0036
Rezidencijos tel.: REVerly 8344
DR. T. DUNDULIS
GYDYTOJAS IR CHIRURGAS
4157 Archer Avenue
Ofiso val.: 1—3 ir 6—8:30 P. M
Trečiadieniais pagal sutartį.

Res. 6958 S. Talman Ave.
Res. Tel. GROvehill 0617
Office Tel. HEMlock 4848
DR. J. J. SIMONAITIS
GYDYTOJAS IR CHIRURGAS
Val.: 2—4 ir 7—9 vak.
Ketvirtad. ir Nedėliomis susitarus
2423 West Marquette Rd.

Tel. YARds 5921
Res.: KENwood 6197.
DR. A. J. BERTASH
GYDYTOJAS IR CHIRURGAS
Ofiso val.: nuo 1-3; nuo 6:30-8:30
756 West 35th Street

Tel. CANal 6122
DR. S. BIEŽIS
GYDYTOJAS IR CHIRURGAS
2201 West Cermak Rd.
Valandos: 1-3 popiet ir 7-8 v. vak.
Sekmad., Trečiad. ir Šeštad. vakarais ofisas uždarytas.
REZIDENCIJA:
3241 West 66th Place
Tel. REPublic 7868

Tel. CANal 0257
Rez. tel.: PROspect 0659
DR. P. Z. ZALATORIS
GYDYTOJAS IR CHIRURGAS
1821 So. Halsted Street
Rezidencija: 6600 So. Artesian Ave.
VALANDOS: 11 v. ryto iki 3 popiet
6 iki 9 val. vakare

SKAITYKITE "DRAUGĄ"

Sunkus lietuvaičių darbas Brazilijoje

(LKFSB). Prieš keletą metų seserys pranciškietės nuvyko darbuotis tarp Brazilijos lietuvių. Dabar vietoje tų penkių nuvykusių jau jų skaičius išaugo iki vienuolikos, artimiausiu lai ku numatomas steigti noviciatas, nes iš tarpo vietinių mergaičių atsiranda pašaukimų. Tik jų darbo dėka vietiniai lietuviai kunigai gali plėsti lietuviškos mokyklos veikimą. Tačiau seserų darbas Brazilijje labai sunkus, ypač dėl lėšų stokos, nes Brazilijos lietuviai daugiausia neturtingi. Kaikurios seserys, kaip pavyzdžiui jų vyresnioji, nuo persidirbimo yra net susirgusios ir yra gydytojo priežiūroje. Mons. M. L. Krušas ne seniai joms pasiuntė auką 100 dolerių. Jų adresas Sisters of St. Francis, Caixa postal 4118, Sao Paulo, Brazil.

Gyvenimas atrodo trumpas dėl to, jog mes blogai juo naudojamės. (Seneca).

Prašo pasimelsti

So. Chicago. — Veikėja ir visų gerų darbų rėmėja Anastazija Snarskienė nepamiršta jau 15 metų savo mirusio tėvelio Antano Mažeikos. Spalio 18 d. Šv. Juozapo bažnyčioj 10:30 val. už a. a. Antano Mažeikos sielą bus laikomos Mišios šv.

Pažistamieji prašomi atsilankyti į bažnyčią ir pasimelst už a. a. Mažeikos sielą.

Naciai praneša apie sąjungininkų žygius

LONDONAS, spal. 16. — Iš Berlyno radijo stoties vakar keletą kartų buvo transliuojama, kad sąjunginės valstybės daro pasiruošimus atakuoti Prancūziją ir Dakar, Afrikoje. Sako, amerikiečių ir britų invazijos laivai sutraukiami į strateginės vietas, iš kurių bus sukelta invazija Europon.

Naciai yra nuomonės, kad sąjungininkai sukels invaziją iš Afrikos, jei tiesioginis iš Anglijos įsiveržimas Europon bus neįmanomas.

Naciai per radiją praneša, kad Amerikos didelis konvojus jau pasiųstas į Dakar, prancūzų vakarinėn Afrikon. Tačiau, anot pačių nacių, tos žinios dar nepatvirtintos.

PADĖKONĖ

A. A.

JUOZAPAS KOWARSKAS

kuris mirė Spalio 9 d., 1942, ir tapo palaidotas Spalio 14 d., o dabar ilsis Šv. Kazimiero kapinėse amžinai nutilęs ir negalėdamas atidėkoti tiems, kurie suteikė jam paskutinį patarnavimą ir palydėjo jį į tą neišvengiamą amžinybės vietą.

Mes, atmindami ir apgailėdami jo prasišalinimą iš mūsų tarpo, dėkojame mūsų dvasiškiems tėveliams kun. kleb. A. Baltučiui, kun. St. Petrauskui, kun. A. Valančiui ir kun. A. Zakarauskui, kurie atlaikė įspudingas pamaldas už jo sielą ir kun. kleb. A. Baltučiui, už pasakymą pritaikintą pamokslą bažnyčioje ir kun. A. Zakarauskui už palydėjimą į kapus ir pasakytą ten pritaikintą pamokslą.

Dėkojame visiems, kurie aukojote Šv. Mišias ir taipgi gėlių aukotojams. Dėkojame Laidotuvių Direktoriams Lachawicz ir Sūnams, kurie savo geru ir mandagiu patarnavimu garbingai nulydėjo jį į amžinasties vietą, o mums palengvino perkęsti nuliūdimą ir rūpesčius. Dėkojame grabnešiams Chicagos Lietuvių dr-jos ir Lietuvių Piliečių Kliubo nariams ir visiems, kurie paguodė mus nuliūdimo valandoje, ir pagalios dėkojame visiems dalyvavusiems laidotuvėse žmonėms: o tau mylimas vyre ir tėveli, lai Visagalis Dievas suteikia amžiną ramybę ir atilsį.

Nuliūdę lieka: **Moteris, Dukrė, Žentas, Brolis, Sesuo, Švogeriai, Švogerkos, Pusbrolis ir jų Šeimos ir visi kiti Giminės.**

PADĖKONĖ

A. A.

CYPRIJONAS ZATURSKIS

kuris mirė Rugsėjo 26 d., 1942, o dabar ilsis Šv. Kazimiero kapinėse amžinai nutilęs ir negalėdamas atidėkoti tiems, kurie suteikė jam tą paskutinį patarnavimą ir palydėjo jį į tą neišvengiamą amžinybės vietą. Mes atmindami ir apgailėdami jo prasišalinimą iš mūsų tarpo dėkojame gerb. Kunigams Kleb. Linkui, Deksniui ir Ondrak už atsilankymą į namus ir atlydėjimą velionio į Šv. Kryžiaus parap. bažnyčią. Dėkojame Kunigams Kleb. Linkui, Ondrak, Katauskui, Švarliui, Paulinskui, Deksniui ir Adaminui, kurie atlaikė įspūdingas pamaldas už jo sielą. Kun. Kleb. Linkui už pritaikintą pamokslą bažnyčioje ir Kunigams Kleb. Linkui ir Deksniui už pamaldas su pamokslu prie kapo. Nuoširdžiai dėkojame Vladui Daukšai, Šv. Kryžiaus parap. vargonininkui ir vargonininkams Saboniui, Mondeikai, Janušauskui, Kudirkai ir Gaubiui už jų giesmes atlydint amžiną atilsį Cyprijoną Zaturskį iš namų į bažnyčią ir per pamaldas bažnyčioje. Dėkojame grabnešiams už jų brolišką paskutinį patarnavimą, dėkojame Šv. Mišių ir gėlių aukotojams ir John F. Eudeikiui laidotuvių direktoriui, kuris savo geru ir mandagiu patarnavimu garbingai nulydėjo jį į amžinybės vietą, o mums palengvino perkęsti nuliūdimą ir rūpesčius. Ir neužmiršdami dar norime išreikšti giliausią padėką visiems, kurie paguodė mus mūsų nuliūdimo valandoje ir pagalios dėkojame visiems dalyvavusiems laidotuvėse žmonėms; o tau mylimas broli ir brangus Dėde lai Viešpats Dievas suteikia tau amžiną ramybę.

Nuliūdę lieka: **Brolis, Brolio Dukterys ir Giminės.**

A. A.

LUDVIKAS NAVICKAS

Mirė spalio 14 d., 1942 m., 6:15 val. ryte, sulaukęs senatvės amžiaus.

Gimęs Lietuvoje. Kilo iš Šanlių apskr., Lukės parapijos, Mižikių kaimo. Amerikoje išgyveno 39 metus.

Paliko dideliame nuliūdime: moteri Marcella (po tėvais Vaišvilaitė); 2 dukteris — Kotriną Zarinskas ir žentą Adomą, ir Oną Jasper ir žentą Joną; augintinę Geraldine Sleseraitę; 3 sūnus — Stanislovą ir marčią Juzefą, Joną ir marčią Agotą, ir Ludviką Jr.; 11 anūkų; ir daug kitų giminių, draugų ir pažįstamų. Lietuvoje paliko 3 brolius ir jų šeimas ir kitas gimines.

Kūnas pašarvotas namuose: 4538 So. Washtenaw Avenue.

Laidotuvės įvyks šeštadienį, spalio 17 d. Iš namų 8:30 val. ryto bus atlydėtas į Nekalto Prasidėmo Švenčiausios Panelės parapijos bažnyčią, kurioje įvyks gedulingos pamaldos už velionio sielą. Po pamaldų bus nulydėtas į Šv. Kazimiero kapines.

Nuoširdžiai kviečiame visus gimines, draugus ir pažįstamus dalyvauti šiose laidotuvėse.

Nuliūdę: **Moteris, Dukterys, Žentai, Sūnai, Marčios, Anūkės, Anūkai ir Giminės.**

Laidotuvių direktorius — John F. Eudeikis, telefonas — YARds 1741.

Kiek mokėsi kalbų, tiek būsi vertas. (Senovės priežodis).

A. A.

SYLVESTER DAVID
BELNORIS

Gyveno 5301 So. May Street.

Mirė spalio 13 d., 1942 m., 8:05 val. vak., sulaukęs 26 m. amžiaus.

Gimęs Chicago, Illinois.

Paliko dideliame nuliūdime: mylimą motinėlę Emmą (po tėvais Žvirblaitė); tėvelį Sylvestrą; tetą Oną Ramanauskienę; pusbrolį Benediktą Ramanauską ir daug kitų giminių, draugų ir pažįstamų.

Kūnas pašarvotas John F. Eudeikio koplyčioje, 4332 So. California Ave. Laidotuvės įvyks pirmadienį, spalio 19 d. Iš koplyčios 8:30 val. ryto bus atlydėtas į Nekalto Prasidėjimo Švč. Panelės Marijos parapijos bažnyčią, Brighton Parke, kurioje įvyks gedulingos pamaldos už velionio sielą. Po pamaldų bus nulydėtas į Šv. Kazimiero kapines.

Nuoširdžiai kviečiame visus gimines, draugus ir pažįstamus dalyvauti šiose laidotuvėse.

Nuliūdę: **Motina, Tėvas, Teta, Pusbrolis ir Giminės.**

Laidotuvių direktorius John F. Eudeikis, tel. YARds 1741.

NULIŪDIMO VALANDOJE

Kreipkitės į —

ANTHONY B. PETKUS

LAIDOTUVIŲ DIREKTORIUS

DVI MODERNIŠKOS KOPLYČIOS JŪSŲ PATOGUMUI:

1410 South 50th Avenue, Cicero

Telefonas CICERO 2109

6812 So. Western Ave., Chicago

Telefonas Grovehill 0142

Mūsų patarnavimas yra greitas, mandagus ir Jūsų finansiškam stoviui prieinamas.

A. A.

PRANCIŠKA JAKUTIENĖ
(po tėvais Tamašauskaitė)

Gyveno 3236 S. Everald Ave. Mirė Spalio 15 d., 1942, 10:20 val. ryte, sulaukus nuses amž.

Gimė Lietuvoje. Kilo iš Raseinių apskr., Šmkaičių parap., Medininkų kaimo.

Amerikoje išgyveno 31 m.

Paliko dideliame nuliūdime 2 sūnus Petrą (U. S. karuomenėje), marčią Stelą ir Joną, 2 pusseseres Oną ir švogerį Jurgį Radavičius, Anelę ir švogerį Petrą Yurevičius ir jų šeimas, švogerką Moniką ir švogerį Pranciškų Petkus ir jų šeimą ir daug kitų giminių, draugų ir pažįstamų.

Lietuvoje paliko brolį Antaną ir brolienę Petronelę Tamašauskus ir jų šeimą, 2 seseris Anastaziją Mockienę ir Ivaną ir ir kitas gimines.

Kūnas pašarvotas Antano M. Phillips koplyčioje, 3307 So. Lituanica Ave.

Laidotuvės įvyks pirmad., Spalio 19, iš koplyčios 8:00 val. ryto bus atlydėtas į Šv. Jurgio parap. bažnyčią, kurioje įvyks gedulingos pamaldos už velionės sielą. Po pamaldų bus nulydėta į Šv. Kazimiero kapines.

Nuoširdžiai kviečiame visus gimines, draugus-ges ir pažįstamus dalyvauti laidotuvėse.

Nuliūdę: **Sūnai, Marti, Pusseserės, švogeriai, Švogerka ir Giminės.**

Laidotuvių Direktorius Antanas M. Phillips, Tel. Yards 4908.

GARY, INDIANA LAIDOTUVIŲ ĮSTAIGA

PRUZIN FUNERAL HOME

Geriausias patarnavimas — Moteris patarnauja.

PHONE: 9000 620 WEST 15TH AVENUE

PETER TROOST MONUMENT COMPANY

(Įsteigta 1889 m.)

Meniški, Vertingi
PAMINKLAI
MAUZOLEJAI
ŽENKLAI

Pasitikėjimo Mumis Rekordas — Ši Firma Virš 50 Metų Tos Pačios Šeimos Rankose!

PERSONALIZED MEMORIALS AT NO ADDITIONAL COST.

Memorials Erected Anywhere

Workmanship and Material Unexcelled — and Obtainable at Lowest Prices.

BUY U. S. WAR BONDS WITH THE SAVING!

KREIPKITĖS PRIE LIETUVIO

JOHN W. PACHANKIS

Member of the Lithuanian Chamber of Commerce.

MODERNI Išvidinė PARODA: 4535 W. Washington Blvd. Tel. ESTebrook 3645

REZIDENCIJA: 5919 South Troy St. Tel. REPublic 4298

VALANDOS: Kasdien 9-9 v. vak.; Šeštad. ir Sekm. 9-6 val.

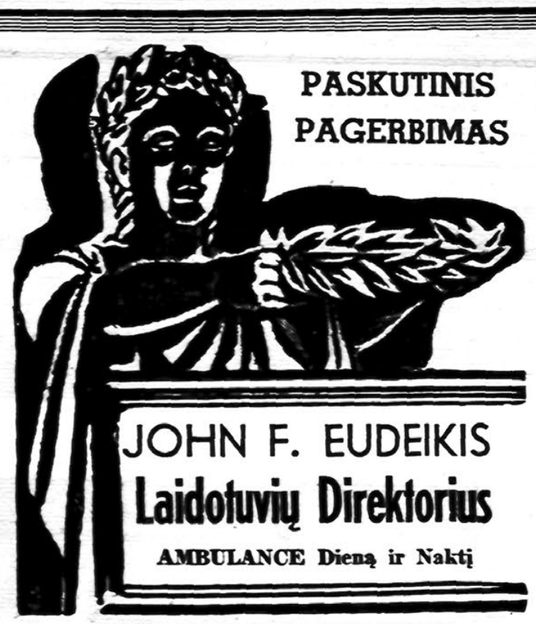

PASKUTINIS PAGERBIMAS

JOHN F. EUDEIKIS
Laidotuvių Direktorius
AMBULANCE Dieną ir Naktį

4605-07 SOUTH HERMITAGE AVENUE
Tel. YARDS 1741-1742
4332-34 SOUTH CALIFORNIA AVENUE
Tel. LAFayette 0727

RADIO PROGRAMAS — 8:00 val. Pirmad ir Ketvirtad. vak. iš stoties WGES (1390), su Povilu Šaltimieru.

CLASSIFIED ADS

"DRAUGO" DARBŲ SKYRIUS

"DRAUGAS" HELP WANTED ADVERTISING DEPARTMENT
127 No. Dearborn Street
Tel.: RANdolph 9488-9489

HELP WANTED — VYRAI

TOOL DIE, ir JIG MAKERS reikalingi. Taipgi Hand Screw Machine Set-up vyrai. Gera užmokestis ir overtime. Atsišaukite tarp 8 val. ryto ir 5 val. po piet.
MONROE ACME CO.
215 N. Aberdeen

VYRAI — 20 IKI 55 M.

Prie dirbtuvės darbų, moderniškoje corrugated baksų dirbtuvėje. Patyrimas nereikalinga. Nuo $25 iki $30 į savaitę. Atsišaukite sekančiai —
4200 W. 42ND PLACE

VAIKINAI

Prie Ofiso ir Shipping Dept. darbų; patyrimas nereikalinga. Pradinė alga $17.00 už 5 dienų 40 valandų savaitėje. Laikas ir pusė mokama už overtime. Proga išsidirbti.
INTERNATIONAL ACCOUNTANTS SOCIETY, INC.
3411 So. Michigan Blvd.

CABINET MAKERS
WOOD WORKERS
PEERLESS CHROME INDUSTRY
1101 West 38th Street

STOCK MEN and PACKERS

Amžius senumo nesvarbu, jei tik esat tvirti dirbti. Atsišaukite 4-tam aukšte.
1300 W. JACKSON BLVD.

REIKALINGI — PATYRĘ DOCK MEN. Unijos mokestis. Laikas ir pusė mokama už overtime. Pastovus dieną ir naktimis darbai.
LIBERTY TRUCKING CO.
1401 W. Fulton St.

BATTERY VYRAI

Lead burners. Pataisytojai; gera užmokestis, pastovus darbai.
UNIVERSAL BATTERY CO.
3410 S. La Salle

REIKALINGAS — SPLITTER — prie American Tool 57 in. Splitting mašinos. Gera užmokestis, darbas naktimis.
HOFFMANN-PEDERSEN TANNING CO.
1820 W. Webster

VYRAI — SU ŠEIMOMS
IŠMOKINSIME

Prie Machine Shop darbų. Geros darbo sąlygos. Atsineškite gimimo liudijimą ar pilietlbės popieras ir social security kortelę. Atsišaukite į:
3025 W. 47th STREET

VYRAS reikalingas medžio išdirbimo dirbtuvėje. Patyrimas nereikalinga.
WIENER PIPE ORGAN CO.
4034 N. Kolmar. Tel. PAL. 0730

TVIRTI VYRAI reikalingi Bėluoti vartotus popierius. Patyrimas nereikalinga. Išmokinsim. 65 centai į valandą.
TRANSO-ENVELOPE CO.
3542 N. Kimball Ave.

SUPAŽINDINKITE KITUS SU DIENR. "DRAUGU"

HELP WANTED — MOTERYS

JAUNOS MERGINOS
Prie lengvų dirbtuvėje darbų. Patyrimas nereikalinga. Pastovūs darbai, gera užmokestis.
3001 W. GRAND AVENUE
(netoli Sacramento).

FOUNTAIN GIRLS

Pastovūs darbai jūsų apielinkėje. Pradinė alga $19.00 su garantija algos pakėlimo. Uniformos duodamos ir išplaunamos. Atsišaukite į arčiausį

Walgreen Drug Store

1958 Irving Park. 5973 W. Madison
1500 Morse Ave. 6300 Cottage Grove
6257 S. Ashland. 150 N. La Salle

MERGINOS

Užimti nuolatinius Ofiso Pasiuntinių darbus. Gero mokslo, švarūs ir mandagūs.
AMERICAN MEDICAL ASSOCIATION
535 N. Dearborn

JAUNOS MERGINOS — reikalingos prie lengvų dirbtuvėje darbų. 54 centai į valandą pradinė alga.
ARVEY CORPORATION
3462 No. Kimball

16 METŲ MERGAITĖS reikalingos dirbtuvėje ir prie lengvų assembly darbų.
CHICAGO EXPANSION BOLT CO.
2240 W. Ogden Ave.

REIKALINGOS MOTERYS prie audimo darbų — nuolatinis lengvas darbas. Patyrimas nereikalinga.
RAEDLIEN BASKET CO.
713 Milwaukee Ave.

MERGINOS 17 IKI 30 M.

Reikalingos dirbti corrugated baksų dirbtuvėje; patyrimas nereikalinga, pastovūs darbai. Restaranas ant vietos. Atsišaukite į
4200 W. 42ND PL.

PARDAVĖJOS ir SECTIONAL MANAGERS reikalingos. Pradinė alga $17.00. Daugiau jei patyrusios. Proga įsidirbti.
NEISNER BROS.
4040 W. Roosevelt Rd.

OFFICE and FACTORY

Darbai moterims kaipo Klerkos, Typistės, Ofiso mašinų Operatorės, Ispekterkos, Checkers, Pakerkos ir Vynlotojos. Atsišaukite 4-tam aukšte
1300 W. JACKSON BLVD.

PARDAVIMUI KRAUTUVĖ

Randasi geroj vietoj, netoli McKinley Park. Labai gerl įrenginiai. Pardavimo priežastis — ligа. Kreipkitės prie: Mr. Walter Natour, 2200 W. 27th St., Chicago, Ill., tel. LAFayette 4000.

PARSIDUODA — MARQUETTE PARKE MURINIS NAMAS, 2 fletų po 5 kambarius. Parsiduoda už prieinamą kainą, arba apsims į mainus ant mažesnio namo. Kreipkitės sekančiai:
7242 SO. FAIRFIELD AVENUE

UKIS PARSIDUODA — 160 akerių. 80 akerų išdirbta. Namas, budinkai moderniškai įrengti. Cementuotas silo ir tvartas įrengtas su vandens loviais ir stancijomis. Turn parduot greit už priimamą kainą. Priežastis pardavimo — senatvė. Savininkas prašo, kad dėl platesnių informacijų kreipkitės sekančiai:
PETER STUMBRIS,
R. 1., Box 80,
Wauaukee, Wis.

LAIDOTUVIŲ DIREKTORIAI

NARIAI Chicagos Lietuvių Laidotuvių Direktorių Asociacijos.

AMBULANCE Patarnavimas Dieną ir Naktį.

Mes Turime Koplyčias Visose Miesto Dalyse.

J. LIULEVIČIUS
4348 SO. CALIFORNIA AVE. Phone LAFAYETTE 3572

P. J. RIDIKAS
3354 SO. HALSTED STREET 710 W. 18th STREET
Telephone YARDS 1419

L. J. ZOLP
1646 WEST 46th STREET Phone YARDS 0781

MAŽEIKA EVANAUSKAS
3319 LITUANICA AVE. Phones YARDS 1138-39

LACHAWICZ IR SUNŲS
SKYRIUS 42-44 E. 108th ST. Tel. PULLMAN 1270
2314 WEST 23rd PLACE Phone CANAL 2515

L. BUKAUSKAS
10821 SO. MICHIGAN AVE. Phone PULLMAN 9661

ANTANAS M. PHILLIPS
3307 LITUANICA AVENUE Phone YARDS 4908

DRAUGAS

THE LITHUANIAN DAILY FRIEND

2334 South Oakley Ave. Chicago, Illinois

Published Daily, except Sundays

A member of the Catholic Press Association

Subscriptions: One Year — $6.00; Six Months — $3.50; Three Months — $2.00; One Month — 75c. Europe — One Year — $7.00; Six Months — $4.00. Single Copy — 3 cents.

Advertising in "Draugas" brings best results.

DRAUGAS

Išeina kasdien, išskyrus sekmadienius.

Prenumeratos kaina: Jungt. Valst. Amerikos Valsytbėse: Metams — $6.00; Pusei Metų — $3.50; Trims Mėnesiams — $2.00; Vienam Mėnesiui — 75c. Kitose valstybėse prenumerata: Metams — $7.00; Pusei Metų — $4.00. Pavienis numeris — 3c.

Skelbimų kainos prisiunčiamos pareikalavus

Bendradarbiams ir korespondentams raštų negražiname, jei neprašoma tai padaryti ir neprisiunčiama tam tikslui pašto ženklų. Redakcija pasilaiko sau teisę taisyti ir trumpinti visus prisiųstus raštus ir ypač korespondencijas sulig savo nuožiūros. Korespondentų prašome rašyti trumpai ir aiškiai (jei galima, rašomąja mašinėle), paliekant didelius tarpus pataisymams, ir vengiant polemikos ar asmeniškumų. Pasenusios korespondencijos laikraštin nededamos.

Entered as second-Class Matter March 31, 1916 at Chicago, Ill. Under the Act of March 3, 1879.

Grumtynės su Amerikos užpuolikais

Pacifiko vandenyne karas eina, tačiau, kaip vakar mes rašėm ir kaip Chicago Tribune vakar savo karikatūroj teisingai vaizdavo, Amerikos visuomenė permažai dėmesio kreipia į šį begalo svarbų frontą. Daugumos akys nukreiptos į Europos ir kitų kontinentų karo laukus.

Kalbant apie Pacifiko frontą smulkmeniškiau, tenka priminti, kad rugsėjo mėnesį buvo įsteigta Amerikos ekspedicija Andreanof salose, kurios yra netoli Aleutian centro ir tik į rytus nuo mūsų salų, kurias japonai užėmė praėjusį gegužės mėnesį.

Andreanof salos yra kalnuotos, vulkaniškos. Bet vis tik Amerikos karo jėgos pajėgė ten pastatyti lėktuvams stovyklą. Amerikiečiai lakūnai dabar skraido vakarų link ir iš naujosios stovyklos bombarduoja japonus Kiska saloj. Ši vietovė yra trimis šimtais mailių arčiau japonų užgrobtų salų, negu nuo Dutch Harbor.

Pietiniame Pacifike, ant Guadalcanal salos, vadinamas Henderson Field jau žymiai pagerintas. Ten pristatyta daugiau Jungtinių Valstybių lėktuvų ir lakūnų. Pietrytinėj Naujosios Gvinejos daly, Milne Bay, baigiamas įrengti naujas lėktuvams lankas.

Australijos kariuomenė iš Moresby nosto pasivarė pirmyn į šiaurę Buna link. Priešas čia mažai tesipriešina australiečių ofensyvai.

Karo departamento komunikatų žiniomis, dabar eina dideli mūšiai Solomons salose. Ten esamos kariuomenės vadovybė praneša, kad frontą amerikiečiai ne tik atlaiko, bet daromi puolimai ir priešui užduodami dideli smūgiai, nuo kurių japonai turi daug nuostolių.

Daroma spėliojimų, kad bus pavartota ir naujų priemonių pulti japonus. Galimas amerikiečių žygis į priešą skersai Pacifiką iš Havajų salų per Mandated salas.

Iš tų visų čia suminėtų ir nesuminėtų davinių, galime sau vaizduotis, kaip platus yra Pacifiko karo frontas, kiek rūpesčio, planavimų ir darbo turi Amerikos karo vadovybė ir kiek daug ten turi aukotis pati kariuomenė — lakūnai, marineriai, jūrininkai.

Ta proga reikia priminti, kad Pacifiko karo fronte ir mūsų tautiečių, lietuvių karių, didokas skaičius japonų militaristų kailį lupa.

Tad, ir šiuo ir daugelių kitų atžvilgių į Pacifiko karo frontą reikia kreipti didžiausio ir rimčiausio dėmesio.

●

Karo išlaidos

Karas daug kainuoja. Jis daug kainuoja ne vienai kuriai, bet visoms kariaujančioms valstybėms.

Jungtinių Valstybių kongresas ligšiol karo reikalams yra autorizavęs išleisti šimtą keturiasdešimts bilijonų dolerių. 98½ bilijonai skirta armijai, 32 bilijonai laivynui, keturi bilijonai "merchant marine" ir penki ir pusė bilijono dolerių — "lend-lease".

Didžioji Britanija taip pat turi milžiniškas karo išlaidas. Per tris karo metus karo reikalams anglai išleido keturiasdešimts penkis bilijonus dolerių.

Tos sumos tiesiog milžiniškos.

Bet jos kalba apie tai, kad ir anglų ir Amerikos kariuomenės yra puikiai prirengiamos prie karo, gerai apginkluojamos, pagaminama joms pakankamai reikalingos amunicijos.

Juo geriau yra paruošti kariai, juo geriau užlaikomi ir stipriau apginkluojami, juo mažiau jų žūva karo laukuose. Be to, ir karo laimėjimas yra labiau užtikrintas.

●

Chicagos Federacijos apskrityje iškelta mintis rengti lietuvių katalikų spaudos platinimo savaites yra labai graži. Reikia manyti, kad mūsų veikėjai ja pasinaudos ir tos savaitės visur bus suorganizuotos.

Rusijos žmonių ateitis

Spauda vis tik pridavė gana daug reikšmės tai žiniai, kuri pranešė apie panaikinimą politinių komisarų Sovietų Rusijos armijoje.

Pirmoje vietoje reikalą panaikinti politinius komisarus arba pašalinti juos iš raudonarmiečių tarpo, privertė karo eiga. Tie "ponai", nieko nenusimanydami apie karo dalykus ir kišdami savo nosis ten, kur jos nepriklauso, trukdė karo vadams vykdyti tokius planus, kurie yra reikalingi karui vesti.

Politiniai komisarai buvo Rusijos karo mašinos stabdžiai.

Gali būti, kad apvalymas rusų armijos nuo pigios rūšies politikierių turi ir gilesnę reikšmę.

Gali būti, kad Rusijos žmonėse, kurie tiek daug krauju išlieja begindami savo kraštą, kurie tiek daug kančių iškenčia, atgims laisvės dvasia, kuria gyveno Rusijos patrijotai 1917 metais nuvertus nuo sosto carą.

Pirmosios Rusijos revoliucijos vadai dėjo didžiausių pastangų įsteigti demokratinę, konstitucinę santvarką, duoti kraštui pilną ta žodžio prasme reprezentacinę vyriausybę, visų žmonių laisvu ir slaptu balsavimu išrinktą seimą.

Tačiau tuos gražius rusų patrijotų troškimus ir didžias pastangas suardė vokiečių finansuojamas bolševikų sąjudis, kuriam vadovavo Leninas ir Trockis.

Bolševikų terore žuvo pasirodę Rusijos žmonių laisvės pragiedruliai.

Dabartinės rusų tautos kovos ir kančios, iškentėtos ir taikos ir karo metu, gali virsti vertingu užmokesčiu, dėl kurio laisvę mylį žmonės kariauja.

Jei to būtų pasiekta, kaip teisingai vienas Chicagos dienraštis pastebi, tai būtų vienas didžiausių šio karo laimėjimų.

Ištikro, tai būtų didelis laimėjimas.

Chicago Tribune, rašydamas apie Rusijos ateitį, sako, kad žmonės, iš savo pusės davę viską, ką tik jie turėjo ir galėjo duoti, kad apginti savo kraštą nuo užpuolikų, gali nebepasitenkinti diktatoriškomis restrikcijomis, bet siekti to, kad gyventi laisvu ir nepriklausomu gyvenimu.

Jungtinės Tautos, prie kurių priklauso ir Sovietų Rusija, kovoja dėl demokratijos, dėl tautų išlaisvinimo, dėl Prezidento Roosevelto paskelbtų keturių laisvių. Jei kitos tautos po šio karo pelnys tas laisves, turės jas pelnyti ir Rusijos žmonės, nes jie jas savo krauju, ašaromis ir kančiomis bus nusipirkę.

SPAUDOS APŽVALGA

Lenkų dienraščius pavarčius

Spalių mėn. 14 d. Chicagos lenkų dienraštis "Dziennik Związkowy", kurį leidžia didžiausia Amerikos lenkų fraternalinė organizacija, įdėjo vedamąjį straipsnį, iš kurio aiškiai matyti, kad lenkai yra pasiskirstę į tarp savęs kovojančias grupes.

Šio dienraščio redaktorius Karol Piatkiewicz rašo, kad šiuo metu, kada eina žūtbūtinės grumtynės už demokratiją, kai jaunimas lieja kraują už savo kraštą, kiekvienas protingas tvarinys ieško vieningumo. Taip elgiasi amerikiečiai, Prezidento Roosevelto vadovaujami, taip elgiasi Lenkijos žmonės ir to, esą, reiktų laukti iš Amerikos lenkų.

Tačiau taip nesą.

New Yorke esanti, nieko neatstovaujanti lenkų grupė, kuri atakuojanti lenkų vyriausybę, drumsčianti Amerikos lenkų visuomenę, kad galėtų joj gaudyti sau riebias žuveles.

"Dziennik Związkowy" tikrai stipriai vanoja kitą lenkų dienraštį "Dziennik Chicagoski". Tas laikraštis, esą iššokęs kaip Pilypas iš kanapių. Ir dar kaip iššokęs: "w sposob nahalny, niski i podly", kuris neatsakąs laikraščio leidėjų dvasiai.

Šis dienraštis, girdi, užsimojęs suardyti Amerikos lenkų vienybę.

Lenkija, esą gali kraujuose plūsti, lenkai gali sau kentėti nelaisvėje skurdą, "Dz. Chicagoski" vis tiek varąs savo politiką, skleidžiąs šmeižtus ir melagystes, kad tik savo ambicijų siekti. Ką reiškianti jiems Lenkija ir Amerikos lenkai, kai einasi apie "Dz. Chicagoski" politiką?

Mes nesigilinsime į tai, kurios lenkų grupės arba kurio jų dienraščio pusėje yra teisybė. Mes ta proga tik konstatuosime faktą, kad "Dziennik Chicagoski" keliais atvejais paleido šlykščių melagysčių ir lietuvių tautos adresu. Tas melagystes "Dz. Związkowy" redaktorius pavadino nacių propaganda.

Jei tas laikraštis tokią pat neapykantą skleidžia prieš jam nepatinkančias lenkų grupes, kokią jis jau paskleidė prieš Lietuvą ir lietuvius, ištikro jis pakenkia Jungtinių Tautų pastangoms karą laimėti ir netiesioginiai pasitarnauja Berlyno ašiai, kuri engia ir Lietuvą, ir Lenkiją, ir keliolika kitų tautų.

Trumpai

Vašingtone ir Londone optimizmas karo atžvilgiu yra pakilęs.

Optimizmui pagrindas yra nemažas.

Rusai gerai laikosi prie Stalinogrado.

Pacifiko vandenyne būklė taip pat geresnėn pusėn krypsta.

●

Berlynas ir Roma, iš kitos pusės, turi kuo nusiminti ir susirūpinti.

Jų ašis gerokai subraškėjo.

Ašis braška ir jai tepti tepalo trūksta.

Hitleris manė to tepalo parsigabenti iš Kaukazo, bet... narsieji rusų kareiviai kelią pastojo.

Be to, viduje besireiškiantis naciais ir fašistais nepasitenkinimas, didėjanti neramumai užgrobtuose kraštuose aši dar labiau degina.

Ji visai išdegs ir iš Hitlerio užsimojimų išeis tik — pšš....

●

Madam Chiang Kai-shek planavo aplankyti Vašingtoną. Bet nuo tos kelionės liga ją sulaikė.

Ji yra Kinijos vyriausiojo vado generolo Kai-shek žmona.

Kaip jos vyras puikiai vadovauja ir kraštui ir kinų karo jėgoms, taip ji pati dirba savo krašto gynimui iš visų savo jėgų.

Ateis laikai, kuomet ne tik gen. Chiang Kai-shek, bet ir jo žmonai Kinijos žmonės paminklus statys.

●

Prezidentas Rooseveltas manąs siųsti ir kitą savo asmeninį atstovą pirmoje vietoje į Viduryčius, o vėliau gal ir į Sovietų Rusiją.

Tuo specialiu atstovu būsiąs generolas Pat Hurley, dabartinis Jungtinių Valstybių ministras Naujoje Zelandijoje.

Tokių atstovų siuntinėjimas pas santarvininkus šiais laikais yra labai naudingas.

Tuo yra stiprinami santarvininkų ryšiai ir gaunamos tikslios karo vedimui informacijos.

Po svietą pasidairius

Jau buvo ant mano delno padėta apie bilą L. Dagytės, Keistučio Klūbo sekretorės, su Abekienė už tai, kad pastaroji klūbo susirinkime L. Dagytę norėjo stikliuku "pasveikinti", ale šiai tas "toastas" nepatikęs. Teisėjas bilą panaikino. Rods, viskas ir baigta.

Dabar Brukiyno lietuviškių ruskelių gazietoj Narys rašo, jog teisėjas pasakęs L. Dagytei, kad "rūpintųsi ateinančiame susirinkime paaukoti Rusų Karo Pagelbai $25.00".

Išrodo, tavorščiai, tokia rokunda: lietuviški ruskeliai turės Keistučio Klūbo narius traukti į teismą dėl to, kad jie neaukoja Sov. Rusijai. Ot, kokių sulauksim čėsų.

"Mainos rūbai margo svieto", vienoj savo delnoj yra pasakęs poetas Maironis. Kad ir Čikagoj. Seniau kiekvienoj kolonijoj buvo po kelis jaunimo chorus, kurie koncertus rengdavo, kitiems programas išpildydavo ir nuolatos mums dainuodavo. Dabar jaunimo vietą dainos mene užima moterys. Kai jos pasens taip, kaip jaunimas, tada, tur būt, ir mūs daina nustos skambėjus. Taigi, kąne-ką, bet moteris reikia prezervuoti, kad geriausiai išsilaikytų.

Skaičiau, kad Indiana Harbor'e "Victory" vakarienėj dalyvavo ir Dr. and Mrs. C. Kielbasa.

Nors nežinau, kokios tau tybės tas daktaras, bet, anyvai, tiesiu jam delną ir sveikinu, už tai, kad jis savo laikosi savo tėvų pavardes ir nekeičia jos, kad skambėtų "amerikoniškai", būtent... Balionė.

High School per vieną pamoką mokytojas klausia mokinio:

Pasakyk man, kaip vadinasi daugpatystės sistema?

— Poligamija.

— Gerai, o sistema, kurioj vyras gali tiktai sykį vesti ir niekuomet daugiau iki jo žmona bus gyva?

— Mo... mo... mo...

— Gerai, gerai, sakyk, nesibijok...

— Monotonija, — atsakė studentas.

Vincė Markaitė aną dien sueijus savo draugę pasakoja:

— Žinai, ką aš tau, Tilė, pasakysiu?

— Ne.

— Pasveikink mane! Aš esu jau septintame danguje! Toks džiaugsmas! Toks džiaugsmas!

— Kame dalykas?

— Padariau ingeič su Biliu Ševelaičiu.

— Del džiaugsmo nieko nesakau, — šaltai atsakė Vincės draugė, — ale kas del dangaus, tai turi mistei ką. Su Biliu Ševelaičiu aš esu pirmiau buvus septintam danguje...

Priežodžiai

Baido kailinius išsivertęs. Aušra dieną duoda.

(Iš "Draugo", 1917 metų spalių 17 d.)

Kiek kainuoja karas?..... Einantis karas kainuoja $160,000,000 į dieną. Iš viso abejose pusėse įvairiausiu būdu dalyvauja šiose muštynėse apie 53,000,000 — 33 milijonai talkininkų pusėje ir 20 milijonų vokiečių pusėje.

GUADALCANAL LĖKTUVŲ PASTOGĖ BUVO BOMBARDUOTA

("Draugas" Acme telephoto)

Japonų bombos pataikė į lėktuvų pastogę laike Guadalcanal mūšio. Per rūkstančius dūmus matome U. S. marinus, ieškančius griūvėsiuose ką tai tokio svarbaus.

NAMINIS FRONTAS

Naciai mums sako, kad nors maisto stoka Europoje yra labai rimta problema vokiečiams vis jo bus pakankamai. Tas abejotina, bet yra aišku, kad Hitleris nepaisys žmonių užkariautų šalių — graikų, lenkų, prancūzų, norvegų, danų, belgų ir visų kitų, kad badu mirs. Daugelyje vietų Europoje jau dabar tūkstančiai miršta badu ir nuo ligų. Taigi, nacių "Nauja Tvarka" yra tvarka ne tik vergijos, bet ir bado.

Bet mes tikrai turėsime maisto visiems, pakankamai mūsų kovojantiems vyrams ir mūsų "Lend-lease" alijantams, kurie triuškina ašį, ir tiems, kurie likę namie. Mes bandome teisingai paskirstyti viską, ką turime. Kada mes patys savanoriai paskirstome mėsą, mes padedam garantuoti, kad mūsų karo galybė — militarinė ir civilinė — atliks visas sunkias užduotis, nes mėsa yra būtinai reikalingas maistas kareiviams ir karo darbininkams.

Savanoris savaitinis paskirstymas: 2½ svaro mėsos kiekvienam žmogui neliečiatų, kurie mėsos mažai valgo, nei kūdikių, nei ligonių, nei senų žmonių. Bet mes, kurie suvalgome daugiau negu 2½ svarus mėsos per savaitę, turėsime vartoti kito maisto, kuris toks pat maistingas kaip ir "raudonoji mėsa", būtent vaisiai, grūdinis maistas, džiovintos pupos, "soy" pupos, žirniai, nynacai, pienas, sūris, vištiena, žuvis, kiaušiniai ir panašus maistas.

Kuro aliejaus racionavimas

Kainų Administracijos Ofisas pabrėžė keturis žingsnius kiekvienam suvartotojui kuro aliejaus 30 valstybių, kur aliejus paskirstomas, jeigu jie nori gauti kuro — aliejaus racionavimo knygutę —

Tie žingsniai yra —

1. Jeigu su spalio 1 d. nesužinojai, kiek kuro — aliejaus turi savo tankoje, tai dabar padaryk. Išrokuok kiek kuro-aliejaus spalio 1 d. turėjai nuo dabartinio paskaitymo (reading). Šios informacijos bus reikalingos kuro-aliejaus racionavimo aplikacijai, kurią reikės išpildyti ir sugrąžinti kada užsiregistruosi.

2. Jeigu praeityje gavai kuro-aliejaus nuo reguliario pardavėjo, tai jis, gal, paštu tau pasiųs pirmą kuro-aliejaus racionavimo aplikaciją ir certifikaciją pažymėdamas pereitų metų pirkimą tuoj po spalio 15 d.

3. Jeigu negausi aplikacijos formos nuo pardavėjo, po spalio 15 d. prašyk iš vietinės karo kainų ir racionavimo tarybos.

4. Išmatuok grindis kiekviename kambaryje savo namuose. Nepriskaityk pasilinksminimo (recreation) kambarėlio, kamaraičių (closets), sklepų, garažų ir saulės-kambarių. Turėsite paduoti grindų skaitlines ant kuro-aliejaus racionavimo aplikacijos.

Pranešimas kiekvienam vairuotojui

Galite taupyti gumą ir padėti laimėti karą, jeigu darysite sekančiai —

1. Vartokite automobilių tik kada būtinai reikalingas.
2. Važiuokite ne daugiau kaip 35 mylias per valandą.
3. Tegul padangos būna tinkamai išpūstos
4. Duokite reguliariai padangas peržiūrėti.
5. Pasidalinkite automobilių su kitais.

Juo daugiau taupysite, tuo daugiau turėsite

Beveik viskas, ką turime šiandien — mūsų drabužiai, mūsų maistas, mūsų laikas ir darbas — taupymo įrenginiai, mūsų automobiliai ir mūsų sudedamosios mašinos — yra rezultatas Amerikos produktyviškumo. Kada jie pagenda, arba išsinešioja, mes vis tikėjome, kad tas pats produktyviškumas juos atnaujins.

Dabar — staiga — viskas pasikeitė. Amerikos produkcijai paskirtas didžiulis darbas — didžiausia užduotis bi kada užduota manufaktūros jėgai, bi kokiai tautai per bi kokį laiką. Ta užduotis tokia didelė, kad mūsų civilių, reikalus — išskyrus labai svarbius — turėsime atidėti, ar mums tai patiks, ar ne.

Todėl yra pareiga kiekvieno amerikiečio protingai viską konservuoti ir pačiu laiku suprasti, kodėl jis taip daro. Nors kai kurie civiliai reikmenys yra būtinai reikalingi — jie antroj vietoj ir negali trukdyti gaminimo karo reikmenų, kurie už viską šiandien yra svarbiausi. Jeigu mes viską prižiūrėsime ir vartosime kuo mažiausia naujų daiktų, tada mūsų pastangos ims krypti į pergalę.

Amerikos šauksmas privalo būti — **praleiskite mažiau, vartokite mažiau, eikvokite mažiau ir taupykite daugiau.**

O. of W. P.

Šalies vyriausybė planuoja užimti privačius namus

WASHINGTON, spalio 14. —Karo pramonės centruose darbininkams trumpa butų —nėra kur gyventi. Jei "savanoriais" metodais ši butų problema nebus artimiausiuoju laiku išspręsta, vyriausybė planuoja karo pramonių centruose nupirkti išnuomoti, arba stačiai užimti kai kuriuos privačius namus, apartamentus ir kitus pastatus ir juos pertaisyti į butus darbininkams gyventi.

National Housing Administration administratorius J. B. Blandford, Jr., pareiškia, kad jo administracija jau turi parūpinusi planus vienaip, ar kitaip užimti namus ir tai artimiausiuoju laiku vykdys.

DARBE

William Jeffers kanda sintetinės gumos gabalėlį Akron, Ohio, kur jis tiria sintetinės gumos progresą.

Mechanikų Rekrutavimo Vajus

Karo Departamentas praneša, kad reikalinga apie 100,000 patyrusių mechanikų ir technikų prieš lapkričio 1 d., prie Army Air Force, Signal Corps ir Ordnance Department.

Šie specialistai dabar yra reikalingi prižiūrėjimui įrenginių. Šie mechanikai taip reikalingi, kad specialus rekrutavimo vajus paskelbtas suradimui vyrų, kurie gali atlikti šiuos darbus.

Vyrai privalo būti tarp 18 ir 44 metų, Amerikos piliečiai ir fizinės kvalifikacijos, kokios reikalauja militarinė tarnyba. Išimtis daroma specialistams oro jėgų, kurie gali būti nuo 18 ligi 49 m., ir nors dėl fizinių trūkumų negali ištarnauti pilną laiką.

Jie bus priimti kaipo eiliniai kareiviai, bet karininko arba techniko laipsniai dažnai duodami vyrams, kurie atlieka šiuos darbus. Patyrusieji vyrai reikalingi, ir paaukštinimas turėtų būti greitas kartu su padalinta alga. Kada eilinis kareivis gauna $50. į mėnesį, vyriausias saržentas, (Master sergeant) aukščiausias "noncommission" laipsnis, gauna $138. Apart algos, reikia atsiminti, kad armija apmoka visas išlaidas, valgį, drabužius, būtą ir medikalinę priežiūrą.

Kad nesutrukdyti produkcijos progreso, visi vyrai, kuri nori įstoti kaip mechanikai arba technikai dabar turi gauti leidimą iš savo vietinės Selective Service Tarybos prieš įstosiant į armiją.

Apribotam laikui ši rekrūtavimo programa duoda prityrusiems mechanikams progą pasirinkti vieną iš trijų šakų — Air Forces, Signal Corps ir Ordnance Department. Po kiek laiko lavinimo, su armijos mašinomis ir taisylėmis, jie taps kvalifikuoti mechanikai, ekspertai.

Army Air Force reikalauja vyrų radio operator ir radio mechanikai, lėktuvų šarvuotojai, mechanikų, vedėrių ir metalų darbininkų.

Signal Corps reikalauja vyrų, kurių patyrimas kvalifikuoja juos kaipo telefono ir telegrafo kabelių sujungtojus (splicers), telegrafo ir telefono pataisytojus, radio operatorius, telegrafo spaudintojo operatorius, telegrafo spaudintojus ir telegrafo ir telefono viešų šefus.

Ordnance Departmentas reikalauja instrumentų pataisytojų, "Diesel" inžinų mechanikų, elektrikų, optikų ir radijo inžinų mechanikų.

O. F. W. I.

RIMTIES VALANDĖLEI

Pereitą savaitę septyni pagarsėję, baisūs, plėšikai paspruko iš kalėjimo, iki šiol, nesiseka jų sučiupti, nors deda visas pastangas. Valstybė žiauriai elgiasi su žiauriais žudikais tikrenybėje, visai mažai terodo jiems gailestingumo.

Kai ūkininkas paskerdžia gyvulį maistui, nesakoma kad jis žiauriai elgiasi. Šeimininkė net giriama, kad nesigailėjo, bet papiovė ir škepė nutukusią žąselę ar višielę pietums, nors galėjo pasitenkinti vien daržovėmis.

Australijoje ūkininkai dažnai padaro didžiausia talką ir medžioja balsiais užmušdami gyvulėlius — zuikėlius, kurie greit prisiveisę naikina kas tik laukuose pasėta. Daugeliui rodos negailestinga taip daryti, reik tačiau pragyventi ir daboti laukų derlių.

Pašaliniam asmeniui, tėvas, kuris smarkiai baudžia vaiką, atrodo kaip negailestingas teisėjas, taigi susilaukia papeikimų. Draus mės palaikymas net bausmėmis vykdamas, vaikui daug naudos atneš. Tuo tarpu jam reik kęsti skaudžias rykštes.

Kilus karui tarp tautų, vieni kitus kaltina visais svajojamais žiaurumais. Kiek tiesos randasi tuose kaltinimuose paaiškėja tiktai karui užsibaigus. Žinoma, kad belaisvėn paimti daug sunkenybių patiria. Kareivis turėjo pareiga atlikti, jį negailestingai kankinti nelaisvėje visai negražu.

Seniau atsitikdavo kad būdavo daug žiaurių vėžikų, kurie negailestingai plakdavo arklį, kad pargriuvęs ant žemės iš nuovargio nesikelia. Šiuo atveju, visi pripažins, vėžiko elgesys smerktinas. Dabar matosi kame gailestingumas privalėtų rasti atgarsį žmogaus širdyje.

Galime visuomet kalbėti apie gailestingumą kitiems, ką apie mus pačius. Sau pačiam žmogus bus negailestingas, jeigu bris nuodėmėse, kurios laikys jį pančiuose surakytą. Blogas papratimas, nedoras gyvenimas, žiaurūs dalykai, nors iš karto rodos, kad džiaugsmo suteikia. Kaip skaudus jie bus, kada amžinybėje paaiškės, jog nesugebėjo daugiau gailestingumo parodyti savo sielai.

A. B. C. J.

Ar žinai, kad -

Anglijos karalių vainikavimai valstybei kainavo sekančiai:

Jurgio IV, 1821 m. — $1,190,000.

Vilimo IV, 1831 m. — $210,000.

Viktorijos, 1838 met. — $345,000.

Edvardo VII, 1902 met. — $965,000.

Jurgio V, 1911 met. — $925,000.

Jurgio VI, 1937 met. — $2,620,000.

Du Amerikos Jungtinių Valstybių prezidentai yra mirę pačiame Washington'e, būtent John Quincy Adams ir Woodrow Wilson.

Istorijos tėvu vadinamas Graikijos istorikas Herodotus, gyvenęs 400 prieš Kristaus gimimą. Tokį titulą jam yra davęs Cicero.

Vienintėlė Lietuvių Wholesale Liquor Įstaiga Chicagoje

Didelis Pasirinkimas Namuose, Importuotų ir Lietuviškų Gėrimų
Parduodame Tiktai Tavername
Užsakymai Išvežiojami Šeimynų Dieną
Valandos: 9 iki 5 P. M.
Uždaryta kožną Šeštadienį

FRANK VIZGARD, Sav.

INTERNATIONAL LIQUOR CO.
6246-48 SO. CALIFORNIA AVE.
Tel. REPublic 1538—9

• MUSIC FOR MORALE • MUSIC FOR MORALE •

O Kaip Yra Su Jūsų Radio?

Nauja Philco Radio dideliame, gražiame kabinete už $69.95. Didelė nuolaida už seną radio.

KRAUTUVĖ ATDARA IR SEKMADIENIAIS IKI 4-tos VAL. PO PIETŲ

Pilnas pasirinkimas Lietuviškų Rekordų

Žymus Budriko Sekmadienio programas iš WCFL 1000 —K Radio stoties Sekmadienio vakare 9-tą valandą. Pasiklausykite.

All the HITS of the HIT PARADE

2 HIT TUNES FOR ONLY..... 37c

... ELITE Offers 2 BIG "HITS" on EVERY Record By Nationally Known Orchestras...

● 7018—Do You Miss Your Sweetheart & Under a Strawberry Moon ..... Marshalls & Orch.
● 7017—Strip Polka & Take Me ..... Marshalls & Orch.
● 7016—I'm Old Fashioned & Manhattan Serenade ..... San Donahue & Orch.
● 7015—Just As Though You Were Here & Pennsylvania Polka ..... Sam Donohue & Orch.
● 7014—Dearly Beloved & I Came Here to Talk For Joe ..... Mal Hallett & Orch.
● 7013—Let's Get Lost & There Will Never Be Another You ..... Mal Hallett & Orch.
● 7012—White Christmas & Hip Hip Hooray ..... Johnny 'Scat' Davis & Orch.
● 7011—At Last & Wonder When My Baby's Coming Home ..... Johnny 'Scat' Davis & Orch.
● 7010—Conchita, Marquita, Pepita, Rosita, Juanita Lopez & My Devotion ..... Marshalls & Orch.
● 7009—(I've Got a Girl in) Kalamazoo & The Humming-Bird ..... Marshall's & Orch.
● 7008—I Left My Heart at the Stage Door Canteen & He Wears a Pair of Silver Wings ..... Mal Hallett & Orch.
● 7007—Jingle Jangle Jingle & Be Careful It's My Heart ..... Mal Hallett & Orch.
● 7006—Got The Moon in My Pocket & This Is Worth Fighting For ..... Ray McKinley & Orch.
● 7005—I'll Keep the Lovelight Burning & Who Wouldn't Love You ..... Ray McKinley & Orch.
● 7004—Sweet Eloise & Here You Are ..... Chico Marx & Orch.
● 7003—Johnny Doughboy Found a Rose in Ireland & We Must be Vigilant ..... Chico Marx & Orch.

RECORD ALBUM Holds 12 records. Regular $1.00 value 49c

BUDRIK'S
3241 So. Halsted St.
FURNITURE — JEWELRY — RADIOS
PIANOS — ALL UNDER ONE ROOF
For Reliable Radios Service Call Calumet 4591

• MUSIC FOR MORALE • MUSIC FOR MORALE •

NELAUKITE—
Rytoj Gali Būti Pervėlu!

Jei norite užsitikrinti nuo ugnies namus, baldus, automobilius ar šiaip ką apdrausti, reikalaukite agento, arba broterio, kad jis parūpintų jums polisą per mūsų kompaniją. Nelaimei ištikus, neturėsite jokių nemalonumų.

"Mes esame pirmaklasiai nariai Chicago Board of Underwriters"

O'MALLEY and McKAY, Inc.
222 W. Adams St. Kamb. 1548-54
Telefonas CENTRAL 5208

GENERALIAI AGENTAI Šių Kompanijų:
COLUMBIA INSURANCE COMPANY
IMPERIAL ASSURANCE COMPANY
LUMBERMEN'S INSURANCE COMPANY
MASSACHUSETTS FIRE & MARINE INSURANCE CO.
MICHIGAN FIRE AND MARINE INSURANCE COMPANY
PHOENIX INDEMNITY COMPANY.

ATEIKITE IR IŠGIRSKITE

Adv. ANTHONY A. OLIS

IR MARGUTĮ su MUZIKA IR "BALTRAMIEJU"!

LIETUVIŲ MASINIAME SUS-ME!

KELLY HIGH SCHOOL AUDITORIJOJE

42nd Street and South California Avenue—

Sekmad., Spalių 18 d., 2:30 v. popiet

IŠ POLITIKOS LAUKO

"Olis for Judge" masmitingas šį sekmadienį

Kelly High School Auditorijoje, 2:30 val. p.p.

Šį sekmadienį, spalio 18 d., 2:30 val. p. p., Kelly High School Auditorijoje, prie 42-tros ir California Ave., rengiamas didžiulis Chicagos lietuvių masmitingas adv. Antano A. Olio kandidatūrai į Municipal teisėjus remti.

Chicagos lietuviai nori antro lietuvio teisėjo

Laiko prieš rinkimus, kurie įvyks lapkričio 3 d., beliko mažai, bet Chicagos lietuvių visuomenės pasiryžimas išrinkti antrą mūsų tautos žmogų į Municipal teisėjus — adv. Antaną Olį — yra jau [illegible] ziastiško laipsnio, kad jo išrinkimas yra užtikrintas.

Respublikonų vadų prielankumas lietuviams

Įvertindami adv. Antano Olio populiarumą lietuvių tarpe ir jo nuopelnus kaipo lietuvių tautos veikėją ir atstovą, respublikonų vadai nutarė įtraukti jį į savo sąrašą kandidatu į Municipal teisėjus, duodami jam penktą vietą ant 12-kos kandidatų sąrašo. Jo kvalifikacijos ir prityrimas yra taipgi pilnai indorsuoti Chicago Bar Association, kuri nežiūri kandidatų politinių pažiūrų, bet tiktai ar jie yra kvalifikuoti eiti teisėjo atsakomingas pareigas ar ne.

Lietuviams patinka Olio lietuviška kampanija

Kandidatas į teisėjus Antanas A. Olis [illegible] vėjo Chicagos lietuvius savo gražiu, lietuvišku kampanijos vedimu. Lietuvių politiniame gyvenime yra negirdėtas dalykas, kad lietuvis kandidatas į teisėjus viešai ir pakartotinai ragintų savo tautiečius netiktai balsuoti už jį, bet ir neužmiršti balsuoti už kitą lietuvį kandidatą ant kito sąrašo! Kandidato Olio nusistatymas: Kuo daugiau lietuvių turėsime viešose pozicijose, tuo stipresnė bus mūsų tautos reprezentacija visuomeniniame gyvenime ir politikoje.

Chicagos lietuviams patinka toks nusistatymas, nes tuomi Olis parodo, kad jis, kaipo lietuvis, pirmoje vietoje stato lietuvių interesus.

Lietuviai balsuotojai sumanūs, nebus diktuojami

Adv. Antanas Olis visose Chicagos lietuvių kolonijose jau yra laikęs skaitlingus susirinkimus, kuriuose lietuviams buvo duodami nurodymai kaip žymėti savo balotus, kad jie nebūtų sugadinti ir nebūtų išmesti. Kitų politikierių gazdinimai, kad Chicagos lietuviai turi balsuoti "Straight Ticket", ir kad paskirstymas savo balso sugadins jų balotą yra niekas kitas kaip tik mėginimas diktuoti lietuviams. Lietuviai yra sumanūs, ir jie žino, kad jie gali balsuoti "Straight" arba "Split Ticket", kaip jie nori, ir niekas negali priversti juos kitaip daryti. Laisvas balsavimas yra Amerikos piliečių viena iš brangiausių privilegijų.

Masmitinge žymūs kalbėtojai

Olio kandidatūrai remti masmitingas Kelly High School Auditorijoje šį sekmadienį bus vienas iš svarbiausių ir didžiausių prieš rinkimus. Į jį kviečiami ir rengiasi dalyvauti lietuviai iš visų Chicagos dalių. Kelly High School yra patogi pasiekti iš visur, nes randasi prie 42-tros ir California Ave., Brighton Parko kolonijoje. Laikas taip pat patogus — sekmadienio popietis, 2:30 val. Įžangos nebus ir nebus jokios kolektos. Programoje numatomi keli žymūs kalbėtojai iš visuomeninio ir politikos gyvenimo.

Margučio dainininkai, muzikantai, "Baltramiejus"

Masmitinge programą išpildys Margučio populiari grupė su dainomis, muzika ir juokais. Teko girdėti, kad ir "Baltramiejus" ketina išrėžti karštą politišką "spyčių". "Baltramiejus" aiškiai nepatenkintas esamais valdininkais ir kandidatais, ir mano išstatyti savo "kandidatūrą" į kokį tai otisą. Savo kalboje jis išdėstys savo savotišką "platformą".

Neužmirškite: "Olis for Judge" masmitingas, šį sekmadienį, spalio 18 d., 2:30 val. p. p., Kelly High School Auditorijoje, prie 42-tros ir California Ave.

Lietuvių Komitetas

CHICAGOJE IR APYLINKESE

Pilnas vežimas tyliai slenka

Bridgeporte. — Senai besimatė "Drauge" korespondencija apie Tėvų Marijonų 10-jo skyriaus veiklą. Gal kas pamanys, kad skyrius jau menkai begyvuoja. Oi, ne.

Susirinkimai įvyksta kas mėnuo, ir kaip skaitlingi nariais, taip pilni ūpo darbuotis. Tik korespondentės truputį sutingo parašyti. Tačiau tai nieko nereiškia, Teisinga lietuviška patarlė: "Tuščias vežimas tik garsiai barška. Pilnas tyliai slenka.

Spalio 9 d., skyrian susirinkime apsvarstyta bėgamieji reikalai. Skyriaus atstovai lanko apskrities susirinkimus kas mėnuo. Vasaros piknikai gerai pasisekė. Džiaugiasi nariai, kad skyrius paliko Garbės nariu A. a. Kun. Jono Navicko Fondo, įnešdamas $100.00.

Kad padidinti iždą, nutarta rengti "bunco" žaidimą lapkričio mėnesį, nužiūrėjus tinkamą dieną. Tėvai Marijonai dirba naudingą darbą, auklėdami vadus jaunąjai kartai. Džiugu, kad visuomenė tai supranta ir remia Tėvų Marijonų pasišventimą lietuvių labui.

Smagu pabrėžti ir tai, kad 10-sis skyrius šauniai bujoja. Narių skaičiumi auga kas mėnuo. Savo nenuilstamu darbu skyrius netik Tėvų Marijonų įstaigomis rūpinasi; nepamiršta ir kitų reikalų. Pav., daug dirba vietos parapijos naudai, ypatingai jubiliejaus metais.

Gera skyriui gyvuoti, turint nuoširdžią, darbščią, energingą pirm. A. Vaišvilienę. Čia susirinkimai eina tvarkiai, susiklausime.

Korespondentė

Vieša padėka

Brighton Park. — Norime išreikšti širdingą padėką visiems, kurie prisidėjo prie sekmingos "bunco party", įvykusios Petkų namuose spalio 11 d. Vargdienių Seserų Gildai.

Buvo atsilankęs kun. J. Prunskis ir pasakė įspūdingą apie seselių 25 metų įsikūrimą ir jų padėtį Lietuvoje kalbą. Taipgi atsilankė klebonas kun. Dambrauskas, kuris visus palinksmino.

Norime padėkoti visiems biznieriams, kurie prisidėjo: John Eudeikis, J. Liulevičiui ir Mrs. Wilimas Tavern už paaukojimą gėrimų ir kitų dovanų, Miss Helen Shaulis iš Waukegan už prisiuntimą gražių dovanų.

Kitiems gausiai aukotojoms: Teodorai Atroškienei, Elenai Čiapienei ir Agotai Balsienei ir visiems, kurie atsilankė ir prisidėjo prie mūsų gero darbo.

Bus atlaikytos sudėtinės šv. Mišios prie Aušros Vartų Panelės Šv., West Side, per Marijoną Petkienę už visus geradarius, kurie prisidėjo prie šio kilnaus tikslo.

Sumanytoja

Radio

Budriko Radio Teatras — dainų, muzikos ir dramos, "Baublių Šeimyna". Radio drama iš mūsų, lietuvių, gyvenimo Amerikoje. Visa tai bus iš WCFL, 1000-k., radio stoties, nedėlios vakare, 9-tą valandą Chicagos laiku.

Žymūs artistai ir dainininkai, muzikantai dalyvauja programoj.

Budriko rakandų radio ir jewelry krautuvė, 3241 So. Halsted Street, yra leidėjai šios programos.

Pranešėjas

Italų vyskupai protestuoja prieš fašistus žiaurumus

Po didžiojo karo daug slovėnų buvo prijungta prie Italijos teritorijos. Italų valdžia su slovėnais žiauriai elgiasi. 20,000 slovėnų išgabeno į pietų Italiją, jie taip staiga buvo išgabenti, kad nebuvo laiko paimti reikalingiausių daiktų, kiti grudami į koncentracijos stovyklas, daug kunigų be teismų nužudyta. Prieš tokius italų valdžios žiaurumus pakėlė protestą Trieste, Gorzia ir Fiume vyskupai.

Trys italų vyskupai įteikė protesto raštą Mussoliniui dėl fašistų žiauriaus elgesio su slavėnais ir šio rašto kopiją nusiuntė popiežiui Pijui XII.

SIŲSKITE UŽSAKYMUS!

LIETUVIŠKOS-KATALIKIŠKOS KALĖDINĖS KORTELĖS

DABAR PARDUODAMOS

visiškai skirtingos nuo praeitų metų

21 KORTELĖ UŽ $1.00

(14 LIETUVIŠKŲ IR 7 ANGLIŠKOS)

Lietuviškiausios visų spausdinamų Katalikiškų Kalėdinių Kortelių visoje Amerikoje.

"Draugo" spaustuvė yra pirma visoj Amerikoj, kuri spausdina Lietuviškas Kalėdines Korteles.

SKUBIAI SIŲSKITE UŽSAKYMUS:

"DRAUGAS"

2334 S. Oakley Ave. Chicago, Illinois

Paulina Russian and Turkish Baths

Savo Sveikatą Pagerinsite Atsilankydami į Šią Moderniška Lietuvių Įstaigą!

ELEKTRIKINIAI TREATMENTAI

Ultra-Violet Sunshine ir Infra Red Light Radiations, Swedish Massage ir Movements.

Moterims — Trečiadieniais.

Telefonas: VIRginia 9493

A. F. CZESNA, savininkas

1657 W. 45th St. .... Kamp. Paulina St.

WALK STUDIO

1945 West 35th Street

The Noted Wedding Photographer for over 30 years

AIR CONDITIONED STUDIO FOR YOUR COMFORT

MODERN COMPLETE ADVANCED PHOTOGRAPHY LOWEST POSSIBLE PRICES PHONE LAFAYETTE 3913

GERKIT TIK GERĄ ALŲ, padarytą Chicagoj. Visi geria ir mėgsta AMBROSIA Alų, bet, prie to, išdirbėjai nusprendė padirbti dar geresnį alų, kurį užvardino NECTAR. Šis Alus yra pagamintas iš importuotų pirmo rūšies produktų.

LEO NORKUS, Jr.

DISTRIBUTOR OF

Ambrosia & Nectar BEERS

Urmo (wholesale) kainomis pristato į alines ir kitas įstaigas. Visuomet kreipkitės pas NORKŲ, kur gausite greitą ir teisingą patarnavimą.

2259 W. Cermak Rd. Tel. Monroe 0808

LIFE'S BYWAYS

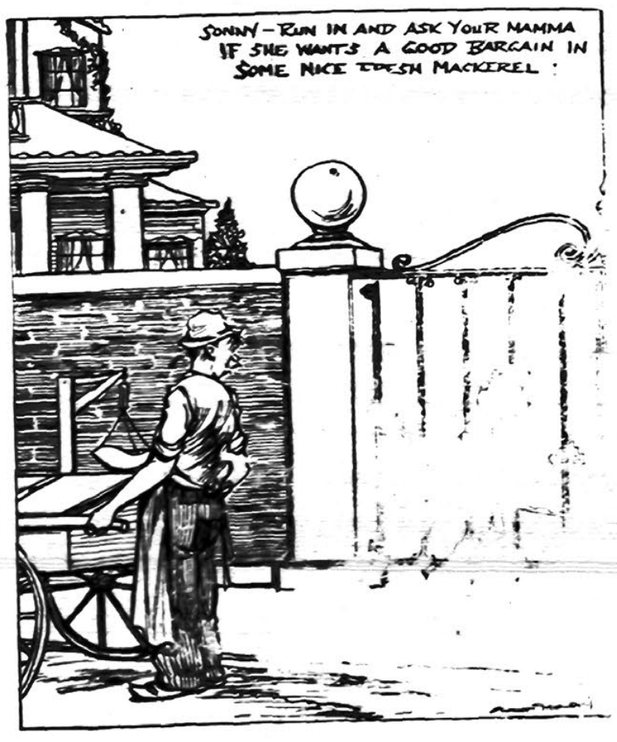

Organizuotų vyrų žygiai ir darbai

Cicero. — Spalio 11 d. Šv. Vardo draugijos buvo bendroji šv. Komunija. Šioj dvasinėj puotoj dalyvavo apie 150 narių. Tikimės, kad kitą mėnesį dalyvaus ir tie nariai, kurių buvo pasigęsta šį kartą.

Po Mišių parapijos salėj buvo bendri pusryčiai ir susirinkimas, kurį atidarė ir vedė dvasios vadas kun. E. Abromavičius, nes pirmininkas ir sekmadieniais dirba dirbtuvėje. Perskaičius pastarojo susirinkimo protokolą, pirmiausiai ėjo įvairūs pranešimai, būtent:

Iš Federacijos 12 skyriaus kvietimas į rengiamą vakarą, kuris bus parapijos salėj gruodžio 27 d. Tikimės, kad Šv. Vardo draugija gausiu atsilankymu parems šį vakarą.

Iš Federacijos Chicagos apskrities skaitytas kvietimas į organizuotų katalikų konferenciją, kuri šaukiama lapkričio 15 d. Nekalto Prasidėjimo Panelės Šv. parapijos salėj, Brighton Parke. Konferencija prasidės šv. Mišiomis 10:30 val. ryto. Po Mišių šv. parapijos salėj bus bendri pietūs, o posėdis prasidės 2 val. popiet. Susirinkime išrinkta atstovai ir paskirta aukų konferencijos lėšoms padengti. Pavyzdis kitoms draugijoms.

Iš Labdarių Sąjungos 3 kuopos pranešta apie ruošiamą metinę vakarienę pirmą Advento sekmadienį. Reikia kiek galima papildyti senelių prieglaudos statymo fondas. Namas jau pastatytas, reikia tiktai vidus įrengti, o tam trūksta lėšų. Šiuo metu Labd. Są-gos prieglaudoj jau randasi 11 senelių. Labd. Sąjungos metinis seimas bus lapkričio 22 d. Nekalto Prasidėjimo Panelės Šv. parapijos salėj, Brighton Parke. Seimas prasidės šv. Mišiomis 9 val. ryto. Po pamaldų salėj bus bendri pietūs, o posėdis prasidės 1 val.

Išklausius ir priėmus pranešimą iš draugijos finansinio stovio, pranešta linksma žinia, kad mūs klebonas jau sveiksta. Draugija užprašė šv. Mišias, kad Dievas duotų jam kuo greičiausiai pasveikti ir grįžti mūsų tarpan.

S. Gilvidas asmeniai dėkojo draugijai ir kun. Abromavičiui už atsilankymą į jo brolio šermenis, maldas ir šv. Mišių auką.

Nutarta pataisyti biliardo stalą draugijos klūbruimy, kur nariai susirenka liuoslaikį praleisti. Klūbas labai švariai ir tvarkiai užlaikomas ir malonu jame valandą, kitą praleisti.

Taigi, gražūs darbai ir žygiai Cicero organizuotų vyrų. O kaip būtų gražu, jei visi mūs kolonijos lietuviai katalikai vyrai — ne tik jauni, bet ir senesnio amžiaus pasirodytų tikrai vyriškai — tai yra priklausytų prie Šv. Vardo draugijos.

Susirinkimas baigtas dvasios vado kvietimu į parapi-

"... Let me think . . . Acme stole me from Excelsior . . . Thunder Bird stole me from Acme. . . . Ye gods! I don't work here any more!"
—Drawn for Division of Information, O. E. M.

Ar ateisi nors kvoteriu tremtinių sušelpti?

Bridgeport. — Nesenai buvo rašyta "Drauge" apie šio skyriaus veikimo ir rengiamą "bunco", bet nebuvo pažymėta, kada ir kur toj, pramoga įvyks.

"Bunci" įvyks spalio 28 d., Šv. Jurgio par. mokyklos kambary, tuoj po pamaldų. Tikietai platinami. Prašomi visi nariai susirikti. Komisija stropiai darbuojasi. Rūpinasi, kad pramoga pavyktų. Bus naudingų dalykų. Taip pat bus ir užkandžio.

Ši pramoga, surišta su mūsų vargstančiais broliais sesutėmis Sibire. Taigi, jei atjaučiame jų padėti, atsilankykime į pramogą. Maža įžanga — 25c. Susirinksime nemažą sumą. O jų pašelpai jauskime, budėkime-ir visuo met būkim gailestingi trem tiniams. Čia gyvename pertekliuj. Numeskime nors trūpinius nuo savo stalo, o tie susidarys nemažą krūvą, jei tik visi juos nešime į vieną vietą.

Pramogos pelnas Lietuvai Gelbėti Fondo Centro iždan, kad Federacija galėtų dažniau tiesti pagelba ranką tremtiniams, reikia didinti jos iždą. Didinkime jį visi, o tada patys pasidžiaugsime darbo vaisiais.

Laima

jos bazarą, kuriame yra daug įvairumo.

A. Valančius

Rytoj uždarysime Aušros Vartų parapijos "Rūtos" daržą

West Side. — Rytoj, spalio 18 d. Aušros Vartų parapijos "Rūtos" daržo uždarymas. Klebonas kun. J. Dambrauskas, parapijos komiteto nariai, kviečia visus parapijiečius kuo skaitlingiausiai susirinkti, gražiai pasilinksminti bendrai visi, ir ta pačia proga paremsite savo parapijos reikalus.

Tikimasi, kad ir svečių iš įvairių kolonijų privažiuos Užtat pravartu, kad mes vietiniai, dalyvautume kuo skaitlingiausiai, kad šis uždarymo daržo piknikas būtų sekmingiausias už visus kitus, praeityje.

Taigi, koks oras bus, lietus ar sniegas, bet piknikas įvyks, jei ne darže tai parapijos salėje, už tat visi dalyvaukime jame. **K.**

Žmogaus sielos spinduliai ir šešėliai atspindi jo kalboje.

Pranešimai

LRKSA Chicagos apskrities susirinkimas įvyks rytoj, spalio 18 d. 2 val. popiet Juozo J. Grish ofise, 4631 So. Ashland Ave. Visų kuopų atstovai kviečiami atsilankyti. Cicero, Dievo Apvaizdos, Bridgeport, No. Side ir West Pullman kuopos tikimos taip pat šiame susirinkime atstovaujamos.

Valdyba

Šv. Kazimiero Akademijos Rėmėjų Dr-jos susirinkimas įvyks sekmadienį, spalio 18 d., 2 val. popiet, Šv. Kazimiero akademijoje. Visų AR D skyrių prašome dalyvauti susirinkime. Išgirsime raportą iš "šaltojo" pikniko. Taipgi prašom visų skyrių atvykti su raportais iš savo darbuotės įvykusiame piknike. Pasigendame atstovių iš 7 sk., West Pullman. Kviečiame būtinai dalyvauti šiam susirinkime.

A. Nausėdienė, ARD pirm.

Town of Lake. — Draugystė Šv. Pranciškos Rymietės laikys susirinkimą spalio 18 d., 2 val. popiet parapijos svetainėj. **Valdyba**

Marquette Park. — Tėvų Marijonų Bendradarbių 5 skyrius laikys mėnesinį susirinkimą sekmadienį, spalio 18 d. 2 val. popiet parapijos svetainėje. Visi bendradarbiai 5 skyriaus malonėkite ateiti į susirinkimą. **Valdyba**

Town of Lake. — Draugija Šv. Elzbietos laikys mėnesinį susirinkimą spalio 18 d. 2 val. popiet parapijos svetainėje. Prašome visų narių skaitlingai susirinkti.

Valdyba

Town of Lake. — Kareivių Motinų Draugijos susirinkimas įvyks spalio 18 d. 1 val. popiet mokyklos kambary. Visos kareivių motinos, žmonos, seserys kviečiamos atsilankyti ir atsinešti tarnaujančių kariuomenėj adresus. **Valdyba**

Cicero. — Visų Šventųjų draugystės svarbus susirinkimas įvyks sekmadienį, spalio 18 d. 1 val. popiet.

Rašt. **E. W. Mikutis**

Sekmadienį, spalio 18 d. 1 val. popiet paprastoj vietoj įvyks svarbus dr-jos "Lietuvos Ūkininko" mėnesinis susirinkimas. Prašoma narių susirinkti, nes bus daug svarbių reikalų svarstoma.

SIMANO DAUKANTO DRAUGIJA RENGIA
49-tą METINĮ KONCERTĄ
IR KOMEDIJŲ 2 VEIKS. LIETUVIŠKOS VESTUVĖS
Sekmadienį Spalio (Oct.) 18 d., 1942
CHICAGOS LIETUVIŲ AUDIT., 3133 S. Halsted St.
Programą išpildys Suvalkiečių Choras po vadovyste Anna Melrick. Po programo šokiai
Taipgi bus pagerbti nariai, kurie neėmė pašelpos
Pradžia 4:30 val. vak. Įžanga 55c
Kviečia visus atsilankyti Komitetas ir Visa Draugija

Plunksnų Kaldras
PADAROME IŠ JŪSŲ PATALŲ —
Kai perkate materiolą iš mūsų krautuvės— už tiktai **$1.50**
LANGAMS APDENGALAI — Drapes — pritaikomi VELTUI
Didelis Pasirinkimas
Feranką, Draperių, Viršutinių Apdengalų Materiolo.
BECK'S DEPT. STORE, Inc.
3221-25 S. HALSTED ST.
Phone: YARDS 4778
Visas darbas ir prekės yra pilnai garantuota.

PAMOKOS
Anglų Kalbos
Lietuvių Kalbos
Knygvedystės
Stenografijos
Mašinėle Rašymo
Aritmetikos
Pilietybės
MOKSLO LAIKAS:
Nuo 9 ryto iki 3 po pietų ir nuo 7 iki 9 val. vakaro.
Amerikos Lietuvių Mokykla
816 W. 33rd Place, Chicago, Ill.

Gražiausias Pasirinkimas Jaunavedėms

SUKNELIŲ PRIEINAMOMIS KAINOMIS
PILNAS PASIRINKIMAS SUKNELIŲ — SERMĖGŲ — SIUTŲ IR KAILIŲ
Jaunavedėms Šyrai ir Suknelės Mūsų Specialybė
Labai geros rūšies moterų kailiniai, kailiukais papuoštais arba cloth kotai parsiduida nužemintomis kainomis.
ATEIKITE IR PATYS PAMATYKITE ŠIANDIEN!
PEOPLES CLOAK and BRIDAL SHOP
1711 W. 47th St. Yards 2588
Mrs. K. P. Dziubak ir Duktė, Sav.

DIDELIS IŠPARDAVIMAS MŪSŲ MILŽINIŠKO STAKO MUZIKALINIŲ INSTRUMENTŲ.
PASINAUDOKIT PROGA DABAR KOL DAR NEIŠPARDUOTI
TUBOS, CLARINETAI, TROMBONAI, SAXAPHONES, FLUTES su "cases" — $35.00, $37.50, $45.00 ir $75.00. Visi garantuoti lengvam grojimui.
KONCERTUI GUITARAI, SPANIŠKI MANDOLINAI, BANJOS, SMUIKOS, TENOR BANJOS — $6.50, $8.50, $12.50 iki $35.00. STRIUNINIAI BASAI — $60.00, $125.00 ir $150.00. BASO UŽDENGALAS — $12.00. SMIČELAI SMUIKOMS, STRIUNINIAMS BASAMS, VIOLAS ir CELLO — $1.50, $3.00, $5.00, $10.00 ir $15.00. Striunos dėl visų viršminėtų instrumentų. BASS DRUMS, SNARE DRUMS — $18.50, $23.50, $35.00, $50.00. PEDALS, HI BOYS, CYMBOLS, DRUM HEADS pataisomi jums palaukiant. MOUTH PIECE visiems brass ir "reed" instrumentams pritaikomi jūsų lūpoms.
EKSPERTYVAS VICTOR IR PHONOGRAPH pataisymas.
Atstatymas visų dalių Clarnetams, Triūboms, Saxaphones, Smuikoms ir Guitarams.
GOLDSTEIN'S MUSIC SHOP
914 Maxwell St., Chicago.

$100,000 STOCK LIQUIDATION PARDAVIMAS
SIŪTAI su dvejomis kelnėmis, 100% vilnoniai, $55.00 vertės "close out" kaina $22.00
Pirkite dabar ir sutaupykite pinigų.
VYRŲ ŽIEMINIAI O'COATS, $29.50 vertės, parsiduoda dabar už $14.50
MOTERŲ IR MERGINŲ AUDEKLINIAI SPORT COATS, Puikiai pasiūti. Tikra vertė nuo $15.00 iki $35.00. Parsiduoda dabar nuo.. $9.75 iki $16.75
FUR COATS, $75.00 vertės, Parsiduoda po tiktai $29.00
VAIKŲ DRABUŽIAI, Vaikams 4 šmotų vilnoniai siūtai, $15 vert. nužemit. kaina $6.95 ir $8.95
MERGAIČIŲ KOTAI ir DRESĖS NEPAPRASTAI NUŽEMINTOMIS KAINOMIS. Dresės vertos $3.95, parsiduoda po tiktai $1.98
$15.00 vertės KOTAI, parsiduoda po tiktai $8.75
GABEL'S CLOTHING STORE
733 Maxwell St.
ATDARA KAS VAKARAS IR VISĄ DIENĄ SEKMADIENIAIS

WHOLESALE

LIQUOR ĮSTAIGA
Išvežiojame po visą Chicago.
REMKITE SENĄ LIETUVIŲ DRAUGĄ.
N. KANTER, sav.
MUTUAL LIQUOR CO.
4707 So. Halsted St.
Telefonas: BOULEVARD 0014

NEŽIŪRINT KUR BŪNA — NAMUOSE — SVEČIUOSE — AR VAŽINĖJANT LAUKUOSE — VISA CHICAGOS IR APYLINKĖS LIETUVIJA KASDIEN SU ATYDA KLAUSOSI:
MARGUTIS
RADIO LAIKRAŠČIO PROGRAMŲ!

Vienintėlis ir Smagiausias Vakarinis Lietuvių Programas Amerikoje!
— VIENUOLIKTI METAI! —
SEKMADIENIAIS 1 val. p. p.
KITOMIS Dienomis 9:30 v. vak.
PENKTADIENIAIS 7 v. v.
WHFC—1450 kil.
6755 So. Western Avenue
Phone: GROvehill 2242

WHOLESALE FURNITURE BROKER

Dining Room Sets — Parlor Sets — Bedroom Sets — Rugs — Radios — Refrigerators — Washers — Mangels — and Stoves.
Nationally advertised items.
ALEX ALESAUSKAS and SONS
FACTORY REPRESENTATIVE
6343 South Western Avenue, Chicago
Telefonas — REPUBLIC 6051

Triangle Range Oil
Kristaliniai balta range alyva dėl mėlynos Liepsnos burnerių švariai dega!
Mes turime savo stake visokios rūšies alyvos dėl burnerių, namų vartojimui ar industrijoj. Mūsų didelis stakas ir moderniški meteriai mūsų trokuose užtikrina geriausią patarnavimą.
TRIANGLE OIL COMPANY
2430 West 26th Street
Chicago, Ill., Tel. CAN. 2020

PASKOLOS DAROMOS ANT PIRMŲ MORGIČIŲ!
STATYBAI — REMONTAVIMUI ARBA REFINANSAVIMUI
ant Lengvų Mėnesinių Išmokėjimų!
PANAUDOKITE PROGĄ DABARTINĖMS ŽEMOMS NUOŠIMČIO RATOMS.
Insured Protection for your Savings
Current Rate 3½% of Dividend
TAPKITE FINANSINIAI NEPRIKLAUSOMI!
TAUPYKITE mūsų įstaigoje. Jūsų indeliai rūpestingai globojami ir ligi $5,000.00 apdrausti per Federal Savings and Loan Insurance Corporation. Mokame 3½%. Jūsų pinigai greitai išmokami ant pareikalavimo.
SENIAUSIA IR ŽYMIAUSIA LIETUVIŲ FINANSINĖ ĮSTAIGA
— 46 Metai Sekmingo Patarnavimo! —
KEISTUTO SAVINGS and LOAN ASSOCIATION
TEL. CALUMET 4118 Jos. M. Mozeris, Sec'y. 3236 SO. HALSTED ST.

CRANE COAL CO.
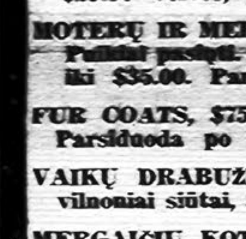
WEST VIRGINIA GENUINE POCAHONTAS
Kol dabartinis stakas dar neišparduotas, ir neturėdami vilties gauti daugiau tuojau, mes siūlome, tiesiog iš geležinkelio karo jums:
GENUINE POCAHONTAS, Mine run — labai lumpsuoti, tonas už tiktai $8.65
GENUINE POCAHONTAS, Pečiams dydžio — Tikras Bargenas...... $9.20
BLACK BAND LUMP anglys, labai geri kepimui pečiuose ir namų šildytuvams.. $10.50
Šios kainos perkant 4 tonus ar suvirš
5332 SO. LONG AVE. TEL. PORTSMOUTH 9022

NEKALTO PRASIDĖJIMO ŠV. P. MARIJOS PAR.

Sekmad., Spalių 18 d., 1942
Prasidės paprastu laiku ir tęsis vėlumon.

PIKNIKAS

VYTAUTO DARŽE
(115th Street, tarp Pulaski Rd. ir Cicero Ave.)

Kaip kiti mūsų parapijos piknikai, taip ir šis žada būti malonus ir linksmas visiems!

Ne tik patys atsilankykite, bet paraginkite ir taipgi savo draugus ir pažįstamus atvykti.

TAI BUS TIKRAI DIDELIS IR DRAUGIŠKAS MŪSŲ PARAPIJOS RUDENINIS IŠVAŽIAVIMAS!

Nuoširdžiai kviečiu visus savo parapijonus dalyvauti šiame piknike . . . . . Kleb. Kun. A. Briška.

CHICAGOJE DEVYNI ŽUVO KARIŠKO LĖKTUVO KATASTROFOJE

Lėktuvo dešinysis sparnas užkliuvo už medžio, krito į žemę ir paskendo liepsnose.

Pereito ketvirtadienio (spal. 15 dieną) vėlai vakare Chicagoje susidaužė ir sudegė didelis kariškas lėktuvas, kurio katastrofoje žuvo devyni armijos oficieriai ir vyrai.

Didelio kariško lėktuvo katastrofa įvyko netoli 67th street ir Harlem avenue. Sakoma, kariškas lėktuvas DC-3 skrido iš Sedalia, Mo. Katastrofas priežastys tiriamos.

Kogas oras ir airportas buvo uždarytas

Užvakar Chicagoj buvo blogas oras, todėl ir airportas buvo uždarytas. Galima buvo matyti žemė nusileidus tik 500 pėdų, o priešaky tegalima matyti tik pusę mailos. Dėl blogo oro vienas lėktuvas buvo pasiųstas atgal į St. Louis, o kitas į Indianapolį.

Kariškas lėktuvas, kuris užvakar skrido per Chicagą, neaišku ar jis norėjo nusileisti Chicagos airporte ar kitur. Sakoma, kad iš karto buvo matyta, kad lėktuvas skrido į rytus, kryptimi Chicagos airporto, paskui pasukęs į šiaurę ir paskui į vakarus.

Nukrito ir sudegė

Sakoma, kad lėktuvas nusileido gana žemai skrendant į pietų vakarus nuo lėktuvo dešinysis sparnas užkliudė medį, susidaužė į žemę ir lėktuvas dar rėžė žemę, vėliau pasirodė liepsna ir smarkiai lėktuvas pradėjo liepsnoti. Manoma, kad lėktuve buvo daug prikrauta gazolino.

Didelis kariškas lėktuvas tik nepasiekė farmerio David Ridderhoff namą, netoli Harlem ave ir 67th str. Ridderhoff's sūnus Marvin, 14 metų amžiaus, tuo laiku buvo troke, krovė iš jo šieną, kai lėktuvas nukrito netoli jų namo.

Keturiolikos metų vyrukas sako:

— Išgirdau didelį lėktuvo užimą, atrodė, kad lėktuvas tiesiai į mane lekia, išsokau iš troko, lėktuvas užkliuvo už medžio ir krito į žemę, nuo troko už kokių 100 pėdų. Motoras ūžė ir rėžė žemę, vėliau pasirodė liepsnos.

Ką sako kiti

Edward Salecki, 22 m., 5840 South Harlem ave., šį jauno vyruko pasakojimą patvirtina. Jis matęs, kad dešinysis lėktuvo sparnas užkliuvo už medžio, prieš pat lėktuvo katastrofą.

Kada policija atvyko, tai lėktuvas buvo paskendęs liepsnose. Gaisrininkams buvo sunku prieiti prie lėktuvo, nes buvo labai molėta žemė. Tuojau atvyko keli šimtai kariškos policijos ir pašalino žmones, kurie veržės žiūrėti baisios scenos ir kliudė susisiekimą.

Žuvusiųjų lakūnų kūnai nuvežti į 7838 Cottage Grove ave.

Žuvusių pavardės bus vėliau pranešto. Pirmiausia bus pranešta namiškiams apie žuvusius.

STILLWELL KALBA Į KINIEČIUS KOVOTOJUS

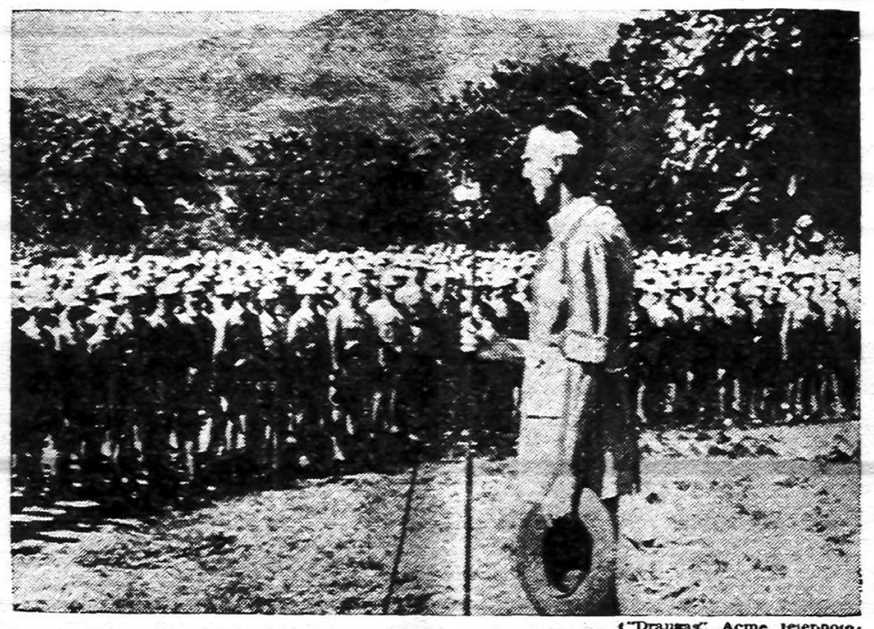

("Draugas" Acme telephoto.

Lt. Gen. Joseph W. Stillwell ugningai kalba į kiniečius karius jų kalba. Amerikos generolas yra "kur tai Indijoje", kuris sekus kiniečių kovotojus yra perorganizaves į moderniską armiją.

50 policininkų ieško penkių banditų, kurie apiplėšė 18 krautuvių

Chicagoje per paskutinias tris naktis penki plėšikai yra apiplėšę 18 krautuvių ir pagrobė $1,051

Banditai yra apsiginklavę brauningais ir prastai apsirengę, jų amžius yra tarp 20 ir 28 metų. Daugiau kaip 50 policininkų ieško banditų.

Policija nuvežė nuo gatvių 150 senų automobilių, kurie riogsojo gatvėse palikti ir atidavė karo produkcijos reikalams.

Stritkarių susidurime sužeistas lietuvis; katastrofoje vienas sunkiai sužeistas

Užvakar apie 5 valandą vakare prie Adams ir Franklin gatvių įvyko stritkarių katastrofa, kurioje keli asmenis sužeisti.

Mrs. Ellen Humes, 70 m., 3250 West 62d str., aplaužyta galva ir ji nugabenta į kauntės ligoninę, su ja į tą pačią ligoninę nugabentas George Alyauskas, 58 m., 6929 So. Washtenaw ave. David Mason, 62 m., 2340 Geneva terrace, buvo nugabentas į Grant ligoninę. Alyauskas ir Mason nesunkiai sužeisti.

Stephen Evanhoff, 50 m., 2732 Warren boulevard, stritkario vairuotojo, kuris važiavo į rytus, buvo sužeista krūtinė ir jis nugabentas į Henrotin ligoninę. O stritkario vairuotojas Laddie Tetrev, 35 m., 2753 So. Ridgeway, kuris važiavo į vakarus, nebuvo sužeistas.

Vienas automobilis negalės turėti daugiau penkių padangų

Vienas automobilis galės turėti tik penkias padangas. Jei kuris automobilistas turės daugiau negu penkias padangas vienai mašinai, tai jis negaus gazolino tol, kol neperduos į kitos rankas to, ką jis turi viršaus, negu penkias padangas vienam automobiliui.

Dar nežinia kada bus šaukiami Illinois 3-A vyrai į kariuomenę

Pulk. Paul G. Armstrong, state director of selective service, praneša, kad dar nežinia, kada bus 3-A vyrai Illinois Valstybėje šaukiami į kariuomenę. Todėl spėjimai, kad vyrai 3-A bus šaukiami tada ar tada netu ri reikšmės.

Lapkričio mėnesį bus išduotos pagrindinės "A" knygelės

Lapkričio mėnesį bus išduotos tik pagrindinės "A" knygelės, pagal kurias bus galima gauti gazolino važiuoti 2,880 mailių per metus. Jei kas norės tuo pačiu laiku daugiau gauti gazolino, tai galės išpildyti aplikacijas priedui. "A" ir "B" knygelė kartu duos gazolino važiuoti 740 mailių per mėnesį. Jei kas norės dar daugiau gauti gazolino, negu duoda teisę "A" ir "B" knygelė, tai turės įrodyti, kad jis eina svarbias karo ar visuomenės gerovės pareigas.

Aplink mus

× **Domicelės Gasparkienės**, žinomos West Side veikėjos, vienturis sūnus Jurgis, šiandie, spalio 17 d., 4:30 val. popiet susituoks su Virginija Stanaite. Šliūbas bus Šv. Jurgio bažnyčioje, o vestuvių puota salėj adresu 2337 S. Kedzie Ave.

× **Kotrina Sriubienė**, plačiai Csicago lietuvių tarpe žinoma veikėja, serga nuo spalio 11 dienos. Guli namie dr. Stonio priežiūroj. Slaugės pareigas eina jos duktė, kuri su savo vyru Phillips šiuo metu vieši pas uošvius. Sriubai gyvena Ciceroj adresu 1315 So. 50 Ave.

× **Šv. Jurgio parapijos** auksinio jubiliejaus iškilmėse pirmadienį, spalio 26 d., J. E. vyskupui Wm. O'Brien, D.D., celebruojant iškilmingas šv. Mišias, giedos Sasnausko vardo vyrų choras. Mišios bus už mirusius tos parapijos parapijonus.

× **Edvardas Vaitkus**, ženklas seno "Draugo" skaitytojaus Jurgio Žadeikio, 141 S. Central Ave., išvyksta į kariuomenę. Spalio 24 d. išvyks į Camp Grant Induction Center. Edvardas yra dirbęs Rock Island geležinkelio linijoj inžinieriaus pagelbininku. Jo noras yra įstoti į armijos inžinierių korpusą.

× **Skirius, Navikaitė, Šatas, Venčytė ir Petrauskaitė** išrinkti atstovauti Ateitininkų draugovę būsimoj Federacijos šaukiamoj lietuvių katalikų konferencijoj lapkričio 15 d., Nekalto Prasidėjimo Panelės Šv. parapijos salėj.

× **Per a. a. B. Rašinskienės** iškilmingas laidotuves iš Šv. Jurgio bažnyčios, rūpesčiu laid. direktoriaus St. Mažeikos, gedulo mišias įspūdingai giedojo pakviesti Chicago lietuviai vargonininkai.

× **Juozas Žemaitis**, 2931 So. Emerald Ave., išvyko į kariuomenę. Pažymėtina, kad jau trečias iš eilės brolis karo tarnyboje. Vincas ir Antanas jau seniau yra išvykę. Jų motina — Uršulė Žemaitienė, yra pavyzdinga parapijos ir draugijų darbuotoja.

× **J. Platak**, sūnus Platakų iš Bridgeport ir pasaulinis "handball" čempionas, yra virėju vienam U. S. karo laive ir gaudo priešo submarinus. Taip buvo paskelbta per radio. Sako, yra vienas geriausių virėjų. Vadinas, per aštuonis metus Platakis buvo "handball" čempionas, dabar čempionas-virėjas.

× **L. V. Chicago apskrities** šauktas pastarasis susirinkimas Šv. Kryžiaus parapijos salėj neįvyko. Atsilankė tik pirmininkas ir Cicero kuopos atstovai. Didelių nuopelnų organizacijos šakai — Chicago vyčiams grėsia pakrikimas. Reikia gelbėti. Tam šaukiama vyčių konferencija lapkričio 8 d., Cicero parapijos salėj.

× **Barbora Pepper** (Pipirienė), 3117 S. Union Ave., neseniai ir antrą savo sūnų išleido į kariuomenę. Jaunesnysis Povilas buvo pašauktas praeito rugpiūčio mėnesį, o vyresnysis Pranas liuosnoriai išvyko. Namie liko tik su viena dukterim Salome. Kita duktė yra įstojus į Šv. Kazimiero Seserų vienuolyną. Vyras per praeitas Kalėdas žuvo automobilio nelaimėj.

Parodo!

MAŽIAUSIA Nikotino
MAŽIAUSIA Erzinančiu savybiu
(Tars and Resins)

KAIP RODO BEŠALIŠKI READER'S DIGEST TYRIMAI

OLD GOLD

Surastas cigaretų bandymas padarytas per Reader's Digest, labai atsiliepia į daugelį rukytojų. Tie bešališki bandymai 7 vadovaujančių cigaretų parodė . .

★ **Dumuose Old Gold buvo MAŽIAUSIA nikotino!**

★ **Old Gold buvo MAŽIAUSIA įrituojančių savybių (tars and resins)!**

Dadėkit prie to dar **ekstra** malonumą — puikų nauja skonį—šiandieniniuose Old Gold! Pabandykit jųs patys. Gaukit Old Gold!

P. LORILLARD COMPANY. Established 1760

NUO KRAŠTO IKI KRAŠTUI VISI LINKSTA PRIE OLD GOLD