MR. R.J. FELNER 1-31-43
ROOM 508, HUTCHINS BLDG.,
10 D STS., N. W.
WASHINGTON

..."and that government of the people, by the people, for the people, shall not perish from the earth."

—Abraham Lincoln

DRAUGAS

THE LITHUANIAN DAILY FRIEND

DRAUGAS
The Lithuanian Daily Friend
PUBLISHED BY THE LITHUANIAN CATHOLIC PRESS SOCIETY
2334 So. Oakley Ave., Chicago, Illinois
Telephone Canal 6010—6011

The most influential Lithuanian Daily in America

No. 238 | 3c a Copy | Chicago, Ill., Šeštadienis, Spalio (October) 24 d., 1942 m. | Kaina 3c | Vol. XXVI

BRITAI LAKŪNAI BOMBARDAVO GENOA

Atlikti dideli nuostoliai šiam šiaurinės Italijos miestui ir uostui

Romoje pažymima, kad nuostolių didumas dar nenustatytas

LONDONAS, spal. 23. — Praeitą naktį per mėnesieną britų bombonešiai atakavo šiaurinės Italijos miestą Genoa, kur yra italų laivyno bazė ir daug karo pramonės fabrikų.

Pranešta, kad sukelti nepaprasti dideli nuostoliai ne vien uostui, bet ir pačiam miestui, nors neturėta pasiryžimo miestą per daug kliūdyti ir griauti.

Britų lakūnai tad turėjo atlikti ilgą apie pusantro tūkstančio mailių į abi puses pavojingą kelionę. Turėjo skristi priešo okupuotų kraštų dausomis.

Nuo karo pradžios šios paskutinės orinės atakos prieš Genoa buvo britų septintosios. Kitomis atakomis sukelti nuostoliai nebuvo tiek dideli, kiek jie buvo praeitą naktį. Šį kartą buvo vartojamos didesnės orinės bombos ir todėl išgriovimai padaryta toli didesni.

Kalbama, kad, matyt, be Genoa buvo atakuojamas dar ir Turinas. Bet apie tai pranešime nepažymėta.

ROMA, spal 23. — (Per radiją) Ialų karo vadovybė paskelbė, kad britų lakūnai bombardavo Genoa. Matyt, sukelti dideli nuostoliai. Smulkesnių žinių dar negau ta. Toliau vadovybė pažymi, kad ir Turine sukelti gaisrai.

Anot italų vadovybės, atakos prieš Genoą atliktos keliomis bangomis, tai yra, keliais pakartotinais susimetimais.

Du priešo lėktuvai numušti. Apsigynimui vartotos priešlėktuvinės patrankos. Turine, sako vadovybė, gaisrai greitai užgesinti. Tarp gyventojų nebuvę jokio sąmyšio.

Nustatomos kainos kviečiams, kiaulienai

WASHINGTON, spal. 23. — Kad suturėti duonos brangėjimą, vyriausybė pagamino planus, kuriais nustatomos (stabilizuojamos) kviečių grūdams kainos nor momis, buvusiomis tarp rug sėjo 28 d. ir spalio 2 d.

Kainų administracijos ofi so direktorius Leon Henderson savo rėžtų nustatė aukščiausias kainas įvairių rūšių kiaulienos mėsai.

Šiam tikslui visa šalis paskirstyta į tris zonas — cen trinė, Chicago ir išorinė (outside).

Pranešta, kad kiekviena zona turi paskiras urmo kiaulienos kainas. Kainų skirtumas yra mažas.

Mėsa bus lygiai paskirstoma ir bus budima, kad kiaulienos vartotojai nebūtų išnaudojami.

Prireikus, kainos bus keičiamos.

(Čia nėra vietos išvardinti visas kiaulienos rūšis, kurių yra 90 ir kurioms aukščiausios kainos nužymėtos kiekvienoj zonoj).

SAN JUAN, P. R. — Puerto Rico 1943 m. J. A. Valstybėms pristatys 400,000 tonų cukraus.

SEBRING, Fla. — Nukrito armijos bombonešis. Penki lakūnai žuvo.

Vichy vyriausybė pasirengus dumti

BERNAS, Šveicarija, spal. 23. — Vichy vyriausybės apsaugos viršininkas adm. Darlan išvykęs į Dakar, vakarinėj Afrikoj. Stebėtojai aiškina, kad Petaino Lavalio vyriausybė, rekis, pasiren gusi dumti į tą koloniją, Afrikoje, jei neokupuotoj Pran cūzijoj kiltų gyventojų sumišimai prieš nacius.

Nacių spaudžiama Vichy vyriausybė kviečia prancūzus darbininkus savanoriai vykti į darbus Vokietijoje. Darbininkai neklauso raginimų. Naciai tad grasina represijomis. Kai darbininkai jėgomis pasipriešins nacių reikalavimams, vyriausy bė atsidurs tarp kujo ir prie kalo. Ir ji bus priversta nešdintis į Afriką.

PRISTATOMA REIKMENYS MARINAMS SOLOMON SALOSE

("Draugas" Acme telephoto.)

U S. marinai, atsiraitę iki juosmens krauna reikmenis iš laivų į krantą vienoje Solomon saloje, kur japonai buvo sukoncentravę ataką, kad amerikiečiai negalėtų gauti maisto ir karo reikmenų. Japonai buvo atmušti.

Stalingrade rusai atsiėmė stiprią poziciją; vokiečiai apilsę

MASKVA, spal. 23. — Čia paskelbta, kad Stalingrado šiaurvakaruose rusai atsiėmė iš vokiečių svarbią poziciją, o pačiame mieste — keletą kvartalų daugiau.

Tas atlikta rusų atakomis, nepaisant priešo kariuo menės gausingumo.

Krasnaja Zviezda pareiškia, kad Stalingrado gynėjai kaskart vis plačiau ima si inicijatyvos prieš vokiečius. Taip pat praneša kad vokiečiai nepaprastai apilsę ir miesto apylinkėse įsikasa ir įsitvirtina — pasiruošia žiemai, nes dažnai sninga ir ateina sibiriški šalčiai, kas priešui tikrai nepakenčiama.

Kaukazo fronte tas pat yra su vokiečiais. Nors kovos nenutraukiamos, bet vo kiečiuose pastebima didelis jų nusikamavimas ir jau stoka reikiamos inicijatyvos. Tad rusai ir tenai prieša triuškina.

Tas pat rusų armijos laikraštis Krasnaja Zviezda apskaičiuoja, kad vokiečiai iš pat pradžios prieš Stalingradą buvo sutraukę 15 infanterijos divizijų, 4 tankų divizijas ir 3 motorizuotas divizijas. Kovose iš to visa jie neteko iki 75 nuošimčių vyrų, kurių dalis paskutiniais laikais papildyta atsargomis.

Naciai nelaisviai Kanadoj kovojo prieš surakinimą

OTTAWA, Ont., Kanada, spal. 23. — Apsaugos ministras James Ralston tik dabar iškėlė aikštėn, kad Kanadoj laikomi vokiečiai nelaisvai fiziškai pasipriešino jiems surakinti rankas spalio 10 d., kad Vokietijos naciams atsimokėti už britų nelaisvių Vokietijoje apkaustymą.

Bowmanville stovykloje vokiečiai nelaisviai užsibarikadavo kareivinėse. Numalšinti vandens srioVėmis per stogą ir surakinti. Buvo ir sužeistųjų. Bet sargyba nepanaudojo kulkosvaidžių, arba ašarinių bombų.

Prezidento žmona jau yra Londone

LONDONAS, spal. 23. — Čia avyko J. A. Valstybių prezidento Roosevelto žmona, Mrs. Eleanor Roosevelt, ir yra Anglijos karalienės ir karaliaus viešnia.

Jai draugauja Mrs. Oveta Culp Hobby, WAACS direktorė. Abi atskrido lėktuvu per Atlantą.

Vichy pareiškia, Dakar bus ginamas

VICHY, Prancūzija, spal. 23. — Neokupuotos Prancūzijos vyriausybės ginkluotųjų jėgų viršininkas adm. Jean Darlan nuvyko į Dakar, Afriką, prancūzų koloniją. Tenai jis maršalo Petain vardu prancūzams pranešė, kad Dakar miestas ir uostas bus atkakliai ginamas, jei sąjungininkai bandytų paimti be Vichy vyriausybės atsiklausimo ir sutikimo. Darlan sako, kad Dakarą norima padaryti antruoju Madagaskaru, kurią britai apvaldo.

Anot adm. Darlan, Vichy vyriausybė neremia nacių savo noru. Lygia dalimi ji turi ginti savo teritorijas ir kolonijas.

Britų laivynas Indian vandenyne

LONDONAS, spal. 23. — Patirta, kad britų galingas laivynas plaukia Indian van denynan. Anadien britų jėgų vadas Indijoj gen. Wavell buvo pareiškęs, kad Burma turi būti atimta iš japonų.

WASHINGTON. — Spaudos konferencijoje prez. Roosevelt įspėjo Japoniją, kad ji barbariškai nesielgtų su suimtaisias amerikiečiais lakūnais.

LONDONAS. — Nepaisant nacių šėlimo, olandai patrijotai susprogdino vokiečių laivą su amunicija ne toli Arnheim.

Mokėti save suvaldyti reiš kia mokėti gyventi.

Vokietijoje reiškiasi rimti nacių nesusipratimai su armijų generolais

LONDONAS, spal. 23. — Apturimomis žiniomis iš Vo kietijos, tarp Hitlerio ir vokiečių kariuomenės vyriausiųjų vadų generolų kilę rimti nesusipratimai. Generolai nepatenkinti Hitlerio vadovavimu. Kalbama, kad jei Rusijoje, ar kur kitur vokiečių kariuomenęnę ištik tų didesnis koks nepasisekimas, generolai tuojau nusisuktų prieš nacių partiją.

Dėl to Hitleris savo ir partijos apsaugai užgruden na generolą Rommelį. Kalbama, kad jam bus pavesta vyriausioji vadovybė visoms vokiečių ir italų jėgoms Vidužemio jūros fron te.

Amerikos jėgos neleidžia japonams pasitvarkyti Solomons salose

Tad laukiamos visatinos priešo atakos gali visiškai neįvykti

WASHINGTON, spal. 23. — Laukdami didesnio apėmio atakų amerikiečių marynai ir kariuomenė Guadal canal saloje, Solomons, atmušė mažesnes japonų atakas spalio 20 d. Priešlėktuvinėmis patrankomis sunaikino vieną priešo bombonešį ir susimetė bombarduoti priešo pozicijas.

Toks yra vėliausias laivyno pranešimas. Iš to galima daryti išvadą, kad japonai ten vis dar ruošiasi. Amerikos bombonešiai tačiau truk do jų pasiruošimus. Neleidžia išlaipinti daugiau kariuomenės atakuodami transportus ir karo laivus. Komunikate pažymima, kad toje saloje kol kas neįvykę jokių svarbesniųjų atmainų.

Spaudos konferencijoje karo sekretorius Stimson pa reiškė, kad gen. Douglas MacArthur, vyriausias vadas Australijoje, ir viceadm. Robert L. Ghormley. Solomons vadas, glaudžiai kooperuodami darbuojasi su viršininkai japonus.

Senate sausieji nieko nelaimėjo

WASHINGTON, spal. 23. — Vakar senate pradėjus svarstyti 18-19 metų amž. jaunuolių karinės tarnybos drafto bilių, sausieji se natoriai iškėlė sumanymą, kad aplink kareivių ir jūreivių stovyklas įvesti prohibiciją — uždrausti pardavinėti svaiginuosius gėrimus.

Šis klausimas per keletą valandų karštai svarstytas. Sausieji pareiškė, kad motinos reikalauja savo jaunus sūnus apdrausti nuo įpročio girtauti, kuriuo jie gali lengvai užsikrėsti.

Kiti senatoriai aiškino, kad to negalima padaryti. Jie nurodė, kad šiam sumanymui yra priešingi ginkluotųjų jėgų vadai, priešingi karo ir laivyno sekretoriai.

Senatoriai nurodė, kad Chicagos miesto centre daug karių turi įvairių rūšių mokyklas. Įvedus apylinkių nusausinimą, reikėtų nusau sinti visą miestą — prisieitų grąžinti visų nepakenčiamą prohibiciją, kuri po pirmojo pasaulinio karo visoj šaly priveisė butlegerių ir žudikų. Slapta gaminamas alkoholis visur latakais liejosi.

Karo sekretorius Stimson anksčiau laišku buvo nurodęs, kad sausųjų sričių aplinkui stovyklas įvedimas kariuomenei padaugintų nemažai nereikalingo darbo ir galvosukio, nes visur reikėtų turėti didesnis skaičius karinės policijos, komendantai turėtų teisę nusausinti miestus ir miestelius.

Pagaliau senatoriai 49 bal sais prieš 25 atmetė sumanymą. Tuo būdu atidarytas kelias be pašalinių kliūčių svarstyti 18-19 m. amž. jaunuolių drafto bilių. Spėjama, kad senatas gal dar šiandie šiuo reikalu apsidirbs.

Bus suprastinti civiliniai drabužiai

WASHINGTON, spal. 23. — Donald M. Nelson, karo gamybos boardo pirmininkas, spaudos konferencijoje pranešė, kad vyriausybės programoje yra artimoj atei tyje suprastinti ir standarizuoti civiliniams gyventojams drabužius. Sako tas reikalinga naminio fronto ekonomikai.

Nelsonas sako, tuo būdu vyriausybė neturi tikslo civilinius aprengti uniformomis. Bus palikta ir toliau platus pasirinkimas drabužių ir apavų, bet ne toks, kai kad šiandien. Daugiau bus sutaupyta karo reikalams.

Petain atsisako naciams tarnauti

PRANCŪZIJOS PASIENY, spal. 23. — Pranešta, kad neokupuotos Prancūzijos galva maršalas Petain atsisako toliau tarnauti naciams, nepaisant grasinimų represijomis.

Naciai reikalavo, kad patsai Petain per radiją atsišauktų į prancūzų darbininkus ir paragintų juos vykti Vokietijon dirbti nacių karo fabrikuose. Petain, sakoma, atsisakęs kalbėti per radiją, nors Lavalio ir kitų buvo prašomas patenkinti nacius.

WASHINGTON. — Nacionalinės vyrų karinės konskripcijos pareigūnai lokaliniams drafto boardams nurodė nešaukti karo tarnybon mokyklų viršininkų.

WISCONSINO LIETUVIŲ ŽINIOS

Kenoshos Kronika

Mirtis

ir šv. Petro parapijos neaplenkia. Pereitą savaitę netikėta mirtis atėmė iš mūsų tarpo Juozą Laucių. Jam bedirbant American Brass Co. dratas perėjo dešinę pusę virš plaučių ir išlindo per kitą pusę. Ir už 10 minučių pasimirė. Ta nelaimė įvyko spalio 5 d. popiet. Buvo iškilmingai palaidotas atlaikius trejas šv. Mišias, spalio 9 d., kurias laikė klebonas kun. Pr. Skrodenis, M.I.C., kun. Antanas Ignotas, M.I.C. ir svetimas kunigas iš Holy Rosary Church. Palaidotas Šv. Jurgio kapinėse. Patarnavo graborius M. Mischler.

Su šiuo pasauliu persiskyrė Uršulė Macnonienė 58 m., kuri ilgai sirgo, spalio 13 d. Šv. Kotrinos ligoninėj. Jinai buvo irgi iškilmingai palaidota spalio 15 d. iš Šv. Petro parapijos bažnyčios po atlaikytų trejų šv. Mišių, kurias laikė klebonas kun. Pr. Skrodenis, MIC., kun. Antanas Ignotas, MIC., ir kun. Jonas Jančius, MIC. Palaidota Šv. Jurgio kapinėse. Patarnavo graborius Crossin.

Žuvo pirmas Kenoshos lietuvis Jungtinių A. Valstybių kariuomenės tarnyboje spalio 15 d. Camp Wallace, Texas. Kareivis Jurgis Šarauskas buvo 21 metų amžiaus. Lavonas buvo parvežtas iš Texas sekmadienį po piet. Laidotuvės kariškos įvyko trečiadienį, spalio 21 d. Palaidotas iškilmingai su American Legion Post 21. Garbės grabnešiai buvo Šv. Vardo dr-jos nariai.

Ligoniai

dabartiniais laikais yra nemaža, nes toks oras ir laikas. Pereitą mėnesį operacija buvo padaryta Onai Laurinaitei Šv. Kotrinos ligoninėj. Dabar jau yra namie ir neužilgo pradės užsiimti savo darbu.

Mūsų dženitorius, kuris yra su virš 70 metų amžiaus, sirguliuoja. Darbą atlieka jo žmona. Karo metu sunku rasti vyrų užimti dženitorius vietą, tad reikės moterims dirbti tokius darbus.

Spalio 5 d. ant kaklo operacija buvo padaryta Onai Mockaitei Šv. Kotrinos ligoninėj. Jau jaučiasi sveikesnė ir stipresnė ir neužilgo sugrįš namo. Ji yra choro narė, sodaliečių iždininkė ir veikli parapijoj darbuotoja. Visi linkime jai greitai sustiprėti ir greitai vėl į mūsų tarpą grįžti.

Pranciškų bankietas

kuris įvyko spalio 4 d. gražiai ir sekmingai praėjo. Dėl pradžios prisidėjo sekantieji: $11.00 — Pranas Stankus. $5.00 — Pranciška Arlickienė. $2.00 — klebonas Pr. Skrodenis, Pranas Gabrėnas, Pranas Kodis, Juoz. Arlickis. $1.50 — Pr. Palinkaitė. $1.00 — Pr. Barodica, Pr. Lukošienė, Pr. Meldis, Pr. Sasnauskas, Pr. Vaičeliūnienė, Pr. Vitkus, Juozas Švelnis.

Po bankieto prie stalų sekantieji aukojo po $10.00: Pr. Stankus iš kariuomenės prisiuntė savo auką. $5.00 — Vl. Bitautas ir Ant. Valys. $3.00 — Juozas Blazavier, Julius Kleviekis ir Povilas Pliutas, Kaz. Šarauskas. $2.00 — Teklė Šumskaitė, Marijona Dapkienė, Juoz. Vadapolis, Juz. Zalatorienė Kaz. Mažeika, St. Balčaitis Kaz. Biškauskas, Juoz. Butkus, St. Ališauskas, Jurgis Balčaitis, Pr. Barodica, Oscar Carlson, Robert Clemons, Ant. Lauraitis, Pr. Bujanauskas, Ant. Zaleckis, Ant. Labeckis, Ray Melzer, Kazim Paulauskas, Kotrina Šaltienė, Vincas Karčiauskas, K. Lukauskas, St. Holmgren, S. Sejonas. Po $1.00: Ant. Vitkauskas, Albinas Juška, A. Beitas, Dom. Kasiulienė, J. Čekienė, Marijona Duršienė, Pr. Meldis, St. Stulgaitienė Ona Valauskienė, Jonas Atmonas, Juoz. Žilius, Antanas Borden, Jon. Ružanskis, Jr., Pet. Mastauskienė, Ieva Bitautienė, Teklė Balčaitike, Povilas Čepukėnas, Pr. Bivainis, Pet. Rimkienė, Ona Druktienė, Vincas Jasiūnas, Jonas Donovan, Elena Zalatorienė, Juoz. Barškaitis, Jurgis Tamošiūnas, Louis Hauser, Jon. Ružanskis, Sr. St. Juška, Genovaitė Kleviekaitė, Ona Laurinaitienė, Ona Laurinaitė, Elena Laurinaitė, Juoz. Kiserauskas, J. Venckūnas, John Sarsky, St. Ruika, Pet. Pilitauskas, J. Vyšniauskas, Marijona Druktenienė, Pet. Barškaitienė Ona Kavaliauskienė, Berta Bitautaitė, Kaz. Klevickas, Al. Oscar.

Šeimininkės, kurios gardžius valgius tokiai šeimynai pagamino, buvo: Petr. Barškaitienė, Ona Kavaliauskienė, Marijona Druktenienė, Monika Klobienė ir Pet. Pilipavičienė. Vyrai, kurie prie stalų vaišino svečius buvo: Jurgis Pocius, Vincas Ališauskas, Vincas Karčiauskas, Juozas Vyšniauskas, K. Šarauskas ir Albinas Luckas parapijos komiteto nariai. Čia dar reikia priminti, kad Jonas Druktenis surinko visus Pranciškus, kurie prisidėjo prie šio bankieto.

Kaip paprastai, prie stalų patarnavo mergaitės ir sodalietės.

Klebonas ir komitetas nuoširdžiai dėkoja visiems, kurie prisidėjo kuomi nors prie šių pietų. Gražaus pelno parapijai liko su virš $130.00.

Metinis bazaras

prasidėjo spalio 23 d. Pereitais metais bazaras tęsdavo ištisą mėnesį kas penktadienį ir sekmadienį. Bet šįmet turėsime tik tris dienas, būtent spalio 23, 24 ir 25 d. Bus daug naujų dovanų, pasilinksminimų ir žaidimų. Visiems atsilankusiems yra užtikrintas geras ir linksmas laikas. Bus užkandžio ir gėrimų. Kviečiame visus parapijonus, pažįstamus pasirinkti vieną patogiausią vakarą ir atsilankyti. Bet būtinai visi turėtų dalyvauti paskutiniame vakare, kada bus leidžiama 10 stambių dovanų. Taipgi kviečiami ir kaimynai iš Milwaukee, Racine ir Waukegan atsilankyti ir gražiai su mumis laiką praleisti.

Parapija jau nupirko ir užmokėjo už sklypą žemės šalia klebonijos. Dabar mes ir remiamės ant šio bazaro didelio pasisekimo, kad galėtumėm tuoj žemę gražinti ir taisyti. Lai nė vienas sveikas parapijos šįmet bazarą neapleidžia. Atsilankyti sykį į metus, vieną dideli parengimą kiekvienas gali.

Draugas Lietuvių ir uolus Demokratas

Richard J. Daly

Sen. Richard J. Daly, siekdamas per-išrinkimą už State Senatorių 9-to Senatorial distrikto, pareiškia sekančius pasižadėjimus:

"Aš prižadu žmonėms 9-to Senatorial distrikto mano pilną ir nuoširdžią paramą mūsų Karės Vadui, F. D. Rooseveltui, jo bandyme atsiekti greita ir sekmingą išlaimėjimą šios karės.

"Aš prižadu žmonėms 9-to Senatorial distrikto sąžiningai apsangoti ir palaikyti visas tiesas ir privilegijas mūsų jaunuolių kurie dabar tarnauja ginkluotose jėkose mūsų šalies. Taipogi jiems sekmingai užbaigus karą ir sugrįžus pagelbėti jiems ko tinkamiausiai.

"Aš prižadu žmonėms 9-to Senatorial distrikto mano nuolatinės pastangas visokiuom paremti reikaluose darbininkų, vyrų ir moterų, Illinois valstijoje.

"Aš prižadu žmonėms 9-to Senatorial distrikto mano nesvyruojančią paramą mažių biznierių mūsų valstijoje.

"Aš prižadu žmonėms 9-to Senatorial distrikto tvirta pasišventimą Demokratiškoms taisyklėms mūsų valdžios, ant kurių mūsų šalis yra pamatuota, sekančiai — laisvė ir liuosybė. Mes galim mes turim ir mes parodysim pasauliui kad mūsų valdžia yra ženklas vilties visiems pavergtiems žmonėms šiame pasaulyje".

Sen. Richard J. Daly gyvena su savo šeima po antrašu 3536 So. Lowe Ave. Jis gimė, augo ir mokinosi šiame distrikte ir dirbdamas lankė naktinius kursus mokinantis advokatūros. Jis gavo leidima praktikuoti teisių srityje 1933 metuose.

Sen. Daley rekordas kaipo atstovas (1936-1938) ir kaipo senatorius (1938-1942) yra vienas atsiekimo ir atsižymėjimo visuomenės patarnavime ir iš priežasties jo nepaprastų gabumų buvo paskirtas savo kolegų kaipo Minority Vadu Senate 1941 metuose.

Sen. Daley yra pripažintas kaipo Draugas darbininkų. Jo veikimas darbininkų reikaluose įgijo jam pagyrimą American Federation of Labor, Congress of Industrial Organization ir kitų darbo organizacijų ir draugijų.

Per jo pastangas legislatūroje dabar užtikrinta kad bus perleista byla "Pre-Adjudication Tax Bill" kuri suteiks mažų namų savininkams taksų-mokėtojams tas pačias privilegijas kurias dabar naudojasi didieji taksų-mokėtojai.

Sen. Daley yra endorsuotas regularės Demokratų partijos organizacijos Cook county, Retail Merchants grupės, ir daugumos civikos ir pagerinimo organizacijų distrikte.

Jis yra vertas jūsų paramos. **Taigi Lapkr. 3 d. Balsuokite už Sen. Richard J. Daley, už Senatorių 9-to Senatorial distrikto ir už visus kandidatus Demokratų partijos.** (Sk.)

DR. VAITUSH, OPT.
LIETUVIS

Mano 20 metų praktikavimo jums garantavimas
Optometrically Akių Specialistas
Palengvina akių įtempimą, kuris esti priežastimi galvos skaudėjimo, svaigimo, akių aptemimo, nervuotumo, skaudamą akių karšti, atitaiso trumparegystę ir toliregystę. Prirengia teisingai akinius. Visuose atsitikimuose egzaminavimas daromas su elektra parodančia mažiausias klaidas. Speciale atyda atkreipiama į mokyklos vaikus.
Kreivos akys atitaisomos.
VALANDOS: nuo 10 ryto iki 8 v. vak. Seredomis nuo pietų, o Nedėlioj pagal sutartį.
Daugely atsitikimų akys atitaisomos be akinių. Kainos pigiau kaip pirma.
4712 South Ashland Av.
Phone YARDS 1373

NEW VICTORY HOSPITAL
Po nauja vadovyste.
Naujai išdekoruota ir įrengta.
24 val. patarnavimas
VICTORY HOSPITAL
828 W. 35th PLACE
Phone: YARds 2330
Pilnai Įrengtas Medikos Departmentas gydymui visokių ligų — smarkių ir ilgalaikių.
Pilnai Įrengtas Chirurgijos Departmentas, kur svarbias ir mažesnes operacijas atlieka atsakomingi Chirurgai-Daktarai.
Pilnai Įrengta Physiotherapy Departmentas priskaitant "Diathermy, Ultra Violet Ray, Sinusoidal ir kitus moderniškus metodus gydymo.
Pilnai Įrengtas X-Ray Departmentas daktarams ir pacientams.
Nė vienam vertam ligoniui nebus atstumta, dėl stokos pinigų, sertinas gydymas ir priežiūra. Kas link mokesčių, susitarsime, kad būtų jums ko patogiausia.
KALBAM LIETUVIŠKAI

LIETUVIS DAKTARAS OPTOMETRISTAS

Pritaiko akinius atsakomingai ir prieinamą kainą.
JOS F. BUDRIK
KRAUTUVĖJE
3241 So. Halsted St
Telefonas:
Calumet 4591
DEL RADIO PATAISYMO PASAUKITE:
YARDS 3088

DR. SELMA SODEIKA,
O. D.
AKIS ISTIRINĖJA
AKINIUS PRITAIKINA
Ofise randasi kiti pataisymo metodų įrengimai akims, kurioms akinių pagelba neužtenka.
VALANDOS:
Nuo 10 iki 5 val. kas dieną. Antradienio ir ketvirtadienio vakarais.
137 No. Marion Street
Oak Park, Illinois
(Prie kampo Lake St.)
Telephone: — EUCLID 906
— REZIDENCIJA —
1441 So. 50th Ave., Cicero, Ill
Tel.: Cicero 7681

DR. G. SERNER
LIETUVIS AKIŲ GYDYTOJAS
25 metų patyrimas

Tel. Yards 1829
Pritaiko Akinius
Kreivas Akis Ištiso.
Ofisas ir Akinių Dirbtuvė
3401 SO. HALSTED ST.
kampas 34th St.
Valandos nuo 10 iki 4, nuo 6 iki 8
Trečiad. ir Sekmad. pagal sutartį

Būkit Malonūs SAVO AKIMS!
Tik viena pora akių visam gyvenimui. Saugokite jas, leisdami išegzaminuoti jas moderniškiausia metoda, kuria regėjimo mokslas gali suteikti.
35 METAI PATYRIMO
pritaikime akinių, kurie pašalina visą akių įtempimą. . .
Dr. John J. Smetana
Dr. J. J. Smetana, Jr.
OPTOMETRISTAI
1801 So. Ashland Avenue
Kampas 18-tos
Telefonas: CANAL 0523, Chicago
OFISO VALANDOS:
Kasdien 9:30 a. m. iki 8:30 p. m.
Trečiad. ir šeštad. 9:30 a. m. iki 7:00 p. m.

ADVOKATAS

WHITNEY E. TARUTIS
ADVOKATAS
Centrinis Ofisas:
3133 S. HALSTED ST.
(Lietuvių Auditorijoje)
VALANDOS: Nuo 1-mos iki 8-tos valandos vakare.
Telefonas CALumet 6877
134 N. LA SALLE ST.
Room 2014 Tel. STAte 7572

A. A. SLAKIS
ADVOKATAS
7 So. Dearborn St.
Room 1230
Ofiso Tel. Central 1824
Valandos: 9 ryto iki 4 popiet.
Kitomis valandomis pagal sutartį

LIETUVIAI DAKTARAI

DR. STRIKOL'IS
PHYSICIAN AND SURGEON
4645 So. Ashland Avenue
OFISO VALANDOS:
Nuo 2 iki 4 ir nuo 6 iki 8 val. vak.
Nedėliomis pagal sutartį.
Office tel. YARds 4787
Namų tel. PROspect 1930

Tel. YARds 3146
DR. V. A. ŠIMKUS
GYDYTOJAS IR CHIRURGAS
IR AKINIUS PRITAIKO
744 West 35th Street
Valandos: 11-12; 2-4 ir 6:30-8:30
Pirmadieniais tik 2-4
Šventadieniais 11-12.

DR. P. ATKOČIŪNAS
DANTISTAS
1446 So. 49th Court, Cicero
Antradieniais, Ketvirtadieniais ir Penktadieniais
Valandos: 10-12 ryte, 2-6, 7-9 P. M.
3147 S. Halsted St., Chicago
Pirmadieniais, Trečiadieniais ir Šeštadieniais
Valandos: 3 — 8 popiet,

Ofiso Tel. ...... VIRginia 1886
DR. AL. RAČKUS
GYDYTOJAS IR CHIRURGAS
4204 Archer Avenue
LIGONIUS PRIIMA:
Kasdien nuo 2:00 iki 8:00 val.
Trečiad. ir Sekmad. tik susitarus.

Tel. YARds 2246
DR. C. VEZELIS
DANTISTAS
4645 So. Ashland Avenue
arti 47th Street
val.: nuo 9 val. ryto iki 8 val. vak
Seredoj pagal sutartį.

DR. CHARLES SEGAL
GYDYTOJAS IR CHIRURGAS
4729 So. Ashland Ave.
(2-tros lubos)
Tel. MIDway 2880 Chicago, Ill.
OFISO VALANDOS:
Nuo 10 iki 12 val. ryto, nuo 2 iki 6 val. popiet ir nuo 7 iki 8:30 v. vak. Sekmad. nuo 10 iki 12 val. ryto,

Telefonas: HEMlock 5849
DR. PETER T. BRAZIS
GYDYTOJAS IR CHIRURGAS
6757 So. Western Ave.
OFISO VALANDOS:
Popiet nuo 1 iki 3 val. Vak. 7 iki 9
Nedėliomis pagal sutartį

DR. MAURICE KAHN
GYDYTOJAS IR CHIRURGAS
4631 So. Ashland Avenue
Ofiso Tel.: Yards 0994
Res. Tel.: Kenwood 4300
VALANDOS
Nuo 10-12 v. ryto; 2-3 ir 7-8 v. vak.
Nedėliomis nuo 10 iki 12 val. dieną.

Tel. Cicero 1484
DR. S. R. PALUTSIS
GYDYTOJAS IR CHIRURGAS
Kamp. 15tos gat. ir 49th Ct.
OFISO VALANDOS:
2 iki 4 popiet 7 iki 9 vakare.
ir pagal sutartį.
Res. 1625 So. 50th Avenue
Tel. Cicero 1484

DR. A. JENKINS
(Lietuvis)
GYDYTOJAS IR CHIRURGAS
2500 West 63rd Street
OFISO VALANDOS:
Nuo 1—4 ir nuo 7—9 vakare
Trečiadieniais ir Sekmadieniais pagal sutartį
Ofiso telefonas PROspect 6737
Namų telefonas VIRginia 2421

DR. EMILY V. KRUKAS
GYDYTOJA IR CHIRURGAS
4146 Archer Avenue
Ofiso Tel. LAFayette 3210
Rez. Tel. LAFayette 0094
Jeigu Neatsiliepia — Šauk KEDzie 2868
VALANDOS:
Pirm., Antr., Ketvir. 6 iki 9 vak.
Penkt., Šeštad. 8:30 iki 9:30 vak.
Sekmad. Pagal Sutarimą

AMERIKOS LIETUVIŲ DAKTARŲ DRAUGIJOS NARIAI

Ofiso tel. VIRginia 0036
Rezidencijos tel.: BEVerly 8244
DR. T. DUNDULIS
GYDYTOJAS IR CHIRURGAS
4157 Archer Avenue
Ofiso val.: 1—3 ir 6—8:30 P. M.
Trečiadieniais pagal sutartį.

Tel. CANal 6122
DR. S. BIEŽIS
GYDYTOJAS IR CHIRURGAS
2201 West Cermak Rd.
Valandos: 1-3 popiet ir 7-8 v. vak.
Sekmad., Trečiad. ir Šeštad. vakarais ofisas uždarytas.
REZIDENCIJA:
3241 West 66th Place
Tel. REPublic 7868

Res. 6958 S. Talman Ave.
Res. Tel. GROvehill 0617
Office Tel. HEMlock 4848
DR. J. J. SIMONAITIS
GYDYTOJAS IR CHIRURGAS
Val.: 2—4 ir 7—9 vak.
Ketvirtad. ir Nedėliomis susitarus.
2423 West Marquette Rd.

Tel. CANal 0257
Res. tel.: PROspect 6659
DR. P. Z. ZALATORIS
GYDYTOJAS IR CHIRURGAS
1821 So. Halsted Street
Rezidencija: 6600 So. Artesian Ave.
VALANDOS: 11 v. ryto iki 3 popiet
6 iki 9 val. vakare

Tel. YARds 5921.
Res.: KENwood 5107.
DR. A. J. BERTASH
GYDYTOJAS IR CHIRURGAS
Ofiso val. nuo 1-3; nuo 6:30-8:30
756 West 35th Street

SKAITYKITE "DRAUGĄ"

PASKOLOS DAROMOS
ANT PIRMŲ MORGIČIŲ
GREITAI IR PIGIAI
MĖNESINIAIS
ATMOKĖJIMAIS

MUTUAL FEDERAL
Savings and Loan Association
OF CHICAGO
2202 W. Cermak Road
Telefonas:
Canal 8887
Ben. J. KAZANAUSKAS
Sekretorius

• GERAS MATYMAS LAIMĖJIMUI •

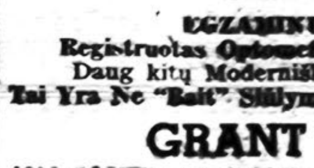

Specialis atidarymo pasiūlymas — Tik Trumpam Laikui! Įskaitoma:—
• Mokslinis Akių Egzaminavimas • Pataisymas Lęšių (Vienas Reginys) • Pasirinkimas iš 3 Mod. Rėmų ir Kelsai. Reg. Kaina $10.00 Viskas.
$4.95
EGZAMINUOJA DR. S. GRANT
Registruotas Optometristas — Virš 30 Metų Patyrimo.
Daug kitų Moderniškų Stylių Populiarėmis Kainomis.
Tai Yra Ne "Bait" Siūlymas — Mes Parduodame Ką Garsiname.
GRANT OPTICAL CO.
4602 SOUTH ASHLAND AVE. Tel. YARDS 0141
Antros durys nuo Montgomery Ward

Vieni žmonės darbuojasi, kaip bitės rinkdamos medų nuo kiekvienos gėlės, o kiti — kaip vorai, renka tiktai nuodus.

KAS GIRDĖT WAUKEGANE

Pašaukti U. S. tarnybon

Sekantieji lietuviai pašaukti U. S. tarnybon: Leonas Paluckis, Adolfas Kapturauskas, Jonas C. Jocius, Pranas A. Gustas, G. P. Reklevičius ir Edvardas Garolis. Turi raportuotis antradienį, spalio 27 d.

Svečias iš Rockfordo

Spalio 18 d., pas draugus ir gimines lankėsi Steponas Keliotis, nenuilstantis lietuvių tarpe Rockforde veikėjas ir prieš 20 metų buvo Waukegano gyventojas ir ne mažai dirbęs vietos draugijų tarpe.

Delegatai į Federacijos seimą

Šv. Juozapo draugija susirinkime spalio 18 d., gavus kvietimą dalyvauti Amerikos Lietuvių R. K. Federacijos Chicagos apskričio suvažiavime, įgaliojo atstovauti ją pirmininką Vladą Skirių ir raštininką G. P. Bukantį. Seimas įvyks lapkr. 15 d. Chicagoj.

Nesivėlinkit su dovanomis

Yra valdžios pranešta ir prašoma, jog norintieji pasiųsti Kalėdoms dovanų, tarnaujantiems užjūryje, kad tas būtų padaryta prieš lapkričio 1 d., kad užtikrinus dovanų gavimą Kalėdoms.

Turi atostogas

Pirmininkas Šv. Juozapo draugijos Vladas Skirius šią savaitę, nors prieš žiemos pradžią, gavo atostogų. Už imdamas gana svarbią vietą, kaipo service-man, John Manville Corps, vasaros metu negavo progos. (Man rodos, kad jisai visuomet turi atostogas, nes važiuoja iš vieno miesto į kitą, iš vienos valstybės į kitą). Tai mat darbas jį ten šaukia. Visur išvažinėjęs, atostogų proga, dabar žieminius langus savo mamytei deda.

Šv. Antano draugija

Irgi nemiega: nusitarė rengtis prie vieno didelių vakarų po Advento. Jeigu bus galima suspėti, tai su dideliu veikalu, ar koncertu. Komisijon išrinko: Praną Petrušką, Tamą Karašauską ir Vladą Špoką.

Neužmirš

Savo narių, esančių U. S. tarnyboj Šv. Juozapo draugija. Nutarta pasiųsti Kalėdoms dovanas, kiekvienam draugijos nariui. Lai draugai žino, jog mes, nors namie būdami esame kartu su jais, ir juos remsim visais atžvilgiais, kad karas būtų laimėtas dėl laisvės ir demokratijos. Enrikas

Martin Gorski yra 100% už Lietuvius

Martin Gorski, Demokratų partijos kandidatas už Kongresmoną 4-to distrikto ir dabartinis Master in Chancery, Superior Court of Cook County, gerai susipažinęs su Lietuviais ir jų reikalais nes gyvendamas daugelį metų jų kaimynystėje, stovi 100% už Lietuvius.

Martin Gorski gyvena po antrašu 3145 So. Morgan St., Bridgeporte, ir ten jau daugiau kaip 40 metų kaip gyvena. 25 metai kaip jau advokatauja ir yra buvęs assistant state's attorney. Per praeitus 24 metus tarnauja kaipo Master in Chancery, Superior Court of Cook county, ir dabar yra Demokratų partijos kandidatas už Congressman 4-to distrikto.

Jis yra aktyvus veikėjas Švento Vardo draugijos ir yra buvęs vice-pirmininkas tos organizacijos visos Chicagos arkidiocezijos apskr.

Būnant jaunutis lankė parapijinę mokyklą Bridgeporte ir vėliau lankė McAllister pradinę mokyklą. Baigė Wendell Phillips aukštąją mokyklą, Metropolitan Business college ir paskiausia baigė Chicago Law School.

Martin Gorski, kandidatuodamas už U. S. Congressmaną pamatuoja savo kandidatūrą ant sekančio prižado: "Aš Remsiu Prezidentą Rooseveltą Visame Jo Karo Programe, ir Aš Esu už Atstatymą Visų Užgrobtų Tautų ir Sugrąžinimą Laisvės Visiems Tų Šalių Žmonėms."

Lapkr. 3 d. balsuokite už — MARTIN GORSKI — už U. S. Congressman, 4-to Congressional Distrikto ir už visą Demokratų Partijos Tikietą! (Adv.)

PATAISA

Ašies radijas paskelbė, kad keturi amerikiečiai lakūnai buvo paimti į nelaisvę laike Tokyo atakų. Vakar buvo įdėta fotografija Leit. William T. Hallmark, vieno iš belaisvių. Karo Departamentas, praneša, kad yra dingęs ne William T. Hallmark, bet Lt. Dean Nallmark iš Dallas, Tex.

A. † A.

PETRAS URBIKAS

Mirė Spalio 23 d. 1942 m., 3:40 val. ryte sulaukęs pusės amžiaus. Gimė Lietuvoje. Kilo iš Tauragės apskr., Laukuvos parap., Girininkų kaimo. Amerikoje išgyveno 39 metus.

Paliko dideliame nuliūdime: moterį Adolfiną (po tėvais Žalandauskaitė—po pirmu vyru Petrauskienė): 5 dukteris: Ethel, Alvina, Gertrude, Dorothy ir Petronelę (3 savaičių amžiaus): 4 žentus ir anukę: 2 [illegible] ir 3 podukres: 4 [illegible] lienę Oną, Antaną ir brolienę Oną, Leoną ir brolienę Oną jų šeimas ir daug kitų giminių, draugų ir pažįstamų.

Lietuvoje paliko brolį Povilą, seserį Rozaliją ir jų šeimas.

Kūnas pašarvotas namuose, 4109 So. Campbell Ave., Tel. Virginia 3489.

Laidotuvės įvyks antradienį, Spalio 27 d. 1942 m. Iš namų 8:30 val. ryto bus atlydėtas į Nekalto Prasid. Šv. Pan. Marijos parap. bažnyčią, kurioje įvyks gedulingos pamaldos už velionio sielą. Po pamaldų bus nulydėtas į Šv. Kazimiero kapines.

Nuoširdžiai kviečiame visus gimines, draugus-ges ir pažįstamus-as dalyvauti šiose laidotuvėse.

Nuliūdę:
Moteris, Dukterys, Žentai, Posūniai, Podukrės, Anukė, Broliai, Brolienės, Giminės.

Laidotuvių direktorius:
John F. Eudeikis, Telefonas Yards 1741.

SUPAŽINDINKITE KITUS SU DIENR. "DRAUGU"

CLASSIFIED

$5,000 ĮNEŠIUS GALIMA PIRKTI 18 APARTMENTŲ NUOSAVYBĘ — ant ryt-žieminio kampo Paulina ir Warren Blvd. 12 apt. po 3 kamb. ir 6 apt. po 4 kambarius. Kreipkitės į:
A. B. LAZORIS
Tel. DEArborn 0651. 123 W. Madison

PARSIDUODA GREITU LAIKU
Parsiduoda greitu laiku lotas ant Western Ave. tarp 69 ir 70 St. Matykite savininką:
PETRĄ VENGELIAUSKĄ
4500 S. Talman Ave. Tel. Laf. 4112

PARSIDUODA — du namai. Geroj vietoje, už prieinamą kainą. Priežastis [illegible]. Kreipkitės prie SAVININKO: 10752 SO. WABASH AVE. (užpakalyje 2-tram aukšto).

AGENTAS reikalingas Roseland kolonijoje — rinkti prenumeratas ir išnešioti skaitytojams laikraščius. Piniginis atlyginimas labai geras. Atsišaukite į "DRAUGO" RAŠTINĘ, 2334 So. Oakley Ave., Chicago, Ill.,

PLATINKITE "DRAUGĄ"

A. † A

MARIJONA MICKLAUS

Gyveno: 8838 Marquette Avenue

Mirė Spalio 22 d., 1942 m.,12:10 valandą ryte, sulaukus 50 metų amžiaus.

Gimus Lietuvoje. Kilo iš Panevėžio apskričio, Ramygalos parapijos. Amerikoje išgyveno 34 metus.

Paliko dideliame nuliūdime: vyrą Albertą; 3 sūnus — Edward J. (tarnauja Merchant Marine), Frank E. (U. S. Marines) ir Kazimierą Želnius (po pirmu vyru): 2 marčias — Irene De Growdt Zelnis ir Laverne Thompson Zelnis: seserį Harriet Evans ir šeimą: 2 brolius — Victor ir Stanley Dombrauskus: ir daug kitų giminių, draugų ir pažįstamų.

Velionė priklausė prie Saldžiausios Širdies Draugijos Šv. Juozapo parapijoje.

Kūnas pašarvotas namuose: 8836 Marquette Ave., telefonas South Chicago 1506.

Laidotuvės įvyks pirmadienį, Spalio 26 d. Iš namų 9:00 val. ryto bus atlydėta į Šv. Juozapo parap. bažnyčią, kurioje įvyks gedulingos pamaldos už velionės sielą. Po pamaldų bus nulydėta į Švento Kazimiero kapines.

Nuoširdžiai kviečiame visus gimines, draugus ir pažįstamus dalyvauti šiose laidotuvėse.

Nuliūdę: **Vyras, Sūnai, Marčios, Sesuo, Broliai, Giminės.**
Laid. direkt. A. Griesel and Son, tel. South Chicago 0242.

NULIŪDIMO VALANDOJE

Kreipkitės į —

ANTHONY B. PETKUS

LAIDOTUVIŲ DIREKTORIUS

DVI MODERNIŠKOS KOPLYČIOS JŪSŲ PATOGUMUI:

1410 South 50th Avenue, Cicero
Telefonas CICERO 2109

6812 So. Western Ave., Chicago
Telefonas Grovehill 0142

Mūsų patarnavimas yra greitas, mandagus ir Jūsų finansiškam stoviui prieinamas.

GARY, INDIANA LAIDOTUVIŲ ĮSTAIGA
PRUZIN FUNERAL HOME
Geriausias patarnavimas — Moteris patarnauja.
PHONE: 9000 — 620 WEST 15TH AVENUE

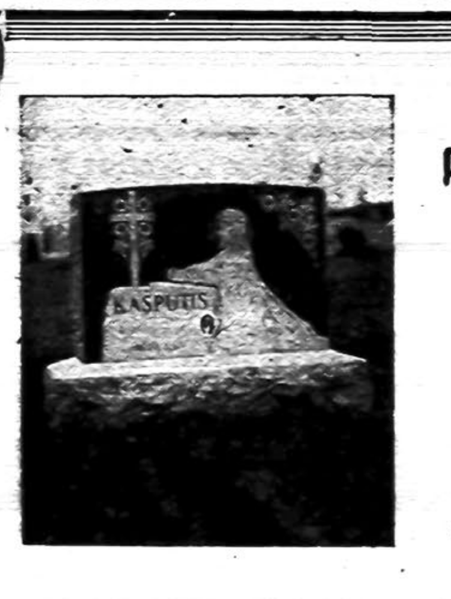

(Įsteigta 1889 m.)

PETER TROOST MONUMENT CO

MENIŠKI — VERTINGI
PAMINKLAI
MAUZOLEJAI
ŽENKLAI

PASITIKĖJIMO MUMIS REKORDAS

Ši firma virš 50 m. tos pačios šeimos rankose!

PERSONALIZED MEMORIALS AT NO ADDITIONAL COST

Memorials Erected Anywhere

Workmanship and Material Unexcelled — and Obtainable at Lowest Prices.

BUY U. S. WAR BONDS WITH THE SAVING!

KREIPKITĖS PRIE LIETUVIO

JOHN W. PACHANKIS

Member of the Lithuanian Chamber of Commerce

MODERNI išvidinė PARODA: 1535 W. Washington Blvd. Tel. ESTebrook 3645
REZIDENCIJA 5919 South Troy St Tel. REPublic 4298

VALANDOS: Kasdien 9-9 v. vak., Šeštad. ir Sekm. 9-6 val.

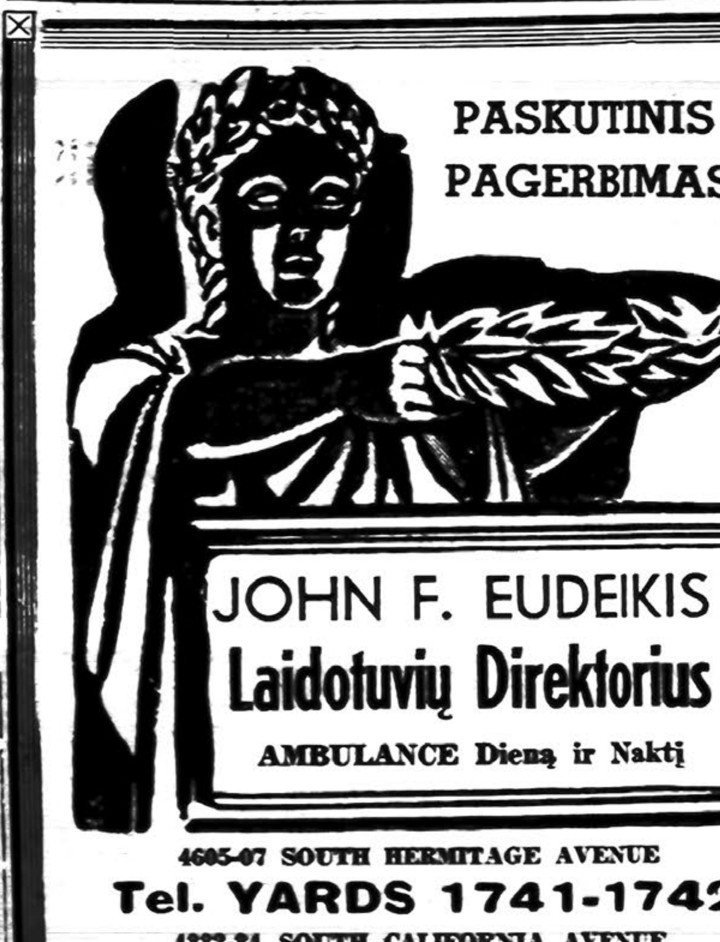

PASKUTINIS PAGERBIMAS

JOHN F. EUDEIKIS
Laidotuvių Direktorius
AMBULANCE Dieną ir Naktį

4605-07 SOUTH HERMITAGE AVENUE
Tel. YARDS 1741-1742
4332-34 SOUTH CALIFORNIA AVENUE
Tel. LAFayette 0727

RADIO PROGRAMAS — 8:00 val. Pirmad ir Ketvirtad. vak. iš stoties WGES (1390), su Povilu Šaltimieru.

CLASSIFIED ADS

"DRAUGO" DARBŲ SKYRIUS

"DRAUGAS" HELP WANTED ADVERTISING DEPARTMENT
127 No. Dearborn Street
Tel.: RANdolph 9488-9489

HELP WANTED — VYRAI

VYRAI — 30 IKI 55 M.
Prie dirbtuvės darbu, moderniškoje corrugated baksų dirbtuvėje. Patyrimas nereikalinga. Nuo $25 iki $30 į savaitę. Atsišaukite sekančiai —
4200 W. 42ND PLACE

ARMATURE WINDERS
$1.25 į valandą ir aukščiau. Pastovūs darbai. Kreipkitės į —
M. GOLDSCHMIDT & CO.
1022 W. Jackson. tel. HAY. 7557

TOOL IR DIE MAKERS, MAŠINISTAI REIKALINGI. KARĖS DARBAI. KREIPKITĖS SEKANČIAI:
CECO STEEL PRODUCTS CO.
5701 W. 26TH ST., TEL. CRA. 2510

REIKALINGI — CABINET MAKERS ir Pagelbininkai. Atsišaukite į:
PERFECTION FURNITURE CO.
2267 Clybourn Avenue

POWER MACHINE OPERATORĖS
TIKTAI PATYRUSIOS
Ypatingai Prie Pertaisymo
MATYKITE MR. WAKNIN
NUO 9 RYTO IKI PIETŲ
MORRIS B. SACHS
6638 SO. HALSTED

MAŠINISTAI
Prie Engine ir Turret Lathe; taipgi reikalingi Vertical Mill Operatoriai. Turi turėti nors 5 metų patyrimo. 100% DEFENSE DARBAI
FEDERAL LE MOON
849 No. Kedzie

VYRAI reikalingi prie visokių abelnų darbų. Pastovūs darbai.
GREAT NORTHERN CHAIR CO.
2500 West Ogden Avenue

VAIKINAI dirbti Stock room. Pastovūs darbai, proga įsidirbti. 40 valandų darbas, gera užmokestis didelėje kraučių įstaigoje.
SEELEY 6306.

VYRAI
REIKALINGI DIRBTI CICERO KARĖS DIRBTUVĖJE. ABELNI DIRBTUVĖS DARBININKAI IR PATYRĘ PUNCH PRESS OPERATORIAI IR PATYRĘ ARC WELDERS.
CECO STELL PRODUCTS CORP.
5701 W. 26TH ST.

VYRAI REIKALINGI prie dirbtuvės darbų. Atsišaukite į BUDLONG PICKLE CO. 1840 Marcey St. (vienas blokas į vakarus nuo 1900 Clybourn Ave.)

VYRAI
40 IKI 50 METŲ
Dieną ir naktį darbai. Aukščiausia mokestis dirbtuvėje dirbant 100% karės darbus. Turi būt piliečiai. Pašaukite dėl pasitarimo — MANSFIELD 7161 ar atsišaukite prie
JEFFERSON ELECTRIC CO.
BELLWOOD, ILL.

CABINET MAKERS, TRIM SAWYERS IR BORING MACHINE HANDS. Patyrę prie rakandų frėmų, gera užmokestis.
AMERICAN FURNITURE FRAME
2610 W. Chicago Avenue

PATYRĘ VYRAI REIKALINGI TUOJAUS

COOKS
$200 į mėnesį
KITCHEN MEN
$200 į mėnesį
VEITERIAI
$200 į mėnesį
DUONKEPIAI
$300 į mėnesį
DISH WASHERS
$200 į mėnesį
PORTERIAI
$200 į mėnesį

Dykai transportacija, valgis ir kambarys. Vyrai reikalingi dirbti prie construction darbų statant bazę žieminėje dalyje kontinento. Turi turėt gimimo liūdijimą ar Amerikos pilietybės popieras ir turi pereiti sveikatos egzaminą. Turi būt atskirtas nuo karės tarnavimo. Turite atsišaukti bile laiku šiandien dėl pasitarimo ir veltui egzamino.

OLYMPIC COMMISSARY CO.
202 So. Canal.

HELP WANTED — MOTERYS

MERGINOS IR MOTERYS
17 IKI 45 METŲ
DIENA IR NAKTI DARBAI
DIRBTUVĖ OPERUOJA
3 SHIFTAIS
PATYRIMAS NEREIKALINGA

INSERTERS
WRAPPERS
ENCLOSERS
FEEDERS ON MACHINE
BOX FILLERS

Dienos Darbo ir Piece Darbo Mokestis. Jei Mažiau 18 Metų Amžiaus Atsineškite Gimimo Liūdijimą

Gera Transportacija

W. F. HALL PRINTING CO.
4600 DIVERSEY AVE.
EMPLOYMENT DEPT.

BINDERY MERGINOS
Patyrimas nereikalinga. Pastovūs darbai, gera užmokestis.
WIRE-O BINDING COMPANY
732 W. Van Buren

15 PARDAVĖJŲ ir 5 LUNCH COUNTER MERGINŲ reikalinga. Vedutrumpomis valandomis. Patyrimas ar ne. Labai gera pradinė alga. Matykite Miss Bloom, Personnel Manager —
NEISNER BROS.—5c to $1 STORE
4058 W. Madison Street

MERGINOS reikalingos prie Calendar assembly darbų; patyrimas nereikalingas. 5 dienų savaitė, geras užmokestis. Kreipkitės į —
OAK SPECIALTY CO.
663 W. Washington Blvd.

BULLION EMBROIDERY DARBININKĖS reikalingos; moterys, kurios yra patyrusios prie apsiuvinėjimo darbų su auksuotais siūlais.
LAUTERER — 165 W. Madison

MERGINOS 17 IKI 30 M.
Reikalingos dirbti corrugated baksų dirbtuvėje: patyrimas nereikalinga, pastovūs darbai. Restaranas ant vietos. Atsišaukite į
4200 W. 42ND PL.

LAIDOTUVIŲ DIREKTORIAI

NARIAI Chicagos Lietuvių Laidotuvių Direktorių Asociacijos.

AMBULANCE Patarnavimas Dieną ir Naktį.

Mes Turime Koplyčias Visose Miesto Dalyse.

P. J. RIDIKAS
3354 SO. HALSTED STREET — 710 W. 18th STREET
Telephone YARDS 1419

I. J. ZOLP
1646 WEST 46th STREET — Phone YARDS 0781

MAŽEIKA EVANAUSKAS
3319 LITUANICA AVE. — Phones YARDS 1138-39

LACHAWICZ IR SUNŲS
SKYRIUS 42-44 E. 108th ST. — Tel. PULLMAN 1270
2314 WEST 23rd PLACE — Phone CANAL 2515

L. BUKAUSKAS
10821 SO. MICHIGAN AVE. — Phone PULLMAN 9661

ANTANAS M. PHILLIPS
3307 LITUANICA AVENUE — Phone YARDS 4908

J. LIULEVIČIUS
4348 SO. CALIFORNIA AVE. — Phone LAFAYETTE 3572

DRAUGAS

THE LITHUANIAN DAILY FRIEND

3834 South Oakley Ave. Chicago, Illinois

Published Daily, except Sundays

A member of the Catholic Press Association

Subscriptions: One Year — $6.00; Six Months — $3.50; Three Months — $2.00; One Month — 75c. Europe — One Year — $7.00; Six Months — $4.00. Single Copy — 3 cents.

Advertising in "Draugas" brings best results.

DRAUGAS

Išeina kasdien, išskyrus sekmadienius.

Prenumeratos kaina: Jungt. Valst. Amerikos Valsybėse: Metams — $6.00; Pusei Metų — $3.50; Trims Mėnesiams — $2.00; Vienam Mėnesiui — 75c. Kitose valstybėse prenumerata: Metams — $7.00; Pusei Metų — $4.00. Pavienis numeris — 3c.

Skelbimų kainos prisiunčiamos pareikalavus

Bendradarbiams ir korespondentams raštų negražiname, jei neprašoma tai padaryti ir neprisiunčiama tam tikslui pašto ženklų. Redakcija pasilaiko sau teisę taisyti ir trumpinti visus prisiųstus raštus ir ypač korespondencijas sulig savo nuožiūros. Korespondentų prašome rašyti trumpai ir aiškiai (jei galima, rašomaja mašinėle), paliekant didelius tarpus pataisymams, ir vengiant polemikos ar asmeniškumų. Pasenusios korespondencijos laikraštin nededamos.

Entered as second-Class Matter March 31, 1916 at Chicago, Ill. Under the Act of March 3, 1879.

Teviešpatauja Kristus Karalius

Šiandien, kuomet didelėmis srovėmis liejamas žmonių kraujas, kuomet ašarose plūsta milijonai motinų, kuomet badu miršta vaikai, moterys, seneliai, žmonijos akys labiau negu kuomet nors pirmiau yra atkreiptos į Pasaulio Kūrėją, į Kristų Karalių, taikos ir ramybės Kunigaikštį, į Tą, kurs yra Tiesa, Kelias ir Gyvenimas.

Pasaulį kraujuose ir ašarose paplukdė, į vargų gelmes nugramzdino tie, kurie išdrįso pakelti ranką prieš Kristų Karalių, kurie atmetė Jo išganingąjį mokslą ir save pastatė virš visko — net aukščiau Dievo.

Šį karą pradėjo diktatoriai, teisės ir teisėtumo laužytojai, kurie net paprasčiausio žmoniškumo taisykles sulaužė.

Diktatoriai sulaužė visas tarptautines sutartis, kurios tautų sugyvenimo atžvilgiu imant yra tiesiog šventas dalykas.

Diktatoriai be jokios gėdos, be atodairos ir net be perspėjimo puolė savo silpnesnius kaimynus, juos pavergė ir žudė.

Diktatoriai net savo tikrus brolius žiauriausių būdu žudė, kad jie nepastotų kelią jų kriminališkiems aktams.

Diktatoriai paskelbė karą krikščioniškajai kultūrai ir civilizacijai.

Diktatoriai kariauja prieš gyvąjį Dievą, prieš Kristų Karalių ir Jo vietoje ant altorių stato kraugeriškumo simbolius, pagonizmo stabus.

Šiandien yra Kristaus Karaliaus šventė, kurios metu dera padaryti šių dienų gyvenimo apžvalgą, įsigilinti į tuos dalykus, kurie yra pastovūs, amžini, atnaujinti ryžtingumą dirbti ir kovoti, kad Kristus Karalius užviešpatautų visų pasaulio žmonių širdis, nes tik Kristaus keliais eidama žmonija tegalės susilaukti teisingos ir pastovios taikos ir, be to, krikščioniškojo socialinio teisingumo.

Kristus Karalius tenušviečia protus tų valstybių vyrų, kurie, nugalėjus tarptautinį gengsterizmą — diktatorius, sės prie taikos konferencijos tiesti sugriautam pasauliui naujus pagrindus. Tepasikviečia prie taikos konferencijos stalo Kristaus Karaliaus įpėdininką žemėje — Popiežių, kuris, išeidamas iš visų žmonių, visų tautų ir rasių meilės ir teisingumo, jau yra patiekęs Penkis Taikos Punktus, kurių pagrindan yra įdėta Kristaus Karaliaus mokslo dėsniai, užtikriną žmonijai ramumą, taiką ir gerovę.

Teviešpatauja Kristus Karalius visų žmonių širdyse!

●

Pirmoji Chicagos lietuvių parapija

Šv. Jurgio parapijoj rytoj didelė šventė.

Švenčia ne tik Šv. Jurgio parap. žmonės, bet visi Chicagos ir apylinkių lietuviai.

Mat, šio miesto lietuvių tarpe tos rūšies šventė yra pirmoji.

Šv. Jurgio parapija yra pirmoji lietuvių parapija vakarinėse valstybėse, dėl to pirmoji ir auksinį jubiliejų švenčia.

Ji yra visų kitų Chicagos ir apylinkių lietuvių parapijų motina.

Iš tos tai priežasties visa Chicagos ir apylinkių lietuvių visuomenė domisi tuo jubiliejum ir švenčia.

Švenčiame ir mes.

Mes lenkiame savo galvas Šv. Jurgio parapijos steigėjams, gražiosios bažnyčios, erdviosios mokyklos ir salės statytojams ir tiems, kurie per penkiasdešimts metų savo darbu ir aukomis dėjosi, kad tą pirmąjį didįjį Chicagos lietuvių katalikų centrą išlaikyti.

Mes nuoširdžiausiai sveikiname **Šv. Jurgio parap. žmones, jų kleboną gerb. prel. M. Krušą ir jo asistentus!**

Mes linkime Šv. Jurgio parapijai ir toliau sekmingai gyvuoti, deimantinio jubiliejaus susilaukti, dar daug **metų išlaikyti gražias lietuviškas tradicijas ir pasilikti gyvu lietuvišku centru, lietuvių katalikų nesugriaunama tvirtove.**

Ką davė Šv. Jurgio parapija Chicagos lietuvijai — nesiimame visko trumpame rašinyje išskaičiuoti.

Daug davė.

Ji buvo katalikiškojo, lietuviškojo sąjudžio lopšys.

Nerasi senesnio lietuvio Chicagoj, kurs nebūt priklausęs prie Šv. Jurgio parapijos.

Į jos bažnyčią, kaip į kokią lietuvišką Jeruzalę plaukdavo lietuviai katalikai iš viso miesto, iš visų apylinkių, kad apsirūpinti dvasiniais reikalais, kad Dievo žodį lietuvių kalba išgirsti, kad sustiprinti ir religiniu ir tautiniu atžvilgiu.

Bet dar daugiau.

Įsisteigusi Šv. Jurgio parapija sutraukė į krūvą po visą plačiąją Chicagą išblaškytus lietuvius ir tokiu būdu čia galėjo susidaryti lietuviškas centras, lietuviška kolonija.

Tai davė pradžią ir lietuviškam bizniui, ir lietuviškai spaudai, ir lietuviškai draugijai bei organizacijai.

Šv. Jurgio parapijos ribose išaugo lietuviai pramoninkai, susiorganizavo visa eilė draugijų, klūbų.

Šv. Jurgio parapijoj atsirado pirmoji lietuvių spaustuvė, pirmieji lietuvių laikraščiai, įsisteigė pirmieji lietuvių bankai.

Šv. Jurgio parapijoj pirmiausiai atsirado lietuvių chorai, muzikos mokyklos, dramos ratelia.

Šv. Jurgio parapija buvo pirmuoju Chicagos lietuvių religinio, kultūrinio ir ekonominio judėjimo centru.

Dėl to šiam centrui visi, ar šiaip ar taip kalbėsime, jei ne vienu tai kitu būdu esame skolingi.

Kai pavartai šios parapijos istoriją ir į ją įsigilini, tada susidaro tikras vaizdas, kaip rūpestingai ir kiek daug turėjo dirbti parapijos organizatoriai ir bažnyčios statytojai.

Prieš 50 metų Chicagoj tik maža saujalė lietuvių tebuvo. Tie patys dar tik neseniai iš Lietuvos atvykę, tik įsikūrę, daugumoj sunkiųjų darbų darbininkai.

Tačiau gilus tikėjimas, savo krašto žmonių meilė ir tėvynės išsiilgimas juos jungė į vienybę ir akstino prie drąsių ir didelių darbų, kurių nesutrukdė nė sunkieji, vadinamieji Clevelando laikai, kuomet žmonės, ypač ateiviai, beveik badmiriavo.

Didelė pagarba ir dėkingumas pirmoje vietoje priklauso tų pionierių vadui a. a. kun. M. Kriaučiūnui, kurio iniciatyva ir vadovavimu buvo pastatyta bažnyčia, moderniška mokykla ir klebonija.

Jaunoji lietuvių karta iš tų pirmųjų Chicagos lietuvių, Šv. Jurgio parapijos steigėjų ir bažnyčios bei mokyklos statytojų, turėtumėme semtis inspiracijos šių dienų lietuvių katalikų darbams ir rūpesčiams. **Jie mums steigė ir statė.** Ar mes visi tą žinom ir jaučiam, ar visi suprantam ir įvertinam jų neapsakomai dideles pastangas mūsų naudai ir gerovei. **Jų didįjį mums palikimą branginkime ir vertinkime.**

Dėl to tai Šv. Jurgio parapijos auksinis jubiliejus yra visų Chicagos lietuvių katalikų šventė.

Tad, ir švenčiame.

Džiugu, kad tos šventės iškilmėse mūsų tarpe bus garbingasis Chicagos arkivyskupas, du vyskupai, didžiosios Illinois valstybės gubernatorius ir Chicagos, "didžiausio lietuvių miesto pasaulyj" galva — mayoras.

Tai šventės reikšmę dar labiau padidina.

Tegyvuoja Šv. Jurgio parapija ir visi Chicagos lietuviai katalikai!

●

Tikri šarlatanai

Vienintėlė Amerikos lietuvių tarpe pronaciška grupė yra komunistai.

Ne viena kita lietuvių grupė nesipriešino Prezidento Roosevelto planams krašto apsaugą stiprinti, bet priešinosi lietuviai komunistai. Jie priešinosi dėl to, kad bijojo, jog Amerika neišeitų į karą prieš Hitlerį, kurį komunistai garbino lyg kokį dievaitį.

Prieš Prezidento Roosevelto krašto saugumo stiprinimo planus komunistai daug rezoliucijų prirašė. Bet ypač yra pažymėtina komunistų "Vilnies" šėrininkų suvažiavimo rezoliucija, kuri taip skamba:

"Mes, Lietuvių Darbininkų Spaudos Bendrovės šėrininkai, suvažiavę į metinį suvažiavimą gegužės 11 d., 1941 m., Lietuvių Centro salėje, 3133 South Halsted St., Chicago, Ill., pripažįstam, kad dabar einamas **karas yra karas už dominaciją ir kolonijų pasidalinimą. Taigi, yra imperialistinis karas. Amerikos visuomenės, ypatingai darbo visuomenės reikalai visai nesupuola su to karo vedėjų reikalais.**

"Todėl mes **primenam prez. Rooseveltui** jo atkartotinai pareikštus prieškarinius pažadus prezidentinių rinkimų metu ir **išreiškiam pageidavimą, kad prezidentas tų pažadų griežtai laikytųsi, kad šalį neįtrauktų į karą.**"

Ši rezoliucija aiškiausiai kalba už pagalbą Hitleriui.

Trumpai

"The New World", Chicagos arkidiecezijos savaitraštis, gražiai ir plačiai aprašė Šv. Jurgio parapijos jubiliejų.

Šis laikraštis niekuomet neatsisako įdėti žinių apie lietuvių katalikų veiklą. Tik reikia nesigailėti tų žinių redakcijai pristatyti.

Ligšiol mes permažai naudojomės gausiai skaitoma ir įtakinga Amerikos katalikų spauda.

Chicagos katalikų laikraštis "New World" yra vienas iš pačių geriausiųjų laikraščių Amerikoje.

●

Lietuviškųjų bolševikų surusėjęs lyderukas Andrulis, painformavęs Chicago Sun, kad lietuvių daugumą yra pro-rusai ir dar blogiau — kad lietuviai priklauso rusų rasei, biauriai apsimelavo.

Tik jūs skaitykit, ką jis pasakė:

Iš dvarų rusai (kai jie okupavo Lietuvą 1940 m.) sudarė kolektyvinius ūkius, išrinko demokratišką seimą, į kurį visos partijos, išskyrus fašistus, pasiuntė savo atstovus.

Tai didžiausias melas!

Okupantų bolševikų rinkimai Lietuvoje nebuvo jokie rinkimai.

Tai buvo žaidimas su lietuvių tautos valia.

Visi kandidatai į "seimą" buvo komunistai.

Visos kitos politinės partijos buvo bolševikų likviduotos.

Balsuoti vertė už komunistų sąrašą (jis tik vienas tebuvo) kariuomenės ir policijos pagalba.

●

Bolševikų vadukas Andrulis-Andrulevičius vienu atveju ir teisingai "The Chicago Sun" painformavo.

Jis pasakė:

"Russians occupied Lithuania in 1940..."

Matot, patsai Andrulis tai patvirtino.

Ligšiol jis ir kiti jo tavorščiai tvirtino, kad Lietuva nebuvo okupuota, bet "savanoriai" prie Rusijos "prisidėjo".

Tad, ylos maiše nepaslėpsi.

Iš Pageltusių Lapų

(Iš "Draugo", 1917 metų spalių 24 d.)

Vokiečiai įsiveržė Suomijon... Oficialiai pranešimai sako, kad vokiečių armija **įsiveržia Suomijon.**

●

Kariauja didelės jėgos..... Statistikos žiniomis, vokiečių pusėje kariauja 10.000,000 kareivių, o talkininkų — 27,500.000.

RIMTIES VALANDELEI

Kristus Karalius

Kristus prisipažino Pilotui, kad Jis esąs Karalius, tačiau Jo karalystė ne šios žemės. Patys apaštalai visą laiką, iki Kristaus mirčiai ant kryžiaus, tikėjosi susilauksią aukštų valdininkų vietų nepaprastoje karalystėje. Vėliau apaštalai suprato, kame turėjo pasireikšti Kristaus viešpatavimas — žmonių širdyse.

Aleksandras, Makedonijos karalius, sugebėjo užvaldyti visas tuo laiku žinomas žemes, jo širdis visgi liko nuliūdusi — neturėjo daugiau žinomų vietų, kurias reikėtų nugalėti. Rūpėjo ne piliečių gerovė, kiek jų didesnis skaičius. Mirtis karalių nugalėjo, karalystė žuvo.

Karolis V. Didysis Ispanijos karalius, gana daug tautų valdė Europoje. Gyvenimo pabaigoje suprato, kad toji karalystė čia, žemėje, sunki našta, atsisakęs tos garbės, užsidarė vienuolijon, kad būdamas pats brolikuku, pašvęstų paskutines gyvenimo dienas tikram dangaus ir visos žemės Karaliui. Karolis V. karalius tarnauja, kaip paprasti piliečiai jam tarnaudavo.

Kai internuoti Amerikos diplomatai ir kiti garbingi piliečiai, mainais, grįžo iš Japonijos, su džiaugsmo ašaromis bučiavo Amerikos žemę, jų brangią tėvynę. Tą pat jausmą turi kiekvienas žmogus ilgą laiką nebuvęs savoje tėvynėje. Jam žemelė tartum šventa, jis ten tikras pilietis.

Nusidėjėlis žmogus, vėl susitaikęs su Dievu, pripažindamas Kristų sielos Karaliumi, jaučiasi, kaip pilietis, kuris prasikaltęs tėvynei buvo ištremtas iš jos ribų, dabar Karaliaus malonę patyręs gali vėl grįžti į mylimą tėvynę. Deja, greit apsipranta, pradeda neįvertinti tos garbės, kad jis Kristaus Karaliaus pavaldinys.

Žmogus susidedąs iš kūno ir sielos, protu lengvai prieina išvados — ne kūnui, bet dvasiai dera valdyti. Ta prasme visos karalystės čia, žemėje, nors faktinai valdomos Viešpaties, stengiasi sau įsigyti nepriklausomybę, kas būtų tikrai didele nelaime. Argi ne žmogaus kūnas su visais jo troškimais, norais, jausmais nesiekia to paties?

Krikštu pasidarėme Kristaus Karalystės piliečiais. Jo malone gerais piliečiais pasiliekame, dabokime, kad ištikimais pavaldiniais tarnautum.

A.B.C.J.

ROOSEVELTO RĖMĖJAI!

Klausykitės Karės Laimėjimo Kalbėtojų

— iš —

W.G.E.S. ..... W.H.F.C.
8:00 val. vak. ..... 10:15 v. v.

PENKTADIENĮ, SPALIO 30 d., W.H.F.C., 10:15 P. M.
Judge John T. Zūris, ir Frank Woidat, Repr. Lithuanian Business Men's Association.

ŠEŠTADIENĮ, SPALIO 31 d., W.H.F.C., 10:15 P. M.
Al. G. Kumskis, Pres. Lithuanian Democratic League, ir Konstant Kairis, Labor Union Repr. ir Pres. Lith. Society.

PER W. G. E. S., ŠALTIMIERO PROGRAMA, 8 VAL. VAK., GIRDĖSIS SVARBIS PATARIMAI IR PRANEŠIMAI!

"SU VIENYBE LAIMĖSIME!"

IŠRINKITE Į TEISĖJUS ANTRAM TERMINUI — JUDGE JOHN T. ZŪRIS, LAPKR.-NOV. 3 d., BALSUODAMI —

TIKTAI DEMOKRATIŠKAI!

Vienas kryželis ant didelio balioto, antras kryželis ant mažo.

NOV. 3 d. IŠRINKITE —

VICTOR L. SCHLAEGER

TREASURER

of

COOK COUNTY

Balsuokite ☒ Tiesiog Democratic.

Sveikiname Šv. Jurgio parapiją auksinio jubiliejaus proga!

J. E. Arkivyskupas Samuel A. Stritch, didis lietuvių bičiulis, dalyvaus jubiliejinėse iškilmėse.

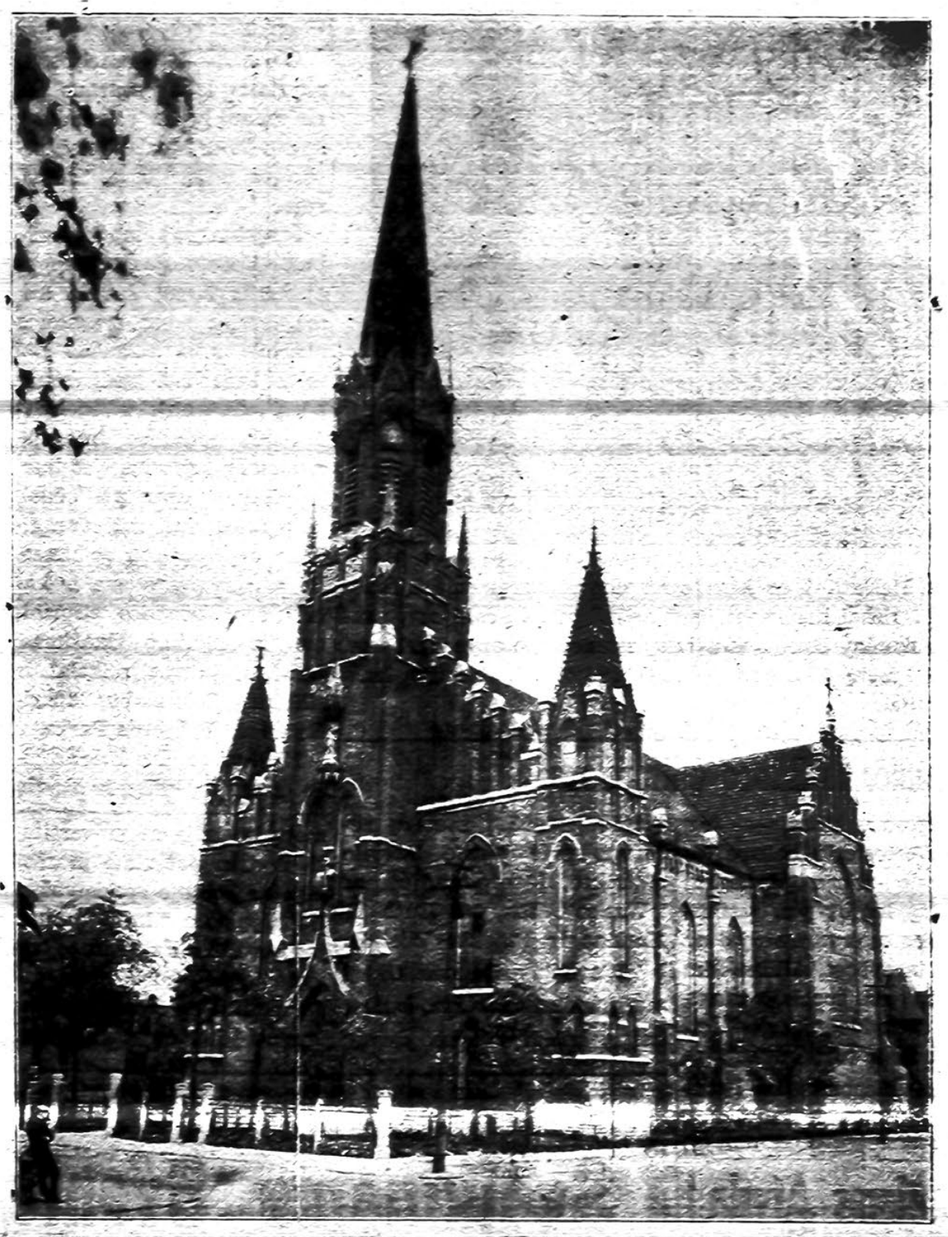

PIRMOJI LIETUVIŲ BAŽNYČIA CHICAGOJ

J. Pr. prelatas Mykolas L. Krušas, ugametis šv. Jurgio parapijos klebonas.

ŠV. JURGIO PARAPIJOS ISTORIJA

Pirmieji lietuviai Chicagoje

Pradėdami savo parapijos istoriją negalime neprisiminti keletos faktų iš mūsų miesto praeities. 1830 metais Chicaga tebuvo tik maža kaimelis, kur ame vargiai ar buvo šimtas gyventojų. Greit viskas pradėjo keistis, kai kongreso nutarimu buvo pradėtas kasti Illinois ir Michigano kanalai. Prasidėjo didesnis judėjimas, didesni darbai ir jau 1837 metais Chicagoje buvo 4,479 gyventojai. Ėmė augti pramonės įstaigos ir jau 1880 metais Chicaga turėjo virš pusės milijono gyventojų.

Pradėjo atsirasti ir lietuvių. Pirmieji į Chicagą atvykusieji lietuviai, kiek tenka patirti, buvo Jurgis Špokevičius su savo šeimyna ir Baltrus Špokevičius, kurie Chicagoje apsigyveno 1870 metais. Neužilgo Chicagoje apsigyveno dar šie lietuviai: Juozas Barkauskas ir Juozas Molinška, po jų atvyko Antanas Naveckas, Jonas Tverijonas, Jurgis Armonas, Antanas Kasparas, Laurynas Ažukas, Julius Astrauskas, Simas Lelešius ir vėliau daugiau kitų (Žiūr. "Lietuviai Amerikoje", knyga išleista 1889 metais pusl. 143). Kadangi Chicagos miestas pradžioje daugiau augo šiaurinėje dalyje, tai ten apsigyveno ir lietuviai, tuo labiau, kad ten buvo ir lenkų — suprantamesnės kalbos — bažnyčia.

Kuriasi lietuviškos draugijos

Mūsų lietuviai pradėjo ilgėtis ko nors savo ir jau 1884 metais suorganizavo pirmą lietuvišką draugiją Chicagoje, Šv. Jurgio vardu. Pradėjo svarstyti ir apie steigimą lietuviškos parapijos, bet aplinkybėms taip susidėjus, dalis lietuvių iš Chicagos išvažinėjo ir pradėtas organizuotas gyvenimas vėl apmirė. Po poros metų vėl atsirado daugiau lietuvių ir jie pradėjo jausti didelį reikalą turėti savo kunigą ir savo parapiją. Įsitikinę, kad tik susiorganizavę į draugiją jie galės išlaikyti kunigą ir sukurti parapiją 1886 metais tam reikalui jie nutarė steigti lietuvišką draugiją. Pirmieji jos organizatoriai buvo Jurgis Liulkevičius, Matas Kasakauskas, Baltramiejus Špokevičius, Petras Zakarevičius, Julius Astrauskas, Simonas Lelešius, Laurynas Ažukas, Jonas Matukaitis ir Jonas Stankevičius. Steigiamąjį susirinkimą jie sušaukė pas lietuvį vaistininką Kasakauską Noble str. No. 668, spalio mėn. 24 d. 1886 metais. Susirinko 12 lietuvių ir jie sukūrė Šv. Kazimiero Karalaičio draugiją. Antrą mitingą jie jau sušaukė lenkų Šv. Stanislovo parapijos salėje tų pačių metų lapkričio 7 d. Prisirašė dar 23 nauji nariai, taip kad draugija dabar turėjo 35 narius. Artėjo velykinės laikas ir ją draugijos nariai panorėjo atlikti lietuviškai. Taigi sekančiais metais (1887) jie ir pasikvietė lietuvį kunigą, Šv. Kryžiaus kongregacijos vienuolį Valentą Čižauską, kurs tuo metu dirbo South Bend, Ind. lenkų parapijoje. Kaip rašoma pageltusiuose lapuose vienoje senoje parapijos knygoje, lietuviai pirmą kartą Chicagoje gimtąja kalba priėjo velykinės ir išklausė pamokslo, raginančio dėtis prie lietuviškos draugijos. Nuo to laiko Šv. Kazimiero draugija kun. Čižauską kasmet kviesdavosi savo dvasiniam patarnavimui gimtąja kalba.

Neturėdami savo parapijos į bažnyčią eidavo pas lenkus. Čia gi jau buvo paprotis, kad norintieji įeiti į bažnyčią, turėdavo arba įsigyti tikietą, ar mokėti mokestį. Iš Lietuvos atvykę žmonės prie to nebuvo pratę, kartais gal ir su pinigais sunkiai vertėsi, tai kai kurie stengdavosi taip sau prasmukti. Lenkų parapijos komiteto nariai tokį pastebėję kartais apstumdydavo, o net ir apkuldavo. Tas dar labiau uždegė lietuvių norą įsikurti savo parapiją ir bažnyčią.

Pirmoji lietuviška parapija

Amerikos atradimo 400 metų sukakties proga kongresas nusprendė Chicagoje 1892-3 metais suruošti pasaulinę parodą. Jau nuo 1890 metų pradėta dideli pasirengimo darbai, kuriems išleista virš 40.000,000 dolerių. Chicagos vardas garsėjo, darbų čia buvo, be kitų čia didėjo skaičius ir lietuvių, kurie daugiausia dirbo skerdyklose, geležies fabrikuose. Atsirado daugiau ir lietuviškų draugijų. Lietuviai pajuto savo augančią jėgą Chicagoje ir 1892 metų pradžioje kreipėsi pas arkivyskupą, kad jiems duotų lietuvį kunigą iš savo pusės prižadėdami kunigą išlaikyti ir pasistatyti bažnyčią. Arkivyskupas paskyrė kun. V. Čižauską. Atvykęs iš So. Bend kun. Čižauskas įsitikino, kad lietuvių esama daugiau pietinėje Chicagos miesto dalyje. Jisai tais metais ir susirinko Bridgeporte, Šv. Marijos lenkų parapijos mokykloje pirmą lietuvių susirinkimą parapijos steigimo reikalu. Pradėta rinkti aukos. Neužilgo Chicagos arkivyskupas pasiuntė vėl kitą kunigą — Zubavičių, kurs vėl padarė kolektą. Įsitikinta, kad lietuviai galės savo parapiją išlaikyti ir 1892 metų kovo 2 dieną atvyko vyskupo paskirtas pirmasis klebonas kun. Jurgis Kolesinskis. Jam vadovaujant tais pat metais už 4,800 dolerius buvo nupirkta 8 lotai žemės. Prie pirkimo dalyvavo par. komiteto nariai Baltramiejus Špokevičius, Petras Zakarevičius, Jul. Ostrovskis

(Nukelta į 6 pusl.)

AUKSINIO JUBILIEJAUS IŠKILMĖS BUS APVAIKŠČIOJAMOS PER TRIS DIENAS

Šv. Jurgio parapijos didžiosios auksinio jubiliejaus iškilmės prasidės Kristaus Karaliaus šventėje, spalių 25 d. ir bus tęsiamos per 3 dienas.

Sekmadienį

Prieš sumą sutikimas J. E. arkiv. Stritch ir kitų aukštų svečių. Sutikime dalyvaus Dariaus ir Girėno posto Drum and Bugle corps, organizacijos, mokyklos vaikai.

Suma 11 val. Sumą laikys D. G. Prel. M. L. Krušas. Asistoje — diakonas kun. B. Urba, subdijakonas kun. M. Švarlis ir kun. K. Juozaitis — ceremoniarijus. Turiferrijus bus klier. Vyšniauskas.

Per sumą angliškai pamokslą sakys J. E. arkiv. S. Stritch, lietuviškai pamokslą sakys D. G. prel. Ambotas.

Bankietas

1 val. p. p. parapijos salėje bus iškilmingas bankietas. J. E. ark. S. Stritch, gubernatorius Green, majoras Kelly ir kiti aukšti svečiai iš klebonijos Lituanica g-ve ir 32 pl. bus nulydėti į sveteinę. Svetainėje kalbės gub. Green, konsulas Daužvardis, majoras Kelly ir Prel. M. L. Krušas. Pertraukomis bus graži meniška programa.

Pirmadienį

Spalių 26 d. 9 val. J. E. vysk. W. O'Brien, Šv. Jurgio bažnyčioje atlaikys pontifikalines gedulingas šv. Mišias už mirusius parapijiečius, fundatorius ir geradarius. Asistuos dijakonu kun. Linkus ir subd. J. Šaulinskas. Pamokslą sakys kun. Valančius.

Antradienį

Spalių 27 d. 9 val. Šv. Jurgio bažnyčioje bus pamaldos už parapijos jaunimą, ypač išėjusius vyrus į kariuomenę. Šv. Mišias laikys vysk. B. J. Sheil. Dijakonu bus kun. P. Katauskas, subdijakonu kun. S. Petrauskas. Pamokslą angliškai sakys vysk. B. J. Sheil.

Visose šiose pamaldose ir iškilmėse numatoma gausiai dalyvaus dabartiniai ir buvusieji Šv. Jurgio parapijiečiai. Prašoma visų pasipuošti auksinėmis jubiliejaus gėlelėmis, kurias prie bažnyčios pardavinės mokyklos mergaitės.

ŠV. JURGIO PARAPIJOS AUKSINIO JUBILIEJAUS IŠKILMĖS

Sekmadienį, spalio 25 d.

Jubiliejaus Mišios dalyvaujant J. E. arkiv. S. Stritch 11 val.

Ecce Sacerdos ..... Molitor
Asperges me ..... Gregorijoniška
Mišios Exultate Deo ..... Arens
Choras, Šv. Jurgio simfonijos orkestras ir vargonai
Ofertorija, Jubilate Deo ..... Aiblinger
O Salutaris ..... Klein
Tantum Ergo (Soleminis) ..... Montani

Pirmadienį, spalio 26 d.

Mišios už mirusius parapijonus dalyvaujant J. E. vysk. W. O'Brien 9:00 val.

Missa Requiem ..... Casciolini
Libera ..... Gregorijoniška
O, Dieve, Tėve ..... Pocius
Sasnausko vyrų choras

Antradienį, spalio 27 d.

Mišios už jaunimą, dalyvaujant J. E. vysk. B. Sheil 9 val.
Missa de Angelis ..... Gregorijoniška
Ofertorija Panis Angelicus ..... Browne
Vargonams, fleitai ir stygoms pritariant, gieda parapijos mokyklos choras ir akademiją lankančios mergaitės.

Jubiliejaus bankieto programa pietus valgant (spalio 25 d.)

Pildo Šv. Jurgio parapijos simfonijos orkestras.
Vedėjas A. S. Pocius

1. March, Pomp and Circumstance ..... Edgar
2. In a Monastery Gardens ..... Ketelbey

Orkestras ir vyrų choras

3. Valse Tales of Vienna Woods ..... Strauss
4. Selection from opera Tanhauser ..... Wagner

Jubiliejaus bankieto programa, pietus pavalgius

1. Star Spangled Banner ..... Smith

Antifonalis choras

2. Visur tyla ..... Gruodis
My Jorney's End ..... Kay Foster

Algirdas Brazis

3. Tulpės ..... Pocius
The Lord's Prayer ..... Malotte

Ona Pieža

4. The Star ..... Rogers
Plaštakėl' ..... Delibes

Antifonalis choras

5. Jubilate Deo ..... Aiblinger
Baladė Sudiev' ..... Šimkus

Trio: Ona Pieža, Ona Juozaitis, Algirdas Brazis ir Šv. Jurgio parapijos choras

Vedėjas ..... A. S. Pocius
Pianu palydi ..... Ona Metrick

Tarpuose kalbės: J. E. arkivyskupas, gubernatorius, majoras, dvasininkai ir kiti dignitarai.

ŠV. JURGIO PARAP. ISTORIJA

(Atkelta iš 5 pusl.)

Antanas Sovickas, Juozas Dzialva, Tverijonas ir kiti. Nuo vokiečių katalikų lietuviai už 1,100 dolerių nupirko seną medinę bažnytėlę ir ją pastatė ant nupirktos žemės, dar tą sklypą padidino nupirkdami dar 4 lotus už 2,850 dolerių. Taip prieš 50 metų susikūrė Šv. Jurgio parapija, pirmoji lietuviška parapija vakarinėse valstijose. Iš viso tai viena iš pirmųjų lietuviškų parapijų visoje Amerikoje.

Šv. Jurgio bažnyčia ir jos statytojas kun. Kraučiūnas

Pusantrų metų parduvęs kun. Kolesinskis išvyko kitur. Iš pradžių į lietuvių bažnytėlę atvykdavo su pamaldomis čekų kunigas nuo 18 gatvės. Tačiau jau nuo 1894 metų sausio 28 dienos Šv. Jurgio parapijon atvyko lietuvis klebonas kun. Matas Kriaučiūnas. Jis dar pripirko du lotu žemės, atremontavo bažnyčią iš vidaus ir iš oro ir nuo 1894 metų rugsėjo mėn. atidarė lietuvišką mokyklą, pakviesdamas mokytojauti Stanislovą Daugelavičių, už darbą mokėdamas po 25 dol. mėnesiui.

Klebonas vis gyveno nuomuojamuose namuose. Tas sudarė nepatogumų parapijai. 1895 m. geg. 18 d. pradėta statyti klebonija. Bet ir medinė bažnyčia neužilgo pasidarė perankšta. 1896 metais rugsėjo 20 d. pradėta statyti dabartinė mūrinė. Daug darbavosi kun. M. Kriaučiūnas, kuriam nemažai energijos atėmė, nesutarimai, pasiekę ir spaudą, ir teismus. Lietuviams laikai buvo sunkūs. Bažnyčios statybą iki pusės davarę pristigo lėšų ir taip stogą užsidėję meldėsi per eilę metų. Tik 1902 m. buvo baigta graži mūrinė gotikos stiliaus dabartinė bažnyčia, o vėliau šalymais išaugo ir mokyklos rūmai. Tai didelis kun. Kriaučiūno nuopelnas. Jau praėjo keliasdešimts metų, bet ši mokykla vistiek tebėra pirmaujanti.

Prelatas M. L. Krušas

Kun. Kriaučiūno įpėdiniu buvo 1918 metais paskirtas kun. M. L. Krušas. Jis gražiai tęsė savo pirmtakų darbą. Jo klebonavimo metu nupirktas namas seserims, mokykla praplėsta iki 14 kambarių-klasių, bažnyčia ir svetainė kelis kartus atnaujinta ir išmokėta skolos 105 tūkstančiai dolerių. Dabar parapija skolų neturi. Įvertindamas kun. M. L. Krušo nuopelnus popiežius Pijus XI jį 1924 metais pakėlė į prelatus, o Lietuvos vyriausybė apdovanojo Gedimino ordenu 1936 metais.

Dabar Šv. Jurgio parapijos nuosavybė taip įvertinama: bažnyčia $170,000.00, mokykla $160,000.00, žemė $50,000.00, klebonija $27,000.00, vienuolynas $16,950.00. Priskaičius dar judomąjį turtą parapijos nuosavybė siekia apie $350,000.00.

Šeimų parapijoje yra arti 1,400, o išviso sielų apie 6,400. Į armiją pašaukta daugiau kaip 200 vyrų.

Mons. M. L. Krušo asistentais dabar yra kun. St. Gaučias, kun. Pr. Lukošius, ir kun. J. Prunskis.

Pirmasis klebonas kun. Jurgis Kolesinskis Šv. Jurgio parapijoje išbuvo tik apie pusantrų metų, kun. M. Kriaučiūnas čia klebonavo netoli 25 metų, prel. M. L. Krušas taip pat jau klebonauja dvidešimts penktus metus. Pirmuoju oficialiai paskirtu vikaru buvo irgi dabartinis klebonas prel. M. L. Krušas. Šioj parapijoje per 50 metų visa eilė lietuvių kunigų buvo vikarais: kun. Ed. Steponavičius, kun. Ig. Albavičius, kun. J. Vaičiūnas, kun. Juoz. Svirskas, kun. J. Statkus, kun. Pr. Jurgaitis, kun. Juoz. Šaulinskas, kun. Ant. Martinkus, kun. St. Petrauskas, kun. A. Valančius, kun. P. Gasiūnas, kun. P. Katauskas, kun. S. Jonelis.

K. J. Prunskis

Budriko radio

Sekmadienio vakare 9 valandą Chicagos laiku iš galingos WCFL — 1000 kil. radio stoties Juozas Budrikas vėl transliuos gražią lietuvišką radio programą, kurioje dalyvauja didžiulis orkestras ir choras. Puiki radio drama — "Baublių Šeimyna", kuri vaizduoja senovės ir dabartinių laikų lietuvių gyvenimą, bus tęsiama toliau. Solo dainuos Jadvyga Griciūtė. Programa prasidės lygiai devintą valandą vakaro ir tęsis 30 minučių. Juozo Budriko radio, rakandų ir jewelry krautuvė — 3241 S. Halsted St., Chicagoje yra leidėju šių programų.

Pranešėjas

NELAUKITE—

Rytoj Gali Būti Pervėlu!

Jei norite užsitikrinti nuo ugnies namus, baldus, automobilius, ar šiaip ką apdrausti, reikalaukite agento, arba brokerio, kad jis parūpintų jums polisą per mūsų kompaniją. Nelaimei ištikus, neturėsite jokių nemalonumų.

"Mes esame pirmaklasiai nariai Chicago Board of Underwriters"

O'MALLEY and McKAY, Inc.

222 W. Adams St. Kamb. 1548-54

Telefonas CENTRAL 5208

GENERALIAI AGENTAI Šių Kompanijų:

COLUMBIA INSURANCE COMPANY
IMPERIAL ASSURANCE COMPANY
LUMBERMEN'S INSURANCE COMPANY
MASSACHUSETTS FIRE & MARINE INSURANCE CO.
MICHIGAN FIRE AND MARINE INSURANCE COMPANY
PHOENIX INDEMNITY COMPANY.

REIKIA 5 MILIJONŲ DARBININKŲ

Draugas Acme telephoto

Paul McNutt, War Manpower chairman, pareiškė senato militariškai komisijai, kad reikia penkių milijonų naujų darbininkų, daugiausia bus imamos moterys darbams. Iki 1943 metų pabaigos reikia 5 milijonų darbininkų karo industrijai.

Lietuvaitės kariškose uniformose

Worcester, Mass. — Jau trys Worcesterio lietuvaitės kariškoje uniformoje, neskaitant tų, kurios yra gailestingosios seserys armijoj ar kitose tarnybose. Albina Šimkus, baigusi specialį kursą Karo Mokykloje, Des Moines, Iowa ir turi laipsnį.

Šiomis dienomis dvi lietuvaitės įsirašė į moterų rezervus prie pirmo laivyno distrikto, į taip vadinamas "Waves". Jos yra Ruth E. Kaunas ir Placida Vileikis. Į "Waves" priimama tiktai merginos ar moterys, kurios baigę kolegiją arba dviejų metų kolegiją ar universitetą ir turi patyrimo pramonėje ar kokioje specialybėje. Užbaigę tam tikrus kursus jos pavaduos kai kuriuos laivyno vyrus, kurie galės tada palikti svarbius darbus ir stoti į kariaujančių tarpą.

Pirkėjams Atyda!

Mes negalime pardavinėti visas nuosavybes Ciceroje ir Berwyn'e, tai mes tik parduodame TIKRUS bargenus!

Mūsų VELTUI sąrašas No. 280 ką tik išėjo iš spaustuvės ir susideda iš 116 TIKRŲ nuosavybių bargenų kurios randasi tiktai mūsų sąraše.

Tai yra jūsų tik paprašant. Telefonuokite, rašykite ar atsišaukite mūsų ofisą ir persitikrinkite, kad šis sąrašas yra didžiausias sąrašas eksklusyviškų sąrašų Cicero, Berwyn Riverside ir Chicagoje.

Bile katras iš septynių mūsų patyrusių pardavėjų maloniai parodys jums veltui ce jokios obligacijos bilę katra nuosavybę, kurią turime ant pardavimo ir patarnaus jums greitai, mandagiai ir inteligentiškai. Atsilankykite ir pasikalbėsime!

Dabar tai laikas pirkti savo namą. Proga niekados nebuvo geresnė! Ar jūs būsite vieni iš tų, kurie ateityje tai atsiminę atsidusia sakys: "Kad tai tik būčiau pirkęs nuosavybę 1942 metuose!" O ar jūs būsite vieni iš tų, kurie džiaugsis vaisiais ateities pramatymo.

SUSTOK, ZIŪRĖK IR SKAITYK!

Ofisas John O. Sykora yra vienas iš moderniškiausių, progresyviškiausių, vetkliausių ir atsakomingiausių real estate ofisų Illinois valstijoje. Mūsų nepaliaujamas susisiekimas su ŠIMTAIS pirkėjų ir savininkų nuosavybių padaro galima mums duoti jums GERIAUSĮ patarnavimą. 27 metai, kaip real estate biznyje. Mes esame, gyvos vietos organizacija!

PINIGUS SKOLINAME
$800.00 iki $10,000.00
ant Pirmų Morgičių —
UŽ TIKTAI 4% INTEREST

Gaukite mūsų veltui apkainavimą

BŪKIT SAVININKAI AMERIKOS DALELĖS!

Jums, kurie neesate savininkais namo kuriame gyvenate, mūsų patarimas yra, pirkite savo namą dabar ir tapkite geresni piliečiai.

NARYS: Berwyn-Cicero Real Estate Board, Illinois Association of Real Estate Boards, National Association of Real Estate Boards ir Chicago Board of Underwriters

JOHN O. SYKORA

REALTOR

GYVOS VIETOS ORGANIZACIJA

2411 S. 52nd Avenue

Phone CICERO 453

Geriausias ligarsinimas ką mes esame apturėja tai yra rekomendacija vieno kliento kitam. Mūsų draugai mus ligarsina.

27 METAI REAL ESTATE BIZNYJE

Atdara Sekmadieniais nuo 1 iki 5 val. po piet.

SKELBKITĖS "DRAUGE"

CHICAGOJE IR APYLINKĖSE

Draugijoms svarbus pranešimas

Cicero. — Federacijos 12 skyriaus labai svarbus surinkimas įvyks sekmadienį, spalio 25 d. 1 val. popiet, parapijos mokyklos 8 kambaryje.

Susirinkimas labai svarbus. Federacijos Chicagos apskritis šįmet šaukia seimą, kuriame bus svarstomi svarbūs mūs reikalai. Dėl to reikia, kad tame seime būtų atstovaujama kiekviena mūs kolonijos draugija, klūbas ar organizacijos kuopa. Reikės svarstyti būdai, kaip sustiprinti mūs draugijų ir organizacijų veikimas. Be to bus svarstoma ir katalikiškos spaudos stiprinimo ir plėtimo klausimas. Labd. Sąjungos reikalai ir eilė kitų. Seimas bus lapkričio 15 d., Brighton Parke.

12 skyrius šiuo kviečia visų draugijų, klūbų ir skyrių atstovus susirinkti. Reikės apsvarstyti mūs pačių reikalai. Štai, rengiamas Federacijos 12 skyriaus vakaras gruodžio 27 d. Bilietai jau gatavi ir šiame susirinkime reikės pasiskirstyti platinimui. Reikės padaryti pranešimai iš draugijų veikimo.

Liet. Vyčių Chicago apskrities seimelis šįmet bus mūs kolonijoj lapkričio 8 d. Jaunimas turės daug darbo. Turėsime ir jam padėti.

Labd. Sąjungos seimas įvyks lapkričio 22 d. Brighton Parke. Tame seime Cicero lietuviai taipgi turi būt skaitlingai atstovaujami. Taigi, reikalų daugybė.

Išrinktiems draugijų, klūbų ir kuopų atstovams labai svarbu yra dalyvauti kiekvienam Federacijos 12 skyriaus susirinkime.

A. Valančius

Vienintėlė Lietuvių Wholesale Liquor Įstaiga Chicagoje

Didelis Pasirinkimas Naminių, Importuotų ir Lietuviškų Gėrimų.

Parduodame Tiktai Tavernams. Užsakymai Išvežiojami Sekančią Diena.

Valandos: 9 iki 5 P. M.
Uždaryta kožna Šeštadienį

FRANK VIZGARD, Sav.

INTERNATIONAL LIQUOR CO.

6246-48 SO. CALIFORNIA AVE.

Tel. REPublic 1538—9

Sveikiname Švento Jurgio Parapiją, Savo AUKSINĮ JUBILIEJŲ Minint!

Adv. **ANTANAS OLIS**
Kandidatas į
Municipal Court Teisėjus

Gub. **DWIGHT GREEN**
Illinois Valstijos
Gubernatorius.

Adv. JUOZAS J. GRISH
Assistant Attorney
General

IR VISI REPUBLIKONŲ PARTIJOS KANDIDATAI.

For United States Senator
C. Wayland Brooks

For Representative in Congress State-at-Large
Stephen A. Day

For State Treasurer
William G. Stratton

For Supt. of Public Instruction
Vernon L. Nickell

Trustees of University of Illinois
Martin G. Luken
Chester R. Davis
Frank H. McKelvey

For Judges of Superior Court
George M. Fisher
John F. Tyrrell

For County Clerk
Loyd C. Larson

For County Judge
Charles O. Rundall

For County Treasurer
Samuel L. Workman

For County Sheriff
Leo Carr

For County Assessor
Theron W. Merryman

For Judge of the Probate Court
Stanley R. Pulaski

For Clerk of the Probate Court
William John Granata

For Clerk of the Criminal Court
Ralph Lee Goodman

For County Supt. of Schools
Charles S. Stewart

Members Board of Tax Appeals
Ernest J. Peterson
Francis A. Horrigan

Trustees for Sanitary District
Raymond S. Blunt
John S. Norris
John C. Fiddelke

Trustee for Sanitary District
Henry R. Leadaman

For President of the Board of County Commissioners
William Busse

For County Commissioners
C. Herman Johnson
Douglas K. Huntress
J. B. Martin
Walter J. Barth
Gladys S. Specht
Harold R. Blomstrand
Michael J. Rudnik
O. Stanton DePriest
George Oscar Lehr
Alexander Keehn

For County Commissioners (County Towns)
William Busse
George A. Miller
George F. Nixon
William N. Erickson
John Mackler

Municipal Court Bailiff
Howard E. Reddy

Clerk of Municipal Court
Clement A. Nance

For Chief Justice of the Municipal Court
William L. Morgan

For Associate Judge of the Municipal Court
A. George Spannon
Patrick B. Prescott, Jr.
Daniel J. Buckley
Charles F. McElroy
Anthony A. Olis
Lawrence S. Jacobson
Thomas J. Finnegan
Albert J. Meserow
William J. Colohan, Jr.
Richard F. Siman
Joseph J. Arrigo
Meyer L. Cherkas

VOTE ☒ REPUBLICAN!

Kilnių žmonių ratelyje

Gražūs įspūdžiai iš TMB 5 skyriaus susirinkimo

Marquette Park. — Marijonų Bendradarbių 5 skyrius laikė mėnesinį susirinkimą sekmadienį, spalio 18 d.

Susirinkimas buvo labai skaitlingas ir ūpas visų narių kuo geriausias. Be to, dar įsirašė keturi nauji nariai: Teresė Šetikienė, Feliksas ir Juozefa Jasinskai ir Marijona Stanislovaitienė. Pastaroji užsimokėjo ir už "Laivą". Ji persikėlė į 5 skyrių iš West Side kolonijos.

Visupirma ėjo kalba apie rengiamą vakarą su dovanomis. Vakaras bus lapkr. 29 d. parapijos svetainėje. Komisijos pirmininkė Anastazija Kilas pranešė, kad prisirengimas prie vakaro eina kuo geriausiai. Per vakarienę programai vadovaus kun. A. Zakarauskas. Programą išpildys parapijos jaunesnių mergaičių choras. A. Kilas pranešė, kad tikietų jau daug išplatinta. Ji dėkojo komisijos narėms už pasidarbavimą, kurios jau išplatino po keletą dešimčių tikietų. Komisijoj darbuojasi: A. Kilas, A. Raštutienė, Fr. Šnekutienė, Ona Vilimienė, A. Rimidaitė, T. Petroševičienė, Barb. Lazdauskienė, P. Gailius, St. Staniulis ir Em. Karanauskienė.

Geresniam vakaro pasisekimui susirinkime ir aukų pažadėjo: Morta Skrebienė, Joana Mečelis, A. Pukelienė, A. Rimidaitė, Prosevičienė, M. Strikolaitienė, A. Kilas. Vakare pasižadėjo pasidarbuoti: prie tikietų pardavimo T. Petroševičienė, tikietus primti prie durų A. Rimidaitė, virtuvėje vadovaus Karanauskienė. Pagelbėti žadėjo Juozefa Jasinskienė ir kitos.

A. Pukelienė įnešė, kad vakarienės dienoje, t. y. lapkričio 29 d. būtų užprašytos ir šv. Mišios už gyvus ir mirusius narius Bendradarbių 5 skyriaus. A. Kilas įnešė pageidavimą, kad per šv. Mišias skyriaus nariai "in corpore" eitų prie šv. Komunijos. Įnešimus susirinkimas užgyrė: nutarta užprašyti šv. Mišias ir eiti prie šv. Komunijos 8 valandą.

A. Pukelienė pranešė, kad randasi mūsų skyriuje ir viena serganti bendradarbė — Julijona Stočkienė.

Susirinkimas nutarė užprašyti šv. Mišias už jos sveikatą. Tai atlikti pavesta pirm. Ona Kazragienei pas Tėvus Marijonus.

Bendradarbių 5 skyrius dalyvaus ir Amerikos L. R. K. Federacijos Chicagos apskričio seimelyje. Atstovais išrinkti: Adolfina Rimidaitė ir Teklė Petroševičienė.

Komisija rengiamos vakarienės prašo narių grąžinti dovanų gavimo knygutes, jei jas turi išpardavę.

Korespondentas

Nėra geresnio draugo, kaip gera knyga. (Anon).

100% UŽ ROOSEVELT IR UŽ LIETUVIUS!

EDWARD S. SCHEFFLER, dabartinis Vyriausias Teisėjas Chicagos Municipal Teismo, ateinančiuose rinkimuose. Lapkričio 3 d., siekia per išrinkimą (re-election) kaipo Demokratų partijos kandidatas atkartoti savo termą teisme.

Teisėjas Scheffler gimė Chicago, Illinois, Spalio 12 d., 1895 m. Lankė ir baigė St. Stanislaus Kostką parapijinę mokyklą, kurios parapijos jo dėdė Andrzej Kwasigroch išbuvo vargonininku suviršum per 50 metų. Baigė Carl Schurz aukštesnę mokyklą 1913 metuose. Sekmingai užbaigė teisių kursus Northwestern University School of Law 1916 metuose gaudamas L. L. B. laipsnį.

Jo rekordas visuomenės patarnavime valdžios srityje yra sekantis: Pagelbinis City Prosecutor 1922-26 m., Pagelbinis Probate Teisėjas po Teisėju Henry Horner 1926-1930 m., Išrinktas Teisėju Municipal teismo Chicagos Lapkr. 1930 m., ir vėl išrinktas teisėjų Lapkr. 1936 m., Išbalsuotas visų Municipal teismo teisėjų už Vyriausiąjį Teisėją Bal. 25 d., 1941 m., idant užpildytų mirusio Vyriausiojo Teisėjo John J. Sonsteby vietą, iki kitų teisėjų rinkimų. Lapkričio 4 d., 1941 m. išrinktas Vyriausiuoju Teisėju užbaigti termą mirusio teisėjo Sonsteby. Dabar kandidatuoja atkartoti savo termą.

Jis yra narys Chicago ir American Bar Association. 1936 m. būnant kandidatu dėl išrinkimo, jis gavo daugiausia balsų negu visi kiti Demokratų kandidatai balsavimuose Chicgo Bar Association.

Chicago Bar Association endorsuojant jį dabar, sako: "Jis atstūmėjusiai tinkamas teisme ofise".

Militariškoje srityje jo rekordas yra sekantis: Kaipo pirmas lieutenantas 165th Infantry ("Fighting 69th"), kuri buvo dalis pargarsėjusio "42nd" ar "Rainbow Division" dalyvavo aktyviškai mūšiose penkiuose didžiuosiose sustrėmimuose ir tapo sužeistas.

Jis yra narys American Legion, 40 & 8 ir Judge Advocate of Disabled American Veterans organizacijos Illinois valstijoje.

Lapkričio 3 d., 1942 m. balsuokite už — EDWARD S. SCHEFFLER — už Vyriausiąjį Teisėją Municipal Teismo!

(Adv.)

WALK STUDIO
1945 West 35th Street
The Most Wedding Photographers for over 30 years
AIR CONDITIONED STUDIO FOR YOUR COMFORT
MUST MODERN COMPLETE ADVANCED PHOTOGRAPHY LOWEST POSSIBLE PRICES PHONE LAFAYETTE 3410

WHOLESALE LIQUOR ĮSTAIGA

Išvežiojame po visą Chicago.

REMKITE SENĄ LIETUVIŲ DRAUGĄ.

N. KANTER, sav.
MUTUAL LIQUOR CO.
4707 So. Halsted St.
Telefonas: BOULEVARD 0014

IŠ POLITIKOS LAUKO

CHICAGO MAYORAS RAGINA BALSUOTI VIEN TIK DEMOKRATIŠKAI

Mayor Edw. J. Kelly

Šeši metai atgal, kuomet Teisėjas Zuris buvo kartu su Prez. Rooseveltu išrinktas, Čikagos miesto Majoras lietuvių politikos vadams tarė:

"Lietuviai užtikrino savo kandidatui John T. Zuris ir darbininkui pripažinimą ir užtikrinimą, kad tie baisūs depresijos laikai negrįš kol Demokratai bus žmonių išrenkami ..... ir jūs lietuviai balsuodami Straight Democratic baliotą, pabrėždami kryžiuką ant abiejų Demokratų baliotų viršūnės, parodėte, kad norite išlaikyti savo tautą miesto taryboje. Tokia parama lietuviai susilauks daugiau ir daugiau pripažinimo. . . ."

MŪSŲ PAREIGA

Tie žodžiai, gerbiamieji, atsiliepė į mumis, kiekvieną lietuvį balsuotoją. Mes tiktai vienu demokratišku būdu galime sugrąžinti Joną Zurį į teisėjo pareigas—tiktai vienu būdu! Tai yra Lapkr. 3 d. balsuoti tiesiogiai Demokratinį baliotą! Ne kitaip!....nes kitaip darydami pakenksime mūsų pirmo lietuvio laimėjimą. Šis nėra politinis pranešimas, bet tautinis atsišaukimas dėl piliečių vienybės, dėl mūsų kandidato teisėjo John T. Zurio. Turime per Lapkr. 3-čios rinkimus balsuoti tiktai **Demokratiškai**, nes tiktai taip darydami sugrąžinsime Joną Zurį į teisėjo kedę ir tokiu būdu atidarysime vartus kitiems kandidatams kitame laike, kuomet Teisėjas Zuris galės jų Kandidatūras užtarti. Aišku, kad balsuodami tiktai Demokratiškai lapkr. 3 d., mes balsuosime dėl tų demokratų kurie dės pastangas greičiausiu laiku laimėti šį karą. Aišku, kad parodysime mūsų Mayorui Edw. J. Kelly, jog norime savo tautietį grąžinti į teisėjus ir įrodysime Prez. Rooseveltui, kad Čikagos lietuviai remia teisėją Joną T. Zurį.

Balsuokime tiktai Demokratiškai, lapkr. 3 d. Neapsivilkime su partija, kuri mūsų kraštą į bedugnę buvo nustumusi. Balsuojančio piliečio užduotis yra sugrąžinti į teisėjus Joną Zurį. Tamsta atlik savo tautišką pareigą balsuodamas tiktai Demokratiškai lapkr. 3 d!

L.D.L. of C.

PRIVATINĖS PIANO PAMOKOS
DUODAMOS JŪSŲ NAMUOSE
Dorothy Davey
Mokina, vartodama pasaulio atsižymėjusio muziko
ALBERTO JONAS
Mokinimo Tekniką.
Dėl pasitarimo šaukit sekančiai
DREXEL 3923

Triangle Range Oil

Kristaliniai balta range alyva dėl mėlynos lempos burnerių švariai dega!

Mes turime savo stake visokios rųšies alyvos dėl burnerių, namų vartojimui ar industrijoj. Mūsų didelis stakas ir moderniški meteriai mūsų trokuose užtikrina geriausią patarnavimą.

TRIANGLE OIL COMPANY
2430 West 26th Street
Chicago, Ill., Tel. CAN. 2020

DIDELIS IŠPARDAVIMAS MŪSŲ MILŽINIŠKO STAKO MUZIKALINIŲ INSTRUMENTŲ.
PASINAUDOKIT PROGA DABAR KOL DAR NEIŠPARDUOTI

TUBOS, CLARINETAI, TROMBONAI, SAXAPHONES, FLUTES su "cases" — $35.00, $37.50, $45.00 ir $75.00. Visi garantuoti lengvam grojimui.

KONCERTUI GUITARAI, SPANIŠKI MANDOLINAI, BANJOS, SMUIKOS, TENOR BANJOS — $6.50, $8.50, $12.50 iki $35.00. STRIUNINIAI BASAI — $60.00, $125.00, ir $150.00. BASO UŽDENGALAS — $12.00. SMIČELAI SMUIKOMS, STRIUNINIAMS BASAMS, VIOLAS ir CELLO — $1.50, $3.00, $5.00, $10.00 ir $15.00. Striunos dėl visų viršminėtų instrumentų. BASS DRUMS, SNARE DRUMS - $18.50, $23.50, $25.00, $50.00. PEDALS, HI BOYS, CYMBOLS, DRUM HEADS pataisomi jums palaukiant. MOUTH PIECE visiems brass ir "reed" instrumentams pritaikomi jusų lūpoms.

EKSPERTYVAS VICTOR IR PHONOGRAPH pataisymas.

Atstatymas visų dalių Clarnetams, Trifbonas, Saxaphones, Smuikoms ir Guitarams.

GOLDSTEIN'S MUSIC SHOP
914 Maxwell St., Chicago.

NEZIŪRINT KUR BUNA — NAMUOSE — SVEČIUOSE — AR VAŽINĖJANT LAUKUOSE — VISA CHICAGOS IR APYLINKĖS LIETUVIJA KASDIEN SU ATYDA KLAUSOSI:

MARGUTIS
RADIO LAIKRAŠČIO PROGRAMŲJ

Vienintėlis ir Smagiausias Vakarinis Lietuvių Programas Amerikoje!
— VIENUOLIKTI METAI! —
SEKMADIENIAIS 1 val. p. p.
KITOMIS Dienomis 9:30 v. vak.
PENKTADIENIAIS 7 v. v.
WHFC—1450 kil.
6755 So. Western Avenue
Phone: GEOvehill 2242

Susirinkimai

Marquette Park. — Laisvadarių Sąjungos 23 kuopa laikys susirinkimą sekmadienį, spalio 25 d. parapijos svetainėje 2 valandą po pietų. Visi kuopos nariai ir labdarybės darbuotojai prašomi laiku susirinkti, nes yra svarbių reikalų svarstymui.

Valdyba

REMKITE "DRAUGĄ"

ALDONOS GRIGONIS
Koncertas
Sekmadienį,
LAPKR.-NOV. 1 d.

ALDONA GRIGONIS

LIET. AUDITORIJOJ
3133 South Halsted Street

Įžanga 85 centai, su taksais. Po programo bus šokiai. Visi esate kviečiami atsilankyti.

PAMOKOS
Anglų Kalbos
Lietuvių Kalbos
Knygvedystės
Stenografijos
Mašinėle Rašymo
Aritmetikos
Pilietybės
MOKSLO LAIKAS:
Nuo 9 ryto iki 3 po pietų ir nuo 7 iki 9 val. vakaro.
Amerikos Lietuvių Mokykla
816 W. 33rd Place, Chicago, Ill.

SKELBKITĖS "DRAUGE"

Plunksnų Kaldros
PADAROME IŠ JŪSŲ PATALŲ —
Kai perkate materiolą iš mūsų krautuvės— už tiktai $1.50
LANGAMS APDENGALAI — Drapes — pritaikomi VELTUI
Didelis Pasirinkimas
Ferankų, Draperių, Viršutinių Apdengalų Materiolo.
BECK'S DEPT. STORE, Inc.
3221-25 S. HALSTED ST.
Phone: YARDS 4778
Visas darbas ir prekės yra pilnai garantuota.

Gražiausias Pasirinkimas Jaunavedėms

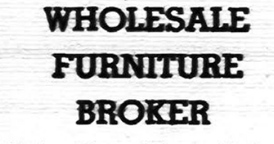

SUKNELIŲ PRIEINAMOMIS KAINOMIS

PILNAS PASIRINKIMAS SUKNELIŲ — SERMĖGŲ — SIŪTŲ IR KAILIŲ
Jaunavedėms Šyrai ir Suknelės
Mūsų Specialybė

Labai geros rūšies moterų kailiniai, kailukais papuoštais arba cloth kotai parsiduoda nužeminotomis kainomis.

ATEIKITE IR PATYS PAMATYKITE ŠIANDIEN:
PEOPLES CLOAK and BRIDAL SHOP
1711 W. 47th St. Yards 2588
Mrs. K. P. Dziubak ir Dačiš, Sav.

$100,000 STOCK LIQUIDATION PARDAVIMAS

SIŪTAI su dvejomis kelnėmis, 100% vilnoniai, $55.00 vertės "close out" kaina $22.00
Pirkite dabar ir sutaupykite pinigų.

VYRŲ ZIEMINIAI O'COATS, $29.50 vertės, parsiduoda dabar už $14.50

MOTERŲ IR MERGINŲ AUDEKLINIAI SPORT COATS. Puikiai pasiūti. Tikra vertė nuo $15.00 iki $35.00. Parsiduoda dabar nuo.. $9.75 iki $16.75

FUR COATS, $75.00 vertės, Parsiduoda po tiktai $29.00

VAIKŲ DRABUŽIAI, Vaikams 4 šmotų vilnoniai siūtai, $15 vert. nužemint. kaina $6.95 ir $8.95

MERGAIČIŲ KOTAI ir DRESĖS NEPAPRASTAI NUŽEMINTOMIS KAINOMIS. Dresės vertos $3.95, parsiduoda po tiktai $1.98

$15.00 vertės KOTAI, parsiduoda po tiktai $8.75

GABEL'S CLOTHING STORE
733 Maxwell St.
ATDARA KAS VAKARAS IR VISĄ DIENĄ SEKMADIENIAIS

WHOLESALE FURNITURE BROKER

Dining Room Sets — Parlor Sets — Bedroom Sets — Rugs — Radios — Refrigerators — Washers — Mangels — and Stoves.
Nationally advertised items.

ALEX ALESAUSKAS and SONS
FACTORY REPRESENTATIVE
6343 South Western Avenue, Chicago
Telefonas — REPUBLIC 6051

Paulina Russian and Turkish Baths
Savo Sveikatą Pagerinsite Atsilankydami į Šią Moderniška Lietuvių Įstaigą!
ELEKTRIKINIAI TREATMENTAI
Ultra-Violet Sunshine ir Infra Red Light Radiations, Swedish Massage ir Movements.
Moterims — Trečiadieniais.
Telefonas: VIRginia 9493
A. F. CZESNA, savininkas
1657 W. 45th St. .... Kamp. Paulina St.

PASKOLOS DAROMOS ANT PIRMŲ MORGIČIŲ!
STATYBAI — REMONTAVIMUI ARBA REFINANSAVIMUI
ant Lengvų Mėnesinių Išmokėjimų!
PANAUDOKITE PROGĄ DABARTINEMS ŽEMOMS NUOŠIMČIO KAINOMS.

Insured Protection for your Savings
3½% CURRENT RATE OF DIVIDENDS

TAPKITE FINANSINIAI NEPRIKLAUSOMI!
TAUPYKITE mūsų įstaigoje. Jūsų indeliai rūpestingai globojami ir ligi $5,000.00 apdrausti per Federal Savings and Loan Insurance Corporation. Mokame 3½%. Jūsų pinigai greitai išmokami ant pareikalavimo.
SENIAUSIA IR ŽYMIAUSIA LIETUVIŲ FINANSINĖ ĮSTAIGA
— 46 Metai Sekmingo Patarnavimo! —
KEISTUTO SAVINGS and LOAN ASSOCIATION
TEL. CALUMET 4118 Jos. M. Mozeris, Sec'y. 3236 SO. HALSTED ST.

CRANE COAL CO.

WEST VIRGINIA GENUINE POCAHONTAS
Kol dabartinis stakas dar neišparduotas, ir neturėdami vilties gauti daugiau tuojau, mes siūlome, tiesiog iš geležinkelio karo jums:
GENUINE POCAHONTAS, Mine run – labai lumpsuoti, tonas už tiktai $8.65
GENUINE POCAHONTAS, Pečiams dydžio — Tikras Bargenas..... $9.20
BLACK BAND LUMP anglys, labai geri kepimui pečiuose ir namų šildytuvams.. $10.50
Šios kainos perkant 4 tonus ar savirš
5332 SO. LONG AVE. TEL. PORTSMOUTH 9022

Lietuviai kariai kovoje už U. S. laisvę ir pavergtųjų išlaisvinimą

P. F. C. Albin L. Daujotas

Pvt. F. cl. Albin Leo Daujotas, gimęs 1920 m. balandžio 11 dieną, Cicero, Ill., baigė šv. Antano lietuvių parapijos pradžios mokyklą, jis pasižymėjo moksle ir baigė šią mokyklą su pagyrimu, taip pat pasižymėjo baseball žaidyme. Albin Leo Daujotas taip pat baigė St. Lords Business College (dviejų metų), vėliau baigė mechanikos Trades mokyklą ir po to gavo Taylor Forge darbą.

Pvt. F. cl. Albin Leo Daujotas išėjo į Dėdės Samo kariuomenę savanoriu 1941 m. rugsėjo 18 dieną ir gyveno Wallace kempėje, Tex. 1941 m. gruodžio 20 dieną išvyko į Hawaii. Albino tėvai — Joseph ir Agota Daujotas gyvena Ciceroje, Ill.

PACIFIKE IŠGELBĖTAS BOMBONEŠIS

U. S. naikintuvas išgelbėjo U. S. patrolinį bombonešį, kuris dėl sugedimo motoro turėjo nusileisti į jūras "kur tai Pacifike" Matosi ant lėktuvo užsikabinusi įgula, kuri visą naktį sėmė vandenį, kad lėktuvas nenuskęstų.

Konsekruotas vyskupas ukrainietis rytų apeigomis

Užvakar bazilijonų vienuolių vyresnysis kunigas Ambrose Senyshyn Chicagoje buvo konsekruotas vyskupu dėl ukrainiečių katalikų diocezijos Jungtinėse Amerikos Valstybėse.

Naujas konsekruotas vyskupas Ambrose Senyshyn bus vyskupo Konstantino Bohachevsky pagelbininku. Vysk. Bohachevsky gyvena Pittsburgh. Pa., ir yra ukrainiečių katalikų diocezijos Jungtinėse Amerikos Valstybėse valdytojas, dabar jis turės pakelbininką vysk. Senyshyn, kuris yra jauniausias iš vyskupų.

Vyskupo Senyshyn konsekracija buvo atlikta rytų apeigomis Šv. Nikalojaus bažnyčioje, Oakley blvd ir Rice str., kur jis yra klebonu. Konsekracijoje dalyvavo du arkivyskupai, 14 vyskupų, 17 monsignjorių. Benediktinų abatas, daugiau kaip 100 kunigų vakarų ir rytų (lotynų ir graikų) apeigų. Vyskupo konsekravimo apeigose iš lietuvių kunigų dalyvavo šie: Kun. J. Jančius, kun. J. Paškauskas, kun. M. Švarlys, kun. J. Dambrauskas, kun. J. Prunskis, kun. E. Abramavičius, kun. J. Mačiulionis ir kun. M. Urbonavičius.

Arkivyskupas Stritch naujai konsekruotam vyskupui padavanojo vyskupišką žiedą ir pektoralą.

Murine soothes, cleanses and refreshes irritated, reddened membranes caused by head colds, driving, winds, movies, close work, late hours. Free dropper with each bottle. At all Drug Stores.

SKAITYKITE "DRAUGĄ" PLATINKITE "DRAUGĄ"

JOS. F. BUDRIK, Inc.

Didelė Krautuvė

RAKANDŲ, RADIO, JEWELRY

Viskas po vienu stogu

3241 S. Halsted St.

Telephone: Ca'umet 7238

Budriko radio programos būna iš:

WCFL—1000 kil. stoties, sekmadienio vakare 9 val.

WHFC—1450 kil. stoties, ketvirtadienio vakare 7 val.

EVANSTON'E NUŽUDYTOS DVI MOTERYS

Užvakar (spalių 22 dieną) rasta nužudyta savo name Mrs. Lillian Galvin, 45 m., žmona Paul Vincent Galvin, ir jų tarnaitė Miss. Edna Sibilski, 28 m. Dviejų moteriškų lavonai buvo rasti jų name, kuris randasi Normandy pl., turtingoje šiaurės vakarų Evanston sekcijoje. Nužudytosios moters vyras, Paul Vincent Galvin, yra turtuolis, kuris taip pat yra of the Galvin Manufacturing Corp. galva

("Draugas" Acme telephoto)

Mrs. Paul V. Galvin, Motorola Radio Corporation prezidento, žmona rasta nužudyta kartu su jų tarnaite Galvin namuose, Evanston, Ill.

Gub. Dwight Green dalyvauja ryt įvykstančiame Šv. Jurgio parap. jubiliejiniame bankiete.

Grįžęs sūnus rado motinos ir tarnaitės lavonus

Abiejų nužudytų moterų lavonai vienas nuo kito gulėjo už keletos pėdų. Juos rado sūnus Robert Galvin, 20 metų amžiaus, grįžęs iš The American Television Institute, 433 E. Erie str., pamokų 6:45 val. vakare.

Kiekviena moteris buvo nušauta iš brauningo 45 kalibro. Mrs. Galvin šauta į nugarą ir matyti parako nudeginimai, o Miss. Sibilski kulka suvaryta į krūtinę. Abiejų moterų galvos buvo sudaužytos, muštos.

Nei ginklų, nei patronų nerasta, tik rasta kulka Mrs. Galvin suknėje, o iš Miss. Sibilski gydytojas kulką išėmė.

Dr. Carter sako, kad moterys buvo nužudytos prieš septynias valandas, kada jų lavonai buvo rasti.

Capt. Peter Geishecker, of the Evanston police, pasakė kad užvakar rytą 10:45 laikai nebuvo išimti, kad laiškanešys įmetė kitus laiškus.

Kada atvyko policija, tai durys ir langai buvo uždanstyti.

Ką pasakoja sūnus

Kada sūnus Robert Galvin grįžo iš mokyklos vakare, jis paskambino, bet niekas neatsiliepė. Tada jis į vidų įėjo savo raktu. Name buvo tamsu. Pažiūrėjo virtuvėje — nieko nerado. Įeina į gyvenamąjį kambarį, užžiebia šviesą ir pamato savo motinos ir tarnaitės lavonus. Baisus vaizdas!

Robert Galvin pareiškė, kad jo motina devėjo kasdien brangų žiedą ant rankos ir aukskarus, bet jų nebuvo ant rankos.

Ponų Galvin šuo laisvai bėgiodavo, bet jo nesimatė. Sūnus Robert Galvin išgirdo šunies staugimą, jis šunį rado surištą ir įmestą baismente.

Paul V. Galvin buvo išvykęs į Washington radio biznio reikalais, jam buvo pranešta apie šį įvykį ir jis tuo jau grįžo į namus.

Tarnaitė jau šešeri metai kaip čia dirbo

Miss. Sibilski pas ponus Galvin jau šešeri metai kaip tarnavo. Paprastai ketvirtadienį ji turėdavo liuosdienį, bet šį ketvirtadienį dirbo, nes norėjo turėti kitą laisvą dieną, kad dalyvautų sesers vestuvėse.

Miss. Sibilski tėvas, Adolph, kuris turi daržovių farmą Skokie, atvyko ketvirtadienio vakare, 7:30 p. m., į Galvin namus, su savo žmona, Lena, ir dukterimi, Ruth, 23 m., kurios vestuvės turėjo įvykti šiandien. Tėvai atvyko pasiimti dukters Edna, kad ji padėtų pasiruošti vestuvėms, bet rado jos lavoną.

Galvin buvo pirmiau apiplėšti

Policija atsimena, kad Galvin ir jo žmona buvo apiplėšti 1940 m. liepos 27 dieną dviejų maskuotų banditų ir iš jų banditai atėmė už $16,000 brangenybių. Jie tada važiavo į namus ir juos pakely sekė banditai. Tada jie pasukė savo draugo namų link, jų karas buvo sulaikytas ir banditai juos apiplėšė. Tada banditai atėmė iš Lillian Galvin deimanto žiedą, $10,000 vertės, $3,000 vertės deimantinius bransolėtus ir $3,000 vertės sapirio bransolėtus ir iš Mr. Galvin atėmė $2.00.

Jei žmogus leistų veikti

Niekas nežino, ką Dievas padarytų iš žmogaus, jei jis leistų veikti Dievui. (P. De Ravignau).

GERKIT TIK GERĄ ALŲ, padarytą Chicagoj. Visi geria ir mėgsta **AMBROSIA Alų**, bet, prie to, išdirbėjai nusprendė padirbti dar geresnį alų, kurį užvardino **NECTAR**. Šis Alus yra pagamintas iš importuotų pirmos rūšies produktų.

LEO NORKUS, Jr.

DISTRIBUTOR OF

Ambrosia & Nectar BEERS

Urmo (wholesale) kainomis pristato į alines ir kitas įstaigas. Visuomet kreipkitės pas NORKŲ, kur gausite greitą ir teisingą patarnavimą.

2259 W. Cermak Rd. Tel. Monroe 0808

Taisyklės, kurios nurodo kaip prižiūrėti guminius daiktus

Gerai prižiūrėkite tuos savo guminius kaličšus, kurie ligi šiol buvo sumesti į spintas (closets), jie sudaro Amerikos karo gumos kiekio dalį.

Šiandieną tai skaitosi patriotine pareiga gerai prižiūrėti guminius kaliošus. Valdžia duoda patarimų kaip juos ilgiau užlaikyti. —

1. Padėkite kaliošus ir kitus guminius batus į sausą, tamsią vietą, popiera prikimšus.

2. Nedėkite guminius daiktus arti radiatorių, karšto vandens vamzdžių arba kito apšildymo įrengimo. Karštis išdžiovina gumą ir ji plyšta.

3. Plaukite guminius batus su muilu ir vandeniu. Nuimkite nuo jų smalą, alie jų ir kitus nešvarumus. Nevartokite taip vadinamus "dry-cleaning" skyščius, nes susilpnina gumą ir siūlės gali suirti.

4. Tuojaus pataisykite guminius daiktus. Paprastai klijai arba cementai nesukli juos gumą, bet specialus cementas arba kiti gumai sutaisyti daiktai, kaip tai, kuriuos randame "padangų pataisymo baksiukę" yra tinkami. Jeigu negalima gauti reikalingos pataisymo medžiagos, nuneškite batus pas kurpių ir jis tinkamai pataisys.

Aplink mus

× **Kun. J. Valantiejus**, Waterbury, Conn., lietuvių parapijos klebonas, vakar atvyko į Chicagą dalyvauti Šv. Jurgio parapijos auksinio jubiliejaus iškilmėse.

× **Kun. I. Albavičius**, Šv. Antano parapijos klebonas, jau sugrįžęs namo ir jaučiasi gana gerai. Tikisi sekmadienį užeiti ir į parapijos salę pažiūrėti bazaro užbaigimo. Parapijonai džiaugias klebono pasveikimu.

× **Brolis Jonas Peldžius**, "Draugo" spaustuvės užvaizda, užvakar dirbdamas prie didžiulio automatinio preso sužeidė ranką: sulaužytas kairėsės rankos mažas pirštas ir sužalotas delno kraštas.

× **Triukšmingа pabaiga** bus Šv. Antano parapijos bazare šeštadienį ir sekmadienį. Arčiau ir toliau gyvenantieji parapijonai kviečiami atsilankyti. Kun. Ig. Albavičius irgi tikisi dalyvauti bazaro užbaigoj.

× **Emily Miciūnas**, sesuo kun. Antano Miciūno, MIC., ir duktė gerai žinomų brightonparkiečių, dar randasi Šv. Kryžiaus ligoninėje po operacijos. Bet, gal, sekmadienį, spalio 25 d., jau grįš namo pas tėvelius.

× **Šv. Mykolo parapijos** bazarui beliko tik du vakarai: šeštadienio ir sekmadienio, spalio 25 d. Sekmadienio vakare bazaras baigsis dideliu triukšmu, dalyvaujant visiems parapijonams iš arti ir toliau. Klebonas kun. J. Šaulinskas tikisi tą vakarą su visais pasimatyti.

× **Chicago gyvenantieji krakiškiai** organizuoja klubą. Tuo tikslu spalio 24 d., Gramonto salėj, 4535 South Rockwell St., rengiamas draugiškas vakaras ir kviečiami visi krakiškiai atsilankyti.

× **Antanas Putis**, veiklus jaunimo tarpe, narys Liet. Vyčių 36 kp. ir Ateitininkų draugovės, šaukiamas už kelių dienų išvyks į kariuomenę. Iš profesijos jis yra virėjas. Pastaruoju laiku Morrison viešbuty buvo vienas virėjų.

× **J. Gedminienė**, žinoma Brighton Park veikėja, buvo užprašius kelias Mišias šv., inimant ir sumą, sekmadienį, lapkričio 15 d. Kadangi tą dieną įvyks Federacijos konferencija, ir pageidauta ji pradėti pamaldomis, prašoma J. Gedminienė vienerias šv. mišias iškėlė į ktią dieną, o sumą užleido Federacijai. Apskritis jai už dėkoja.

× **Ignas ir Paulina Kazakauskai-Kass**, Gage Park apylinkės gyventojai, vakar minėjo 25 metų vedybinio gyvenimo sukaktį. Rytoj savo namuose rengia puotą giminėms ir draugams pavaišinti. Ig. Kazakauskas yra brolis žinomo biznieriaus Jono Kazakausko, savininko didelės jewelry krautuvės adresu 4216 Archer Ave.

Sučiuptas iš Illinois kalėjimo pabėgęs plėšikas, kuris pažįsta Touhy

Iš New York praneša, kad pereitą ketvirtadienį po dviejų įstaigų apiplėšimo buvo sučiuptas Eddie James, kuris buvo pabėgęs iš Pontiac (Ill.) kalėjimo, šiais metais, liepos 16 dieną.

Eddie James, kitaip dar vadinasi Edward Morgan, buvo pagautas policijos ir pas jį rasta pistoletas ir $475.

Išdavė veidas

Pereitą ketvirtadienį E. James atėjo į vieną Loan firmą apsiginklavęs ir savo veidą buvo uždengęs juoda skepetaite (nosine) ir jis priėjo prie Joseph Roos ir pareikalavo pinigų, plėšikui buvo atiduota $300, plėšikas dingo.

Ross ir dvi jaunos moterys darbininkės tuojau prišoko prie lango ir pamatė James veidą, nuo kurio jis jau buvo nusiėmęs skepetai tę, plėšikas sėdo į automobilį ir nuvažiavo.

Antrame apiplėšime pakliuvo

Dvidešimt minučių po šio apiplėšimo, James jau buvo ofise of the Household Finance Corporation in Brooklyn ir čia jis pagrobė iš Thomas Harris, 29 m., manedžerio, $175. Policijos radio automobilis pamatė James automobilį ir jis čia buvo sučiuptas.

James prisipažino policijai, kad jis New York atvykęs prieš mėnesį ir gyveno furnished room. James užsigina, kad jis yra Roger Toughy gengės narys, bet sakosi, kad jis pažįsta Touhy, kuris pabėgo vėliau iš Stateville kalėjimo, Ill.