..."and that government of the people, by the people, for the people, shall not perish from the earth."

—Abraham Lincoln

DRAUGAS

THE LITHUANIAN DAILY FRIEND

DRAUGAS
The Lithuanian Daily Friend
PUBLISHED BY THE LITHUANIAN CATHOLIC PRESS SOCIETY
2334 So. Oakley Ave., Chicago, Illinois
Telephone Canal 8010—8011

The most influential Lithuanian Daily in America

No. 297 | 3c a Copy | Chicago, Ill., Ketvirtadienis, Lapkričio (Nov.) 12 d., 1942 | Kaina 3c | Vol. XXVI

Ašis užėmė visą Prancūziją

Dabar Vidužėmio jūra ir Afrika virsta didelių kautynių sritimi

Vokiečių ir italų kariuomenė pasiųsta Tunisijon ir Korsikon

LONDONAS, lapkr. 11.— Vidužemio jūra tarp Afrikos ir Europos virsta didelių kovų sritimi. Ten susirems sąjungininkų laivynai su ašies laivynais. Nereikia abejoti, kad sąjungininkai laimės. Bet bus reikalinga daug žmonių aukų, nes ašis griebiasi galutinų desperatiškų žygių.

LONDONAS, lapkr. 11.— Ministras Churchill parlamente kalbėdamas pareiškė, kad kai Hitleris užgrobė visą Parncūziją, antrasis frontas Europoje bus veikiau sukeltas. Jis sakė, kad artimiausiomis dienomis reikia laukti didelių ir svarbių įvykių.

LONDONAS, lapkr. 11.— Po trijų parų atkaklių kovų už Casablanca miestą ir uostą, prancūzų Moroko, pagaliau prancūzai pasidavė amerikiečiams.

LONDONAS, lapkr. 11.— Neturima žinių, kur yra dingusi prancūzų vyriausybė su maršalu Petain ir Lavaliu, kai vokiečiai užėmė Vichy.

LONDONAS, lapkr. 11.— Vokiečių radijas praneša, kad britai paėmė savo karo tarnybon visus prancūzų karo laivus Alexandria, Egipte.

LONDONAS, lapkr. 11.— Iš Berlyno per radiją pareikšta, kad neokupuotoj Prancūzijoj visi amerikiečiai internuojami.

LONDONAS, lapkr. 11.— Iš Madrido radijuoja, kad į Gibraltarą vis daugiau karo laivų ir transportų suplaukia iš Atlanto.

LONDONAS, lapkr. 11.— Gauta žinių, kad vokiečių ir italų kariuomenė oriniais transportais pasiųsta į prancūzų koloniją Tunisiją. Taip pat yra žinių, kad italų kariuomenė užėmusi prancūzų salą Korsiką.

LONDONAS, lapkr. 11.— Hitlerio nuosprendžiu vokiečių ir italų kariuomenės šiandien užima visą neokupuotą Prancūzijos dalį.

Kiek anksčiau iš Vichy per radiją pranešta, kad maršalas Petain protestavęs prieš Hitlerio žygius. Paskiau pranešta, jis pareiškęs, kad prancūzų kariuomenei jis paliekąs laisvą valią veikti taip, kaip yra tinkamiau. Jei tas tiesa, tad, rasi, prancūzų kariuomenė, ypač Afrikos kolonijose, pereis sąjungininkų pusėn ir nusisuks prieš ašį.

Užimdamas visą Prancūziją Hitleris sutrypė jo paties prieš pustrečių metų padarytą paliaubų sutartį su Prancūzijos vyriausybe.

Iš Paryžiaus per radiją pranešta, kad dėl paliaubų sutarties neigimo Hitleris teisinasi kaltindamas sąjungininkus. Sako, Amerika su Anglija agresijos keliu susimetė prieš prancūzų kolonijas Afrikoje.

LONDONAS, lapkr. 11.— J. A. Valstybių ekspedicinės armijos jau užėmė kuone visas prancūzų valdomos Afrikos—Moroko ir Algerijos—pakrantes.

Anot apturimų žinių, armijos paskirstytos į dalis. Vienos jų paliktos kontroliuoti užimtus miestus ir uostus, kitos pasiųstos Afrikos gilumon nuslopinti Vichy vyriausybės kariuomenės dalinius, išmėtytus svarbesnėse strateginėse vietose.

Iš Algerijos pakrančių keletas amerikiečių gausingų kolonų susimetė žygiuoti Libijos link. Vienos jų žygiuoja aplink Tunisiją, kitos—bando drožti stačiai per šį prancūzų valdomą kraštą į Tripolitaniją (Libijai priklausančią teritoriją). Tenai norima užklupti gen. Rommelio jėgų iš Egipto fronto atsimetusias liekanas.

Gauta žinių, kad gen. Rommelis Libijoje šaukias greitosios pagalbos. Taip pat yra žinių, kad Italijos karo laivai siunčiami į Tunisijos pakrantes ir planuojama Tunisijon siųsti dar ir italų kariuomenė.

Didelis sąjungininkų konvojus Gibraltare

MADRIDAS, lapkr. 11.— Iš La Linea pranešta, kad iš Atlanto Gibraltaran vakar atvyko didelis laivų konvojus, kurį sudarė britų lėktuvnešis Furious, 6 naikintuvai ir 22 dideli prekiniai laivai. Visi laivai apsistojo įlankoje. Konvojų saugojo 14 amerikoniškų bombonešių.

Vakar taip pat iš Gibraltaro 36 amerikiečių ir britų karinių lėktuvų išskrido dviem dalimis—vienas rytų, kita vakarų link.

Gibraltaro uoste stovi kruizeriais ir naikintuvais apstatytas britų kovinis laivas Nelson.

Rommelis prarado 59,000 vyrų

LONDONAS, lapkr. 11.— Ministras pirmininkas Churchillis šiandie parlamente pranešė, kad gen. Rommelio ašies armija Egipte neteko 59,000 vyrų nukautais, sužeistais ir nelaisvėn paimtais.

Haiti nutraukė santykius su Vichy

PORT-AU-PRINCE, lapkr. 11.—Haiti vyriausybės užsienio ofisas paskelbė, kad ši respublika nutraukia diplomatinius santykius su

AMERIKIEČIAI SUTRIUŠKINO PASIPRIEŠINIMĄ

("Draugas" Acme telephoto)

Casablanca, didžiausias prancūzų Morocco miestas, kur prancūzai labiausiai priešinosi, pasidavė amerikiečiams, kai amerikiečių žemės, oro ir laivyno jėgos apgulė šį miestą.

Prezidentas pagerbė kare žuvusiuosius

WASHINGTON, lapkr. 11. — Šiandien minint 1918 metų Paliaubų Dieną prezidentas Rooseveltas aukštųjų pareigūnų lydimas atlankė Nežinomojo Kareivio Kapą Arlingtono kapuose ir pagerbė žuvusiuosius pirmąjam ir šiandieniniam pasauliniam kare.

Prezidentas pareiškė, kad ne veltui amerikiečiai šiandie guldo galvas. Barbarizmas bus sutriuškintas ir laisvė pasauliui bus grąžinta.

Maskva praneša, vokiečiai rengias naujiems žygiams

MASKVA, lapkr. 11.— Visu Rusijos karo frontu kariniai veiksmai kaip ir apsistoję. Tik kai kuriuose baruose, daugiausia Kaukazo fronte, vokiečiai rodo gyvumo. Tačiau jų atakos atmušamos.

Sovietų sluoksniuose sprendžiama, kad, regis, vokiečių jėgos papildomos atsargomis ir pergrupuojamos. Tuo būdu vokiečiai rengiasi kokiam nors naujam žygiui—ofensyvai. Raudonosios armijos vadovybė atsidėjusiai budi. Pasirengusi kad ir smarkiausias vokiečių atakas atremti.

Karalius įvertina Egipto fronto vadą

LONDONAS, lapkr. 11.— Anglijos karalius pagerbė leit. gen. Bernard Law Montgomery, aštuntosios britų armijos vadą, kurio pastangomis Egipte sunaikinta ašies armija.

Montgomeriui pripažinta pilno generolo ranga ir dekoracijos.

Buvęs ambasadorius Grew pareiškia, kad Japonija yra galinga

Japonams nugalėti Amerikai reikės nepaprasto pasiaukojimo

NEW YORK, lapkr. 11.— Joseph C. Grew, buvęs U.S. ambasadorius Japonijai, vakar čia pareiškė, kad Japonija yra galinga — stipriausia pasauly valstybė. Anot Grew, Japonija yra stipri techniniai, fiziniai, kariniai ir psychologiniai.

Jis sako, kad Japonija gali būti nugalėta tik kurios nors kitos fiziškai ir moraliniai stipresnės valstybės. Ši stipresnė valstybė bus Amerika. Bet reikės nepaprastų pastangų prilygti Japonijai.

Buvęs ambasadorius sako, kad jis ilgai gyveno Japonijoje ir su ja giliai susipažino. Tad jis ir pasakoja daugiau nieko, kaip tik teisybę. Amerika turi žinoti, kas iš tikrųjų yra Japonija.

Šiandie Japonija yra daugiausia reikalinga nieko daugiau, kaip tik laiko. Be niekur nieko praleisti vieną dieną yra lygu, kad netekti vieno laivo. Tad Amerika turi veikti. Dėl Amerikos neveiklumo Japonija darosi stipresnė.

Anot Grew, Japonijoje praplitusi nuomonė, kad Amerika kariniai yra silpna, nes pas amerikiečius nesama pasiaukojimo.

BUY UNITED STATES DEFENSE BONDS AND STAMPS

Birželio mėnesį sudaryti planai

WASHINGTON, lapkr. 11. —Prez. Rooseveltas spaudos konferencijoje iškėlė aikštėn, kad karo ekspedicijos į Afriką planai buvo sudaryti praeitą birželio mėnesį prezidento su ministru pirmininku Churchilliu. Tas, sako, nutarta vietoje antrojo fronto iškėlimo Europoje.

Danija dedasi su nacių Vokietija

STOKHOLMAS, lapkr. 11. —Danijos vyriausybė, kuri nacių kontroliuojama, išleido pareiškimą, kad Danija griežtai laikosi Hitlerio vadovybės ir bendrai su naciais darbuojasi už naujosios santvarkos Europoje įvedimą.

Britų kaštais bus atstatyta Malta

LONDONAS, lapkr. 11.— Anglijos vyriausybė parlamente iškėlė sumanymą, kad kad ji pasiryžusi Malta salai skirti 40 milijonų dolerių pokariniam salos atstatymui.

Kaip žinoma, ašies bombonešių sala išgriauta.

Tunisija nepriešinga U. S. kariuomenei

LONDONAS, lapkr. 11.— Britų Broadcasting Corporation nugirdo per radiją pranešimą vokiečių kariuomenei Afrikoje. Pažymėta, kad Tunisijos monarchas pripažino Amerikos kariuomenei leidimą per tą prancūzų koloniją žygiuoti Libijos link

Maršalas Petain pašalino Darlan

VICHY, Prancūzija (per radiją), lapkr. 11. — Neokupuotos Prancūzijos vyriausybės galva maršalas Petain kalbėjo per radiją. Jis pranešė prancūzams, kad nesant apsaugos ministrui adm. Darlan, kurs išvyko į Algiers, Afrikoje, ir apie jį nieko negirdima, jis pats, Petain, užima valstybės apsaugos pareigas.

Maršalas pareiškė, kad jis apgaili šiandieninius skaudžius įvykius, kurių buvo manęs nesulaukti.

Ragino prancūzus, kad jie ramiai laikytusi, kad jie pasitikėtų juo, maršalu, kuriam niekas daugiau nerūpi, kaip tik Prancūzijos likimas.

Maršalas pagerbė prancūzų kariuomenę, laivyną ir oro jėgas dėl ištikimumo jam ir Prancūzijai.

Jis nepasakė, kad adm. Darlan yra pakliuvęs amerikiečių nelaisvėn Algierse.

Darlan gal pasimes su Vichy valdžia

LONDONAS, lapkr. 11.— Čia spėjama ir atvirai kalbama, kad paimtas amerikiečių nelaisvėn Vichy vyriausybės apsaugos ministras adm. Darlan, regis, pasimes su maršalo Petain ir Lavalio vyriausybe ir pereis sąjungininkų pusėn.

Iš Berlyno per radiją praneša, kad adm. Darlan seniau buvo įtariamas kaipo nepatikimas asmuo Vichy vyriausybėje. Sakoma, jis buvo susinešęs su prancūzų generolu Giraud, pabėgusiu iš vokiečių karo nelaisvės. Šis generolas iš pradžių buvo apsistojęs neokupuotoj Prancūzijoj. Paskiau nuvykęs Anglijon, o dabar atsidūręs prancūzų Afrikon su Amerikos ekspedicija. Gen. Giraud dabar Afrikoje darbuojąsis sąjungininkų pusėje. Tad, regis, ir adm. Darlan su juo kartu veikias prieš ašį.

Kubos prezidentas atvyks Washingtonan

WASHINGTON, lapkr. 11. — Valstybės departamentas paskelbė, kad Kubos prezidentas Fulgencio Batista gruodžio 8 d. atvyks Washingtonan konferuoti su prezidentu Rooseveltu.

LONDONAS. — Kovojančių prancūzų gen. de Gaulle per radiją paragino visą prancūzų tautą vieningai sukilti prieš nacius. Sako, dabar yra momentas nusikratyti naciais.

J. A. VALSTYBĖMS UŽTEKS 9,700,000 KAREIVIŲ

WASHINGTON, lapkr. 11. — Prez. Rooseveltas vakar apskaičiavo, kad iki 1943 metų galo J. A. Valstybėms užteks 9,700,000 vyrų visų ginkluotų jėgų. Ir jis turi vilties, kad karą laimėti gal daugiau nė nereikės.

1943 metų gale, arba 1944 metų pradžią, anot prezidento, armija turės 7,500,000 vyrų, laivynas iki 1,500,000 vyrų, o kiti sudarys pakrančių sargybą, marynus ir kitas saugumo tarnybas.

Prezidentas sakė, kad dabar armijoje yra apie puspenkto milijono vyrų. Bet armija palaipsniui bus didinama. Kai bus atsiekta 7,500,000 vyrų, sako, to skaičiaus pakaks laimėti karą.

Didinant armijos skaičių svarbiausioji pareiga yra žiūrėti, kad armija būtų visakuo tinkamai aprūpinta, ypač kad ji turėtų pakankamai ginklų.

Anot prezidento, šiandien laivyne yra apie vienas milijonas vyrų. Tad dar reikės apie pusė milijono.

Gal Libijoje atsisuks prieš britų armiją

BERLYNAS (per radiją) lapkr. 11.—Vokiečių vyriausioji vadovybė praneša, kad atsimetusios iš Egipto gen Rommelio jėgos Libijoje koncentruojamos ir, matyt ten atkakliai pasipriešin britų aštuntąjai armijai. Pareiškia, kad ne viskas yra tiesa, ką britai iš Cairo praneša.

Smagus vaidinimas spaudos dienai

Visomis išgalėmis remkime savo lietuviškus laikraščius. Juos skaitydami žmonės išmoks branginti laisvą Amerikos šalį, kurioje gyvena ir mylėti Lietuvą, kuri išugdė mūsų tėvus ir prosenelius.

Yra žmonių, kurie nė nežino, kokie tie laikraščiai yra, ką jie atstovauja, kuo jie rūpinasi. Paprašyta Amerikos lietuvaitė — poetė Urš. Gurkliūtė - Gudienė eilėmis parašė tam pritaikintą veikalėlį. Jis labai tinka spaudos dienos pajvairinimui. Atatinkamai aprengti berniukai ir mergaitės, su atatinkamu užrašu ar su atatinkamu laikraščiu rankose pasirodo scenoje, padeklamuoja jam skirtą posmelį, o programos vedėjas ar vietos kunigas paaiškina apie ką tas laikraštis rašo, kaip dažnai išeina kiek kaštuoja, kur leidžiamas, kas redaktorius, kur galima užsisakyti. Geriausia, kad tam tyčia parinkti žmonės tarp susirinkusių, o ir visoj parapijoj, paieškotų naujų prenumeratorių.

Naciai savo geležiniu batu užspaudė laisvą mūsų spaudą Lietuvoje, parodykime, kad laisvoje Amerikos šalyje gyvenantieji laisvi lietuviai moka su dvigubu uolumu darbuotis dėl savos spaudos. Ruoškime spaudos dienas, sukelkime susidomėjimą mūsų mielais laikraščiais!

K. J. Prunskis

Laikraščių paradas

Draugai ir draugės — laikraščiai.
Visi išlyskit iš kampų
Ir pasirodykit nūnai,
Kokių kas esat pažiūrų.

"Draugas"

Esu Draugas aš visų
Ir senelių ir jaunų.
Kas mane kasdien skaitys,
Tam šviesi bus ateitis.

"Darbininkas"

Esu tvirtas Darbininkas
Ir nemėgstu būti dykas,
Dirbu naudai aš kitų,
Mylimųjų lietuvių.

"Laivas"

Esu Laivas geležinis,
Vežu žmones susodinęs,
Kol pasieksiu, o lelija,
Tą žvaigždėtą karaliją.

"Studentų Žodis"

Aš Studentų esu Žodis
Rimtai kalbu atsigodęs,
Matau kas pasauly dedas,
Aš moksleivių tikras vadas.

"Muzikos Žinios"

Aš gi Muzika ir Žinios,
Manęs klauso minių minios.
Mano stygos Erdvę siekia,
Už Mėnulio nusidriekia.

"Garsas"

Aš gi Garsas ne vaikiukas,
Mano balsas išdidus;
Esu sargas Angelukas,
Saugau apdraustus narius.

"Šv. Pranciškaus Varpelis"

Aš Varpelis toks mažiukas,
Tik atrodau skambalukas.
Mano balsą kas išgirsta,
Tas niekuomet neužmiršta.

"Lietuvių Žinios"

Lietuvių Žinias skaitykit
Ir tautybę išlaikykit.
Sužinosit kas čion dedas,
Taipgi Lietuvai kaip vedas.

"Moterų Dirva"

Aš Moterų Dirva meili
Ir visuomet esu daili.
Moterystėj likau tvirta
Ir tarp vyrų net pagirta.

"Šv. Kaz. Akad. Aidai"

Aš Aidai pilnos gyvybės,
Pumpurėlis nekaltybės,
Kurs pavasarį išsprogsta,
Rudens laike vaisius noksta.

"Amerika"

Aš Amerika garbinga,
Mán liuosybės nepristinga
Mano vardas, mano žodis,
Dvi tautybes jums parodys.

"Vytis"

O aš Vytis vis jaunukas,
Ir atrodau vis žaliukas.
Mano obalsis: Ei Vyčiai,
Dievui, Tautai ir Bažnyčiai!

Užbaigiant

Esu vyras vidutinis,
Pabučiuosiu apkabinęs
Katrie manęs paklausysit,
Ir šiuos laikraščius skaitysit

Urš. Gurkliūtė-Gudienė

Gerai veikia lietuviškosios akademijos

(LKFSB). Šv. Kazimiero Seserų vedama mergaičių akademija Čikagoje turi 500 auklėtinių, Seserų Pranciškiečių vedama mergaičių akademija Pittsburghe turi daugiau kaip 200 auklėtinių ir Seserų Kazimieriečių akademija su pensionatu Juozapo Marijos Viloje ties Philadelphia turi 25 auklėtines.

"AŠIES" BELAIS VIAI EGIPTE

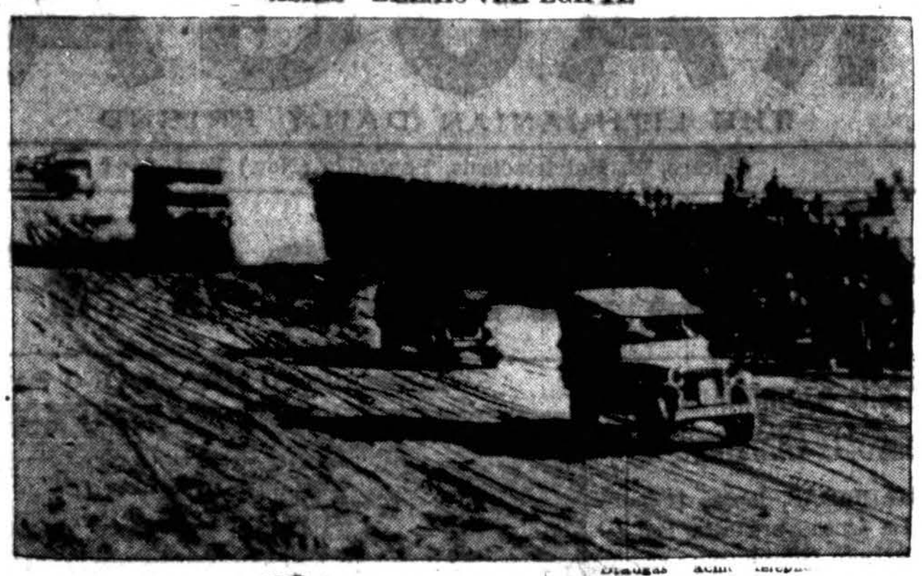

Nesuskaityti tūkstančiai vokiečių ir italų karių buvo paimta belaisvėn Egipte. Jie eina užpakalyje, kada sutiko sąjungininkų jėgas, bevejančias Rommel kariuomenę, kuri uždusus bėga.

MŪSŲ GYVENIMAS IR DARBAI

Koncertas-teatras

Waterbury, Conn. — Taikos ar karo metas, jaunimas vis dirba Dievui ir Tėvynei, tautai ir Bažnyčiai.

Sekmadienį, lapkričio 15 d., įvyksta 19 metinis Šv. Juozapo parapijos naudai rudens koncertas-teatras kompozitoriaus A. Aleksio vadovybėje. Dainuos mergaičių studenčių choras, mišrus parapijinis choras, Moterų Sąjungos choras, solistai-solistės. Scenoje bus suvaidinta trys smagūs vaizdai — "Gudri Čigonė", "Adolfas ir Abraomas", "Tūzas ir Arbūzas". Po programos bus šokiai.

Ir dainuojančio jaunimo eilės retėja. Jau daugelis choristų Dėdės Samo tarnyboje. Mes jais didžiuojamės, kad jie taip garbingai tarnauja mūsų tautai ir šaliai. Mes jų neužvilsime tik uolesne darbuote visur ir visuomet paremsime. Galingoji malda juos apsaugos. O kol jie sugrįš, tai mūsų bažnytėlėje kaip skambėjo taip ir skambės malonūs šventosios giesmės aidai Dievo garbei bei maldaujančių širdžių suraminimui.

Brangiąją mūs visuomenę nuoširdžiai kviečiame skaitlingai atsilankyti į šį jaunimo tikrai gražų parengimą

Lyra

Jei gali, duok išmaldą; jei negali duoti išmaldos, pasakyk nors švelnų, malonų žodį. (Herrick).

SKELBKITĖS "DRAUGE"

RICH yet Mild!
KRAFT VELVEETA
... this cheese food that's digestible as milk itself!
SPREADS! SLICES! TOASTS! MELTS PERFECTLY!

Stiprėja bendradarbiavimas tarp lietuvių, latvių ir estų

(LKFSB). Naujorke vyksta pasikalbėjimai tarp vadovaujančių asmenų iš lietuvių, latvių ir estų visuomenės, svarstoma galimybės sudaryti Baltijos Valstybių Studijų ir Bendradarbiavimo Komitetas, kurs suderintų visų šių trijų tautų pastangas kovoje dėl laisvės, ugdytų politinį, ekonominį ir kultūrinį bendradarbiavimą, bendromis jėgomis organizuotų pagalbą trijų kraštų tremtiniams, prisidėtų prie svarstymo Naujosios Europos planų, drauge palaikydami ryšį su atatinkamomis įstaigomis, kurios planuoja būsimąją naują pasaulio santvarką.

RED—ITCHY—SCALY
ECZEMA
Effective Home Treatment Promptly Relieves Torture!
First applications of wonderful soothing medicated Zemo—a doctor's formula—promptly relieve the intense itching soreness and start *at once* to help heal the red, scaly skin. Amazingly successful for over 30 years! First trial of marvelous clean, stainless *liquid* Zemo convinces! All drug stores. Only 35¢.
ZEMO

WOLK STUDIO
1945 West 35th Street
The Noted Wedding Photographer for over 30 years
AIR CONDITIONED STUDIO FOR YOUR COMFORT
MUSIC MODERN COMPLETE ADVANCED PHOTOGRAPHY LOWEST POSSIBLE PRICES
PHONE LAFAYETTE 2813

Būkit Malonūs SAVO AKIMS!
Tik viena pora akių visam gyvenimui. Saugokite jas, leisdami išegzaminuoti jas moderniškiausia metoda, kuria regėjimo mokslas gali suteikti.
35 METAI PATYRIMO
pritaikime akinių, kurie pašalina visą akių įtempimą.
Dr. John J. Smetana
Dr. J. J. Smetana, Jr.
OPTOMETRISTAI
1801 So. Ashland Avenue
Kampas 18-tos
Telefonas: CANAL 0523, Chicago
OFISO VALANDOS:
Kasdien 9:30 a. m. iki 8:30 p. m.
Trečiad. ir Šeštad. 9:30 a. m. iki 7:00 p. m.

DR. SELMA SODEIKA, O. D.
AKIS ISTIRINĖJA
AKINIUS PRITAIKINA
Ofise randasi kiti pataisymo metodų įrengimai akims, kurioms akinių pagelba neužtenka.
VALANDOS:
Nuo 10 iki 5 val. kas dieną. Antradienio ir ketvirtadienio vakarais.
137 No. Marion Street
Oak Park, Illinois
(Prie kampo Lake St.)
Telephone: — EUCLID 908.
— REZIDENCIJA —
1441 So. 50th Ave., Cicero, Ill
Tel.: Cicero 7881

DR. G. SERNER
LIETUVIS AKIŲ GYDYTOJAS
25 metų patyrimas
Tel. Yards 1829
Pritaiko Akinius. Kreivas Akis Ištaiso.
Ofisas ir Akinių Dirbtuvė
3401 SO. HALSTED ST.
kampas 34th St.
Valandos nuo 10 iki 4, nuo 6 iki 8
Trečiad. ir Sekmad. pagal sutartį

ADVOKATAS
WHITNEY E. TARUTIS
ADVOKATAS
Centrinis Ofisas:
3133 S. HALSTED ST.
(Lietuvių Auditorijoje)
VALANDOS: Nuo 1-mos iki 8-tos valandos vakare.
Telefonas CALumet 6877
134 N. LA SALLE ST.
Room 2014 Tel. STAte 7572

A. A. SLAKIS
ADVOKATAS
7 So. Dearborn St.
Room 1230
Ofiso Tel. Central 1824
Valandos: 9 ryto iki 4 popiet.
Kitomis valandomis pagal sutartį

DR. VAITUSH, OPT.
LIETUVIS
Mano 20 metų praktikavimas jūsų garantavimas
Optometrically Akių Specialistas
Palengvina akių įtempimą, kurie esti priežastimi galvos skaudėjimo, svaigimo, akių aptemimo, nervuotumo, skaudamų akių karštį, atitaiso trumparegystę ir toliregystę. Prirengia teisingai akinius. Visuose atsitikimuose egzaminavimas daromas su elektra parodančia mažiausias klaidas. Speciali atyda atkreipiama į mokyklos vaikus. Kreivos akys atitaisomos.
VALANDOS: nuo 10 ryto iki 8 v. vak. Seredomis nuo pietų, o Nedėliojį pagal sutartį.
Daugely atsitikimų akys atitaisomos be akinių. Kainos pigiau kaip pirma.
4712 South Ashland Av.
Phone YARDS 1283

LIETUVIS DAKTARAS
OPTOMETRISTAS
Pritaikina akinius atsakomingai ir prieinamą kainą.
JOS F. BUDRIK
KRAUTUVĖJE
3241 So. Halsted St.
Telefonas:
Calumet 4591
DĖL RADIO PATAISYMO
PASAUKITE:
YARDS 2092

NEW VICTORY HOSPITAL
Po nauja vadovyste.
Naujai išdekoruota ir įrengta.
24 val. patarnavimas
VICTORY HOSPITAL
828 W. 35th PLACE
Phone: YARds 2330
Pilnai Įrengtas Medikos Departmentas gydymui visokių ligų — smarkių ir ligaikinių.
Pilnai Įrengtas Chirurgijos Departmentas, kur svarbias ir mažesnes operacijos atlieka atsakomingi Chirurgai-Daktarai.
Pilnai Įrengta Physiotherapy Departmentas priskaitant Diathermy, Ultra Violet Ray, Sinusoidal ir kitus moderniškus metodus gydymo.
Pilnai Įrengtas X-Ray Departmentas daktarams ir pacientams.
Nė vienam vertam ligoniui nebus atstumta, dėl stokos pinigų, geriausias gydymas ir priežiūra. Kas link mokesčių, susitarsime, kad būtų jums ko patogiausia.
KALBAM LIETUVIŠKAI

LIETUVIAI DAKTARAI

DR. STRIKOL'IS
PHYSICIAN AND SURGEON
4645 So. Ashland Avenue
OFISO VALANDOS:
Nuo 2 iki 4 ir nuo 6 iki 8 val. vak.
Nedėliomis pagal sutartį.
Office tel. YARds 4787
Namų tel. PROspect 1930

DR. P. ATKOCIŪNAS
DANTISTAS
1446 So. 49th Court, Cicero
Antradieniais, Ketvirtadieniais ir Penktadieniais
Valandos: 10-12 ryte, 2-6, 7-9 P. M.
3147 S. Halsted St., Chicago
Pirmadieniais, Trečiadieniais ir Šeštadieniais
Valandos: 3 — 8 popiet.

Tel. YARds 2246
DR. G. VEZELIS
DANTISTAS
4645 So. Ashland Avenue
arti 47th Street
val.: nuo 9 val. ryto iki 8 val. vak
Seredoj pagal sutartį.

Telefonas: HEMlock 5849
DR. PETER T. BRAZIS
GYDYTOJAS IR CHIRURGAS
6757 So. Western Ave.
OFISO VALANDOS:
Popiet nuo 1 iki 3 val. Vak. 7 iki 9
Nedėliomis pagal sutartį

Tel. Cicero 1484
DR. S. R. PALUTSIS
GYDYTOJAS IR CHIRURGAS
Kamp. 15tos gat. ir 49th Ct.
OFISO VALANDOS:
2 iki 4 popiet 7 iki 9 vakare
ir pagal sutartį.
Res. 1625 So. 50th Avenue
Tel. Cicero 1484

DR. EMILY V. KRUKAS
GYDYTOJA IR CHIRURGAS
4146 Archer Avenue
Ofiso Tel. LAFayette 3210
Rez. Tel. LAFayette 0094
Jeigu Neatsiliepia — šauk KEDzie 2868
VALANDOS:
Pirm., Antr., Ketvir. 6 iki 9 vak.
Pankt., Šeštad. 8:30 iki 9:30 vak.
Sekmad. Pagal Sutarima

Tel. YARds 3146
DR. V. A. ŠIMKUS
GYDYTOJAS IR CHIRURGAS
IR AKINIUS PRITAIKO
744 West 35th Street
Valandos: 11-12; 2-4 ir 6:30-8:30
Pirmadieniais tik 2-4
Šventadieniais 11-12.

Ofiso Tel. ..... VIRginia 1886
DR. AL. RAČKUS
GYDYTOJAS IR CHIRURGAS
4204 Archer Avenue
LIGONIUS PRIMA:
Kasdien nuo 2:00 iki 8:00 val.
Trečiad. ir Sekmad. tik susitarius.

DR. CHARLES SEGAL
GYDYTOJAS IR CHIRURGAS
4729 So. Ashland Ave.
(2-tros lubos)
Tel. MIDway 2880 Chicago, Ill.
OFISO VALANDOS:
Nuo 10 iki 12 val. ryto, nuo 2 iki 6 val. popiet ir nuo 7 iki 8:30 v. vak.
Sekmad. nuo 10 iki 12 val. ryto.

DR. MAURICE KAHN
GYDYTOJAS IR CHIRURGAS
4631 So. Ashland Avenue
Ofiso Tel.: Yards 0994
Res. Tel.: Kenwood 4300
VALANDOS
Nuo 10-12 v. ryto; 2-3 ir 7-8 v. vak.
Nedėliomis nuo 10 iki 12 val. diena.

DR. A. JENKINS
(Lietuvis)
GYDYTOJAS IR CHIRURGAS
2500 West 63rd Street
OFISO VALANDOS:
Nuo 1—4 ir nuo 7—9 vakare
Trečiadieniais ir Sekmadieniais pagal sutartį
Ofiso telefonas PROspect 6737
Namų telefonas VIRginia 2421

AMERIKOS LIETUVIŲ DAKTARŲ DRAUGIJOS NARIAI

Ofiso tel. VIRginia 0036
Rezidencijos tel.: REVerly 8944
DR. T. DUNDULIS
GYDYTOJAS IR CHIRURGAS
4157 Archer Avenue
Ofiso val.: 1—3 ir 6—8:30 P. M.
Trečiadieniais pagal sutartį.

Res. 6958 S. Talman Ave.
Res. Tel. GROvehill 0617
Office Tel. HEMlock 4848
DR. J. J. SIMONAITIS
GYDYTOJAS IR CHIRURGAS
Val.: 2—4 ir 7—9 vak.
Ketvirtad. ir Nedėliomis susitarus.
2423 West Marquette Rd.

Tel. YARds 5921.
Res.: KENwood 5107.
DR. A. J. BERTASH
GYDYTOJAS IR CHIRURGAS
Ofiso val.: nuo 1-3; nuo 6:30-8:30
756 West 35th Street

Tel. CANal 6122
DR. S. BIEŽIS
GYDYTOJAS IR CHIRURGAS
2201 West Cermak Rd.
Valandos: 1-3 popiet ir 7-8 v. vak.
Sekmad., Trečiad. ir Šeštad. vakarais ofisas uždarytas.
REZIDENCIJA:
3241 West 66th Place
Tel. REPublic 7868

Tel. CANal 0257
Res. tel.: PROspect 6659
DR. P. Z. ZALATORIS
GYDYTOJAS IR CHIRURGAS
1821 So. Halsted Street
Rezidencija: 6600 So. Artesian Ave.
VALANDOS: 11 v. ryto iki 3 popiet
6 iki 9 val. vakare

SKAITYKITE "DRAUGĄ"

PASKOLOS DAROMOS ANT PIRMŲ MORGIČIŲ!
STATYBAI — REMONTAVIMUI ARBA REFINANSAVIMUI
ant Lengvų Mėnesinių Išmokėjimų!
PANAUDOKITE PROGĄ DABARTINĖMS ŽEMOMS NUOSIMČIO RATOMS.
TAPKITE FINANSINIAI NEPRIKLAUSOMI!
TAUPYKITE mūsų įstaigoje. Jūsų indėliai rūpestingai globojami ir ligi $5,000.00 apdrausti per Federal Savings and Loan Insurance Corporation. Mokame 3½%. Jūsų pinigai greitai išmokami ant pareikalavimo.
SENIAUSIA IR ŽYMIAUSIA LIETUVIŲ FINANSINĖ ĮSTAIGA
— 46 Metai Sekmingo Patarnavimo! —
Insured Protection for your Savings
CURRENT RATE 3½% PER DIVIDEND
KEISTUTO SAVINGS and LOAN ASSOCIATION
TEL. CALUMET 4118 Jos. M. Mozeris, Sec'y. 3236 SO. HALSTED ST.

Vieni žmonės darbuojasi, kaip bitės rinkdamos medų nuo kiekvienos gėlės, o kiti — kaip vorai, renka tiktai nuodus.

LONDON LITHUANIANS ARE CRITICAL CONCERNING ACCUSATIONS FROM POLISH SOURCES

P. Bulaitis, on behalf of local Lithuanian societies on October 3rd wrote to the Editor of **London Times** as follows:

"In your issue of September, 25, there appeared an article by your D'plomatic Correspondent, under the head'ng of the 'New Terror in Vilna', which calls for some observations. The author should not perhaps be b'amed for its contents which would seem to have emanated from a source that can hardly be regarded as quite disinterested. As a matter of fact, only two days previously, on September 23, a lecture on the same subject and of the same tenor was delivered over the BBC wireless by M. Stronski, the Minis'er of Propaganda of the Polish Government-in-exile in London.

"It is no' our in'ention to revive at this juncture the celebrated Pol'sh-L'thuanian dispute over Vilna. It may be of some historic interest to mention here some fact which will reveal the Lithuanians and their attitude towards Poland in quite a different light from that which attempts, mostly by innuendo, to make Lithuanians respons'ble for the 'murder and deportations of Poles' in Vilna.

"Fact No. 1 is that upon the outbreak of hostilities between Germany and Poland in 1939, the Lithuanian Government repeatedly declared that Lituania would not seek to profit by Poland's difficult position, and that although the Vilna dispute had remained unsettled ever since Lithuania was deprived of the city by Polish troops under the notorious General Zeligowski (the same gentleman, by the way, who now sits as a member of the Polish National Council in London) the Lithuanian Government did not desire to settle outstanding differences otherwise than by peaceful means. This was a friendly intimation to stricken Po!and that she need not expect any trouble from Lithuania while she was engaged in her life-and-death struggle with Germany.

"Fact No. 2: It is a fact little known in the outside world that after Germany invaded Po'and in September, 1939, she was strongly urging Lithuania to take advantage of the situation to attack Poland and to regain Vilna in the same manner as she had been deprived of it, viz., by force. Von Ribbentrop's insistent demand was 'Rasch handle, rasch marschiere! Rasch, rasch, rasch!' (Decide swiftly, march swiftly! Qu'ck, quick, quick!...) The Poles know quite well what was Lithuania's reply to these invitations. It was a categoric 'Nein, nein, and nein!' Every time von Ribbentrop was plainly told that Lithuania, although gravely injured by Poland's action in Vilna, would remain true to her policy of the past twenty years and was anxious to settle her difficulties over Vilna only in a peaceful way. There was also another weighty consideration. Poland had become an ally of Great Britain and Lithuania, traditionally pro-British, would not, in any circumstances, attack Great Britain's ally. She therefore declared strict neutrality, thus relieving Poland of any anxiety she may have had on that front.

"Fact No. 3: for over twenty years, ever since the Zeligowski affair in Vilna, the Lithuanian frontier was closed to the Poles. Yet now, when disaster had overtaken Poland, Lithuania opened her fronties to thousands of Polish refugees fleeing from German and Bolshevik invasion. Her own resources were very limited and she strained them almost to the breaking point

(Nukelta į 6 pusl.)

SKELBKITĖS "DRAUGE"

A. † A.

VINCENTAS VENCKUS

Gyveno: 3359 S. Lituanica Avenue.

Mirė lapkr. 9 d., 1942 m., 9:30 val. vak., sulaukęs 54 m. amžiaus.

Gimęs Lietuvoje. Kilo iš Tauragės apskr., Vainutų par., Ba'čių sodo. Amerikoj išgyveno 32 metus.

Paliko dideliame nuliūdime: moterį Oną (po tėvais Arčaitė); 3 sūnus — Vincentą ir marčią, Kazimierą ir Eduardą (sūnai tarnauja U. S. kariuomenėje); seserį Marijona ir švogerį Vladislovą Vasiliauskus ir jų šeimą; brolį Pranciškų ir brolienę Marijoną Venckus ir jų šeimą; švogerką Barborą ir švogerį Petrą Lazdauskus; pusseserę Domicėlę ir švogerį Antaną Rudminus ir jų šeimą; ir daug kitų giminių draugų ir pažįstamų.

Kūnas pašarvotas Antano M Phillips koplyčioje, 3307 Lituanica Ave. Laidotuvės įvyks penktad., lapkr. 13 d. Iš koplyčios 8:30 val. ryto bus atlydėtas į Šv. Jurgio par. bažnyčią, kurioj įvyks gedulingos pamaldos už velionio sielą. Po pamaldų bus nulydėtas į Šv. Kazimiero kapines.

Nuoširdžiai kviečiame visus gimines, draugus ir pažįstamus dalyvauti šiose laidotuvėse.

Nuliūdę: **Moteris, Sūnai, Sesuo, Marti, Brolis, Brolienė Švogerka Pusseserė, Švogeriai ir Giminės.**

Laid. Direkt. — Antanas M Phillips, tel. YARds 4908.

A. † A.

SOPHIA URBON

(po pirmu vyru Vainauskas, po tėvais Žalneriutė)

Mirė lapkr. 11 d., 1942 m., 9:10 val. ryto, sulaukus pusės amžiaus.

Gimus Lietuvoje. Kilo iš Šaulių miesto, Amerikoje išgyveno apie 33 metus.

Paliko dideliame nuliūdime: dukterį Anna Wallace, žentą George; 2 pusbrolius — Feliksą ir Ignacą Čepulius ir jų šeimas (Baltimore, Md.); švogerką Theodorą Gediak ir šeimą (Mt. Carmel, Pa.); ir daug kitų giminių, draugų ir pažįstamų; o Lietuvoje paliko brolį Kazimierą ir šeimą.

Velionė priklausė prie Chicagos Lietuvių dr-jos ir Lietuvių Keistučio klūbo.

Kūnas pašarvotas namuose: 7136 S. Rockwell St., telefonas Grovehill 2996. Laidotuvės įvyks šeštad., lapkr. 14 d. Iš namų 8:30 val. ryto bus atlydėta į Gimimo Pan. Šv. parap. bažnyčią, kurioj įvyks gedulingos pamaldos už velionės sielą. Po pamaldų bus nulydėta į Šv. Kazimiero kapines.

Nuoširdžiai kviečiame visus gimines, draugus ir pažįstamus dalyvauti šiose laidotuvėse.

Nuliūdę: **Duktė, Žentas, Pusbroliai, Švogerka ir Giminės**

Laid. direktoriai Lachawicz ir Sūnai — tel. Canal 2515.

Asthma Mucus Coughing, Gasping

Thanks to a Doctor's prescription called **Mendaco**, thousands now palliate terrible recurring attacks of choking, gasping, coughing, wheezing Bronchial Asthma by helping nature remove thick excess mucus. No dopes, no smokes, no injections. Just tasteless, pleasant tablets. The rapid, delightful palliative action commonly helps nature bring welcome sleep—a "God-send." A printed guarantee wrapped around each package of **Mendaco** insures an immediate refund of the full cost unless you are completely satisfied. You have everything to gain and nothing to lose under this positive money back guarantee so get **Mendaco** from your druggist today for only 60c.

Asthma Mucus Loosened First Day
For Thousands of Sufferers

Choking, gasping, wheezing spasms of Bronchial Asthma ruin sleep and energy. Ingredients in the prescription **Mendaco** quickly circulate through the blood and commonly help loosen the thick strangling mucus the first day, thus aiding nature in palliating the terrible recurring choking spasms, and in promoting freer breathing and restful sleep. **Mendaco** is not a smoke, dope, or injection. Just pleasant, tasteless palliating tablets that have helped thousands of sufferers. Printed guarantee with each package—money back unless completely satisfactory. Ask your druggist for **Mendaco** today. **Only 60c.**

OH, JOY!

What a joy to get relief from a cough due to a cold. Get it with Smith Brothers Cough Drops—the famous drops that contain a special blend of soothing ingredients. Two kinds, Black or Menthol. *Only a nickel checks that tickle.*

SMITH BROS. COUGH DROPS
TRADE BLACK OR MENTHOL—5¢ MARK

(Įsteigta 1889 m.).

PETER TROOST MONUMENT CO

MENISKI — VERTINGI
PAMINKLAI
MAUZOLEJAI
ŽENKLAI

PASITIKĖJIMO MUMIS REKORDAS

Ši firma virš 50 m. tos pačios šeimos rankose!

PERSONALIZED MEMORIALS AT NO ADDITIONAL COST

Memorials Erected Anywhere

Workmanship and Material Unexcelled — and Obtainable at Lowest Prices.

BUY U. S. WAR BONDS WITH THE SAVING

KREIPKITĖS PRIE LIETUVIO

JOHN W PACHANKIS

Member of the Lithuanian Chamber of Commerce

MODERNI Išvidinė PARODA	REZIDENCIJA
1585 W Washington Blvd	5919 South Troy St
Tel ESTebrook 8645	Tel REPublic 4298

VALANDOS Kasdien 9-9 v vak. Šeštad. ir Sekm 9-6 val.

CLASSIFIED ADS

"DRAUGO" DARBŲ SKYRIUS

"DRAUGAS" HELP WANTED ADVERTISING DEPARTMENT
127 No. Dearborn Street
Tel.: RANdolph 9488-9489

HELP WANTED — VYRAI

DOCKMEN
FREIGHT HANDLERS
Unijos Užmokestis
Matykite Mr. Hoff po 10-tos valandos ryto. Atsineškite gimimo liūdijimą arba prirodymą pilietybės.
INTER-STATE MOTOR FREIGHT SYSTEM
1833 So. Canal Street

TOOL MAKERS
Jigs ir Fixtures
Defense Darbai
EICOR, INC.
1501 W. Congress

LATHE HANDS
Tool room; Dirbti iš blue prints; piliečiai; kariuomenės tarnavimui paliuosuoti. Defense darbai.
EICOR, INC.
1501 W. Congress

MACHINE OPERATORIAI
LATHE, Engine ir Turret; BORING MILL, Vertical ir Horizontal. GRINDERS, Internal ir External. Kreipkitės į —
D. O. JAMES MFG. CO
1140 W. MONROE STREET

BERNIUKAI, 16 ir 17 metų senumo prie buffing ir polishing darbų. Yra proga išmokti gerai apmokantį amatą. Kreipkitės prie Mr. King — 3-čiam aukšte, sekančiai:
325 NO. WELLS STREET

REIKALINGI RAKANDŲ DIRBTUVĖJE: Sticker, Rip-saw ir Planer Operatoriai, Tailor ir Finishing Sprayer. Kreipkitės į —
O. C. S. OLSEN CO., 2527 Moffat

General Warehouse
PASTOVUS; PILNO LAIKO KASDIEN DARBAS

Patyrimas nereikalingas; amžius metais nesvarbu. 40 valandų ištisą savaitę. Nekurios vietos atdaros prie filing ir generalio ofiso darbų. Gera pradinė alga, su užtikrinimu progos įsidirbimo.

Atsišaukite į —
WALGREEN CO.
3501 W. 47th St.

HELP WANTED — MOTERYS

MERGINOS reikalingos prie lengvų dirbtuvėje darbų. Pastovūs ir švarūs darbai. Pradinė užmokestis 50 centų į valandą.
W. H. SALISBURY & CO.
401 N. Morgan

OPERATORĖS, patyrusios prie power siuvimo mašinų. Gali uždirbti net $25.00 į savaitę ir overtime. Naktį ir dieną shiftai, taipgi ir laikinai. Nepatyrusias merginas priimam išmokinimui, 40 centų į valandą iš pradžios.
4TH FLOOR — 624 W. ADAMS ST.

MOTERYS
Reikalingos dirbti naktimis prie valymo ir prižiūrėjimo darbų moderniškame vidurmiesčio name. 40 valandų savaitė, gera užmokestis. Atsikreipkite į Room 757.
PEOPLES GAS BUILDING
122 S. MICHIGAN BLVD.

PARDAVIMUI

PARDAVIMUI KRAUTUVĖ
Randasi geroj vietoj, netoli McKinley Park. Labai geri įrengimai. Pardavimo priežastis — liga. Kreipkitės prie:
Mr. Walter Nutow, 2200 W. 37th St., Chicago, Ill., tel. LAFayette 6098.

RENDUOJASI FLETAS — 4 kambarių su karšto vandens šiluma. Priimami tiktai be vaikų. Atsišaukite sekančiai:
7130 SO. TALMAN AVENUE

CLASSIFIED

Cicero Bargenai!

NELAUKITE! — MATYKITE JUOS ŠIANDIEN!

24th PL., NETOLI 50th AVE.
2 fl. mūro. 6 ir 6 kamb. Furniso šiluma. Lotas 32x125. Kaina greitam pardavimui tiktai **$8,650** Labai gera transportacija. $2,000 įnešti.

56th CT., NETOLI 14th ST.
6 Kamb. mūr. namas. Furniso šiluma. Lotas 33½x125. 2-karams garadžius. Kaina tik **$6.600.** Labai geroj padėtyj. $1,800 įnešti.

49th AVE., NETOLI 18th ST.
Vienas iš **Geriausių** 2-fletų mūro namu Ciceroj. 6 ir 6 didelių kamb. Karšto vandens šiluma. Vienas boileris. Lotas 30x125. Apdengtas porčius. Insuliuotas stogas. Rock garden. 2-karams garadžius. Kaina tiktai **$12,900.** Veikite šiandien! $3,500 įnešti.

AUSTIN BLVD., NETOLI NUO CERMAK ROAD
Rezidencijai lotas 50x125 už tiktai **$3,000.** Pirkite šį lotą dabar ir pasistatysite vėliau! Labai geras investmentas.

23rd PL., NETOLI 52nd AVE.
10 kamb. med. 'rooming' namas. Štymo šiluma. Garadžius. Lotas 50x125. Pasiūlykite tiktai **$6,600** ir šis bargenas bus jūsų.

58TH COURT
Jeigu ieškote labai gražios bungalow, tai matykit šį kampini mūr. bungalow ant 58th Ct. 6 kamb. ir breakfast kambaris. Tile stogas. Karšto vandens šiluma. 2-karams garadžius su tile stogu. Lotas yra 33x125. Kaina tiktai **$9,850.** Būkite savo namo savininkas! $2.500 įnešti.

53rd CT., NETOLI 32nd ST.
2-fletų mūr. 5 ir 5 kamb. Beismentas. Naujas furnisas. Tile maudyklė. Lotas 33x125. Kaina tiktai **$7,500.** Gyvenkite viename flete ir lai kitas pagelbsti išmokėti šį namą!

PINIGUS SKOLINAME
$800.00 iki $10,000.00
ant Pirmų Morgičių —
UŽ TIKTAI 4% INTEREST

Gaukite mūsų veltui apkainavimą

JOHN O. SYKORA
REALTOR
GYVOS VIELOS ORGANIZACIJA
2411 S. 52nd Avenue
Phone CICERO 453
Atdara Sekmadieniais nuo 1 iki 5 val. po piet.

NULIŪDIMO VALANDOJE
Kreipkitės į -
ANTHONY B. PETKUS
LAIDOTUVIŲ DIREKTORIUS
DVI MODERNIŠKOS KOPLYČIOS JŪSŲ PATOGUMUI:
1410 South 50th Avenue, Cicero
Telefonas CICERO 2109
6812 So. Western Ave., Chicago
Telefonas Grovehill 0142
Mūsų patarnavimas yra greitas, mandagus ir Jūsų finansiškam stoviui prieinamas.

FOR ITCHING SKIN
...udegimą, arba odos ligas ... (k)ekentėkit! Zemo per 30 metų gelbėjo žmonėms. Pašalina eczema, išbėrimus, spuogus ir kitokius odos negalavimus. Pirk Zemo šiandien! Visuose aptiekose 35c, 60c, $1.00
zemo
FOR SKIN IRRITATIONS

Meilė duoda šviesos darbui. (ANON).

Išmintingas žmogus reikalauja visko tik iš savęs, o niekingas reikalauja visko iš visų. (Kinų posais).

GARY, INDIANA LAIDOTUVIŲ ĮSTAIGA
PRUZIN FUNERAL HOME
Geriausias patarnavimas — Moteris patarnauja.
PHONE: 9000 620 WEST 15TH AVENUE

PASKUTINIS PAGERBIMAS

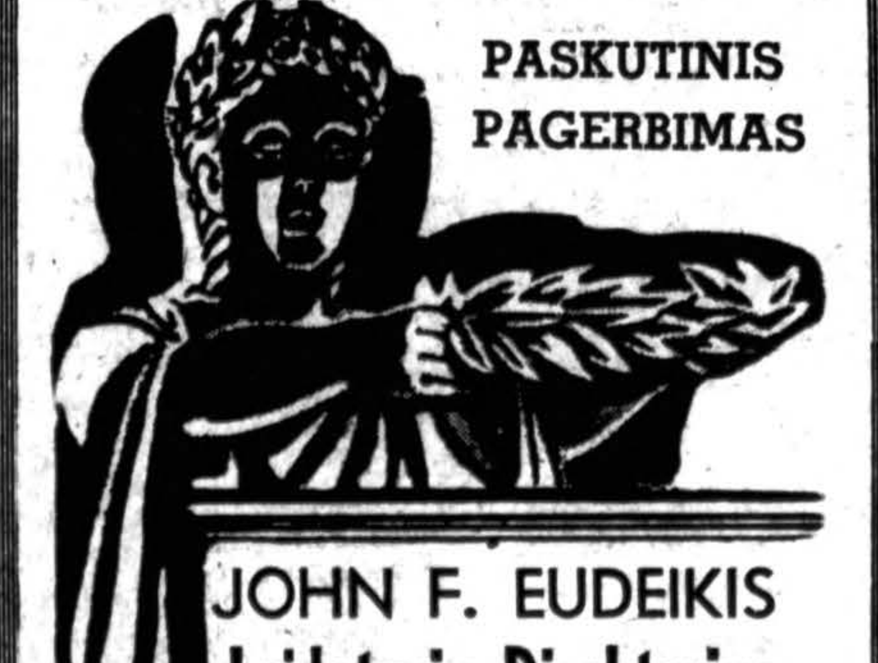

JOHN F. EUDEIKIS
Laidotuvių Direktorius
AMBULANCE Dieną ir Naktį
4605-07 SOUTH HERMITAGE AVENUE
Tel. YARDS 1741-1742
4332-34 SOUTH CALIFORNIA AVENUE
Tel. LAFayette 0727
RADIO PROGRAMAS — 8:00 val. Pirmad ir Ketvirtad. vak. iš stoties WGES (1390), su Povilu Šaltimieru.

LAIDOTUVIŲ DIREKTORIAI

NARIAI Chicagos Lietuvių Laidotuvių Direktorių Asociacijos.

AMBULANCE Patarnavimas Dieną ir Naktį.

Mes Turime Koplyčias Visose Miesto Dalyse.

LACHAWICZ IR SUNŪS
SKYRIUS 42-44 E. 108th ST. — Tel. PULLMAN 1270
2314 WEST 23rd PLACE — Phone CANAL 2515

L. BUKAUSKAS
10821 SO. MICHIGAN AVE. — Phone PULLMAN 9661

ANTANAS M. PHILLIPS
3307 LITUANICA AVENUE — Phone YARDS 4908

J. LIULEVIČIUS
4348 SO. CALIFORNIA AVE. — Phone LAFAYETTE 3572

P. J. RIDIKAS
3354 SO. HALSTED STREET — 710 W. 18th STREET
Telephone YARDS 1419

I. J. ZOLP
1646 WEST 46th STREET — Phone YARDS 0781

MAŽEIKA
3319 LITUANICA AVE.

EVANAUSKAS
Phones YARDS 1138-39

DRAUGAS

THE LITHUANIAN DAILY FRIEND

2334 South Oakley Ave. Chicago, Illinois

Published Daily, except Sundays

A member of the Catholic Press Association

Subscriptions: One Year — $6.00; Six Months — $3.50; Three Months — $2.00; One Month — 75c. Europe — One Year — $7.00; Six Months — $4.00. Single Copy — 3 cents.

Advertising in "Draugas" brings best results.

DRAUGAS

Išeina kasdien, išskyrus sekmadienius.

Prenumeratos kaina: Jungt. Valst. Amerikos Valsytbėse: Metams — $6.00; Pusei Metų — $3.50; Trims Mėnesiams — $2.00; Vienam Mėnesiui — 75c. Kitose valstybėse prenumerata: Metams — $7.00; Pusei Metų — $4.00. Pavienis numeris — 3c.

Skelbimų kainos prisiunčiamos pareikalavus

Bendradarbiams ir korespondentams raštų negrąžiname, jei neprašoma tai padaryti ir neprisiunčiama tam tikslui pašto ženklų. Redakcija pasilaiko sau teisę taisyti ir trumpinti visus prisiųstus raštus ir ypač korespondencijas sulig savo nuožiūros. Korespondentų prašome rašyti trumpai ir aiškiai (jei galima, rašomaja mašinėle), paliekant didelius tarpus pataisymams, ir vengiant polemikos ar asmeniškumų. Pasenusios korespondencijos laikraštin nededamos.

Entered as second-Class Matter March 31, 1916 at Chicago, Ill. Under the Act of March 3, 1879.

Šių dienų pasaulio didieji įvykiai

Didžiosios Britanijos premieras Winston Churchill oficialiai paskelbė, kad Jungtinių Valstybių karo jėgų žygio į šiaurinę Afriką sumanytoju yra Prezidentas F. D. Rooseveltas.

Sumanymas, kaip matome, buvo tikrai išmintingas.

Planas jam vykdyti jau buvo padarytas praėjusio birželio mėnesį.

Ne be reikalo mes raginome savo skaitytojus nepasiduoti Amerikos komunistų bačkiniams "strategams" — agitatoriams atidaryti vadinamą antrąjį frontą Europoje. Mes **raginome pasitikėti Prezidentu Rooseveltu ir jungtinių tautų militariniams ekspertams**, kurie geriausiai žino, kur kokį karo frontą pradėti.

Ar ne taip buvo.

Jungtinių Valstybių karo jėgų žygis į šiaurinę Afriką karo eigą pakeitė ir tai labai ryškiai į santarvininkų arba Jungtinių Tautų pusę.

Ne be plano ir ne be Amerikos pagalbos anglai pradėjo ofensyvą prieš nacius ir fašistus Egipte. Ofensyva buvo tiek vykusi, kad nacių "didžiojo" generolo Rommellio kariuomenė nespėja pabėgti.

Išlipus iš laivų į Afrikos krantus Amerikos kariuomenė ir sekmingai užėmusi keletą svarbiausių uostų, miestų ir aviacijos bazių ir, be to, žygiuodama Libijon, nacių-fašistų jėgoms Afrikoje padarys galą.

Šiaurės Afrikos užkariavimas yra labai artimai surištas su Viduržemio kontroliavimu.

DIDELĖS REIKŠMĖS ŽYGIS

Afrikos išlaisvinimas turi ir didesnės reikšmės. Jis ne tik atidaro kelią Jungtinėms Tautoms jūromis, bet ir duoda galimumų pradėti visai iš arti bombarduoti Italiją ir ruoštis tiesioginei invazijai į italų žemę.

Reikia turėti galvoje ir tai, kad **užkariavus Afriką, didelės karo jėgos ir laivynas bus galima atsukti prieš Japoniją.**

Kol Afrika buvo ašies rankose, Jungtinės Tautos turėjo būti defensyvoj. Be to, tai **sudarė pavojų Brazilijai ir visai Pietinei Amerikai.**

Jei prie to dar pridėsime, kad Berlyno-Romos ašies įsigalėjimas Afrikoj ir iš viso Viduržemiuose, kas nemažai grąsino Rusijos Kaukazui iš kitos pusės, taip pat Indijai ir Kinijai, **galime turėti** dar aiškesnį vaizdą, kaip didelę reikšmę turėjo Amerikos žygis į šiaurės Afriką. Reikia pridėti dar ir tai, kad tuo žygiu užkertamas kelias tolimesnėj karo eigoj vokiečiams susitikti su japonais pietinėj Azijoj.

NACIŲ ATEITIS TAMSI

Amerika savo užsimojimu Hitlerio karo mašinon įvarė tokį kylį, kad jisai turi griebtis tiesiog desperatiškų priemonių.

Jis sulaužo dar vieną tarptautinę sutartį ir užpuola Prancūziją — Vichy, kurios iškilmingai pasižadėjo nepulti.

Bet tie desperatiški žygiai Hitlerio neišgelbės. Tuo tarpu prancūzų tauta su ginklu gal ir negalės efektingai gintis, tačiau ji **dar griežčiau** bus nustatyta prieš nacius ir fašistus ir **visoje tautoje sukels revoliuciją prieš žiaurius okupantus.** Buvo pranešimų, tačiau šiuos žodžius rašant dar nebuvo patvirtinti, kad ir Vichy, gen. Petaino vadovaujama, **vyriausybė nutraukė ryšius,** užprotestuodama prieš nacių įsiveržimą Vichy valdomon Prancūzijon. Be to, maršalas Petain pareiškė, kad jis nebeatsako už tai, ką darys prancūzai su okupantais, iš Vichy išvažiavęs nežinia kur.

Nacių okupavimas visos Prancūzijos jiems neišeis į gerą.

Pirmoje vietoje jiems reiks daug savo karo jėgų atitraukti iš kitų karo frontų, ypač iš Rusijos. Tai reikš, kad vokiečiams teks iš ten trauktis su dideliais nuostoliais. Moralinis smūgis Hitleriui taip pat bus tiesiog milžiniškas.

Jei, pagaliau, Hitleris pamėgintų atsigriebti Afrikoje, galimas dalykas, kad jo jėgos dar greičiau susmuktų. Reikia turėti galvoj, kad jam reiks ginti Italiją, Siciliją, Sardiniją, Balkanus, Prancūziją nuo invazijos žeme, jūromis ir lėktuvais. Hitleriui kliudys didieji Alpų kalnai, kurie būtų tarp jo reikmenų šaltinių ir karo fronto. Jungtinės Tautos turi kelią vandenimis.

PRANCŪZŲ TAUTA SUKILS

Prancūzijos užpuolimas paragins Afrikoj ir kitur esančius prancūzus stoti į santarvininkų pusę ir visais galimumais gelbėti Prancūziją išlaisvinti. Jau dabar, kaip pranešama, tūkstančiai prancūzų savanoriais stoja tėvynei ginti.

Tai daug reiškia.

KARO FRONTAS EUROPOJ

Patys prancūzų pulkai netrukus galės žygiuoti į mūšius su vokiečiais. Juos seks jungtinių tautų jėgos.

Be to, Hitlerio karo jėgų išsklaidymu po įvairius frontus, pasinaudos Didžioji Britanija. **Jos premieras Churchill vakar pareiškė, kad britų jėgos puls vokiečius per kanalą (English Chanel) arba Šiaurės jūras.**

Tad, naujas frontas Europoje jau prasideda. Tai reiškia galą fašistų-nacių kombinacijai.

Šie didieji įvykiai karo eigoje atsitiko pirmojo pasaulinio karo paliaubų dienoje. Tai labai reikšminga. Reikia manyti, kad tasai supuolimas paskubins jungtinių tautų laimėjimą ir antrojo pasaulinio karo paliaubų dieną.

●

Geras katalikas – geras amerikietis

Spauda savo laiku gražiai ir plačiai rašė apie komanderį John J. Shea, kuris prieš žūstant japonų sutorpeduotam laive "Wasp" Solomons salų mūšiuose, parašė savo penkių metų sūnui nepaprastai gražų laišką, pilną gilaus patrijotizmo.

Visame krašte didvyrio kario Shea laiškas padarė giliausio įspūdžio. Tik nežinia iš kokios priežasties spaudos agentūros — Associated Press ir United Press išleido iš laiško labai svarbų ir reikšmingą sakinį:

"Būk geras katalikas ir kitokiu negalėsi būti, kaip geru amerikiečiu".

Matyti, tų spaudos agentūrų viršūnėse sėdi prieškatalikiško nusistatymo žmonės. Teisingumas, korektiškumas ir, pagaliau, paprasčiausias džentelmoniškumas, rodos, turėtų tiems ponams padiktuoti, kad iš kario laiško, turinčio taip didelės patrijotinės ir net istorinės vertės, nevalia nė vieno žodžio praleisti.

●

Mums reikia budėti ir veikti

Kaip matome, įvykiai karo frontuose yra tokie, kad jie gali nulemti klausimą, ar karas baigsis greit, ar jis bus ilgesnis.

Lietuvių tautos vadams reiktų akylai budėti ir dirbti, kad nepavėluoti padaryti tinkamus žygius Lietuvai išlaisvinti ir jos laisvę bei nepriklausomybę atstatyti.

Lietuvos vyriausybės pareigūnai užsienyj, Lietuvių Tautinė Taryba ir, gal būt, Amerikos Lietuvių Taryba tuoj turėtų susirinkti į bendrą pasitarimą, sudaryti stiprų egzekutyvį komitetą ir ne juokais pradėti veikti. Šiuo metu

kiekviena sugaišta valanda gali užduoti neatitaisomą smūgį kovoje dėl atstatymo nepriklausomos Lietuvos valstybės.

Ligšiol nedaug ką praktiško esame atlikę ir, svarbiausia, dar nesudarėme bendro fronto, kuris būtinai yra reikalingas didžiajam sąjudžiui Lietuvą išlaisvinti ir jos teises į nepriklausomybę apginti.

SPAUDOS APŽVALGA

Kiek komunistas gavo balsų?

"N-nos" rašo apie rinkimus New Yorko valstybėj ir tarp kitko pastebi:

"Bėgo į gubernatorius taip pat ir trijų smulkių partijų kandidatai: komunistų, Israel Amter; thomasinių socialistų, C. B. Cheney; "nepriklausomos valdžios", A. M. Orange. Pirmasis gavo 10,537 arba (0.2½ nuoš.), antrasis — 4,196 (0.1 nuoš.), trečiasis — 1,051 (0.02 nuoš.).

"Taigi komunistų kandidatas, pasirodo, surinko tiktai vieną penktą dalį vieno nuošimčio balsų. O kokį riksmą jie kėlė per rinkimų kampaniją, kokius mitingus darė New Yorke — už "antrą frontą".

●

Karas eina visais frontais. Amerikos kariai šauniai kariauja. Žiūrėkime, kad jiems nepritrūktų reikalingos amunicijos. Gausiai pirkime U. S. karo bonus ir taupymo ženklus.

Karas ištraukia iš dirbtuvių milijonus vyrų.

Dėl to karo pramonei gali pritrūkti darbininkų.

Vyriausybė apskaičiuoja, kad ligi kitų metų pabaigos kariuomenei ir karo pramonei bus reikalinga dar aštuoni milijonai vyrų.

Dėl to Paul McNutt, vyrų jėgų komisionierius ir kiti autoritetai visu rimtumu pranuoja, kaip patenkinti ir kariuomenės ir karo pramonės reikalavimus.

●

Karui laimėti būtinai yra reikalingi vyrai kariuomenei.

Bet menka būtų kariuomenė, jei ji neturėtų tankų, lėktuvų, šautuvų ir kitokių karo pabūklų.

Dėl to karo industrijai jokiu būdu neturi pritrūkti darbininkų.

Tad, labai svarbu, kad tuo reikalu rūpinamasi, planuojama.

Tuo tarpu yra raginami vyrai savanoriai stoti į karo pramonės darbus.

Tai geriausiai.

Tačiau, jei neatsiras pakankamas savanorių skaičius, kongresas turės pravesti įstatymą, kuriuo vyrai bus imami į darbus panašiu būdu, kaip ir į kariuomenę.

Karas turi būti laimėtas.

●

Naciai pirmiausiai bus sutriuškinti.

Karo žinovų teigimu, Berlyno-Romos ašis pirmoji bus sudaužyta.

Iš paskutiniųjų dienų karo eigos tai gana žymu.

Nacių-fašistų jėgos braška.

Kai bus atlikta reikalai su naciais ir fašistais, tuomet visos jėgos bus nukreiptos Japonijos link.

Tad, atrodo, karas nebus taip jau labai ilgas, kaip buvo pranašaujama.

Po svietą pasidairius

Vienas daktaras su mikroskopu (padidinantis stiklas) ištyręs pinigų švarumą apgarsino, kad ant vienos amerikoniškos dolierinės bumaškos radęs 92 milionus įvairių ligų mikrobų. Daugiausiai rado mikrobų raupų, škarletinos, tifuso, difterijos ir kitų.

Nedyvai, kad daug žmonių per anksti miršta. Jei nebūtų lakamni prie pinigo, galėtų ilgiau gyventi.

Pinigai — galvažudžiai, sako senas priklodas.

Afrikoje Angonų giminė, sako, nuo senų čėsų vartoja tokį būdą susekimui prasikaltelio. Jie turi tam tikrą nuodą, kurį įleidus į vandenį, vanduo pasidaro kartus ir raudonas. Nužvelgtą prasikaltime žmogų atveda prie to vandens ir verčia gerti. Vanduo užnuodija žmogų. Sako, kad tą būdą ypatingai mėgsta moterys savo kivirčuose.

Jei pas mus būtų leista moterims vartoti toks būdas savo neprietelkoms atkeršyti, tai jos ne tik verstų tą vandenį gerti, bet privedusios tuojau tam vandeny ir paskandintų.

(Iš "Draugo", 1917 metų lapkričio 12 d.)

Areštuojami rusų ministrai.... Bolševikų valdžia įsakė areštuoti premierą Kerenskį. Jau areštuoti šie ministrai: Konovalov, Kiškin, Terešenko, Malianovič, Nikitin. Areštuojama ir šiaip jau inteligentai... Ir Maskva jau paimta į bolševikų rankas... Bolševikų valdžia jau įsakė visiems armijos pulkams sustoti kariauti prieš vokiečius... Kerenskis paspruko iš bolševikų rankų ambulanse.

Balšavikų profesorius parašė laišką savo sūnui iš Graikijos: "Tavarišč sūnau! Čia trinu stebėtiną uolą, kurios status slankius yra virš 1500 pėdų aukščio; nuo šios uolos spartanai mesdavo žemyn savo netikusius vaikus. Norėčiau kad ir tu būtum čia".

Iš balšavikų abazo Abekas klausia: "Ar Draugas kada rašo apie katalikų per sekiojimą Lietuvoje?"

Užsakykite, gerbiamieji, kas Abekui "Draugą" (jei jis lietuviškai skaityti moka).

Nacių submarinai labiausia bijo U. S. lėktuvų

IŠ KELIONĖS EGIPTAN

Prof. K. Pakštas

(Ištraukos iš prof. K. Pakšto knygų "Aplink Afriką", antras tomas, 133-221 pusl. Kaunas, 1936 m.)

Arabų žemėn

Išplaukdami iš Mombasos gruodžio m. 1 d., atsisveikinom su taip egzotiška Juodąja Afrika ir pasukom į šiaurės rytus, Pietinės Arabijos link. Afrikoje dar teks sustoti, bet nebe negrų, o egiptiečių Afrikoje.

Nuo Dar-es-Salaamo keleivių skaičius "Usaramo" pradėjo didėti, o Mombasoje mūsų garlaivis jau visiškai prisikimšo žmonių, paskutinė lovelė liko užimta. Mat artinasi Kalėdų šventės ir turtingi anglų kolonistai ir valdininkai skubinasi atostogų į Angliją. Laive dominuoja britaniškas elementas ir kalba. Šalia jų gausingiausi vokiečiai ir belgai iš Kongo. Bet po vieną kitą yra ir kitų gana įvairių tautybių. Prie stalo, kuriam skirta man pirmininkauti, mano kairėje sėdi keturi britai, o dešinėje — misijonierius liuksemburgietis, dvi vienuolės: prancūzė ir belgė. Prie kitų stalų anglų tarpe galima įžiūrėti visai svetimų jiems tipų: portugalų, graikų, indusas, pora danų ir kitų kitokių. Mišriausia, rodos, trečioji klasė, kur matyti įvairių aziečių ir mulatų, šalia graikų, žydų ir kitų. Lietuvis čia irgi ne aš vienas: pasirodo, kad bagažo kambarių prižiūrėtojas p. Malinauskas, klaipėdietis, irgi lietuvis ir džiaugiasi galįs su manim bent kiek lietuviškai pakalbėti. Jūrose jis plūduriuoja jau 30 metų, tat ir savo kalbą primiršo.

Išplaukę iš Mombasos pasukome tolokai nuo kranto į Indijos okeaną. Per keletą dienų jokios žemės nebuvo matyti, tik mėlynos, mėlyniausios okeano bangos ir jų baltos keteros vaišino mūsų akis gražiu, bet vienodu reginiu. Praplaukiančių laivų šioj okeano dalyje irgi nebuvo matyti, nes plaukėme italų Somali pakraščiu, kurs pasižymi dykumomis, karščiu, uolomis ir smėliu. Nėra čia tiek interesų laivams lankytis.

Gruodžio šeštą dieną vėl pamatėm Afrikos krantą. Tai buvo Gardafui ragas, Somali žemėje, toliausia į rytus atsikišęs Afrikos kampas. Atsidūrėme tikrai rytų šaly. Jei geografiškai kalbėsim, tai teks pasakyti, kad ši vieta yra į rytus 51 l. nuo Greenwicho meridijano, t. y. maždaug toje pat geografinėje ilgumoje kaip Persijos sostinė Tehemanas, kaip rytinė dalis Kaspijos jūrų ir miestas Uralsk. Ilgokai rietėm aplink Gardafui ragą (iškyšulį). Kadangi buvo puikus, saulėtas vidurdienis ir plaukėm visai arti garsiojo iškyšulio, tai viskas buvo gerai matyti. Apie porą tuzinų fotografijos aparatų ir vienas dailininkas ilgai darbavosi rekorduodami atminimui keistus, laukinius vaizdus, aukštas ir staigias uolas, drąsiai kylančias aukštyn ir vėl stačiais kaip siena šlaitais nuleidžiančias savo pamatus į Indijos okeaną ir į Adeno įlanką. Gardafui, arba Guardafui, iškyšulio, kaip ir apskritai Somali apylinkės labai tuščios. Be rusvos ar pilksvos uolos ir geltono smėlio, daugiau beveik nieko nematyti: nei pievelės, nei apžėlusio lauko, nei medelio. Tačiau jūros ir okeanai, kaipo senovėje, taip ir dabar, vis dar slepia savy maisto šaltinius — žuvis. Ir štai šitie jūros vaisių — frutti di mare — sandėliai patraukia kad ir į tuščiausius pajūrio smiltynus ieškantį maisto žmogų. Todėl keletas kilometrų į pietus ir į vakarus nuo Gardafui rago matome du mažu žveju uostu ir kaimu: tai Hafun ir Alulu kaimai, kurių arabizuoti negrai mažutėse valtelėse po tris nuplaukin gana toli į okeaną, į didžiųjų laivų kelią ir graibsto čia žuveles, o kartais ir iš garlaivių išmestas kokias nereikalingas liekanas, kurių jie prašo laukiniais balsais garsiai sušukdami.

Aplankę Gardafui (Guarda fu portugališkai reiškia "Sergėkitės". Mat, iš senų laikų čia susidarė legenda, kad šiose vietose esama magneto, kurs ištraukiąs iš laivų metalines vinis ir tokiu būdu laivus išardąs ir paskandinąs), pasukame beveik tiesiai į vakarus, į Adeno įlanką, apleidžiame atvirą okeaną. Per pusantros dienos pasiekiame Arabijos pakraščius, kurių aukšti kalnai išdidžiai stūkso vandenų veidrody atmušdami savo gigantiškus paveikslus. Nelengva suprasti, kodėl šis kraštas nuo senų laikų vadinamas Arabia Felix — Arabija Laimingoji. Gal dėl to, kad iš šitos Azijos dalies plaukdavo į vakarus smilkalai, perlai, legendos ir pasakos, tūkstantis ir viena naktis ir karingo Pranašo mokslas? Gal dėl to, kad jos uolose ir smiltynuose saugu buvo gyventi, nes jų niekas nepavydi, niekas tuo visu nesusimasina? O dar greičiau dėl to, kad smilčių, spirginančios saulės ir troškulio išvargintas keleivis, patekęs į jos jaukias ozes tikrai pasijausdavo laimingas, radęs ten šalto vandens sau ir savo kupranugariui atsigerti, figų pavalgyti, ant gražių patiesalų palapinėse pasilsėti ir dar gražesnių pasakų pasiklausyti. Šiaip ar taip, bet matyt, kad ne vien sotumas yra laimės šaltinis.

Adenas

Šį miestą nė gamta, ne turtingos apylinkės, bet milžiniškos Britų Imperijos interesai išugdė. Tarp Egipto ir Indijos jis yra vienintėlis sutvirtintas uostas, anglies ir vandens sandėlis, svarbus imperijos siūlų mazgas, lizdas, kur tupi Britanijos liūtai — cerberai ir saugo įėjimą į Raudonąsias jūras ir svarbiausią arteriją, tarp Egipto ir Indijos.

Adenas (apie 55,000 gyv.) išbarstytas daugely pusiasalio tarpukalnių, taip, kad viena miesto dalis negali matyti kitos. Pratęstas, plikas vulkaniškas pussalis toli prasikiša į vandenis ir apima apie 200 kv. km. Stačiuose, niauriuose kalnuose, jų pašlaitėse ir daubose niekur nepamatysi laisvai augančio medelio ar žalio lopinėlio. Gelsva, rusva, rausva uola, keistų, aštrių ir drąsių formų, išdžiūvusi, kaip beduino kūnas. Didelių pastangų ir išlaidų reikia britams ir jų garnizonui, kad palaikytų gyvybę negausingų medelių ir gėlių, kurios puošia vieną kitą miesto gatvę ar aikštelę. Juk ilgus laikus miestas ir geriamo vandens neturėjo: reikdavo jį laivais atvežti iš tolimų kraštų. Didžiausioji apylinkės istorinė ir kultūrinė įdomybė — tai Tavelos rezervuarai, statyti dar persų senovės laikais. Per ilgus amžius jie buvo užmiršti ir smėliu užnešti. Dabar jie atkasti ir atnaujinti, pritaikinti šių dienų reikalams. Jų yra dvylika. Iš dalies jie išgraužti uoloje, iš dalies išmūryti. Iš jų dabar miestas gauna vandenį.

Mieste yra arabiškų ir angliškų kvartalų. Arabiškame kvartale daug mažučių kraštuvėlių, išmėtytų siaurutėse ir labai kreivose gatvelėse. Patekęs į vieną didesnę gatvę, užsukau į kraštuvėlę, ant kurios durų buvo parašyta: Isaac Cohen; jei Lietuvoje — tai būtų Kaganas. Bet duryse stovėjo tipas, visai nepanašus į lietuvišką Ickų Kaganą. Patekusį kraštuvėn, tuojau mane apsupo senas, žilas, ligustomis akimis tėvas ir trys jo sūnūs, irgi jau nevisai jauni vyrai. Visi jie apsirėdę orientališkai, maždaug arabiškai. Grabalioja angliškai. Prasidėjo derybos. Jų kraštuvėje man reikalingų dalykų kaip ir nėra, ir aš nutariau išeiti. Bet kaip? Kad visi keturi mane tvirtai ir įkyriai apsupo ir duris užstojo. Už siūlomus dalykus užsiprašo daug, bet jeigu pasiūlai apie trečdalį prašomos kainos — tai mielai atiduoda. Maniau, kad tokį mažmožį nupirkęs išsiveršiu laukan. Bet kur tau! Nepaleidžia... Glaudžiasi, griebia už rankų ir kojų, nori visaip sulaikyti ir dar kanor įsiūlyti. Matau, kad gruoju derybų nepabaigsiu, tai smarkiai bakstelėjau vienam, kitam nykščiu į minkštą pilvą ir išsiveržiau į gatvę. Tai buvo pirmas mano susidūrimas su orientališkais žydais, savo išvaizda primenančiais kažkokį labai archališką, keistą ir į lietuvišką žydą mažai panašų tipą. Juoda jų barzda ir peisai apskritu ratu apsupa jų beveik mėnulio išvaizdos veidą. Bet lūpose ir nosyje nėra to lietuviško žydiškumo, prie kurio mes esam gerai pripratę. Ir kyla man klausimas, kaip ir daugeliui mokslininkų, kurie iš jų yra tikresni žydai: Rytų Europos ar Azijos? Šito klausimo mokslininiu apsišarvavimu istorijos ir antropologijos srityse aš nedrįstu čia spręsti nei nagrinėti, tačiau man susidarė, gal būt, tik laikinis ir negalutinis įspūdis, kad Rytų Europos žydai nėra autentiški, bet kažkokie chazarai ar kas kita, persiėmę žydų religija ir papročiais, nes Arabijos ir, tur būt, visų Artimųjų Rytų žydo tipas, man rodosi, yra daug artimesnis Abraomo tipui ir tikrai gerai užkonservuotas. Bet, gal būt, kad Europos civilizacija per ilgus amžius yra labai atitolinusi mūsų žydų tipą nuo autentiško originalo, savaip jį perdirbdama. Tačiau prokybos metoduose yra šiek tiek bendrumų.

(Bus daugiau)

MŪŠIŲ SCENA ATLANTIKE

("Draugas" Acme telephoto)

Casablanca uostas, prancūzų Morocco, kur Vichy laivynas smarkiai buvo sužalotas. Pranešama, kad šis miestas jau pasidavė. Sąjungininkų kariuomenė ir tankai atvyksta iš šiaurės vakarų.

Kaip buvo amerikiečių paimtas Algiers miestas

Vietos gyventojai amerikiečius sutiko su džiaugsmu ir maloniais veidais.

Jau gauta žinių, kaip Amerikos kariuomenė įžygiavo į Algiers miestą, prancūzų šiaurės Afrikoje. Amerikos dukėta kariuomenė, kurioje nemažas skaičius buvo vidurinės vakarų Amerikos dalies vyrų, okupavo Algiers miestą, su pertraukomis puolant nacių lėktuvams.

Amerikos laikraštininkai fronte

Kartu su Amerikos kariuomene žygiavo du Amerikos laikraštininkai, kurie brido per vandenį į pakrantę, 15 mailių į vakarus nuo Algiers.

Sekmadienį 5:15 po pietų pasigirdo Fort l'Empereur trimitas ir prašė sustabdyti ugnį. Tuo laiku Amerikos laikraštininkai stebėjo smarkų šautuvų veikimą tarp amerikiečių ir prancūzų, El Biar priemiesty.

Šautuvų balsai nutilo

Trimitui pasigirdus, greitai šautuvu tarškėjimas baigės. Prasidėjo kalbos tarp Amerikos ir Prancūzijos karo vadų. Įvyko konferencija, kurioje dalyvavo maj. gen. Charles W. Ryder ir Murphy, U. S. Consul-general, kurie atstovavo Amerikos jėgas, o gen. Alphonse Pierre Juin ir adm. Jean Darlan atstovavo prancūzus.

Amerikos jėgos paskirtu laiku žygiavo ir jų karo žygiai buvo sekmingi. Turbūt, Darlan'o buvimas šiaurės Afrikoje prancūzus verčė šiek tiek priešintis prieš amerikiečius.

Po šešiolikos valandų, kai buvo susitarta, Amerikos kariai apjuosė visas pakrantes. Algiers miesto gyventojai amerikiečius šiltai ir su šypsančiais veidais sutiko ir sakė Welcome. Daugelio jų rankose buvo Amerikos vėliavukės ir šaukė valio. Algiers gyventojai amerikiečius su džiaugsmu sutiko.

Nacių lėktuvams krintant žemėn

Du degantis vokiečių Junkers lėktuvai buvo numušti Amerikos kovos lėktuvo. Tūkstančiai vietos gyventojų reiškė džiaugsmą, kada nacių lėktuvai krito žemėn.

Daugelis prancūzų su pagarba sutiko amerikiečius. Tuo pačiu atsimoka ir Amerikos kariai.

Vakare Amerikos kariai užėmė Algiers miesto postus ir stropiai ieškojo įtartintų "ašies" tautų žmones.

MIDDLE-AGED PEOPLE are common offenders

If you're past 40, the chances are that your breath will be offensive oftener than that of a young person. Fermentation of tiny food particles caught by partial plates and dentures frequently cause this condition which you yourself may not detect but which is so offensive to others. Why not take the easy, pleasant precaution that so many fastidious people use to halt this fermentation—Listerine Antiseptic employed as a mouth rinse. It immediately makes the breath sweeter, purer, less likely to offend. Lambert Pharmacal Co., St. Louis, Mo.

Before Any Date Use LISTERINE ANTISEPTIC To Make Your Breath Sweeter

STOP Scratching It May Cause Infection

For quick relief from itching caused by eczema, athlete's foot, scabies, pimples and other itching conditions, use pure, cooling, medicated, liquid D. D. D. PRESCRIPTION. A doctor's formula. Greaseless and stainless. Soothes, comforts and quickly calms intense itching. 35c trial bottle proves it, or money back. Don't suffer. Ask your druggist today for D. D. D. PRESCRIPTION.

DOCTOR'S AMAZING LIQUID GREAT SUCCESS FOR SKIN TROUBLES (externally caused)

PRAISED FROM COAST TO COAST!

No matter what you've tried without success for unsightly surface pimples, blemishes and similar skin irritations, here's an amazingly successful doctor's formula—powerfully soothing *Liquid* Zemo—which quickly relieves itching soreness and starts right in to help nature promote FAST healing. 30 years continuous success! Let Zemo's 10 different marvelously effective ingredients help YOUR skin. Also ointment form. Severe cases may need Extra Strength Zemo.

TO RELEASE FLOW OF LIVER BILE

Get a bottle of Kruschen Salts tonight. Half an hour before breakfast, take as much as will lie on a dime in a glass of water (hot or cold) or in your morning cup of tea or coffee and keep this up for 30 days. Kruschen taken this way helps relieve such symptoms as sick headaches, bowel sluggishness and so-called bilious indigestion when due to insufficient flow of bile from the gall-bladder. You can get Kruschen, a famous English formula, made in the U. S. A., at any drug store. You must be satisfied or money back.

MILLIONS AGREE—Miracle Whip does work *wonders* with salads! A unique combination of old-fashioned boiled dressing and fine mayonnaise, Miracle Whip is by far America's favorite salad dressing.

FACTS YOU NEVER KNEW!!! By Bob Dart

LABDARYBĖ

Lietuvių R. K. Labdarių Sąjunga: **kun. Anicetas Linkus**, dvasios vadas ir **iždininkas**, 4557 So. Wood St., Chicago, Ill.; **Anastazas Valančius**, pirmininkas; **Kotrina Sriubienė** ir **J. Motekaitis**, vice pirmininkas; **Ona Jasparienė**, raštininkė; **Jonas Dimša**, finansų raštininkas.

Atsišaukimas į visuomenę

Šiuo pranešimu yra kreipiamasi į visuomenės veikėjus ir bendrai visus, kurie atjaučia ir supranta labdarių darbą.

Dabar jau eina prie pabaigos seneliams prieglaudos namas, pastatytas trijų aukštų, bet viduje nėra pabaigtas, nėra įrengtas, kadangi nėra užtektinai lėšų. Tie, kurie turite gailestingumą ir norite ir galite prisidėti prie įtaisymo kambarių, turite progą. Galite ar tai visą kambarį įtaisyti ar tai pinigiškai, didele ar maža auka prisidėti. Bet kokia auka bus priimta su nuoširdžiausia padėka. Draugijos ypatingai turi progos gerą darbą padaryti įtaisydamos savo vardu kambarį.

Labdarių Sąjunga jau veikia daug metų ir daug žymių darbų nuveikė. Pirmas labdarių žygis buvo įsigyti nuosavą žemę, kur būtų galima pastatyti seneliams ir našlaičiams prieglaudą — tai buvo padaryta, kuomet labdariai įsigijo 10 akerių žemės prie Šv. Kazimiero vienuolyno. Bet pasirodė, kad negalima išlaikyti našlaitnamį neturint didesnių jėgų, tat nutarė pastatyti Šv. Kryžiaus ligoninę, kuri pelną neštų labdarybei. Po to darbo, paaiškėjo, kad būtų geriau nupirkti ūkį, ant kurio būtų gerai pastatyti prieglaudą ir taip būtų lengviau ją išlaikyti. Šis darbas irgi buvo padarytas, bet ūkis nupirktas buvo labai nepatogioje vietoje, tat buvo parduotas ir kitas surastas su 343 akerių žemės, gražiu ežeru ir trobėsiais. Dabar yra viskas pataisyta ir jau laikinai seneliai yra užlaikomi iki kol naujas namas bus baigtas. Per praeitus tris metus, daryta daug pažangos ūkyje — įsigyta daug galvijų, paukščių ir beveik visus reikmenis ūkio darbams. Dabar svarbu, kad vidus pastatyto namo būtų įrengtas. Visas įrengimo darbas kainuos apie $70,000.00. Gerbiami skaitytojai, nuoširdžiai prašome jūsų paramos vargdienių vardu, prisidėti ar tai su maža ar didele auka. Seneliai meldžia Dievo kad namas būtų baigtas ir kad galėtų jie sutilpti. Tame name sutilps 150 senelių.

Labdarių Sąjunga šaukia nepaprastą seimą lapkričio 22 d., Nekalto Prasidėjimo parapijos salėje, Brighton Parke, 44th St. ir Fairfield Ave. Bus svarbūs pasitarimai kas link baigimo šio darbo. Nuoširdžiai kviečiam draugijas siųsti atstovus taip ir pavienius žmones atsilankyti, ir, kiek galima, prisiėdėti su auka padėti šiam darbui. Kviečiame ir tolian gyvenančius lietuvius, kaip tai iš Indiana Harbor, Waukegan, So. Chicago, Chicago Heights ir kitų. Ypatingai kviečiame gerbiamą dvasiškiją paraginti savo parapijonus su aukomis. Jeigu mes galim sudėti daug aukų į tokias vietas, kur lietuviams mažai naudos neša, kodėl negalim sudėti ten, kur tikra nauda, ten, kur per amžius skambės lietuvių vardai ir kalba. Mūsų lietuvių šventa pareiga paremti savuosius pirmoje vietoje.

Minėtas seimas prasidės su iškilmingomis šventomis Mišiomis ir pamokslu 9:00 val. ryto, Nekalto Prasidėjimo bažnyčioje, 44th St. ir Fairfield Ave.

Pietūs bus pagaminti delegatams tuojau po mišių, o seimo sesijos prasidės 1 valandą po pietų, nes tvarka jau nustatyta — viskas jau priruošta.

Kviečiame visus dalyvauti šiame dideliame seime, kad būtų mums visiems, Amerikos lietuviams, garbė, o seneliams džiaugsmas, kuomet po seimo bus galima eiti tolyn prie pabaigos šio darbo. Jie mels malonių nuo Dievo savo geradariams šiame gyvenime ir po mirties. Visų lauksime lapkričio 22 d. 1942 m.

Anastazas Valančius
centro pirmininkas

Direktorių sus-mas

Labdarių direktorių priešseiminis susirinkimas įvyks ketvirtadienį, lapkričio 12 d. Šv. Kryžiaus par. salėj, prie 46 gatv. ir So. Wood St.

Į susirinkimą esate kviečiami visi direktoriai, centro valdyba, seimo rengimo komisija, komisija rengiamo didelio teatro lapkr. 29 ir gruodžio 1 dienomis, Civic Teatre — 20 North Wacker Drive. Pradėsime susirinkimą paskirtu laiku; malonėkit nesivėluoti!

Nut. rašt. **Z. I. Gedvilas**

centro mitingas

Pirmadienio vakarą lapkričio 16 d., 7:30 val., Šv. Kryžiaus parap. salėj bus ekstra Labdarių Sąjungos centro susirinkimas aptarti būsimo seimo ir prieglaudo reikalus. Labdarių kuopos prašomos prisiųsti bent po dešimts atstovų. Prašomi į susirinkimą atvykti gerb. kunigai ir profesionalai. Dalyvaukime — svarbu.

Valdyba

Gražus vakarėlis

Marquette Park. — Labdarių Sąjungos 23 kp. rengia gražų šeimynišką vakarėlį su šokiais ir užkandžiais lapkričio 21 d. Ribikauskų name, 2649 West 69th St. Pradžia 7 val. vakare. Visi kviečiami. **Kp.**

AMERIKIEČIAI BOMBARDUOJA LE HAVRE UOSTĄ

("Draugas" Acme telephoto)

Amerikos Douglas A-20 bombonešis dienos metu bombarduoja Le Havre uostą, kur nacių laivai buvo pririšti.

Garbės nariai

Šiomis dienomis du caceriečiai, Anastazo Valančiaus paraginti, įstojo garbės nariais į Labdarių Sąjungą, paklodami senelių prieglaudai po **šimtą dolerių**. Tais geradariais yra — **Stanislovas Gilvidas**, 1231 So. 50th Ave., ir **Mykolas Stašimas**, 1231 So. 50th Ave., Cicero.

Reikia nuoširdžiai džiaugtis, kad atsiranda tokių geraširdžių, kurie aukoja stambias pinigų sumas kilniam labdarybės darbui.

Iš labdarių 1 kuopos veikimo

Town of Lake. — Pasidarbavimu veikėjos Juozapos Ragauskienės senelių namui surinko iš sekančiu: po $5.00 F. Lankutis; po $2.00 J. Ragauskienė, E. Puigess; po $1.00: S. Šimkienė, J. Šiaudvitienė, V. Katauskienė, Mikaliūnas, S. Ragauski, B. Tatkėnas, A. Ragauskis.

Širdinga padėka Ragauskienei už jos pasidarbavimą.

London Liths are critical. . .

(Atkelta iš 3 pusl.)

in her anxety to aid her erstwhile enemies in their misfortune. Many a Pole eventually succeeded in reaching safety in France and in this country only through the hospitality and assistance found in Lithuania. It will suffice here to mention only one of those so succoured, viz., Madame Pilsudski, the widow of the late Polish dictator who was responsible for the Zeligowski Vilna affair, and whom the Lithuanians had certainly no reason to like.

In the light of such a record of the Lithuanian attitude to the Poles, is it conceivable or reasonable to suggest, as the above-mentioned article seems to do, that the Lithuanians are responsible for the atrocities said to have been perpetrated in Vilna? Whoever was responsible for the information contained in that article must surely have a strange conception of truth, justice and fair play, for it is unhappily lacking in regard for all those attributes".

So. Chicago veikėja visų kilnių darbų — Anastazija Snarskienė gavo amžiną narę, kuri įmokėjo $100.00. Auka priduota kun. A. Linkui. A. Snarskienė mano iki seimo ir kitą amžiną narį gauti. Labdarių centras rengia puikų perstatymą — "Virtue of Satan"

P. Fabijonaitis jau "žvaigždžių" šalyje

Lietuviškų organizacijų veikėjas, ypatingai uolus darbuotojas Labdarių Sąjungos, išvyko į Kaliforniją, ir kur žada "Draugo" skaitytojams parašyti įdomių žinių. Žemiau dedamas jo laiškas.

Sveikinu visą "Draugo" štabą.

Iš tolimos Kalifornijos pranešu, kad aš jau gyvenu Los Angelese. Oras čia gražus, šiltas; gėlės žydi, parkuose žolė žaliuoja. Patinka gyventi.

Aš nemėgstu būti namuose, noriu pamatyti Kaliforniją.

Pirmiausia teko nuvažiuoti ir pamatyti tą garsų miestą — Hollywood, kur gyvena artistai. Miestas visai paprastas. Nieko nauja. Visas miesto įvairumas — tai aukšti kalnai ir kalneliai. Kalnų aukštumas siekia 6000 pėdų. Namai pastatyti ant kalnų. Kada žmogui reikia užlipti ant kalno labai reikia nuvargti. Didžiumoje žmonės turi automobilius.

Buvau nuvažiavęs į Long Beach miestelį. Vaikščiojau pajūriu. Žmonės maudosi, gali smėlynuose. Matyti žmonių suvažiavusių iš visos Amerikos.

Palm Springs miestelis nedidelis — 80 mylių nuo Los Angeles. Matosi aukštų kalnų ir kalnelių. Kalnų aukštumas siekia 10,000 pėdų. Žiemą ir vasarą baltas sniegas matosi ant kalnų. Ant tų kalnų viršūnių žmogus užeiti negali.

Kitu kartu parašysiu daugiau. **P. Fabijonaitis**

Kiekvienas dažnai vartojamas daiktas nustoja savo svorio. (Liaudies patarlė).

PASKOLOS DAROMOS
ANT PIRMŲ MORGIČIŲ
GREITAI IR PIGIAI
MĖNESINIAIS ATMOKĖJIMAIS

MUTUAL FEDERAL
Savings and Loan Association
OF CHICAGO
2202 W. Cermak Road
Telefonas:
Canal 8887
Ben. J. KAZANAUSKAS
Sekretorius

CRANE COAL CO.

WEST VIRGINIA GENUINE POCAHONTAS

Kol dabartinis stakas dar neišparduotas, ir neturėdami vilties gauti daugiau tuojau, mes siūlome, tiesiog iš geležinkelio karo jums:

GENUINE POCAHONTAS, Mine run — labai lumpsuoti, tonas už tiktai $8.65
GENUINE POCAHONTAS, Pečiams dydžio — Tikras Bargenas..... $9.20
BLACK BAND LUMP anglys, labai geri kepimui pečiuose ir namų šildytuvams.. $10.50
Šios kainos perkant 4 tonus ar suviršį
5332 SO. LONG AVE. TEL. PORTSMOUTH 9022

WHOLESALE FURNITURE BROKER

Dining Room Sets — Parlor Sets — Bedroom Sets — Rugs — Radios — Refrigerators — Washers — Mangels — and Stoves.
Nationally advertised items

ALEX ALESAUSKAS and SONS
FACTORY REPRESENTATIVE
6343 South Western Avenue, Chicago
Telefonas — REPUBLIC 6051

MONSTER BENEFIT
The Lithuanian Catholic Charities
in association with
The Midwest Catholic Theatre Movement
present
WILLIAM ROEDER
and
THE JOYCE KILMER PLAYERS
IN HIS LATEST STAGE SUCCESS
The Virtue of Satan
a carefully selected cast
including
ISABELLE CONRATH - JAMES FISHER - JAY SHERIDAN
Benefit — Holy Family Villa
Civic Theatre
Sun., Nov. 29, Mat. and Eve
Tuesday, Dec. 1st Evening
20 N. Wacker Drive — Seats Now Selling 1.10, 1.65, 2.20

CHICAGOJE IR APYLINKESE

Jaunime, į darbą! Senime, jam padėk!

Sekmadienį, lapkričio 8 d. įvyko Lietuvos Vyčių Chicago apskrities seimelis, Šv. Antano parapijos salėj, Cicero. Seimelis prasidėjo šv. Mišiomis 9 val. ryto. Gražus būrelis jaunimo ir keletas senesniųjų vyčių veteranų, lietuviškais ženklais pasipuošę, atvyko į bažnyčią ir bendrai ėjo prie šv. Komunijos. Gražiai išpuošta bažnyčia ir gražus choro giedojimas švelniai dvelkė ir žadino maldingumo jausmus.

Šv. Mišias laikė didelis jaunimo prietelis kleb. kun. Albavičius. Pamokslą pasakė kun. Grinius, primindamas, kad vyčiai turi gražiausius idealus, tik reikia geriau susiorganizuoti, kad tuos idealus išlaikyti, įgyvendinti.

Po šv. Mišių, papusryčiavus bendrai ir pasidalinus mintimis, Cicero kuopos pirmininkas Eisinas, pasakęs trumpą įžanginę kalbą ir pavedė tolimesnę eigą laikinam apskrities pirm. E. Kubaičiui. Toliau sekė prezidiumo rinkimas. Seimelio vedėju išrinktas Al. Manstavičius, pagelbininku E. Kubaitis, raštininkėmis Šiaučiūnaitė ir Spirauskaitė. Rezolucijų komisijon — kun. Urbonavičius, Šimutis, Kubaitis, Vikišius ir Brazauskaitė. Mandatų — Bružaitė ir Valaitytė.

Sveikinimų gauta laiskais nemažai, gi žodžiu sveikino vietinis kleb. Albavičius, Tėvai Marijonai — provincijolas kun. dr. Rėklaitis, kun. M. Urbonavičius, kun. P. Glinikas ir kun. Mačiulionis, redaktorius Šimutis ir adv. Grišius. Visi suteikė vyčiams naudingų patarimų. Adv. J. Grišius priminė tiesos žodį ir mūsų profesionalams, kurių turime daug ir jie gyvenimą daro bei paramos gauna iš savo tautiečių, vienok tik maža dalelė prisideda prie lietuviško veikimo.

Iš kuopų raportų paaiškėjo, kad vyčiai neteko daug savo geriausių narių, veikėjų. Visi išėjo šalies ginti. Tad E. Kubaitis pakartotinai nusiskundė sunkia organizacijos padėtimi. Bet nenusimena ir su viltimi žiūri į ateitį.

Buvo priimta naudingų rezoliucijų, būtent, visomis išgalėmis padėti šiai šaliai laimėti karą, tad iš namo fondo pirkti Karo Bonus.

Remti visokį judėjimą už atstatymą Lietuvos laisvės, nepamiršti bei sekti savo organizacijos narius karo stovyklose. Tam yra visokių priemonių.

Pasiklausius seimelio eigos, susidaro toks įspūdis: dar yra jaunuolių, kurie ištikimi savo obalsiui: "Gyvenam Tautai ir Bažnyčiai". Bet jiems reikia stiprios paramos iš senesniosios kartos. Daug jiems galėtų padėti dvasios vadai. Mano nuomone, vaikai parapijinėse mokyklose baigiantieji aštuntą skyrių jau turėtų būti perkeliami į Vyčius kad ir jaunųjų skyrius. Gi tie vaikai ir yra gerbiamų kunigų globojami. Juos reikia organizuoti baigiant mokyklą. Kai išeina, pasklinda plačiame pasauly, dėlto nemažai turime tokių, kuriais naudojasi svetimi, ir dar blogiau, tai tamsos apaštalai — komunistai. Laisvutė

Vargdienių Seserų Gildos susirinkimas ir jos parengimas

Lapkričio 10 d. Aušros Vartų parapijos salėj Vargdienių Seserų Gildos susirinkime pastebėta, kad "bunco, bingo ir pinochle party" pramoga gruodžio 13 d. Jono ir Antaninos Mikolinų namuose, 6810 So. Artesian Ave., bus tikrai sekminga, nes į šį parengimą daug pasišventimo ir širdies įdėjo draugijos pirmininkė Joana Mačernienė, kuri aplankė daugelį narių ir pažįstamų ir prašė į talką dovanų knygučių platinime, ir susilaukė nuoširdžiausio pritarimo ir net paskatinimo, kad po šios pramogos būtų rengiama ir kita, kuriai užleidžia savo namus ir kiti geradariai. Tai tikrai gražus reiškinys, kad Vargdienių Seserų Gilda susilaukė gražiausio pritarimo ir nuoširdžios paramos. Užtat, gildos nariai bei narės, malonėkite stropiau rengtis prie gruodžio 13 dienos pramogos, ypač labai prašoma, jei kas iš narių turi kokią dovanėlę šiai pramogai, nuoširdžiai prašomos ją suteikti, nes tuo būdu sumažinsime išlaidas ir turėsime pelningesnius rezultatus. Ši rengiamoji pramoga nepriklauso nuo vieno kurio asmens, ar nuo pirmininkės, bet turiu pasakyti, kad ją rengia Vargdienių Seserų Gilda. Jei pirmininkė J. Mačernienė rengimui šios pramogos daug aukojasi, tai mes tik turime džiaugtis ir jai padėti ir palinkėti, kad jinai dar daugiau aukotųsi, priduoti jai kuo daugiausiai energijos, kiek kas išgalėdami irgi padėti, nes tai draugijos pareiga visiems bendrai kooperuoti ir veikti.

Šiame susirinkime įsirašė keturi nauji nariai, įmokėdami po dolerį metinės mokesties.

Dvasios vadas kun. J. Dambrauskas tuoj sugrįš ir tai pastebėjęs džiaugsis, kad Vargdienių Seserų Gilda be jokių pasigyrimų dirba. Tai nuopelnas pirmininkei Joanai Mačernienei ir visiems, kurie jai padeda. J. K.

Šauniai paminėjo

Vakar Chicaga šauniai paminėjo Armistice day ir pasiryžo dar su didesne energija aukotis už šio krašto laisvę ir pavergtųjų išlaisvinimą.

For Victory... Buy U. S. DEFENSE BONDS STAMPS

NUOŠIRDŽIAI GELBSTI VARGE

Lietuvės pranciškietės Brazilijoje, tarp vargingai begyvenančių lietuvių, labai sunkiose sąlygose dirba švietimo darbą. Tą atjausdamas Prel. M. L. Krušas joms šiemet jau yra pasiuntęs vienu atvėju 45 dol., o dabar neseniai — vėl 100 dol. Be to, D. G. Prel. M. L. Krušo užmanymu Bridgeporte Šv. Jurgio parap. salėje buvo surengtą (lapkr. 8 d.) vakarienė, kurios metu Seserų naudai sukelta 450 dol. Vienas asmuo paaukavo 100 dol., neleisdamas nė skelbti jo pavardės.

Prelatas M. Krušas 50 dol.

Moterų choras paaukavo 11 dol.

Po 10 dol. aukavo Magd. Čepulienė, O. Balčiūnaitė, L. Liaudanskas, J. Rožienė, Elz. Sereikaitė.

Po 5 dol.: Kun. A. Dekšnys, Ant. Juškienė, O. Okonienė, A. Gasparas, K. Beinarauskas, Jaunienė, S. Masiulienė.

$4 dol.: Petkiūtė.

Po 3 dol.: Rimutienė, Vaišvilienė.

Po 2 dol.: A. Philips.

Po 1 dol.: Jakšienė, J. Machernis, P. Dambrauskas, J. Jesinskas, Zebleckienė, Matulokas, Bandauskienė, D. Gulbienė, K. Tumas, B. Bartienė, Skodienė, A. Benjakis, Mitchell, Razbadauskienė, Savickienė, Derdzinskienė, K. Mašinskienė, K. Bartošienė, Mrs. Zikas, Banonienė, Uksas, Mažeika, Sutkus, A. Stočkus, S. Katauskas, M. Antikauskas, O. Kisielienė, B. Leščiauskienė, J. Balčaitis, M. Puodukienė, M. Stumbrienė, K. Nedvar, A. Krause, A. Sedemka, A. Mustarienė, M. Aleliūnas, Galeckas, M. Petraitis, A. Kripienė, O. Pranskienė, S. Druktenis, J. Papauskas, O. Rekišis, A. Gilis, M. Paulavičaitė, K. Kinčius, V. Dambrauskas, A. Bubnienė, A. Ačius, K. Kudirka, O. Stravinskienė, M. Puišienė, P. Giržaitis, P. Jančauškaitė, P. Pakalnis, I. Vaičekauskas, A. Kalašinskaitė, O. Norkienė, P. Kulvik, O. Pabaliennė, M. Grigonis, P. Juška.

Viso $500 dol.

Maisto produktais ir kitomis dovanomis tą parengimą parėmė M. Daugiela, Valentine Bakery Shop, Bartash Bakery Shop, Radžius, J. Gailius Tavern, ypač daug pasidarbavo Tėvų Marijonų Bendrad. 10-tas skyrius.

Buvo renkamos aukos prie bažnyčios. Dėkingi esame rinkėkėms: P. Rančauskaitei, M. Jodienei, O. Kazlauskaitė, A. Stoškienė, Antikauskaitei.

Prie šio parengimo daug prisidėjo veikliosios Bridgeportietės p. Vaišvilienė ir p. Okonienė. J. Žv.

Gražiai pasirodykime svečiams

Marquette Park. — Tėvų Marijonų Bendradarbių 5-to skyriaus rengiama vakarienė su dovanomis įvyks lapkričio 29 d. Iš rengėjų girdėt, kad didesnė dalis tikietų jau išparduota. Rengėjos labai patenkintos. Sako, tikietų, jei bus reikalas, gausime daugiau.

Kun. A. Zakarauskas vadovaus vakarienės programai.

Jaunesnių mergaičių parapijos choras išpildys programą, vadovystėj kun. Antano Zakarausko. Programa bus įspūdinga. Kun. A. Zakarauskas pats yra muzikos mėgėjas.

Šioje vakarienėje dalyvaus ir ciceriečių, nes daug tikietų pasiekė Cicero. Matote, kun. Antanas Zakarauskas yra gimęs ir augęs Ciceroje, o mums, marketparkiečiams, garbė turėti jį čionai, klebono kun. A. Baltučio pagelbininku. Nepamirškime sekmadienį, lapkr. 15 d., atsilankyti į parapijos salę.

Korespondentas

Acid Indigestion
Relieved in 5 minutes or double your money back
When excess stomach acid causes painful, suffocating gas, sour stomach and heartburn, doctors usually prescribe the fastest-acting medicines known for symptomatic relief—medicines like those in Bell-ans Tablets. No laxative. Bell-ans brings comfort in a jiffy or double your money back on return of bottle to us. 25c at all druggists.

EASE BURNING EYES
Refresh them with MURINE, For Your EYES
Murine soothes, cleanses and refreshes irritated, reddened membranes caused by head colds, driving, winds, movies, close work, late hours. Free dropper with each bottle. At all Drug Stores.

If You Suffer Distress From Monthly FEMALE WEAKNESS
And Want To Build Up Red Blood!
If at such times you suffer from cramps, backache, distress of "irregularities", periods of the blues—due to functional monthly disturbances—
Start at once—try Lydia E. Pinkham's Compound TABLETS (with added iron). They not only help relieve monthly pain but also accompanying tired, nervous feelings of this nature. This is due to their soothing effect on ONE OF WOMAN'S MOST IMPORTANT ORGANS.
Taken regularly—Pinkham's Tablets help build up resistance against such symptoms. Also, their iron makes them a fine hematic tonic to help build up red blood. Follow label directions. Get today!

MAD
When a cough due to a cold drives you mad, Smith Brothers Cough Drops give soothing, pleasant relief. Smith Brothers' contain a special blend of medicinal ingredients, blended with prescription care. Still cost only 5¢—yes, a nickel checks that tickle!
SMITH BROS. COUGH DROPS
BLACK OR MENTHOL—5¢
TRADE MARK

Iš Politikos Lauko

Lietuvių Demokratų 13 Ward šaukiamas lapkričio 12 d., 8 valandą vakare, Gimimo Panelės Šv. parapijos svetainėj. Visi nariai malonėkite atsilankyti ir savo draugus atsiveskite. Per susirinkimą jie galės prisirašyti prie klūbo. Mokestis 50 centų į metus.

Kada lietuviai turi kokių reikalų ir atsilanko pagelbos, klūbas niekad neatsisako tai padaryti. Todėl patartina visiems prisirašyti. Iš to bus nemažai naudos. Kas susirinkime negali būti, o nori savo mokesčius užsimokėti, gali tai padaryti užėję į ofisą 6924 So. Western, Ave. (antrame aukšte).

Pirm. Jonas Jackus

Bridgeport. — Lapkričio 12 d. įvyks 11 Ward Lietuvių Demokratų Organizacijos susirinkimas. Visi kviečiami susirinkti ir pasidžiaugti rinkimų daviniais.

Pradžia 8 val. vakare Sus-mas bus Lietuvių Auditorijos svetainėj.

Korespondentas

SKELBKITĖS "DRAUGE"

DIDELIS ISPARDAVIMAS MUSŲ MILŽINIŠKO STAKO MUZIKALINIŲ INSTRUMENTŲ.
PASINAUDOKIT PROGA DABAR KOL DAR NEISPARDUOTI
TUBOS, CLARINETAI, TROMBONAI, SAXAPHONES, FLUTES su "cases" — $35.00, $37.50, $45.00 ir $75.00. Visi garantuoti lengvam grojimui.
KONCERTUI GUITARAI, SPANIŠKI MANDOLINAI, BANJOS, SMUIKOS, TENOR BANJOS — $6.50, $8.50, $12.50 iki $35.00. STRIUNINIAI BASAI — $60.00, $125.00 ir $150.00. BASO UŽDENGALAS — $12.00. SMIČELAI SMUIKOMS, STRIUNININIAMS BASAMS, VIOLAS ir CELLO — $1.50, $3.00, $5.00, $10.00 ir $15.00. Strinos dėl visų virš minėtų instrumentų. BASS DRUMS, SNARE DRUMS - $18.50, $28.50, $35.00, $50.00. PEDALS, HI BOYS, CYMBOLS, DRUM HEADS pataisomi jums palaukiant. MOUTH PIECE visiems brass ir "reed" instrumentams pritaikomi jūsų lūpoms.
EKSPERTYVAS VICTOR IR PHONOGRAPH pataisymas.
Atstatymas visų dalių Clarnetams, Trūboms, Saxaphones, Smuikoms ir Guitarams.
GOLDSTEIN'S MUSIC SHOP
924 Maxwell St., Chicago.

WHOLESALE LIQUOR ĮSTAIGA

Išvežiojame po visą Chicago.
REMKITE SENĄ LIETUVIŲ DRAUGĄ.
N. KANTER, sav.
MUTUAL LIQUOR CO.
4707 So. Halsted St.
Telefonas: BOULEVARD 0014

Plunksnų Kaldras
PADAROME IŠ JUSŲ PATALŲ —
Kai perkate materiolą iš mūsų krautuvės— už tiktai $1.50
LANGAMS APDENGALAI — Drapes — pritaikomi VELTUI.
Didelis Pasirinkimas Ferankų, Draperių, Viršutinių Apdengalų Materiolo.
BECK'S DEPT. STORE, Inc.
3221-25 S. HALSTED ST.
Phone: YARDS 4778
Visas darbas ir prekės yra pilnai garantuota.

TRIANGLE RANGE OIL
Kristaliniai balta range alyva dėl mėlynos liepsnos burnerių švariai dega!
Mes turime savo stake visokios rūšies alyvos dėl burnerių, namų vartojimui ar industrijoj. Mūsų didelis stakas ir moderniški meteriai mūsų trokuose užtikrina geriausią patarnavimą.
TRIANGLE OIL COMPANY
2430 West 26th Street
Chicago, Ill., Tel. CAN. 2020

"KUNIGAS J. NAVICKAS
Jo gyvenimo ir asmens bruožai"
Tokia antrašte knyga, kun. Dr. K. Urbonavičiaus parašyta, jau rengiama spausdinti. Knygą puoš bent 20 paveikslų iš a. a. kun. J. Navicko gyvenimo.
Ši knyga pirmoje eilėje skiriama kun. J. Navicko Fondo Nariams ir Rėmėjams, kurie gaus ją dovanai ir kurių vardai bus paskelbti knygos gale.
A. a. kun. Jono Navicko gerbėjai prašomi skubiai rašytis į jo vardo Fondą, kad jų vardai laiku galėtų tilpti leidžiamoje knygoje.
Fondo ir leidžiamos knygos reikalais reikia kreiptis arba į kun. K. Rėklaitį, 2334 So. Oakley Ave., Chicago, Ill. arba į kun. J. Vašką, Marianapolis College, Thompson, Conn.

Gražiausias Pasirinkimas Jaunavedėms

SUKNELIŲ PRIEINAMOMIS KAINOMIS
PILNAS PASIRINKIMAS SUKNELIŲ — SERMĖGŲ — SIŪTŲ IR KAILIŲ
Jaunavedėms Šyrai ir Suknelės
Mūsų Specialybė
Labai geros rūšies moterų kailiniai, kailiukais papuoštais arba cloth kotai parsiduoda nužemintomis kainomis.
ATEIKITE IR PATYS PAMATYKITE ŠIANDIEN!
PEOPLES CLOAK and BRIDAL SHOP
1711 W. 47th St. Yards 2588
Mrs. K. P. Dziubak ir Duktė, Sav.

NEŽIŪRINT KUR BŪNA — NAMUOSE — SVEČIUOSE — AR VAŽINĖJANT LAUKUOSE — VISA CHICAGOS IR APYLINKĖS LIETUVIJA KASDIEN SU ATYDA KLAUSOSI:
MARGUTIS
RADIO LAIKRAŠČIO PROGRAMŲ!

Vienintėlis ir Smagiausias Vakarinis Lietuvių Programas Amerikoje!
— VIENUOLIKTI METAI! —
SEKMADIENIAIS 1 val. p. p.
KITOMIS Dienomis 9:30 v. vak.
PENKTADIENIAIS 7 v. v.
WHFC—1450 kil.
6755 So. Western Avenue
Phone: GROvehill 2242

$100,000 STOCK LIQUIDATION PARDAVIMAS
SIŪTAI su dvejomis kelnėmis, 100% vilnonial, $55.00 vertės "close out" kaina $22.00
Pirkite dabar ir sutaupykite pinigų.
VYRŲ ŽIEMINIAI O'COATS, $29.50 vertės, parsiduoda dabar už $14.50
MOTERŲ IR MERGINŲ AUDEKLINIAI SPORT COATS, Puikiai pasiūti. Tikra vertė nuo $15.00 iki $35.00. Parsiduoda dabar nuo.. $9.75 iki $16.75
FUR COATS, $75.00 vertės, Parsiduoda po tiktai $29.00
VAIKŲ DRABUŽIAI, Vaikams 4 šmotų vilnoniai siūtai, $15 vert. sužemint. kaina $6.95 ir $8.95
MERGAIČIŲ KOTAI ir DRESĖS NEPAPRASTAI NUŽEMINTOMIS KAINOMIS. Dresės vertos $3.95, parsiduoda po tiktai $1.98
$15.00 vertės KOTAI, parsiduoda po tiktai $8.75
GABEL'S CLOTHING STORE
733 Maxwell St.
ATDARA KAS VAKARAS IR VISĄ DIENĄ SEKMADIENIAIS

Haupt namai - "Hitlerio lizdas"

Didžiojo karo vokiečių herojus du pasižymėjimo geležinius kryžius atidavė Amerikos karo produkcijai.

Chicagoje teisiami šeši nacių sabotažninkų padėjėjai. Jie yra vokiškos kilmės.

Pereitą antradienį Mrs. Mary Fishman pareiškė, kad Mrs. Erna ir Hans Haupt namai buvo hitlerininkų lizdas, kur hitlerininkai posėdžiaudavo.

Svarbiausias liūdininkas

Antradienį svarbiausias liūdininkas chicagiečių byloje buvo Willy Max Schroeder, kuris aname pasaulinia me kare buvo vokiečių herojus ir apdovanotas pasižymėjimo ženklais. Schroeder buvo 1914, 1915 ir 1918 metais sužeistas fronte ir apdovanotas du kartu pasižymėjimo ženklais už drąsą. Schroeder yra buvęs vokiečių karo veteranų narys, bet jis iš šios organizacijos išstojo, kai Hitler's užpuolė Lenkiją, ir jis du geležinius kryžius pereitą vasarą atidavė Amerikos karo produkcijai.

Schroeder teisme pareiškė Hans Haupt gyrė Hitlerį ir Vokietijos tvarką ir niekino Jungtines Amerikos Valstybes.

Dalykai aiškėja

Jau trečia savaitė kaip vyksta šešių nacių sabotažninkų byla. Ir vis kaskart daugiau parodymų iškyla prieš Mr. ir Mrs. Hans ir Erna Haupt, Mr. ir Mrs. Froehling ir Mr. ir Mrs. Wergin, kurie rodo, kad turėjo artimus ryšius su Herbert Haupt, kuris atvyko na cių submarinu į šį kraštą va ryti sabotažo darbus. Herbert Haupt už savo išdavikiškus darbus karo teismo buvo pasmerktas mirti, rug piūčio 8 dieną.

Gazolino racionavimas atidėtas iki gruodžio 1 dienos

Registravimasis gauti gazolino racionavimui korteles — knygutes "A" įvyks Chicagoje šiandien, rytoj ir šeštadienį, bet gazolino lais vai dar galima bus pirkti iki gruodžio 1 dienos.

Registravimąsis gazolino kortelėms gauti vyksta viešose pradžios mokyklose. Šiame darbe talkininkaus mokyklų mokytojai. Registracija vyksta nuo 7 val. ry tą iki 9 val. vakaro.

GAUSUS ŽVĖRYNAS

Šiomis dienomis dvi antilopės (Nilgai iš Indijos) atsivedė vaikus. Paveikslas rodo motinas ir jų vaikus. Daugiau kaip 700 gyvulių ir žvėrių yra Lincoln Parko žvėryne.

Nacių šnipas jau treti kartą liūdija

Ernst Peter Burger, nacių šnipas, kuris išvengė mir ties bausmės rugpiūčio mėnesį, pereitą antradienį New Yorke liūdijo prieš Antony Cramer, kuris apkaltintas, kad padėjo dviem nacių šnipam.

Anthony Cramer yra apkaltintas, kad jis padėjo Werner Thiel ir Edward J. Kerling, kai jie atvyko į šį kraštą sabotažą varyti. Minimi du nacių šnipai ir keturi jų kampanijonai karo teismo buvo pasmerkti mirti, bausmė jau įvykdyta.

Anthony Cramer nervinasi teisme, kai jo išdaviški darbeliai iškeliami.

Burger, nacių šnipas, jau tretį parodymą duoda prieš nacių padėjėjus. Pirmiau jis davė parodymus Washingtone, vėliau Chicagoje, o dabar New Yorke.

Padidėjo gatvėkariais važiavimų

Chicagoje spalių mėnesį gatvėkariais buvo 67,581,-020 žmonių važiavimai, o pereitais metais tą patį mėnesį buvo 61,715,567 važiavimai.

Kiek per metus važiuojama gatvėkariais

Pereitais metais Chicagoje gatvėkariais buvo 713,-800,000 važiavimų, o 1927 metais — 897,000,000. Manoma, kad šiais metais bus 50,000,000 važiavimų daugiau, negu pereitais metais.

Stropiai saugomi

Prancūzų Vichy konsulatai Amerikoje yra F.B.I. stropiai saugomi. Konsulatų telefoninis susisiekimas yra nutrauktas. Chicagoj generalinis Vichy valdžios konsu las irgi yra F.B.I. priežiūro je.

Lietuviuose didelis džiaugsmas

Chicagos lietuviai su nepaprastu atydumu seka Afrikos įvykius ir reiškia džiaugsmą, kad jų tėvų žemė bus išlaisvinta iš po nacių jungo. Todėl lietuviai trigubai daugiau perka karo bonų ir atiduoda seną me talą karo produkcijai.

Rastas negyvas kareivis

Chicagoje, Bismarck viešbučio kambaryje, rastas negyvas kareivis Gilbert Konradt, 25 metų amžiaus. Konradt yra sūnus William Konradt, floristas, 3113 Irving Park. Šis kareivis buvo pervykęs atostogų iš Camp Pickett, Va.

Alkis vaikus parvarė namo

Pereitą sekmadienį po pie tų dingo iš namų James Mohr, 8 metų amžiaus, 3401 N. Halsted str., ir Andres Felix, Jr., 7 metų, 3320 N. Halsted str. Tie du vaikai išvyko iš namų "join the Army", bet antradienį grįžo į namus, nes buvo pametę vakarienės pinigus, dešimtuką.

Vaikai sekmadienį naktį pramiegojo namų prieangyje. Pirmadienio vakare vaikai siūlės laikraščių pardavėjui, kad jie galį pardavinėti laikraščius, bet iš to nieko neišėjo. James pareiš kė, kad jis pametė dešimtuką ir esąs alkanas, taip pat alkį pajuto ir Andres. Alkis ir parvarė vaikus namo.

Reikia savanorių kraujo aukotojų

James B. Forgan, Chairman of the Chicago chapter of the American Red Cross, pareiškė, kad Chicagoje reikia kas savaitę 3,500 savanorių žmonių, kurie aukotų savo kraują. Dabar reikia daugiau kraujo aukotojų, nes Ame ikos kariai kariauja visuose frontuose.

Kalakutų bankietas

Ateinantį sekmadienį Visų Šventų lietuvių parapijos salėje (Roselande) įvyks šaunus parapijos kalakutų bankietas. Bankietas prasidės 5 val. vakare. Bus įvairi programa.

PAGALBA SĄJUNGININKAMS

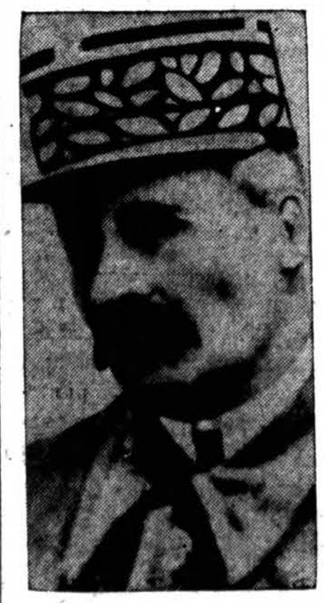

("Draugas" Acme telephoto)

Gen. Henri Giraud, žymus prancūzų karo vyras, organizuoja šiaurės Afrikoje kariuomenę prieš ašį.

Apkaltinta už kariškus rūbus

Miss. Mardella Mc Dowell, 30 metų, iš Elkhart, ap kaltinta, kad neteisėtai nešiojo Amerikos armijos kariškus rūbus ir ženklus.

SKELBKITĖS "DRAUGE"

Dar vienas profesionalas išvyksta į U. S. Army

Dr. Matthew Kass

Sūnus Jono ir Emilijos Kass (Kazakauskų), turinčių Jewelry krautuvę 4216 Archer Ave. Gimęs Chicago je gegužės 15, 1918, pradžios mokyklą baigė Nekalto Prasidėjimo parapijos (Brighton Park), Kelly High School, aukštesnius mokslus ėjo Wilson College, Loyola College ir Northern Illinois College of Optometry. Pastariąją baigė optometristo laipsniu. Rugp. 14, 1942, gavo leidimą Illinois valstybėje praktikuoti.

Rugs. 14, 1941, vedė Lorraine Prancell. Dabar pašauktas į kariuomenę išlaikė visus kvotimus ir lapkr. 18 d. išvyks. Išleistuvės įvyks lapkr. 18 d. uošvienės Mrs. Prancell namuose 5034, Archer Ave.

Jo tėvas, Jonas Kazakaus kas, yra kilęs iš Romonaičių kaimo, o motina Emilija (po tėvais Mickeliūnaitė) iš Anzolinės, Lygumų parapijos, Šiaulių apskrities.

J. ir E. Kass augina vieną dukrelę, Emiliją, kuri lankė Šv. Kazimiero Akademiją, o dabar lanko Kelly High School. **J. A. M.**

Dar nesučiupti

Spalių 9 dieną Stateville, Ille., kalėjimo pabėgo Roger Touhy, gengės vadas, Basil Banghart ir dar penki kaliniai. Dar jie nesugauti.

Dabar naujas Stateville kalėjimo viršininkas Joseph E. Ragen į kalėjimą įvedė griežtesnę tvarką ir tarnautojai turi būti budresni.

Galinga Amerikos armija

Dabar Amerika turi 4,500,000 vyrų armiją. 1943 metų pabaigoje arba 1944 metų pradžioje Amerikos armija susidės iš 9,700,-000, įskaitant 7,500,000 ar mijos vyrų, 1,500,000 Navy vyrų ir kiti bus krantų apsaugoje, marinai ir apsaugos apsigynime, taigi viso sudarys 9,700,000 vyrų armiją.

Prezidentas Rooseveltas pareiškė, kad 7,500,000 armijos laimėti karą pilnai užteks.

Aplink mus

× **Anna Kaskas**, Metropolitan Opera artiste, kuri šią savaitę dainuoja operose Chicago Civic Opera, užvakar atlankė "Draugo" redakciją.

× **Marijona Reiškienė**, gyvenanti 733 W. 17 Place, sunkiai serga Augustana ligoninėj, 409 Dickens St. Ligonės kambario numeris 208.

× **Federacijos Chicago apskrities** metinė konferencija įvyks sekantį sekmadienį, 15 d. Iš Dievo Apveizdos parapijos bus visas būrys atstovų. Visos draugijos bus atstovaujamos.

× **Irena Kučinskaitė**, žinoma Chicago lietuvių tarpe moteris advokatė, turėju si ofisą savo name West

Adv. Irena Kuchinskas

Side adresu 2221 W. Cermak Rd., įsirašė į U. S. armijos WAVES. Tai bus pirmoji Chicago lietuvių moterų, įsirašusių į moterų liuos norių pagelbinę armiją.

× **St. Lukošius**, 1928 Canalport Ave., po operacijos jau parvežtas namo sveiksta. Jo žmona yra žinoma vei kėja. Lukošiai, kaip ir šimtai kitų lietuvių, yra nuola tiniai "Draugo" skaitytojai.

× **Petras ir Paulius Maženiai**, broliai, gyvenantieji Brighton Park, neužilgo išvyksta į kariuomenę. Seniau Maženiai gyveno West Side.

× **Metinė parapijos vakarienė.** Tie žodžiai ciceriečių tarpe eina iš lūpų į lūpas. Cicero yra garsi savo parapijos vakarienėmis. Šįmet tokia vakarienė bus sekmadienį, lapkričio 15 d.

× **Komp. A. Pocius** pra neša, kad greit pasirodys "Muzikos Žinių" pirmas numeris, naujos redakcijos suredaguotas. Numeris jau spausdinamas ir skaitytojai neužilgo jį gaus. Žurnalo atsakomuoju redaktorium yra komp. Pocius.

× **"Draugo"** metinis koncertas vasario 21 d., 1943 metais. Varg. Sąjungos Chicago Provincijos pastangomis bus atvaidinta operetė "Lietuvaitė". Be to, bus ir kitų surprizų. Draugijos, organizacijų apskritys prašomi įsidėmėti dieną. Vasario 21 — "Draugo" diena, Sokol Hall.

Kaip galite užlaikyti jūsų Elektros Dratas

I-L-G-E-S-N-I-U-I V-A-R-T-O-J-I-M-Ū-I

Jūsų elektros įrengimai ilgiaus išbus ir duos geresnį patarnavimą, jei jūs ištrauksite jungtuką pirmiaus iš sieninio prijungtuvo, taip apsaugojant nuo belaikinio sugedimo įrengimų. Taigi, visuomet ištraukite iš **sieninio prijungtuvo pirmiaus.**

Liuosai apvyniokite dratą apie kabliukus savo dulkių valytojo. Jei drata lenkiasi per tą pat vietą kas kart insuliacija ar drata tuojaus trūksta. Nelaikykite elektros dratas arti karštų radiatorių, niekuomet nevyniokite juos aplink šiltus įrengimus.

Kadangi gumo ir vario stakas mažėja, darosi daugiau sunkiau įsigyti naujus elektros dratus. Tadgi, namie pataisymas įrengimams dratų yra svarbus ir patrijotiškas dalykas. Apdėvėti ar apdriskę dratai kuogreičiausia turėtų būti taisomi.

Prižiūrėkite, kad jungtukas visuomet laikosi tvirtai prijungtuve. . . liuosai laikantieji jungtukai praveda kibirkštis, kurios sudegina jungtukų šakutes. Niekuomet "raptaval" neištraukite dratą iš prijungtuvo, bet pašmus stipriai į ranką jungtuką greitai ištraukite.

PUBLIC SERVICE COMPANY
OF NORTHERN ILLINOIS