DRAUGAS
The Lithuanian Daily Friend
PUBLISHED BY THE LITHUANIAN CATHOLIC PRESS SOCIETY
2334 S. Oakley Ave., Chicago, Ill.
Telephone Canal 8010—8011
The most influential Lithuanian Daily in America

DRAUGAS

THE LITHUANIAN DAILY FRIEND

...“and that government of the people, by the people, for the people, shall not perish from the earth.”
—Abraham Lincoln

No. 209 | Price 3c | Chicago, Illinois, šeštadienis, Rugsėjo (Sept.) 4 d., 1943 | Kaina 3c | Vol. XXVII

Okupavo du Italijos miestus

RAPORTAS APIE ANTRA KONFERENCIJOS DIENA

Išklausyta pranešimas apie tremtinius

Konferencijos metu išpirkta bonų net už $150,000

PITTSBURGHAS, rugs. 3, (telefonu “DRAUGUI”) — Amerikos Lietuvių Konferencija vyksta tuo pačiu entuziazmu antrą dieną. Ypatingo dėmesio sukėlė Ponios Devenienės pranešimas apie ištremtuosius Sibiran lietuvius, kurie prie Ledinuotojo Vandenyno gausiai miršta nuo cingos ligos ir išbadėjimo. Sibire mirusieji pagerbti visų atsistojimu. Kai kurie dalyviai ašarojo.

Konferencijos atstovai priėmė rezoliucijas su nauja energija rūpintis tremtinių reikalais.

Pasiųstas sveikinimas Anglijos Premjerui Winston Churchill. Konferencija nusprendė, kad U.S.A. lietuviai pirks U.S. Karo Bonų už dešimts milionų dolerių. Konferencijos metu pirkta Bonų už $150,000. Katalikų Susivienijimas ir S.L.A. konferencijos proga nupirko Bonų po $50,000.

Posėdžio metu ekstra pranešama apie Italijos invaziją. Visi sustoja ir susijaudinę gieda Amerikos ir Lietuvos himnus.

Pietų metu moterys delegatės turėjo atskirą posėdį. Nutarė organizuoti tremtinių šelpimą visose lietuvių kolonijose.

Pulk. K. Grinius iškėlė lietuvių viltis kiek liečia nepriklausomos Lietuvos vietą būsimoj Europoj ir pasaulio taikos sistemoj.

Aukų konferencijoj surinkta $6,157.00.

Priimtos rezoliucijos dėl Lietuvos atstatymo; prieš karo kriminalistus; prieš žydų persekiojimą.

Konferencija taipgi priėmė prašymą išleisti Baltijos valstybių pašto ženklus, ir užgyrė organizavimą kareivių motinų.

Sveikinimo raštus konferencijai atsiuntė Pennsylvania ir Maryland valstybių gubernatoriai, Senatorius Lucas, William Green, American Federation of Labor prezidentas, ir C.I.O. sekretorius.

Priimtas Amerikos Lietuvių Tarybos statutas.

Paskelbiami Amerikos Lietuvių Tarybos ateities darbai: kurti informacijų biūir studijų komitetą; ieškoti Lietuvai draugų; kooperuoti su Lietuvos Pasiuntinybe ir Lietuvių Tautine Taryba; remti kovojančius Lietuvoj.

Konferencija patvirtino tą patį Tarybos sąstatą.

Posėdžiai baigta 6:30 val. vakare abiem himnais.

Ryt dieną įvyksta Tarybos posėdis.

Rusai pradėjo ofensyvą Donets fronte

LONDONAS, rugs. 3. — Vokiečių radio pranešimas sakė rusų kariuomenė šį rytą pradėjo didelę ofensyvą Donets bazeinėj. Smulkiau nepasakoma, kur tas rusų puolimas įvyko, bet jau kelios dienos, kaip rusai varosi pirmyn toj apylinkėj, ir vakar dienos rusų komunikatas minėjo didelius laimėjimus, jų tarpe užėmimą Voroshilovsk, Slavyanoserbsk ir Lisichansk miestų.

Kitur, vokiečiai pasitraukia prieš rusų žygiavimą Kiev ir Smolensk apylinkėse. Rusai perkirto nacių geležinkelį tarp centro ir pietų sektorių.

Greitumas rusų varymosi nurodomas vokiečių skubiu bėgimu, kuriuo norima pasiekti savo apsigynimo linijas prie Dniepero upės.

Pirkite U. S. Karo Bonus

Naciai sako alijantai rado didelę opoziciją

LONDONAS, rugs. 3. — Vokietijos radio komentatorius šiandien sakė, kad britai ir kanadiečiai kareiviai susitiko su didele opozicija Italijos gale, ir kad šiuo laiku vyksta smarkios kovos. Anot jo, ateitis parodys ar sąjungininkai tęs invaziją toliau didelėm jėgom, ar ta invazija daroma nukreipimui priešo akių, o didžiąją invaziją taikys kur kitur Europoje. Jis taipgi spėliojo, kad Amerikos septintoji armija, kuri nedalyvavo invazijoj, bus greitu laiku naudojama kitur.

DĖMESIO

Labor Day, pirm., Rugs. 6d., 1943m., “Draugas” neišeis; ofisas bus uždarytas.

Antradienio laidai skelbimus priduokite telefonu po 4 val. popiet Labor Day.

AMERIKOS ARMIJOS VADAI PIETRYTŲ PACIFIKE

Lt. gen. William S. Knudsen (kairėje) ir Karo Sekretoriaus padėjėjas Robert Patterson (centre) sveikinami gen. Douglas MacArthur Naujos Gvinėjos vyriausio štabo stovykloje dėl pastarųjų Amerikos armijos pasisekimų operacijose prieš japonus. Amerikos kariuomenė prieš japonus dabar yra ofensyve. (Signal Corps Radiotelephoto, from Acme)

Padegė japonų bazę Naujoj Gvinejoj

Japonams teko 206 tonai bombų

SĄJUNGININKŲ ŠTABAS Australijoj, rugs. 3.—Gen. MacArthur štabas šiandien pranešė, kad sąjungininkų bomberiai trečiadieny numetė suvirš 206 tonus bombų ant didžiūlio japonų reikmenų centro, Madang, ir kuone visiškai sunaikino visą tą apylinkę. Didieji ir vidutinieji bomberiai kelias valandas skraidė virš tos priešo bazės ir mėtė bombas, kurios išsprogdino sandėlius, ir sukėlė daug gaisrų Madange, ir artimose Amron Mission ir Alexishafen apylinkėse.

Išmetus bombas, lėktuvai nusileido žemiau, ir kulkovaidžiais paleido suvirš 90,000 kulkų į degančius griuvėsius.

Nors Madang yra vienas didžiausių priešo centrų, per kurį vežami reikmenys ir kareiviai į Salamaua frontą, nė vienas japonų lėktuvas nepakilo sąjungininkams priešintis.

Sunaikino vieną lėktuvą.

Visoj apylinkėj tesimatė vienas priešo lėktuvas, ir tas buvo sunaikintas ant žemės Alexishafen aerodrome.

Ši didžioji ataka sekė dviejų savaičių puolimą japonų Wewak bazės, kur iš viso sunaikinta apie 400 priešo lėktuvų. Japonai buvo priversti savo lėktuvus perkelti iš Wewak į naujas bazes olandų Naujoj Gvinejoj apie 600 mylių nuo Salamaua.

Numetė 23 tonus bombų.

Sąjungininkų didieji bomberiai taipgi numetė 23 tonus bombų ant japonų reikmenų centrų prie Lae ir Finschafen, o amerikiečiai lakūnai atakavo Vila bazę, kur apgadino priešo radio stotis ir artilerijos pozicijas. Amerikiečių artilerija iš New Georgia salos visą dieną apšaudė Vila.

Japonų bomberiai penkiais atvėjais bandė atakuoti amerikiečių laikomą Vella Lavella, bet kas kartą buvo atmušti. Komunikatas sako devyni priešo lėktuvai buvo nušauti.

Vatikano gubernatorius atvyksta Amerikon

LONDONAS, rugs. 3. — Vatikano miesto gubernatorius Enrico Galeazzi Clipper'iu trečiadienio naktį išskrido Amerikon. Jo kelionės tikslas nežinomas, bet spėjama, kad tai bus ryšium su paskelbimu Romos atviru miestu.

8,000 LĖKTUVŲ RUGSĖJO MĖNESY

WASHINGTON, rugs. 3. —Karo produkcijos tarybos nariai sako pirmieji apskaičiavimai rodo, kad rugpiūčio mėnesy buvo pastatyta 7,700 lėktuvų. Anot jų, rugsėjo mėnesy tas skaičius gal pasieks 8,000.

“ATVYKSTAM JUS IŠLAISVINT”—ALIJANTAI

LONDONAS, rugs. 3. — Jungtinių Tautų radio Aldžyre šiandien transliavo specialų atsišaukimą į Italijos gyventojus, prašant jų priimti sąjungininkų kareivius išlipusius Italijoj “kaipo išlaisvintojus, kaip jūsų protėviai priėmė Garibaldi.” .. ..Atsišaukimas priminė, kad pradedant penktus metus karo įgyvendinami Churchillo žodžiai, kad “Italija moka baisią kainą už Vokietijos karą,” ir jog Sicilija jau naudojasi išlaisvinimu. Atsišaukimas baigiamas sakiniu “Lauk su vokiečiais!”

ŽVAIGŽDĖS NURODĖ KELIĄ ITALIJON

Invazijos uostas Sicilijoj, rugs. 3.—Pirmoji banga sąjungininkų kariuomenės išlipo Italijon tamsoje. Kadangi nebuvo mėnesienos, šimtai laivų ir kareivių iškėlimo laivelių plaukė ramia jūra, vedini vien tik žvaigždžių šviesos.

Kaip tik pirm invazijos, Generolas Eisenhower atskrido čionai pasižiūrėti ar viskas tinkamai priruošta invazijai, ir pasitarimui su generolais Montgomery ir Alexander. Gen. Eisenhower sudaro strateginį planą, o tie patys karininkai, kurie suplanavo Sicilijos invaziją, darbuojasi ir dabar.

Per praeitas 10 dienų čiaėjo nepaprastai didelis judėjimas, kadangi milžiniški skaičiai kareivių ir visokių vežimų vyko į uostus, iš ku-

Britai ir kanadiečiai perplaukė Messina prataką, išlipo Italijoj

Šimtai lėktuvų saugo invazijos laivus

SĄJUNGININKŲ ŠTABAS šiaurės Afrikoj, rugs. 3.—Britai ir kanadiečiai kareiviai šiandien išlipo Italijoj. Pirmoji dalis invazijos kariuomenių perplaukė per siaurą Messina prataką ir išlipo siaurąjam Italijos gale, Calabria pusiausaly, 4:30 val. ryte (Chicagos laiku 9:30 v. v., ketvirtadieny). Tad, nesulaukus nė trijų savaičių po Sicilijos laimėjimo, sąjungininkų kariuomenės persikėlė iš tos salos į Italiją. Invazijos metu sąjungininkų artilerija iš Sicilijos apšaudė priešo pozicijas Italijos gale. Tą patį darė ir sąjungininkų karo laivai, o lėktuvai tuo metu skrido virš laivų juos apsaugoti iš oro.

Štabo pranešimas apie invaziją buvo trumpas: “sąjungininkų jėgos, po vadovyste Gen. Eisenhower, tęsia savo žygiavimą. Aštuntos armijos, britai ir kanadiečiai kareiviai, padedant sąjungininkų orinėm ir jūrų jėgom, anksti šiandien atakavo skers Messina pratakos ir išlipo pačioj Italijoj.”

Nesitikima lengvo ar greito laimėjimo. Manoma sąjungininkai ras stiprią opoziciją iš nacių. Nuo Mussolinio nuvertimo buvo matyti, kad didžiausias italų rūpestis yra sudarymas atskiros taikos ir pasitraukimas iš karo, kad Italija nevirstų karo lauku. Matomai Italija negalėjo to padaryti dėlto, kad vokiečiai jiems neleido, ir dėl to, kad sąjungininkų besąlyginio pasidavimo reikalavimas išrodė italams perdaug griežtas.

Nuo to laiko sąjungininkų lėktuvai ir karo laivai nuolat atakavo pietinę Italiją, ypatingai jos susisiekimo linijas, ruošdamiesi invazijai. Dabar, prasidėjus jų krašto invazijai, italai veikiausiai mato, kad vokiečiai mano ginti tam tikrus punktus Italijoj, nežiūrint kiek dėl to turės nukentėti Italija ar italų tauta.

Iš štabo pranešimo matosi, kad Italijos invazija neskaitoma antruoju frontu, o tik tęsimas kampanijos, pradėtos Šiaurės Afrikoj, ir iš lėto žengiančios Europon — Tunisia, Pantelleria, Sicilija, ir dabar Italija.

Kaip tik prieš šios dienos invaziją, sąjungininkų bomberiai nors laikinai sugriovė svarbų geležinkelio tiltą Brenner Passe. Naciai dabartiniu laiku negalės naudotis tuo gelžkeliu pristatymui daugiau kareivių Italijon.

Vyriausybė atėmė Ciano turtus

MADRIDAS, rugs. 3. — Raportuojama jog Premjero Badoglio vyriausybė suėmė dalį “milžiniško turto,” priklausančio Mussolini žentui grafui Galeazzo Ciano ir jo žmonai Edda. Italų Stefani žinių agentūros pranešimu, komitetas, kuris tyrinėja fašistų vadų suktybėmis įgytus turtus, pranešė jog suimta Ciano vila Romoje ir didelė dalis jo pinigų ir brangakmenių.

Partizanai pripažįsta prancūzų komitetą

ALDŽYRAS, rugs. 3. — Henri Bonnet, prancūzų Tautinio Išsilaisvinimo Komiteto informacijų ministeris, vakar pareiškė, kad visos Prancūzijos požeminis judėjimas pripažįsta jų komitetą. Jo pranešimu, komitetas veiks drauge su partizanais sudaryme laikinos vyriausybės, kuomet Prancūzija bus išlaisvinta.

BIULETENIAI

LONDONAS, rugs. 3. — Vokiečių radio pranešimai sakė sąjungininkų kariuomenės išlipusios Italijoj užėmė abu Scilla ir Reggio Calabria. Abu šie miestai randasi Italijos vakariniam pakrašty.

MADRIDAS, rugs. 3. — Vėliausieji pranešimai iš Italijos pasienio sako sąjungininkų invazijos kariuomenė varosi pirmyn Italijoj kelių vedančių į geležinkelių centrus.

VĖLIAUSIOS ŽINIOS

IŠ LONDONO. — Ašies valstybės spėlioja apie Amerikos kariuomenes. Jų manymu, amerikiečiai ruošiami kitam žygiui, gal Balkanuose, gal Prancūzijoje.

IŠ LONDONO. — Amerikos didieji bomberiai atakavo lėktuvų dirbtuves prie Paryžiaus, ir kelis nacių aerodromus Prancūzijoj.

ORAS

..Nebus didelės atmainos..

Split by PDF Splitter

KAS GIRDĖT WAUKEGAN'E

Sekminga pramoga

Šv. Teresės Altoriaus Puošimo draugystės bingo party rugp. 29 dieną buvo labai sekminga, nes komisija ir visos narės išvien darbavosi. Parengimas duos virš $100 pelno.

Komisija labai dėkinga visiems, kurie atsilankė ir kokiu nors būdu prisidėjo prie šio pasisekimo.

Komisija buvo sudėjus pinigų ir nupirkus šilkinę kaldrą, kuri davė gerai pelno. Kaldrą laimėjo Kazimieras Stulginskis. Jis labai džiaugias šia dovana.

Čepaitienė, narė šios draugystės, numezgė labai puikias "Doilys", kurias laimėjo Vladas Elzbergs. Komisija dėkoja Čepaitienei už tokią auką, nes ir tas daiktas davė pelno.

Ši draugystė neseniai susitvėrus, bet jau daug gera padarė: nupirkta gražių bažnytinių rūbų. Kiti bažnytiniai rūbai užsakyti. Manoma jie irgi bus gatavi būsimiems 40 valandų atlaidams. Klebonas labai dėkingas draugystei už pasidarbavimą.

Draugystės susirinkimai esti kas pirmą penktadienį tuojau po pamaldų. Visos narės kviečiamos atsilankyti į susirinkimus ir atsivesti po naują narę.

Eksplioziją

Rugp. 30 d. 12 val. Abbatt Laboratories buvo didelė eksplioziją. Vienas darbininkas žuvo, o trys sužeisti. Būtų gal buvę daugiau aukų, bet didesnė dalis darbininkų buvo išėję pietų. Po eksplioziją tuojau kilo gaisras. Ugnegesiai iššaukti iš trijų miestų: Great Lakes, North Chicago ir Waukegan.

Per eksplioziją daug aplink namų gerokai sudrebėjo, kitų ir langai iškrito.

Jau grįžo

Šv. Kazimiero seselės jau grįžo, reiškia baigiasi vakacijos ir tuojau mokykla prasidės. Tėvai raginami vai kučius užregistruoti šią savaitę ir susipažinti su seselėmis, nes kelios yra naujos.

Pavyzdinga mergaitė

Tarp Waukegano lietuvių yra labai darbščių mergaičių ir moterų. Pavyzdžiui, Emilija Kačinskaitė, 828 S. Utica St. Ji dirba Waukegan City Hall; turi daug darbo atlikti per aštuonias valandas. Bet, matydama, kad reikia slaugių arba R. Kryžiui liuosnorių pagelbininkių, tai po darbo vakarais mokinosi. Nebuvo kada išeiti ir pasilinksminti su visais. Pabaigus mokslą apsiėmė dirbti tris vakarus į savaitę Šv. Teresės ligoninėj, nes trūksta slaugių.

Be to, ji labai daug pasidarbuoja parapijos gerovei. Klebonas labai džiaugiasi tokia parapijonka. Ji niekad neatsisako nuo jokio darbo.

Kita moteris, tai dr. Jono Zeko žmona Monika. Ji taip pat daug darbuojasi. Ne tik prižiūri savo namus ir padeda dr. Jonui Žekui įvairiuose reikaluose, bet kelias dienas ir vakarus į savaitę pašvenčia ligoninėj, kur mokina moteris ir mergaites reikalingų darbų slaugėms pagelbėti. Parodo, kaip vynioti bandažus Raud. Kryžiui ir pati labai daug dirba.

Lai Dievas laimina Moniką Žekienę ir duoda jai geros sveikatos.

Waukegano lietuviai džiaugiasi turėdami tokias darbščias moteris ir mergaites.

Pasisekimo!

Jonas Kuzinckas, Jr., 821 Prescott St., baigęs Šv. Baltramiejaus parapijos pradžios mokyklą ir gavęs už pasižymėjimus medalius, yra ne tik mandagus vaikinas, bet buvo labai geras zakristijonas. Dabar jau trečius metus pradės lankyti Quigley kolegiją. Per atostogas Jonas sunkiai dirbo. Jo tėveliai liepė Jonui nors vienai savaitei išvykti poilsio, nes rugsėjo 8 dieną turės grįžti į mokyklą. Tad šią savaitę išvažiavęs į St. Jose, Mich.

Visi veliname jam poilsio, kad galėtų ir ateinančiais metais gerai mokyt is.

Jonas taipgi turi sesutę Bronę, kuri irgi yra darbšti mergaitė ir buvo laimėjus vienų metų stipendiją į Holy Child high school. Jai labai patiko seselės ir visos mergaitės, kurios ten mokinosi. Sakė, norinti ir šįmet eiti ir baigti tą mokyklą.

Išleido į kariuomenę

B. Samokinai, kurie turi didelį ūkį Wadsworth, Ill., išleido savo dukrelę Martha į Dėdės Samo kariuomenę. Rugs. 1 d. išvyko į Camp McCoy, Wisc. Iš profesijos ji yra slaugė ir daug metų dirbo įvairiose ligoninėse. Be to, buvo mokytoja Rochester, Minn. Iš ten grįžus į Libertyville, Ill., buvo vyriausia ant visų slaugių ligoninėj ir ji buvo įsimylėjus į daugelį žmonių, kurie jai apleidžiant ligoninę labai liūdėjo.

Jos giminės, draugai ir pažįstami linki pasisekimo naujose pareigose.

Susirinkimas

Šv. Onos draugystė turės mėnesinį susirinkimą rugsėjo 5 dieną Lietuvių Auditorijoje, tuojau po 12 val. Mišių šv. Visos narės kviečiamos atsilankyti, nes yra labai svarbių dalykų svarstyti.

M. Z.

AUKOKIT SAVO KRAUJĄ RAUD. KRYŽIUI!

Vaukeganiečiai skaitlingai dalyvaus koncerte

Atsilankius pas kleboną kun. J. Čužauską ir pasišnekėjus apie rengiamą Anna Kaskas ir Rapolo Juškos koncertą, supratau, kad klebonas yra didelis dainos mylėtojas ir nuoširdžiai pritaria tokiam kilniam tikslui; pats žadėjo atvykti į koncertą.

Paklausus, ar dar nėra susitvėręs koncerto komitetas, sakė dar nėra, bet greitu laiku susitvers.

Kadangi mes turėjom su savim bilietų, tai buvo gera proga praplatinti tarp senovės pažįstamų.

Atsilankius pas dr. J. Žeką ir paklausus, ar dalyvaus koncerte, atsakė: "Nors ir labai esu užimtas šiam laike, bet, kadangi svarbus tikslas, tai būtinai dalyvausiu; prašau du bilietus."

Frank ir Antanina Sadauskai, kurie turi gražiausį gėlyną visame Waukegan, taip pat paėmė bilietų.

Be to, šie vaukeganiečiai dar nusipirko bilietus: Zuzana Žekas, dr. motina; S. Rajūnas, F. Baronas, J. Skirius, Ašmienė, F. Rajūnas, J. Backis, P. Urbaitis

Garbė vaukeganiečiams, kurie įvertina gerus parengimus. Buvusi vaukeganietė

"Gripsholm" išplaukė Japonijon parvežti amerikiečius

WASHINGTON, rugs. 2. —Šiandien iš Amerikos išplaukė švedijos laivas "Gripsholm." Jis veža Japonijon maisto, medikamentų jr drabužių ten esantiems amerikiečiams belaisviams. Sąrašas apsikeičiamų amerikiečių belaisvių bus paskelbtas spalių mėnesy, nors laivas grįš Amerikon tik gruodžio mėnesy.

J. P. VARKALA
VALSTIJOS REGISTRUOTAS AUDITORIUS
Perkėlė savo Raštinę į BRIGHTON PARKĄ
4148 Archer Ave.
Tel. Virginia 2114
Su Income taksais ir kitais reikalais kreipkitės viršminėtu antrašu.

DR. VAITUSH, OPT.
LIETUVIS

Mano 20 metų praktikavimas jusų garantavimas
Optometrically Akių Specialistas
Palengvina akių įtempimą, kuris esti priežastimi galvos skaudėjimo, svaigimo, akių aptemimo, nervuotumo, skaudamą akių karštį, atitaiso trumparegystę ir toliregystę. Prirengia teisingai akinius. Visuose atsitikimuose egzaminavimas daromas su elektra parodančia mažiausias klaidas. Specialė atyda atkreipiama į mokyklos vaikus.
KREIVOS AKYS ATITAISOMOS
Daugely atsitikimų akys atitaisomos be akinių. Kainos pigiau kaip pirma.
4712 South Ashland Av.
Phone YARDS 1373
Jaunuoliai, kurie nepriimami karo aviacijos skyrius iš priežasties spalvų neregėjimo — (color blindness), kreipkitės prie manęs Apsiimu išgydyti.

Res. 6958 So. Talman Ave.
Res. Tel. GROvehill 0617
Office Tel. HEMlock 4848
DR. J. J. SIMONAITIS
GYDYTOJAS IR CHIRURGAS
Priims Pacientus
Nuo Rugsėjo 13 d., 1943 m.
Valandos: 2—4 ir 7—9 vakare
Trečiad. ir Nedėliomis susitarus
2423 West Marquette Road

DR. G. SERNER
LIETUVIS AKIŲ GYDYTOJAS
25 metų patyrimas

Tel.: Yards 1829
Pritaiko Akinius.
Kreivas Akis Ištaiso.
Ofisas ir Akinių Dirbtuvė
3401 SO. HALSTED ST.
Kampas 34th Street
Valandos nuo 10 iki 4; nuo 6 iki 8
Nedėlioj pagal sutartį.

EXTRA! EXTRA!

N. KANTER, sav.
Permainytas vardas ir adresas
Lietuviškas Žydukas
REMKITE SENĄ LIETUVIŲ DRAUGĄ
MONARCH LIQUOR
3529 So Halsted St.
Phone YARDS 6054

Būkit Malonūs SAVO AKIMS!
Tik viena pora akių visam gyvenimui. Saugokite jas, leidami išegzaminuoti jas moderniškiausia metoda, kuria regėjimo mokslas gali suteikti.
35 METAI PATYRIMO
pririnkime akinių, kurie palaiko visą akių įtempimą. . .
Dr. John J. Smetana
Dr. J. J. Smetana, Jr.
OPTOMETRISTAI
1801 So. Ashland Avenue
Kampas 18-tos
Telefonas: CANAL 0562, Chicago
OFISO VALANDOS:
Kasdien 9:30 a. m. iki 8:30 p. m.
Trečiad. ir Šeštad. 9:30 a. m. iki 7:00 p. m.

MARGUTIS
VIENINTĖLIS AMERIKOS LIETUVIŲ KASDIENINIS RADIO LAIKRAŠTIS, ĮSTEIGTAS BAL. 11, 1933 M.

WHFC - 1450 kilos.
SEKMADIENIAIS — nuo 1 iki 2 val. popiet.
KITOMIS DIENOMIS — nuo 9:30 val. vakare.
EXTRA PROGRAMAS Penktadieniais nuo 7 iki 8 v. v.
MARGUČIO ofiso adresas:
6755 S. Western Ave., Chicago, Ill.
Telefonas — GROvehill 2242

TRU-VISION OPTICAL CO.

DR. M. WEINE, O.D.
DR. S. WEINE, O.D.
AKIS EGZAMINUOJA — AKINIUS PRITAIKO
Registruoti ir Licensuoti
OPTOMETRISTAI
IŠ SUDAUŽYTŲ STIKLŲ PRITAIKOMI NAUJI
4226 ARCHER AVE. TEL. LAFAYETTE 3535
VALANDOS: Pirmad., Trečiad., Penktad. Nuo 10 ryto iki 6 vak.
Antrad. ir Ketvirtadieniais Nuo 10 ryto iki 10 vak.
Šeštadieniais ir Sekmadieniais Pagal Sutartį

AMERIKOS LIETUVIŲ DAKTARŲ DRAUGIJOS NARIAI

DR. STRIKOL'IS
PHYSICIAN AND SURGEON
4645 So. Ashland Avenue
OFISO VALANDOS:
Nuo 2 iki 4 ir nuo 6 iki 8 val. vak.
Nedėliomis pagal sutartį.
Office tel. YARds 4787
Namų tel. PROspect 1930

Tel. YARds 2246
DR. C. VEZELIS
DANTISTAS
4645 So. Ashland Ave.
arti 47th Street
val.: nuo 9 val. ryto iki 8 val. vak
Seredoj pagal sutartį.

Ofiso tel. VIRginia 0036
Residencijos tel.: BEVerly 8244
DR. T. DUNDULIS
GYDYTOJAS IR CHIRURGAS
4157 Archer Avenue
Ofiso val.: 1—3 ir 6—8:30 P. M.
Trečiadieniais pagal sutartį

Tel. YARds 5921.
Res.: KENwood 5107.
DR. A. J. BERTASH
GYDYTOJAS IR CHIRURGAS
Ofiso val.: nuo 1-3; nuo 6:30-8:30
756 West 35th Street

Tel. CANal 6122
DR. BIEŽIS
GYDYTOJAS IR CHIRURGAS
2201 W. Cermak Road
Valandos: 1—3 popiet ir 7—8 v. v
Sekmad., Trečiad. ir Šeštadienio vakarais ofisas uždarytas.
REZIDENCIJA
3241 West 66th Place
Tel. REPublic 7868

Tel. CANal 0257
Res. tel.: PROspect 6659
DR. P. Z. ZALATORIS
GYDYTOJAS IR CHIRURGAS
1821 So. Halsted Street
Residencija: 6600 So. Artesian Ave.
VALANDOS: 11 v. ryto iki 3 p.p.
6 iki 9 val. vakare

Tel. YARds 3146
DR. V. A. ŠIMKUS
GYDYTOJAS IR CHIRURGAS
IR AKINIUS PRITAIKO
744 West 35th Street
Valandos: 11-12; 2-4; ir 6:30-8:30
Pirmadieniais — 2-4 ir 6:30-8:30
Šventadieniais — 11-12.

Skaniausia duona yra toji, kurią uždirbame savo rankomis.

LIETUVIAI DAKTARAI

DR. P. ATKOČIŪNAS
DANTISTAS
1446 So. 49th Court, Cicero
Antradieniais, Ketvirtadieniais ir Penktadieniais
Valandos: 10-12 ryte, 2-6, 7-9 P. M.
3147 S. Halsted St., Chicago
Pirmadieniais, Trečiadieniais ir Šeštadieniais
Valandos: 3 — 8 popiet.

Telefonas HEMlock 5849
DR. PETER T. BRAZIS
GYDYTOJAS IR CHIRURGAS
6757 So. Western Ave.
OFISO VALANDOS:
Popiet nuo 1 iki 3 val.; vak. 7-9;
Trečiadieniais ir Sekmadieniais pagal sutartį.

Ofiso Tel. ..... VIRginia 1886
DR. AL. RAČKUS
GYDYTOJAS IR CHIRURGAS
4204 Archer Avenue
LIGONIUS PRIIMA:
Kasdien nuo 2:00 iki 8:00 val.
Trečiad. ir Sekm. tik susitarus

DR. CHARLES SEGAL
GYDYTOJAS IR CHIRURGAS
4729 So. Ashland Ave.
(2-tros lubos)
Tel. MIDway 2880 Chicago, Ill.
OFISO VALANDOS:
Nuo 10 iki 12 val. ryto, nuo 2 iki 6 val. popiet ir nuo 7 iki 8:30 val. vak.
Nedėliomis nuo 10 iki 12 val. dieną

DR. EMILY V. KRUKAS
GYDYTOJA IR CHIRURGAS
4146 Archer Avenue
Ofiso Tel. LAFayette 3210
Rez. Tel. LAFayette 0094
Jeigu Neatsiliepama — Saukite KEDzie 2868
VALANDOS:
Pirm., Antr., Ketv. 6 vak. iki 9 vak.
Penkt., 8:30 vak. iki 9:30 vak.
Šeštad., 6 vak. iki 9:30 vakare.
Trečiad. ir Sekmad. pagal sutartį.

Išmintis yra širdyje to, kuris turi supratimą.

Vaikas ima ir žvakės liepsną, kad graži.

garsinasi "Drauge"

Remkite tuos biznierius, kurie

Skolinam Pinigus Morgičiams
GREITAS IR MANDAGUS PATARNAVIMAS
KREIPKITĖS PRIE MŪSŲ
TAUPYKITE dėl 1943
SUPREME
SAVINGS and LOAN ASSOCIATION
PETRAS P. KEZON
Sekretorius ir Išdininkas
DABARTINĖ DIVIDENTŲ NORMA **4%**
1751 W. 47th Street

VISAS DARBAS IR MATERIOLAS PILNAI GVARANTUOJAMAS
Neišmeskite savo senų išdėvėtų rakandų, bet paveskite mums juos perdirbti mūsų pilnai įrengtoje dirbtuvėje. Pirmiau dirbome naujus rakandus, o dabar iš priežasties karo mes visą savo dirbtuvę pertaisėm perdirbimui senų rakandų, vartojant vien tik geriausius materiolus. Turime didelį pasirinkimą visokių spalvų ir audinių aptraukimui materiolų.
DAR TURIME DIDELĮ PASIRINKIMĄ NAUJŲ RAKANDŲ ir jūs galite išmainyti savo senus ant naujų.
ARCHER AVENUE FURNITURE CO.
Parlor Setų Išdirbėjai
JUOZAPAS KAZIKAITIS — SAVININKAS
4140 ARCHER AVE. TEL.: LAFAYETTE 3516

Greitą Palengvinimą nuo HERNIA arba PATRŪKIMO

— teikia — SYKES PATARNAVIMAS!
— kuris — Specializuoja Tame!
Nebūkit supančioti nerangiais pakinkliais. Gyvenkit liuosi nuo patrūkimo bėdos.
— SPECIAL —
Iškirpkite šį skelbimą ir priduokite mums pirm 30 dienų laiko ir mes suteiksime jums
DYKAI — ELEKTROS VEIKIMO IŠMANKŠTINIMĄ
Jūsų Skilvio Muskulų Treatmentą.
NĖRA KO GERESNIO UŽ
Sykes Service
Creator of Custom Appliances for 27 yrs.
36 S. STATE, RM. 910, STA. 4168
Daily 10 A.M. 'Til 5; Mon., Fri. 'Til 9 P.M.
Saturday 'Til 1, Sunday 2 to 4.
Šis yra specialis garsinimo bandymas ir nebus kitose laikraščiuose. Taipgi, šis pasiūlymas nebus atkartotas.

PASKOLOS DAROMOS ANT PIRMŲ MORGIČIŲ!
STATYBAI — REMONTAVIMUI ARBA REFINANSAVIMUI

ant Lengvų Mėnesinių Išmokėjimų!
PANAUDOKITE PROGĄ DABARTINĖMS SĄLYGOMS NUOSIMČIO RATOMS.
TAPKITE FINANSINIAI NEPRIKLAUSOMI!
TAUPYKITE mūsų įstaigoje. Jūsų indėliai rūpestingai globojami ir ligi $5,000.00 apdrausti per Federal Savings and Loan Insurance Corporation. Mokame 3%. Jūsų pinigai greitai išmokami ant pareikalavimo.
SENIAUSIA IR ŽYMIAUSIA LIETUVIŲ FINANSINĖ ĮSTAIGA
— 46 Metai Sekmingo Patarnavimo! —
KEISTUTO SAVINGS and LOAN ASSOCIATION
TEL. CALUMET 4118 Jos. M. Mozeris, Sec'y. 3236 SO. HALSTED ST.

Split by PDF Splitter

WANT ADS

"DRAUGO" DARBŲ SKYRIUS

"DRAUGAS" HELP WANTED ADVERTISING DEPARTMENT
127 No. Dearborn Street
Tel. RANdolph 9488-9489

HELP WANTED — VYRAI

VYRŲ IR VAIKINŲ

PATYRIMO NEREIKIA
100% KARO DARBAI
TAIPGI PO KARO DARBAI
GERA MOKESTIS

Grunwald Plating
4309 W. Lake St.

REIKIA VYRŲ

Reikia prie darbų lankstyti popierinius baksus. Reguliaris algos pakėlimas. Dieną ir naktį šiftai. Atsišaukit asmeniškai nuo 8:30 ryto iki 5 popiet.

CHICAGO CARTON CO.
4200 S. Pulaski Rd.

VYRŲ REIKIA

Gera pradinė mokestis
Dienomis darbai. Mėnesiniai bonai. Patyrimo nereikia.

SHOTWELL MFG. CO.
3501 W. POTOMAC

FREIGHT HANDLERS

NUOLATINIAM DARBUI

Mokam aukščiausią visam mieste mokestį. Viršlaikis virš 40 valandų

LABAI SVARBUS DARBAI
Atsišaukit asmeniškai į

NATIONAL CARLOADING CORPORATION
Door No. 5, House No. 3.
13th & Clark Sts.

BUS BOYS
Atsikreipkite į Colonnade kambarį.
EDGEWATER BEACH HOTEL
5349 Sheridan Rd.

MAŠINŲ Taisymui Vyro

Reikia vyro perdirbti ir pataisyti mašinas. Turi atlikti gramdymo, sulyginimo, pritaikymo ir tt. darbus. Sumanumas mašinoms įrankių ir jų sudėjimas būtų naudinga

Gauge Setter

Reikia vyro su mechanikos patyrimu sudėti, pritaikyti, pataisyti ir paimti atsakomybę viršminėtų darbų prie gaugės. Išmokinsime vyrą jei yra tinkamas.

FOOTE BROTHERS GEAR & MACHINE CORP.

GERA VIETA DIRBTI
Employment Ofisas
5219 S. Western Blvd.

OFISO VALANDOS:
Kasdien, 8:30 ryto iki 5 p.p.
Sekmad. 9:00 ryto iki 2 p.p.

VYRŲ

Patyrimo nereikia dėl abelnų valymo darbų ofise ir dirbtuvėje. Gera mokestis, pastovūs darbai. Taipgi reikia general maintenance vyrų ir karpenterių.

G. A. ACKERMANN PRINTING CO.
1320 S. 54th Ave. Cicero

REIKIA — PLIENO FABRICATORS ir Pagelbininkų. — Dienomis, karo darbai. Atsišaukite į
AUTO TRUCK STEEL BODY CO.
3028 W. Carroll Ave.

NAKTIMIS PORTERIŲ
Gera mokestis ir valgiai.
Atsišaukite į
OLD HEIDELBERG
14 W. Randolph.

HELP WANTED — VYRAI

TROKERIŲ IR PAKERIŲ

DARBAI TUOJAUS

100% Karo pramonėje gaminant svarbias reikmenis mūsų KARIUOMENEI, LAIVYNUI ir ORO KORPUSUI.

ATSIŠAUKIT ASMENIŠKAI

1801 Larchmont Ave
BELL & HOWELL CO.

WAREHOUSE DARBININKŲ SVARBIOJ PRAMONĖJ
Geros Valandos ir Darbo Sąlygos
Kreipkitės prie Superintendent
MIDLAND WAREHOUSE
2415 W. 15th Street

NAKTINIŲ VALYTOJŲ

Aukščiausia mokestis — puikios darbo sąlygos. Atsišaukit tarp 9 ryto iki 5 popiet.
PERSONNEL OFISAN, Room 348
MORRISON HOTEL

MEDŽIO IŠDIRBĖJŲ

Su kiek nors medžio išdirbimo dirbtuvės patyrimu. Gera proga išmokt kaip dirbti su automatic Variety lathe. Gera mokestis, pastovūs darbai.
AMERICAN WOODWORKING COMPANY
1658 N. Lowell Ave.
Belmont 0243

VISI ŠIE DARBAI MOKA AUKŠČIAUSIĄ RATĄ. 56 VAL. SAVAITĖJ. DIENOS ŠIFTAI.

GENERAL MACHINIST
Gabaus atlikti tool room darbus.

ACETYLENE WELDERIO
Gabaus atlikti lengvo gage materiolo air craft darbų.

GENERAL FACTORY HELP
Patyrimo Nereikia.
ATSIŠAUKIT Į
UNITED CONCRETE FORM PRODUCTS CO.
5243 W. 25th Pl. Cicero
Tel. Crawford 6789

DARBININKŲ

NEAPRIBUOTO AMŽIAUS SVARBIEMS KARO DARBAMS
78c Į VAL. PRADEDANT
48 VAL. SAVAITĖJE

Laikas ir pusė virš 40 valandų.
Proga įsidirbimo.
Patyrimo nereikia.

Interlake Iron Co.
11236 Torrence Ave.

NEPATYRUSIŲ VYRŲ

Ir išmokit amatą skūros keisų išdirbimo mūsų keisų dirbtuvėje, kuri patogiai randasi šiaurvakarinėje dalyje miesto.

Išmokdami šį įdomų amatą jūs padidinsit savo po karo progas gavime darbų.

NEAPRIBUOTO AMŽIAUS

PILNA MOKESTIS LAIKE MOKINIMO

ATSIŠAUKITE

BELL & HOWELL CO.
1755 IRVING PARK RD.
KLAUSKIT MR. RADIG

REMKITE "DRAUGĄ"

HELP WANTED — VYRAI HELP WANTED — VYRAI

DAUG GERŲ DARBŲ

ARTI SAVO NAMŲ
— pas —

DANLY

MACHINE SPECIALTIES, INC.

Nauja Karinė Dirbtuvė Atlieka Labai Svarbų Karinį Darbą.

Pasirinkite Sau Ateitį! — Uždirbkite Gerą Algą!

Ant Vieno iš Sekančių Darbų:

Darbininkų ir Pagelbininkų

Pirmesnis Patyrimas Nereikalingas

WELDERIŲ

Kvalifikuoti Išlaikyt Laivyno Egzaminą, Taip pat

WELD PAGELBININKŲ

— ir —

GRINDERS

PATYRIMAS NEREIKALINGAS

IMKITE GERĄ DARBĄ ČIA ŠIANDIENĄ!

Švarus Darbas—Bonai už Naktinį Darbą ir Overtime.

Moderniška Karinė Dirbtuvė, Puikiausia Transportacija.
Dirbtuvėje Įvesta Canteen Aptarnavimas Maistu Sulyg Lėšų.

WAR LABOR BOARDAS UŽTVIRTINO MOKESTIES SKALĘ IR LEIDŽIA JUMS PAŽENGTI MOKINANTIS ARBA KADA PARODOTE GABUMO.

Jeigu dirbate karinį darbą, tai bukite ten.

Employment Ofisas Atviras Pirmadienį iki Šeštadienio nuo 8 ryto iki 6 vakaro.

Paimkite Douglas Park "L" iki pat durų (52nd Ave.)

DANLY MACHINE SPECIALTIES, INC.
2100 So. 52nd Avenue Cicero, Ill.

HELP WANTED — VYRAI

REIKIA COAL PASSER

Pastovūs. darbai. atdari. dabar. Puikios darbo sąlygos. Apmokamos atostogos. 20% nuolaidos ant prekių krautuvėje.

KREIPKITĖS 8-TAM AUKŠTE
PERSONNEL OFISE

THE HUB
HENRY C. LYTTON & SONS
State ir Jackson

REIKIA WAREHOUSE VYRŲ

58 VAL. Į SAVAITĘ

MOKANT LAIKĄ IR PUSĘ VIRŠ 40 VALANDŲ

STEEL SALES CORP.
3348 S. PULASKI RD.

VYRŲ REIKIA

DIRBTUVĖS DARBAMS

PATYRIMO NEREIKIA
GERA MOKESTIS
ATSIŠAUKIT

Columbia Bedding Co.
1750 N. Wolcott

HELP WANTED — MOTERYS

MOTERŲ MERGINŲ

Lengviems dirbtuvės darbams. Svarbi pramonė. 40 val. savaitėje. Laikas ir pusė už viršlaikį.
PASTOVUS DARBAI—PIRM, DABAR IR PO KARO
LOUIS MILANI FOODS
3825 W. Lake St.

MERGINOS ŠEIMININKĖS

Išmokit kaip operuoti Envelope lankstymo ir spausdinimo mašinas. Dieną ir vakarais darbai. 60c į val., laikas ir pusė už viršlaikį.

CENTRAL ENVELOPE & LITHOGRAPH CO.
426 S. Clinton St.

HELP WANTED — MOTERYS

50 - MOTERŲ - 50

Išmokit amatą keisų išdirbimo. Šis darbas prie skūros, medžio ir fabricoid.

PATYRIMO NEREIKIA

Jūs gausit pilną mokestį laike mokinimo prie šio įdomaus ir patraukiančio amato.

ATSIŠAUKIT

BELL & HOWELL CO.
1755 IRVING PARK RD.
KLAUSKIT MR. RADIG

MOTERŲ

DARBININKIŲ

NEAPRIBUOTO AMŽIAUS
SVARBIEMS KARO DARBAMS
78c Į VAL. PRADEDANT
48 VAL. SAVAITĖJE

Laikas ir pusė virš 40 valandų. Proga įsidirbimo. Patyrimo nereikia.

Interlake Iron Corp.
11236 Torrence Ave.

REIKIA MOTERŲ

100% Karo Darbams
Amžiaus 20 iki 45

Svarbi proga pagelbėti laimėjime karo atliekant svarbų darbą

Atsišaukit
2742 W. 36th PLACE

Paragink savo kaimynus ir pažįstamus, kad jie užsiprenumeruotų įdomiausią dienraštį "Draugą".

HELP WANTED — MOTERYS

TARNAIČIŲ IR VALYTOJŲ
Mokestis $77 iki $80 į mėnesį.
Kreipkitės prie Housekeeper.
EDGEWATER BEACH HOTEL
5349 Sheridan Rd.

NAKTINIŲ VALYTOJŲ

Aukščiausia mokestis — puikios darbo sąlygos. Atsišaukit tarp 9 ryto iki 5 popiet.
PERSONNEL OFISAN, Room 348
MORRISON HOTEL

REIKALINGA MOTERIS prie ligonio patarnauti, nuo 10 val. ryto iki 4 popiet. Kitokio darbo nereikia dirbti tik paduoti pietus. Šaukite—LAWNDALE 7371.

REIKIA MOTERŲ

Reikia prie darbų lankstyti popierinius baksus. Reguliaris algos pakėlimas. Dieną ir naktį šiftai. Atsišaukite asmeniškai nuo 8:30 ryto iki 5 popiet.

CHICAGO CARTON CO.
4200 S. Pulaski Rd.

MERGINŲ REIKIA

Su ar be patyrimo. Pastovūs darbai. Gera mokestis. Mėnesiniai bonai.

SHOTWELL MFG. CO.
3501 W. POTOMAC

REIKALINGA viduramžiaus MOTERŲ. Lengvi dirbtuvės darbai svarbioje dirbtuvėje, nuolatiniai darbai.
CHICAGO MACARONI CO., 2148 Canalport, (arti 22 ir Morgan).

FITTERS IR FINISHERS

Nuolatiniai darbai dabar randasi. Puikios darbo sąlygos, apmokamos atostogos. 20% nuolaida ant pirkinių krautuvėje.

KREIPKITĖS 8-TAM AUKŠTE
PERSONNEL OFISE

THE HUB
HENRY C. LYTTON & SONS
State ir Jackson

REIKIA Merginų ir Moterų dirbti PAPER BOX DIRBTUVĖJE. Nuolatiniai darbai, gera mokestis.
THE PARAGON PAPER BOX CO.
800 S. Ada.

MERGINŲ

LENGVIEM, SMAGIEM, SVARBIEM DARBAM

Įstokit į mūsu linksmą šeimą patriotinių darbininkų! Mes gaminam valgio produktus Kariuomenei, Laivynui ir Alijantams.
Darbo valandos sutvarkomos sulyg jūsų namų ar mokyklos aplinkybių. Patyrimo nereikia.

Mes Jumis Išmokinsim

PAKERIŲ
BAR VYNIOTOJU
FANCY BOX FILLERS
MARSHMALLOW PAKERIŲ
DRY EGG PAKERIŲ
INSPEKTORIŲ
CHOCOLATE FEEDERS

Gera Mokestis
Mėnesiniai Bonai

LENGVAI PASIEKIAMA 3 GATVĖKARIŲ LINIJŲ—ATEIKITE ŠIANDIEN — MŪSŲ PERSONNEL DEPARTMENTE MALONIAI PAAIŠKINS JUMS APIE VISKĄ.

SHOTWELL CANDY CO.
3501 POTOMAC CAP. 0600

RADIO

Jūs dabar galite prisidėti prie progresyvės kompanijos apturėdami puikią po karo ateitį. 100% karo pramoga. Užsidirbkit kol išsimokinsit kaipo:

ASSEMBLER
INSPEKTORKA
TESTER

Taipgi dalinio laiko vakarais šiftas 5—9 val. vak.

MOTOROLA
Galvin Mfg. Corp. 4545 W. Augusta

STENOGRAFISTĖ

Reikalinga. Pastovus darbas. Su svarbia karo pramonės organizacija west sidėje. Patogios darbo sąlygos, gera transportacija, gera mokestis, ketvirtainiai bonai. Dviejų savaičių atostogos ir kitos suteiktos naudos. MR. NELSON.
MINNESOTA MINING & MFG. CO
1500 S. WESTERN — MON. 6126

MERGINA reikalinga abelnam namų darbui. Nereikia skalbti—du šeimoje 5 dienos į savaitę. South sidėje.

TEL. VICTORY 7645.

REIKIA MOTERŲ IR MERGINŲ

Patyrusių ir nepatyrusių prie bindery darbų.

SUDDEN SERVICE BINDERY
2023 S. Clark St.

MERGINŲ — MOTERŲ

Pagelbėti gaminime svarbių maisto produktų kurių reikia mūsų šaliai. Patyrusių ar nepatyrusių. Geras išmokinimas suteikiamas jums. Gera pradinė mokestis, apmokamos atostogos, malonios darbo sąlygos.

INDEPENDENT CASING CO.
1335 W. 47th St.

HELP WANTED — MOTERYS

Reikia Merginų Ir Moterų

Prie Lengvų Dirbtuvės Darbų

Patyrimo Nereikia
100% Karo Darabi

Šešios dienos savaitėje su laiku ir puse virš 40 val. Apmokami poilsio laikotarpiai. Valandos nuo 8 ryto iki 4:30 pp. Atsišaukite į:

HUDSON SCREW MACHINE PRODUCTS CO.
4500 W. AUGUSTA BLVD.

MERGINŲ ir MOTERŲ

Prie lengvų darbų mažoj maisto dirbtuvėje. Švari ir šviesi. Arti gatvėkarių ir Illinois Central geležinkelio. Gera mokestis su viršlaikiu.

KIDD & COMPANY
2249 Calumet Ave.

Ar Jums Patinka Žmonės?

Čia jūs turėsite reikalą su savo tautos ir kitų tautų žmonėmis, kurie prisideda prie šios šalies augimo. Čia bus jums proga išmokti darbą kaipo departamento užžiūrėtoja, jeigu esate pirmiau dirbę štore. O gal jums patiktų dirbti pets arba augalų skyriuje; namams rakandų arba moterų suknelių skyriuje, kurios pačios pasisiuva dreses ir tt. Pradžioje jums mokėsime nuo $20 iki $24 ir ekstra bonų. Jūs galėsite kilti taip greitai, kaip tik jūs geidžiate. Mūs štaras yra vidutinio dydžio department štaras; patogi darbavietė; duodame pensiją, nustojus dirbti ir senatvės pensiją; apmokamos atostogos. Jūs liksite "mūsų šeimos nariu." 1 blokas nuo "L" stoties. Jeigu gyvenate arti mūsų štoro, jums nebus važinėjimo išlaidų.

Matykite manadžerį H. LARSEN asmeniškai

Grant's Department Store
825 W. 63rd STREET

VYRAI IR MOTERYS

REIKIA Automatic Screw Machine Pagelbininkų VYRŲ ar MOTERŲ

DIENĄ AR NAKTĮ ŠIFTAMS
ATSIŠAUKIT

WARE BROS.
4458 W. LAKE ST.

REIKIA

BLUE PRINT MACHINE OPERATORIŲ — PHOTOSTAT MACHINE OPERATORIŲ — SHIPPING — STOCK ROOM PAGELBININKO—PASIUNTINIŲ. MATYKITE MR. JOHNSON.

KEUFFEL & ESSER CO. OF N. Y.
520 S. Dearborn St.

APSIGYNIMO DARBAS TURI PIRMENYBĘ
Tuojaus Reikalingi—

★ TOOL AND DIE MAKERS
★ PUNCH PRESS OPERATORS
★ ASSEMBLERS—
VYRŲ IR MOTERŲ

Patyrusių ir Nepatyrusių.

DIENŲ ARBA NAKTŲ DARBAI

Taipgi ir nesveikuojanti žmonės galės dirbti lengvą darbą.

BADGER TOOL AND MFG. CO.
1501 W. POLK STREET
Tel. CANAL 5510.

SITUATION WANTED

VARGONININKAS paieško vietos Lietuvių parapijose. Atsišaukit sekančiai: PETRAS SAVICKAS, 8 E. Pearson St., Chicago, Ill.

PARSIDUODA

PARSIDUODA — namas labai gražioj ir geroj vietoj tik už $9,500. Atneša rendos $144 į mėnesį. Gera proga Lietuviams. Atsišaukite prie SAVININKO — 10753 S. WABASH AVE., (ant antro aukšto iš užpakalio).

PARSIDUODA — 3 flėtų namas—4, 3 ir 6 kambarių. Namas apkaltas su storomis popieros plytelėmis. 2 karam garadžius. Viskas naujai apmaliavota. Parsiduoda pigiai. Kreipkitės prie SAVININKO, ant pirmo aukšto: 1413 S. 49th COURT, CICERO, ILL.

SKELBKITĖS "DRAUGE"

PARDAVIMUI

$300 įnešus nupirks—2649 W. 43rd St.—4 kambarių ir štoro namą. Balansą mažais mėnesiniais mokesčiais. Kreipkitės prie JANATA — 4257 W. CERMAK RD., LAWndale 4949.

ATYDA NAMŲ IR ŽEMĖS PIRKĖJAMS

6 kamb. moderniška mūro "bungalow" ir mūro garažas, alieju ir anglimis karšto vandenio šiluma, įrengtas sueigos kambaris beismonte. Randasi ant Artesian Ave. ir 69th St. Savininkas apleisdamas miestą parduoda už $8700.

6 kamb. medinė "bungalow" ant mūro pamato, garažas, vištininkas ir 2 pusė lotų žemės. Randasi Mt. Greenwood ant Sawyer Ave. ir 111th St. Kaina tik $5800.

2 fl. po 5 kamb. moderniškas mūro namas, garažas, viškos ir platus lotas. Taipgi 2 atskiri boileriai. Randasi Marquette Parke. Kaina $11,500. Įmokėt $5700.

20 akerių geros žemės, randasi apie 50 milių nuo Chicagos ant cementuoto kelio. Kaina $1850.

Mes turime ir daugiau gerų bargenų.

K. J. MACKE-MACIUKAS
2346 W. 69th St. 2-ras aukštas
Tel. Prospect 3140

4 AKRŲ TRUCK FARMA

8 kambarių namas — karšto vandens šiluma — šulnis — Budinkas. Vaisių sodas — Gera transportacija. $6,000, $3,0000 įnešti.

JAMES GRIGGS
15439 S. LeClaire Oak Forest, Ill.

RENDUOJASI

RENDUOJASI — Furnished kambarys, prie mažos šeimos. Name randasi telefonas ir kam reikia karui garadžius. Atsišaukit: 4609 So. ROCKWELL ST.

GERA PROGA

FLETAS DYKAI dėl prižiūrėjimo boilerio. Atsišaukite prie: ANTANO KARDELIO, 6538 S. WESTERN Ave.

ĮSIGYKITE DEFENSE DARBĄ ŠIANDIEN!

ČIA RASITE TĄ DARBĄ, KURĮ NORITE GAUTI!

★ ★ ★ ★ ★ ★ ★ ★ ★
★ For Help!
★ For Sale!
★ For Rent!
★ For Service!
★ For Results!
— ADVERTISE —

In America's Greatest Lithuanian Daily Newspaper
— ESTABLISHED 1909 —
CALL AN AD-TAKER
CLASSIFIED OFFICE
TEL.—RANDOLPH 9488
LITHUANIAN-DRAUGAS
THE LEADING LITHUANIAN ADVERTISING MEDIUM
★ ★ ★ ★ ★ ★ ★ ★ ★

Moterys meta darbus, produkcijai pavojus

WASHINGTON, rugs. 3. —Karo darbininkų komisija vakar pranešė, kad daug moterų, manydamos, kad karas tuoj sekmingai baigsis, meta savo darbus karo dirbtuvėse ir grįžta į namus šeimininkauti. Vienas komisijos narys sakė tas sudaro rimtą padėtį, kadangi moterys turi užimti vietas tų vyrų darbininkų, kurie paimami kariuomenėn.

WNC sako, kad iki 1944 m. liepos mėnesio pabaigos karo pramonėms reikės dar milionas moterų darbininkių.

Jeigu žmonės tave apkalbinėja, gyvenk taip, kad jiems nieks netikėtų. (Platon)

PIRKITE KARO BONUS!

Split by PDF Splitter

DRAUGAS

THE LITHUANIAN DAILY FRIEND

2334 South Oakley Ave. Chicago, Illinois

Published Daily, except Sundays,
by the
LITHUANIAN CATHOLIC PRESS SOCIETY
A member of the Catholic Press Association

$6.00 per year outside of Chicago; $7.00 per year in Chicago Cicero; 3c per copy.

Advertising in "Draugas" brings best results.

DRAUGAS

Išeina kasdien, išskyrus sekmadienius.

Prenumeratos kaina Chicagoje ir Cicero—paštu:

Metams	$7.00
Pusei metų	4.00
Trims mėnesiams	2.00
Dviem mėnesiams	1.50
Vienam mėnesiui	.75

Jungtinėse Valstybėse, ne Chicagoje:

Metams	$6.00
Pusei metų	3.50
Trims mėnesiams	1.75
Dviem mėnesiams	1.25
Vienam mėnesiui	.75

Užsieniuose:

Metams	$8.00
Pusei metų	4.50
Trims mėnesiams	2.50

Pinigus reikia siųsti pašto Money Orderiu su užsakymu.
Skelbimų kainos prisiunčiamos pareikalavus.

Bendradarbiams ir korespondentams raštų negražiname, jei neprašoma tai padaryti ir neprisiunčiama tam tikslui pašto ženklų. Redakcija pasilaiko sau teisę taisyti ir trumpinti visus prisiųstus raštus ir ypač korespondencijas sulig savo nuožiūros. Korespondentų prašome rašyti trumpai ir aiškiai (jei galima, rašomąja mašinėle), pallekant didelius tarpus pataisymui, ir vengiant polemikos ar asmeniškumų. Pasenusios korespondencijos laikraštin nededamos.

Entered as second-Class Matter March 31, 1916 at Chicago, Ill. Under the Act of March 3, 1879.

Prasidėjo invazija Italijos žemėn

Vakar iš Jungtinių Tautų štabo, Š. Afrikoje, gauta džiuginančios žinios, jog sąjungininkų jėgos iš Sicilijos sudavė smūgį pietų Italijoje ir išlaipino savo kariuomenę Italijos pakrantėse. Aštuntoji Armija įžengė į Italijos bato nykštį, Kalabrijos pakrantėse, vadovaujant generolui Dwight D. Eisenhoweriui. Kartu su aštuntaja britų armija į Italiją įžengė ir kanadiečiai.

Pirmiausia buvo duotas smūgis į Reggio Calabria apylinkę (gyventojų esama 50,000).

Sąjungininkai vakar anksti pradėjo invaziją į Europą, kai aštuntoji britų armija ėmė žengti skersai Messinos sąsiaurį iš Sicilijos, ir išlaipino savo kariuomenę pietų Italijoje.

Pirmieji invazijos daliniai, britai ir kanadiečiai, garsioji Montgomery's komanda, įžengė į Kalabrijos pakrantę vakar rytą, 4:30 val. Istoriškoms karo operacijoms vadovauja amerikietis generolas Eisenhower. Amerikos lėktuvai ir karo laivai paruošė kelią kariuomenės išlaipinimui.

Sąjungininkų kariuomenės išlaipinimas įvyko po dviejų savaičių smarkaus bombardavimo pietų Italijos, kur buvo duodami smūgiai į geležinkelius ir kitas susisiekimo vietas, kad suardyti priešo kariuomenę ir reikmenų pristatymą.

Sicilijos kampanija baigės po 38 dienų kovų. Baigus kovas Sicilijoje, po 19 dienų, galutino išvalymo Sicilijos, prasidėjo pirmos sąjungininkų išlaipinimo atakos į Europos žemę.

Sakoma, jog naujos atakos nėra kaipo "antras frontas", bet yra tik tąsa tų kovų, kurios buvo pradėtos šiaurės Afrikoje, ir į Europą einama žingsnis po žingsnio — Tunisija, Pantellerija, Sicilija, ir dabar pati Italija. Sąjungininkų jėgos tęsia žygiavimą iš Sicilijos.

Sicilijai kritus buvo pasiruošta naujiems žygiams, dabar jie pradėti. Nauji žygiai gali greičiau paraginti Italiją daryti atskirą taiką. Galimas daiktas, jog vokiečiai stengsis kliudyti sąjungininkams iš oro ir žemės bazių šiaurės Italijoje. Greičiausia, jog čia vokiečiai laikysis tol, kol bus galima.

Žygiai į Italiją Londono nenustebino, o tik pakėlė ūpą.

Washingtono nenustebino, jog buvo tik paminėta, kad britų aštuntoji armija ir kanadiečių jėgos įžengė į Italijos bato nykštį. Nepaminėjimas Amerikos kariuomenės invazijoje į Italiją, kai kam davė mintį, jog amerikiečiai, gal būt, rengiasi kitam išlaipinimo žygiui į Italiją arba kur nors Europoje.

Tenka pabrėžti, jog sąjungininkų jėgos kas kart vis daugiau rodo aktyvumo ir pasisekimo Europos ir Pacifiko frontuose. Tie dalykai mus turi dar labiau paskatinti stiprinti namų frontą, perkant karo bonus, aukojant savo kraują, per A. Raudonąjį Kryžių, mūsų sužeistiems kareiviams ir liejant prakaitą savo pareigose.

Mūsų darbai ir maldos tegul duoda dar daugiau jėgų ir pasisekimo mūsų karo pastangoms.

Pavykusi konferencija

Didelė ir šauni lietuvių konferencija Pittsburgh geriausiai pavyko. Jos nutarimai ir darbai lietuvius paskatins į dar didesnį sąjūdį aukotis karo pastangoms ir Lietuvos Nepriklausomybės reikalams. Apie tai bus plačiau kitą kartą.

Vieta, kur prasidėjo invazija

Invazija į Italiją prasidėjo. Sakoma, jog britų aštuntoji armija ir kanadiečių kariuomenė nesutiks didelių sunkenybių invazijos pradžioje Italijos žemėn, Messinos sąsiauriuose.

Žemutinėje Italijoje, Italijos bato nykštis (pirštas), palyginti yra lygus, tik randasi retežiai žemų ir plikų kalnų ir jie nusitęsia į pakrantės linijas. Tie kalnai yra iš kietos žemės ir jie ateina iš Apeninų kalnų ir tęsiasi vis žemyn į pusiausalio centrą.

Iš ten šiaurėje, kalnų dydis sumažėja, išskyrus tik vulkaninius kalnus, pažymėtina Monte Multure, kuris pakyla iki 4,357 pėdų, gulintis tarp Melfi ir Venosa.

Žemyn nuo tų pakalnių guli didelės Campania ir Apulia lygumos, kurios tęsiasi iš Tyrrhenian jūros vakarų į Adriatikos rytus. Šis plotas išsitęsia, pasiekdamas tašką apie 25 mailes aukščiau Neapolio. Priešas mažai turi galimybės sulaikyti mechanizuotas sąjungininkų armijas.

Šiaurės lygumų (plains) gale, Apeninų kalnų virtinė pasiekia didelio aukštumo, kur susidaro didelė ir naturali užtvara gintis, beveik tęsiasi 25 mailes nuo Po upės. Čia yra vėl kita didelė lyguma, apie 50 mailių platumo, Po upės slėnyje, skersai Italijos žemės.

Šiaurėje to slėnio (valley) prasideda Alpių kalnai, kurie skiria Italiją nuo Vokietijos, kur yra didžiausia užtvara kovojančioms jėgoms visoje istorijoje.

Mokslo metams prasidedant

Po Labor Day lietuvių parapijų pradžios mokyklose prasideda mokslo metai. Mokyklų durys atidaromos ir kviečiami vaikai į pamokas, kur jie gaus daug naudingų žinių savo gyvenimui ir bus auklėjami katalikiškoje, amerikoniškoje ir lietuviškoje dvasioje. Katalikiškumas, amerikoniškumas ir lietuviškumas bus suvedama į vienybę (sintezėn). Ir vaikai auklėjami tokioje dvasioje išaugs į asmenis, kurie bus geri katalikai, amerikonai ir lietuviai. Tokių asmenų reikalauja dabartis ir ateitis.

Labai svarbu, kad jūsų vaikai gautų gerą išmokslinimą ir išauklėjimą. Tokį išmokslinimą ir išauklėjimą duoda katalikų mokyklos.

Kur tik yra lietuvių parapijinės pradžios ar aukštesnės mokyklos, siųskite savo vaikus į tas mokyklas! Kur jų nėra, pasistenkite, kad jūsų vaikai lankytų kitas katalikiškas mokyklas.

Chicaga yra laiminga. Kiekviena lietuvių parapija turi pradžios mokyklą ir Šv. Kazimiero akademiją mergaitėms. Todėl lietuviai tėvai ir motinos chicagiečiai tegu jaučia pareigą, kad jų vaikai turi semti mokslo žinias ir įgyti auklėjimą lietuvių katalikų mokyklose. O Chicagos lietuviai berniukai, kurie yra baigę pradžios mokslą, turi rastis kitose aukštesnėse katalikiškose mokyklose. Labai būtų gražu, jei Chicagos lietuviai, kas gali, savo vaikus pasiųstų mokintis ir auklėtis Marijonų kolegijon, Marianapolyje, Thompson, Conn.

Katalikiškos ir lietuviškos mokyklos laukia jūsų vaikų. Ne tik laukia, bet ir kviečia jose mokytis ir auklėtis.

Du karai, 1914-1918 ir 1939-1943 m.

Pirmasis pasaulinis karas prasidėjo 1914 metais vasarą ir baigės 1918 metais rudenį, lapkričio mėnesį.

1914 m. rugpiūčio 3 d. diplomatų kalbos pasibaigė. Pradėjo kalbėtis armotos ir kulkosvaidžiai. Protas, kuris tautoms turėtų vadovauti, užleido savo vietą parakui, ugniai ir metalui.

Karo operacijos išsiplėtė trijuose didžiuliuose kontinentuose — Europoje, Azijoje ir Afrikoje, ir beveik visuose pasaulio vandenynuose. Į jas iš viso buvo pašaukta 70 milijonų vyrų, iš kurių 9 milijonai žuvo ir apie 30 milijonų buvo sužeista. Pirmasis pasaulinis karas, neskaitant jo padarinių, kurie įvyko, iš viso kaštavo apie 600 milijardų aukso markių, arba 227 bilijonai ir 425 milijonai dolerių. Tai apskaičiuoja atsakingos bankinės įstaigos.

Pirmasis pasaulinis karas baigės 1918 metais, bet tikrumoje jis nebuvo baigtas, jis pradėtas vėl tęsti 1939 metais, rugsėjo 1 dieną, dabartinis karas yra vadinamas antruoju pasauliniu karu, bet geriau jį būtų pavadinti pirmojo pasaulinio karo tąsa.

Prekybos departamento apskaičiavimu, dabartinis karas nuo jo pradžios iki šių metų liepos 30 d. Jungtinėms Tautoms kaštavo 300 bilijonų dolerių, o ašies tautoms — 115 bilijonų dolerių. Taigi iš viso šis karas žmonijai jau kaštavo 415 bilijonų dolerių. Kitų metų birželio 30 dieną, jei karas dar tęsis, jis bus kaštavęs daugiau pusės trilijono dolerių.

Kiek yra žuvusiųjų ir sužeistųjų — paaiškės po karo.

Kada baigsis šis karas — sunku pasakyti. Tik mes turime dėti visas jėgas, kad dabartinis karas nebūtų tąsa dar baisesnio karo. To bus išvengta, jei bus daugiau kreipiama dėmesio į krikščioniškus dėsnius ir popiežių enciklikas viešame gyvenime, ir bus įvykdyta Atlanto Čarterio dėsniai ir keturios laisvės.

Sekretoriaus pranešimas

ALRK Federacijos Tarybos Suvažiavimui

Šį ALRK Federacijos Tarybos suvažiavimą šaukti paragino dvi aplinkybės: Amerikos Lietuvių Konferencija ir centro valdybos nutarimas nelaikyti šiemet kongreso iš priežasties karo. Tuo būdu vyriausias šio suvažiavimo tikslas ir bus — tinkamai prisirengti prie konferencijos ir apsvarstyti Federacijos reikalus.

Prie ALK sušaukimo Federacija nemažai prisidėjo ne vien tik savo pritarimu, bet paraginimais biuleteny, spaudoj ar asmeniniais laiškais. Kaip konferencijos prirengimas, taip ir jos pasisekimas labai daug pareis nuo Federacijos veikėjų dalyvavimo ir nusistatymo.

ALT IR ALRKF

Visiems žinomas faktas, kad ALT buvo suorganizuota Federacijos valdybos iniciatyva ir pastangomis. Kai 1940 m. birželio 15 d. Sovietų Rusija okupavo Lietuvą ir mūsų tautą iš pačių pagrindų sukrėtė, Federacija matė reikalą sutraukti visą patriotiškąją visuomenę į vieną kūną, kad veiktų vieningai ir efektingai, gelbstint Lietuvai. Tiesa, pradžia buvo kukla, tačiau tikra. ALT padarė keletą stambių darbų ir tai davė jai plačiosios visuomenės pripažinimą. Šiuo metu taryba veikia ir drąsiau ir plačiau, nes jai duotas stipresnis pagrindas. Tas pagrindas jai patiestas 1943 m. sausio 8 d. ALT suvažiavime New Yorke, priėmus Federacijos valdybos sausio 7 d. susirinkimo New Yorke šį planą:

1. Įsteigti bendrą Amerikos Lietuvių Tarybos darbams finansuoti ir Lietuvos nepriklausomybės akcijai remti fondą.

2. Pravesti didelį įsteigto bendrojo A. L. T. fondo vajų, pradedant jį nuo Lietuvos nepriklausomybės paskelbimo 25 metų sukakties minėjimo — nuo š. m. vasario 16 dienos.

3. Prašyti lietuvių visuomenę Lietuvos Nepriklausomybės Paskelbimo dienos minėjimo pelną skirti A.L. T. fondui.

4. Iš susidariusių lėšų tuojau įsteigti bendrą Lietuvių Informacijos Centrą, kurs leistų dažnus biuletenius anglų kalba apie Lietuvos atsteigimo reikalus ir dirbtų kitus naudingus ir reikalingus lietuvių tautai gelbėti darbus.

5. ALT centrą sudaro tos pačios lietuvių grupės: ALK Federacija, lietuviai tautininkai, socialistai, LRKSA ir SLA.

6. ALT bendradarbiauja su laisvos ir nepriklausomos Lietuvos Amerikoje pripažintomis institucijomis ir palaiko santykius su kituose kraštuose gyvenančiais lietuviais.

Ne viskas, tiesa, kas čia

(Nukelta į 5 pusl.)

Pranešimai iš konferencijos

Kalbos ir nutarimai "Plieno Mieste"

PITTSBURGHO IR KAUNO ŠLAITAI

Pietų metu prie vaišių stalų Katalikų Feder. Tarybos suvažiavimo dalyviai turėjo progos išklausyti eilės turiningų kalbų.

Ministeris **Žadeikis** savo kalboje pasidžiaugė, kad turi progą dalyvauti Kat. Fed. Tar. suvažiavime. — Pittsburghas, — kalbėjo ministeris, — su savo upės vingiais ir kalnų šlaitais primena Nemuno ir Neries šlaituose esantį Kauną. Čia suvažiavę turime daryti tą darbą, kurio Kauno lietuviai iš musų laukia.

SUKĖLĖ DAUGIAU 100,000 DOLERIŲ

Konsulas **Daužvardis** prisiminė didelius kunigų vienybės ir Kat. Federacijos darbus. Šios dvi organizacijos per bažnyčias, parapijas, savo draugijas ir per Amer. vyskupus Lietuvos reikalams sukėlė daugiau, kaip 100,000 dolerių. Iš tų sumų šelpta Sibiran ištremtieji, paremta Lietuvos atstovybė prie Vatikano ir organizuota pagalba Lietuvai.

PLIENO MIESTE

Kun. Švagždys savo kalboje iškėlė palyginimą: — Lietuva kenčia nacių plieno pančius. Jai grįsia nauji plieno pančiai. Mes, susirinkę plieno mieste, prieš tai statome materialinį plieną, valios plieną ir dvasios plieną, ir tai yra Lietuvos žmonių viltis.

Džentelmeniškas sutarimas, tai buvo šūkis, kuris vyravo Katalikų Federacijos Tarybos suvažiavime ir kuriuo nusakoma katalikų grupės palankus nusistatymas dėl bendro darbo su kitomis grupėmis.

Taigi ir buvo ratifikuotas ALT statutas su mažais pakeitimais ir numatyta Amerikos Lietuvių konferencijoje su pasiruošimu nuoširdžiai remti bendrą darbą ir kiekvieną gerą pastangą Lietuvos atstatymui.

SVEIKINIMO TELEGRAMOS

Kat. Federacija priėmė sveikinimo telegramą prez. **Rooseveltui**, kurioje be kitko sakoma:

"Mes reiškiame nusistebėjimą jūsų sekmingu vadovavimu karui ir reiškiame padėką už nuolatinį parėmimą Lietuvos teisių į nepriklausomybę, laikantis Atlanto Čarterio dvasios..."

Pasveikintas taipgi vyskupų Relief Committee pirmininkas vysk. **Mooney** ir vietinis vyskupas **Boyle**, reiškiant jiems padėką už parodytą tokį prielankumą kenčiančiai Lietuvai.

KELETAS NUTARIMŲ

Besvarstant tolimesnius klausimus, nutarta plėsti LKFSB-ro veikimą. Kult. Inst. direktoriumi prašytas pasilikti prof. Pakštas. Be savo tiesioginių darbų profesorius dabar ruošia keletą knygučių Lietuvos klausimu. Numatyta toliau plėsti Lietuvai Gelbėti Fondo veikimą ir po kolonijas gyviau siuntinėti kalbėtojus, nepamirštant ir toliau gyvenančių lietuvių, kaip Kanados lietuviai. Sužinojus, kad iš SSSR yra su lenkais išvykusių į Afriką, Indiją ir kitus kraštus lietuvių, nutarta iškelti ALT-je klausimą, kaip juos paremti.

Suvažiavimas, gyvai vadovaudamas pirm. Laučkos ir sekr. Šimučio, praėjo gyvai ir naudingai, baigęs darbą tos pačios dienos vakare šeštą valandą. —**J. Pr.**

KLAUSYKITE—
VĖLIAUSIŲ ŽINIŲ - PRANEŠIMŲ - MUZIKOS - DAINŲ
Per Mėgiamiausią Šeimininkių
SOPHIE BARCUS RYTINĘ RADIO PROGRAMA
Iš Radio Stoties
W. G. E. S. — 1390 Kilocycles
KAS RYTĄ:—Nuo 8:45 iki 9:15, išskiriant Sekmad.
Taipgi Pasiklausykit Populiaraus
VAKARUŠKININKŲ PROGRAMO, VAIDINANT "TAČKŪNŲ" ŠEIMĄ ir Jų Kaimynus
Kas PIRMADIENIO VAKARĄ Nuo 7 iki 8 val. vak.

WHOLESALE FURNITURE BROKER
Everything in the line of Furniture
ALEX ALESAUSKAS and SONS
Factory Representative.
SHOWROOMS IN MERCHANDISE MART
For appointment call — REPUBLIC 6051

Split by PDF Splitter

Senelių Prieglaudos PIKNIKAS Labdarių Ūkyje !

Piknikas įvyks sekmadienį, rugsėjo (Sept.) 5 d., 1943

Labdar. Sąjungos ūkio miške, McCarthy Rd., Orland Parke

Šiame rudeniniame Labdarių Sąjungos piknike bus valgių ir gėrimų pakankamai. Bus taipgi progos laimėti dovanų — veršį, paršą ir penkis dolerius ($5.00) cash.

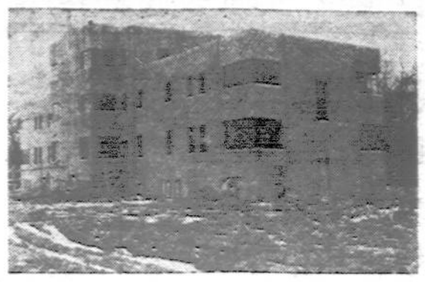

"Margučio" artistai išpildys labai puikią programą!

Programą išpildys ant naujai pastatytos platformos.

Apart kitko, bus rodomi krutomieji paveikslai, bus gera muzika šokiams, ir išgirsite gerus kalbėtojus. Taigi, atvykite ir paremkite šią lietuvių senelių prieglaudą. Kviečia visus ..... VALDYBA.

Gen. Štabo Plk. K. Grinius

Nepriklausomos Lietuvos vieta būsimoje Europoje ir pasaulio taikos sistemoje

(Referatas, skaitytas Amerikos Lietuvių Konferencijoje, Pittsburg'e, 1943 m. rugsėjo 2 d.)

2) Trumpa Pasaulio Taikos sistemų analizė

Man neperseniai būnant Rochesteryje, vieno amerikoniško laikraščio korespondentas paklausė manęs, kaip aš vaizduojuosi būsimąjį Europos susitvarkymą. Mano bendrakalbiui, regimai, rūpėjo Europos Tautų taikaus sugyvenimo šansai, gal būt, net keliai III Pasauliniam karui išvengti.

Į jo klausimą aš nedvejodamas atsakiau, kad būsimosios taikos šansus savo rankose laiko **Didžiosios Demokratijos** (U. S. A. ir Anglija), kurios ir vėl turi būti **pasiryžusios eiti su valdyti eventualų agresorių.**

Kitais žodžiais, Pasaulio būsimoji Taika priklausys nuo **kolektyvaus saugumo efektyvumo,** kame abi angliškai kalbančios demokratijos turės imtis tikrai rimtų pasižadėjimų, tam tikrose sąlygose kartu su kitais kariška jėga pasipriešinti eventualiam agresoriui. Prie tokio susitvarkymo **nebūtų kliūčių eiti ir iki visiško Vokietijos nuginklavimo.** Kolektyvaus saugumo sąvoka betgi nereiškia, kad į jos sistemą įeina įvairių valstybių ginkluoti kontingentai bus laikomi kokiame — tai tarptautiniame žardyje "iki pareikalavimo", ar kad vadinamos mažos valstybės, didžiųjų saugojamos bei ginamos, galės sau ramiai tarpti. Praktikoje tokia sistema, tikriausia pasireikš ištisame "savitarpės paramos paktų" derinyje, o atskiros kariuomenės kaip buvo taip ir liks savuose kraštuose. Greičiausia, visa sistema bus pagrįsta **regionaliniais saugumo kompleksais,** kurie, savo ruožtu, ir nelygu geopolitinės sąlygos, kombinuosis į didesnius derinius. Istorinis objektyvumas verčia konstatuoti, kad jei 1918—1919 metais nedidelė ir silpnai ginkluota Lietuvos kariuomenė savo uždavinį atliko, tai tik dėka to, kad ji faktinai kariavo **tam tikroje koalicijoje,** nors formaliai sutartimis ir nepatvirtintoje.

Išvadoje noriu pasakyti, kad būsimoje Europoje Lietuva, ar kita kuri panašaus masto valstybė, be **kariuomenės, tikriausia neapsieis** Bet ji neliks viena, izoliuota. Ta pačia proga pravartu priminti, kad rūpesnis dėl savo sveikatos anaiptol nereiškia pavojaus kitam. Ta aplinkybė, kad Lietuva rūpinasi savo saugumu, dar nereiškia, kad Lietuva planuoja "agresiją" prieš savo kaimynus ar ruošiasi užleisti "agresijos bazę" kamnors kitam. Sakysim, kaikurie Sovietų simpatikai nuėjo tiek toli, kad, dargi pačią Nepriklausomos Lietuvos idėją laiko nepriimtina. Girdi, ir vėl "sanitarinė juosta"! Panašiai protaujant galime dasikalbėti "ad absurdum." Net ir tokią Kanadą ar Meksiką Amerikos atžvilgiu, galėtume pavadinti "sanitarine juosta". Tokiu epitetu galima, apskritai, pavadinti bet kurį kaimyną.

Grįžtant prie saugumo, reikia turėti galvoje dvi pagrindinės ir skirtingos aplinkybės: taikos metu turimos ginkluotos jėgos ir potencialus krašto pajėgumas. Ši aplinkybė ypač įsidėmėtina toms tautoms, kurias likimas pastatė tarp milžiniškos Rusijos ir agresingos Vokietijos, taigi ir Lietuvai. Šio karo praktika parodė, kad mažos valstybės gali pasiremti tik tomis jėgomis, kurias jos turi čia pat, po ranka. Tokia Lenkija, Norvegija ar Belgija, pav., šiandien gailisi beprasmiai sukišusios daug energijos ir pinigo į visiškai nespėjusią pasireikšti karo pramonę. Visi žino, kad lenkų, norvegų ir belgų karo pramonė, jau pirmomis karo dienomis, buvo vokiečių aviacijos sudaužytos, o už kelių dienų ir užimtos. Be to, lenkai su norvegais neturėjo laiko ir susimobilizuoti. Vos-vos spėjus pasipildyti, jiems teko kariauti su tuo, ką jų vadovybė, iki karo veiksmų pradžios, turėjo po ranka.

Išvada: Net ir kolektyvaus saugumo sistemoje kiekvienas kraštas bus įpareigotas gintis nuo agresoriaus ir žūt-būt laikytis, iki ateis sąjungininkų pagalba. Tai įsidėmėtina ypač Pabaltijui.

Savo ruožtu, gynimo sekmingumas pareis nuo to kaip greitai numatytoji pagalba ateis, ir nuo specifinio besiginančio pajėgumo šios dvi aplinkybės ir tarpusavyje tampriai rišasi. Ti kėdamasis greitos pagalbos, besiginantis gali būt kiekiniai silpnesnis. Atvirkščiai, pagalbai delsiant, ginantysis turi ilgiaus tesėti, vadinasi, turi būti pajėgesnis ir t.t. Jei vidutinio kalibro valstybė, kaip Lenkija, 1939 metų rugsėjo mėnesyje tegalėjo išsilaikyti vos apie 3 savaites, tai kągi bekalbėti apie mažesnes ar visai mažutėles valstybes!

Viena yra neabejotinai aišku: juo arčiau eventualaus **agresoriaus, juo kaimynų kariškas pajėgumas ir pasiruošimas turės būti didesni. Kitais atvejais liekant visiškai savarankiškomis, pats savisaugos instinktas mažoms valstybėms diktuoja ieškoti kelių įsijunkti į stambesnius regionalinius apsigynimo vienetus.**

Aukščiau apibudintą sistemą kai-kas yra linkęs rišti su "balance of power" sistema, nors šiandien į tą sąvoką dedama įvairių-įvairiausių koncepcijų. Nelygu minčių asociacija ir pripratimas, "balance of power" vieniems yra padorumo sinonimas, kitiems — atvirkščiai — "infamy". Mano apibudintame "balance of power" karo prievolė skirstoma **vienodai ir solidariai.** Pati idėja pagrįsta **regionaliniais kariškais blokais tiek stipriais, kad galėtų atsilaikyti iki ateis sąjungininkų pagalba.**

Vienas už visus, visi už vieną!

Yra ir kitokių "balance of power" sąvokų. Viena tokių sąvokų stačiai siūlo Europą padalinti pagal upę Oderį ir plotus į rytus nuo Oderio, be ilgų kalbų, pavesti Sovietų globai. Matyt, to plano autoriai tikisi, kad prie tokio sutvarkymo ilgiems laikams tarp teutonų ir rusų bus pasėta neapykantos sėkla. Vadinasi, ir vėl, anksčiaus ar vėliau, jiedu viens kitą ims ėst... o kiti žiūrės ir juoksis.

(Bus daugiau)

PREZIDENTO ŽMONA FIJI SALOSE

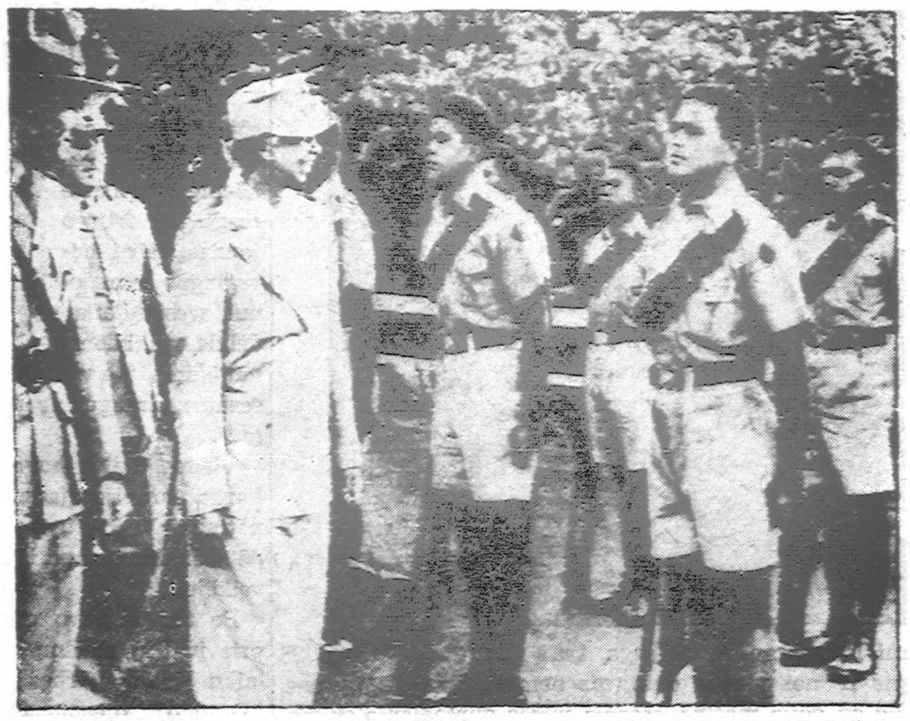

Prez. Roosevelto žmona dabar lankosi Fiji salose, Pacifike, kaipo atstovė Amerikos Raudonojo Kryžiaus. Šiame atvaizde prezidentienė peržiūri garbės sargybą, kurią sudaro salos gyventojai. (Air Transport Command Photo; Signal Corps Radiotelephoto; from Acme)

Sekretoriaus pranešimas

(Atkelta iš 4 pusl.)

numatyta, buvo įgyvendinta, tačiau kas kart ant tvirtesnio pagrindo atsistojama. Tarybos egzekutyvis komitetas gyviau veikia, spaudoj publikacija gyvesnė, santykių ideologinių grupių, su mažom išimtim, žymiai sušvelnėjo, fondas įsteigtas ir jame virš dviejų tūkstančių dolerių turima, statutas paruoštas ir Amerikos Lietuvių Konferencija sušaukta. Amerikos lietuvių katalikų organizuotąją visuomenę ALT atstovauja — kun. J. Švagždys, J. Laučka, V. T. Kvietkus ir L. Šimutis.

LIETUVIŲ KULTŪRINIS INSTITUTAS

1941 m. rugpiūčio mėn. įvykusiame ALRKF kongrese, Marianapolio kolegijoj, Thompson, Conn., užgirtas valdybos planas steigti Lietuvių Informacijos Biurą, kurį valdyba pavadino Lietuvių Kultūriniu Institutu ir direktorium pakvietė prof. K. Pakštą. ALRKF finansavo LKI ligi 1943 m. sausio mėn. Kaip jis toliau veikė pamatysime iš Federacijos valdybos susirinkimo, buvusio 1943 m. sausio 7 d., New Yorke, šio nutarimo:

"Centro valdyba džiaugiasi Lietuvių Kultūrinio Instituto veikla ir giliai vertina jo direktoriaus prof. dr. Kazio Pakšto darbą. Valdyba kviečia visuomenę ir atskirus asmenis remti institutą ir jo vedėją. Institutui pagelbėti, Instituto Finansų Komisijon Centro Valdyba kviečia kun. Juozą Karalių, kun. Juozą Čepukaitį ir Juozą B. Laučką."

LKI ir toliau veikė sekmingai. Jis susilaukė paramos, ypač iš gerb. klebonų pusės. Pažymėtina kun. J. Karaliaus auka — $500.00 Persikėlęs institutas iš Chicagos į New Yorką, be kitko, finansavo Lietuvių Tautinės Tarybos leidžiamą "Lithuanian Bulletin". Nuo pavasario direktorius prof. K. Pakštas persikėlė į Minnesota profesoriauti Carleton kolegijoj.

DOS BIURAS

Pernai rudenį Federacijos valdyba viename iš savo susirinkimų nutarė įsteigti prie Federacijos spaudos biurą — LKFSB ir direktorium pakvietė plačiai žinomą žurnalistą kun. J. Prunskį, kuris, kaip visi pastebime, kiekvieną savaitę užpildo daug mūsų laikraščių skilčių kruopščiai ir gerbiai surinktomis žiniomis iš viso pasaulio lietuvių gyvenimo ir, be to, duoda daug straipsnių. LKFSB jau nemažą korespondentų tinklą turi užtiesęs. Biuras, kiek sąlygos leido ir kiek buvo reikalo, informavo ir Amerikos katalikų (anglų) spaudą. Dabar kas mėnesį rašo žinių iš lietuvaičių katalikių veikimo į N. C. W. C. žurnalą "Catholic Action."

LIETUVAI GELBĖTI FONDAS

Nuo 1941 m. Federacijos kongreso sukelta Lietuvai Gelbėti Fondui $7,064.21. Iš to fondo per tą laiką išmokėta $7,157.42. Deficitas, kurį padengė Federacija, pasidarė $93.21.

Ta pačia proga noriu konstatuoti pasitenkinimą ir džiaugsmą Kunigų Vienybės nudirbtais šioj srity darbais, kurie padengia tai, ko negalėjo padaryti LGF. Mat K. V., veikdama per Amerikos Vyskupų Šelpimo Komisiją, turėjo galimumų daug pasitarnauti nuo karo nukentėjusiems lietuviams sušelpti. Amerikos vyskupai ir Kunigų Vienybė pelno lietuvių tautos padėką ir pagarbą.

MŪSŲ BIULETENIS

Nuo šių metų pradžios Federacijos sekretorijatas ir vėl pradėjo leisti biuletenėlį ir siuntinėti Federacijos skyriams. Jį spausdiname kas trys mėnesiai. Tiesa, nes visai nedidelis, bet vis tik apima ir mūsų organizacijos ir net plačiosios visuomenės reikalus pajudina ir jais skyrius painformuoja.

TAUTOS REIKALAI

Nors Lietuvos nepriklausomybės atsteigimo reikalais rūpinimąsis yra labiau sukoncentruotas Amerikos Lietuvių Taryboje, bet vis dėlto ir Federacijai reikėjo ne vieną darbą padaryti ne vieną žingsnį atlikti. Tarp paskutiniojo kongreso ir dabartinių laikų, parašyta keletas pareiškimų ir pasiųsta U. S. Prezidentui ir atitinkamoms valdžios įstaigoms. Sekretorijatas, be kitų darbų, daug rūpinosi, kad Lietuvos įkremtiniai, dabar gyveną U. S., susiorganizuotų į vieną organizaciją ir bendromis jėgomis darbuotus, kad po karo galėtų sugrįžti į laisvą ir nepriklausomą Lietuvą. Kaip žinoma, Lietuvos piliečiai susiorganizavo į Lietuvių Tautinę Tarybą ir, kiek gyvenimo sąlygos leidžia, darbuojasi savo tėvynei išlaisvinti.

Mums Valdžia SAKO:

TAUPYKIT VISOKIUS DAIKTUS, ką tik galima. Ir jųs savo apdėvėtą parlor setą nemeskite lauk, paduokite **Roosevelt Furniture Kompanijai. Jie PERDIRBS ir padarys jį kaip NAUJĄ savo dirbtuvėj. Didelis pasirinkimas visokių spalvų apdangalų.**

2-jų ŠMOTŲ Kainos $36 IR AUKŠČIAU

SPRINGSAI jusų parlor seto yra tokie, kaip matote. Bet dabar tokių jau negautumėt.

Telefonas SEELEY 8760

ROOSEVELT FURNITURE COMPANY

2310 WEST ROOSEVELT ROAD

GERKIT TIK GERĄ ALŲ, padarytą Chicagoj. Visi gerai ir mėgsta **AMBROSIA** Alų, bet, prie to, išdirbėjai pasprendė padirbti dar geresnį alų, kurį užvardino **NECTAR.** Šis Alus yra pagamintas iš importuotų pirmos rūšies produktų

LEO NORKUS, Jr.

DISTRIBUTOR OF

Ambrosia & Nectar BEERS

Ormo (wholesale) kainomis pristato į alines ir kitas įstaigas. Visuomet kreipkitės pas NORKŲ, kur gausite greitą ir teisingą patarnavimą

2259 W. Cermak Rd. Tel. Monroe 0808

Split by PDF Splitter

ŠVČ. PAN. MARIJOS GIMIMO PAR. PIKNIKAS

Įvyksta Vytauto Parke, arti 115th ir Crawford Ave. — Sekmadienį, Rugsėjo (September) 5-tą d., 1943 m.

Šiuomi Marquette Parkiečiai nuoširdžiai užkviečia visus savo kaimynus ir draugus atvykti į mūsų rengiamą pikniką! Užtikriname visus, jaunus ir senus, kad turėsite gerą laiką.

Bus visokių įvairenybių, o mūsų malonios sodalietės pagamins gardžių valgių ir užkandžių kuriais vaišins svečius. Nuoširdžiai kviečia visus. . . . KLEBONAS IR KOMITETAI.

IŠ GARY, IND. LIETUVIŲ GYVENIMO

Lankėsi kariai

Praeitą savaitę Šv. Kazimiero bažnyčioje matėsi mūsų kolonijos kariai: Jonas Grabauskas ir Edvardas Rūkas. Jono Grabausko stovykla yra Georgia val., o Edvardo Rūko — California.

Abu džiaugiasi gavę progos aplankyti tėvelius ir draugus, o Rūkas ir žmoną. Jonas Grabauskas buvo ilgametis bažnytinio choro narys.

Auka katalikiškam namui

Vašingtone yra užlaikomas namas, kur mokslinama merginaitės baigusios aukštesnes mokyklas. Ten jos lavinamos darbuotis visuomenės gerovei katalikiškoje dvasioje.

Namas turėjo didelę skolą, todėl buvo vyskupų raginama paremti auka tų įstaigą.

Mūsų parapijos vardu ir pasiųsta $20.00 tam tikslui. Pasidarbavo Šv. Teresės draugija

Parvyko Šv. Kazimiero Seserys

Jau atostogos baigiasi ir mokyklos atsidarys 7-tą d. rugsėjo.

Šv. Kazimiero parapijos mokykla šiais metais ypatingai gražiai naujai išdekoruota. Seselės mokytojos jau parvyko ir laukia vaikučių gausiai susirenkant. Klebonas kun. J. S. Martis ragina tėvus savo vaikučius siųsti į savo mokyklą. Deda visas pastangas, kad mokyklą patogiai ištaisyti ir tikisi, jog tėvai tai įvertins.

Parapijos pramoga

Sekmadienį prieš Darbo Dieną bus parapijos pramoga su dovanomis. Kadangi dvi nedarbo dienos, tai gerai bus pasižmonėti ir pasilinksminti.

Lietuviai perka naujus namus

Mūsų kolonijos žymūs gyventojai Elzbieta ir Antanas Valėnai, kurie per daugelį metų kepė lietuvišką duoną ir pyragus ir buvo savininkai kepyklos, nors turi keletą namų, bet šiomis dienomis pirko sau pagyvenimui gražią rezidenciją prie 2521 W. 8th St. — arti Taft Street.

Valėnai priklauso prie vietos katalikiškų draugijų ir parapijos. A. Valėnas yra dar parapijos komiteto narys. Viena jų duktė yra baigus slaugių mokslus ir darbuojasi ligoninėje, kita dar lanko mokyklą.

Šiomis dienomis persikėlė gyventi į savo nuosavus namus F. Mossa šeima. Jie savo namus pirko prie 44 gatvės, Glen Parke.

Namai yra labai gražioje vietoje ir moderniškai įrengti. Bronė Saračkiutė-Mossa yra lietuvaitė, priklauso prie Moterų Są-gos 61 kuopos ir prie Gyvojo Rožančiaus drigijų. Augina vieną dukterį Anitą. Su jais persikėlė gyventi ir žmonos tėvas J. Saračka. **Korespondentas**

IŠ ROCKFORDO PADANGĖS

Mirga-marga

Rugpiūčio 30 d. kleb. kun. K. Juozaitis išvyko atostogų. Jį pavaduoti atvažiavo kun. Šimkus.

Rugsėjo 8 d. prasidės mokykla 8 valandą ryto šv. Mišiomis. Visi tėvai turi vaikus užregistruoti pas seseris ir leisti į katalikišką mokyklą. Šv. Kazimiero seserys sugrįžo beveik visos naujos. Sesuo M. Vinifreda vyresnėji, sesuo M. Serafina, sesuo M. Gemma ir sesuo M. Thaddea.

Rugsėjo 5 d. bus piknikas Birutės darže Lietuvių Piliečių klūbo. Bus geras orkestras, valgio ir gėrimo. Komisija kviečia visus dalyvauti.

Rockfordo jaunikaičiai einą "ant bytų" pirkime karo bonų, kad karą Amerika laimėtų. J. Jankauskas pirko už 7 tūkstančius, A. Kairys už 17 šimtų, J. Kareckas už 15 šimtų, J. Jazukevičius žada visus subytinti. Rockfordo lietuviai visi perka 10 nuoš. karo bonus.

Rugsėjo 6 d. daug rockfordiečių žada važiuoti į dnr. "Draugo" pikniką ir laimėti pirmą dovaną. **Koresp.**

DAKTARAI MANĖ VIENAIP, IŠĖJO KITAIP

Paul Friedman, iš Chicago, kurs gimęs svėrė tiktai 25 uncijas ir nei vienas daktaras nemanė, kad jis gyvens, šiandie su savo motina švenčia pirmą gimtadienio sukaktį. Dabar jis sveria 17 svarų. (Acme-Draugas Telephoto)

CHICAGOJE IR APYLINKĖSE

Dar viena graži atmintis

Cicero. — Praeitą sekmadienį prie 15 gatvės ir 49 h Ct. oficialiai atidengta statula su apie 100 vardų jaunuolių karo tarnyboj. Iš jų jau vienas, Peter Shlautaris, žuvęs. Tėvas nusiminęs rauda. Tiesa, sunku netekus saviškio, bet jisai ne pirmas ir ne paskutinis.

Atidarymo ceremonijas atliko Algirdas Brazis; jis atidarė programą su "Star Spangled Banner". Dalyvavo Cicero Am. Legijono postas ir Spanish American Legion. Pasakyta atitinkamų kalbų. Klebonas Albavičius su savo asistentu kun. Edvardu Abramavičiu pašventino vėliavą ir pasakė patriotišką kalbą. Paskutinis kalbėjo K. P. Deveikis.

Ant galo iššaukti vardai karių ir saviškiai gavo tam tikras spilkutes. Blokų kapitonai: P. Grigaitis, J. Bartašius, P. Silenis, M. Shea ir L. Undreikis ir jų draugai tikrai įrodė, jog pasiryžimas, vienybė daug gali.

Trafiką tvarkė vyrai iš Civilian Defense. Jų tarpe ir mūsų tautietis C. Sirevieh.

Dabar eilė R. R. klūbui įrodyti, ką jis gali. O visi sako, kad jie daug ką gali, nes praeities rekordai parodo, kad tai veikli grupė vyrų.

Atostogos jau baigiasi. Dar rugsėjis ir viskas tvarkoj. Oras atvėsta, o nelemtoji šienligė (hay fever) dingsta. Ir kiek žmonių ji kamuoja! Aną dieną sutikau miesto asesorių adv. Fr. Christenson. Sako, jau 12 metų, kaip kankinuosi. Šįmet ne taip blogai. O Antanas Linge ir Povilos Tamošaitis iš to viso juokus krečia. Mat, jie yra saugioj vietoj — Rhinelander, Wis. Ten šienligei vietos nėra. Tamošaitis rašo: "Esam sveiki, gyvenam gražiai globoj M. Sharkos. Gražus vanduo, daug žuvies, pas farmerius produktai pigūs; tik visa bėda, kad oras vėsus, o naktį tai net ir šalta".

Atostogos visiems. Daug matyti uniformuotų vyrų. Vieni ilgiau, kiti trumpiau džiaugiasi namais. Bet kokis jų nusistebėjimas! Kur draugai? Kur jaunuomenė? Nieko nesimato ir vis jie nyksta ir nyksta. Na, kas kas beliks, kaip tėvus pradės imti? **D.**

Budriko radio programa

Šių programų leidėjas yra Juozo Budriko Rakandų, Radio ir Jewelry Krautuvė adresu 3241 S. Halsted St.

Budriko radio programa iš galingos radio stoties WCFL, 1000 kil., bus sekmadienio vakare, 9 valandą Chicago laiku. Programoj dalyvaus didelis radio orkestras, solistė Ona Juozaitienė ir kiti.

ANNA KASKAS KONCERTO TIKIETAI BUS GALIMA PIRKTI VYTAUTO DARŽE PER DRAUGO PIKNIKĄ! PASINAUDOKITE PROGA!

A. a. Vlado Čeikio 5 m. mirties paminėjimas

Pirmad., rugsėjo 6 d., 1943 sueis 5 metai, kai Michigan ežere tragingai žuvo jaunas, labai energingas ir malonus westsidietis — Vladas Čeikis, palikdamas dideliam nuliūdime savo motinėlę, sesutes, draugus ir pažįstamus.

Vladas Čeikis buvo populiarus parapijos jaunimo, ypatingai Vyčių, tarpe ir rodė ženklus tapti žymiu veikėju.

Be to, jis buvo gabus ir prie įvairių mašinų ir savo laiku buvo dirbęs kaipo "Draugo" presmonas apie 7 metus.

Šia proga liūdi jo ne tik jo motinėlė ir sesutės, bet ir draugai ir pažįstamieji, nes jis buvo artimas visiems.

Paminėjimui jo 5 m. mirties sukakties, bus laikomos šv. Mišios pirmad., rugs. 6 d., 8 val. ryte Aušros Vartų par. bažnyčioje. Tikimasi, jog draugai ir pažįstamieji, kurie tik galės, dalyvaus šiose pamaldose. **V.**

Paragink savo pažįstamus, kad jie užsisakytų "Draugą".

WOLK STUDIO
1945 West 35th Street
The Noted Wedding Photographer for over 30 years
AIR CONDITIONED STUDIO FOR YOUR COMFORT
MOST MODERN COMPLETE ADVANCED PHOTOGRAPHY LOWEST POSSIBLE PRICES
PHONE LAFAYETTE 2813

NATURALĖ IŠVAIZDA
Naujų VELVATONE DANTŲ PLEITŲ

VARTOJAMAS NAUJAS PLASTIC MATERIOLAS NATURALES GUM SPALVOS DANTŲ PLEITOMS.

NAUJOS RŪŠIES Velvatone DANTŲ PLEITOS
$12.50
IKI $39.50 UŽ KIEKVIENĄ

Neatsiduoda, Be skonio. Naturalės spalvos. Neblunka. Visoj šaly žinomos dantų pleitos. Permatomos crystal clear pleitos. Plankšnos sunkumo, sanitarės, Patenkinimas garantuotas. Materiolas labai panašus į gamtinį. Vienos dienos taisymų patarnavimas. Apskaičiavimas veltui.

Darome pleitas įspaustas ir gautas tik iš laisniuotų dentistų

HEJNA BROS.
DENTAL PLATE CO.
1724 S. Ashland 2nd Fl. Mon. 9251
Atdara nuo 9 iki 8. Šeštad. nuo 9 iki 4.
KALBAME LIETUVISKAI
3045 W. 26th St 2nd Fl. Law. 2908
30 N. Dearborn Rm. 806, Sta. 9649
Vidurmiesčio val. 9—6. Antradienį ir ketvirtadienį nuo 9 iki 7.

Žagariečių Kliūbo PIKNIKAS

Žagariečių Kliūbo piknikas įvyks sekmad., rugs. 5 d., Dan's Hill Top Inn, 8228 Kean Ave., Willow Springs, Ill. Vieta randasi du blokus į pietus nuo Archer Ave. Pradžia — 11:30 val. ryto.

Kviečiame visus, kurie turi laiko, atvykti ir praleisti smagiai laiką tarp žalių ąžuolų ant tyro oro. Atsiveskite ir savo pažįstamus.

Kviečia Komisija: **J. Keturakis, F. Povilaitis ir P. Arlauskas.**

(Skelb.)

Vienintėlis kelias, kuriuo prieiname laimę, kurs vertas tuo vardu vadintis, yra grynas, teisingas ir veikus gyvenimas. **Svett Marden**

Murine soothes, cleanses and refreshes irritated, reddened membranes caused by head colds, driving, winds, movies, close work, late hours. Free dropper with each bottle. At all Drug Stores.

BRONCHIAL COUGHS!
Due To Colds or Bronchial Irritation

Stop today at any good drug store and ask for a bottle of Buckley's CANADIOL Mixture (triple acting). Take a couple of sips at bedtime. Feel its instant powerful effective action spread thru throat, head and bronchial tubes. It starts at once to loosen up thick, choking phlegm, soothe raw membranes and make breathing easier. Don't wait—get Buckley's Canadiol today. For relief instantly. Only 45c—all druggists.

Didžiausia Lietuvių Jewelry Krautuvė

Parduodame Laikrodžius, Laikrodėlius, Auksinius ir Deimantinius Žiedus, Rašomas Plunksnas ir kitus visokius auksinius daiktus už PRIENAMIAUSIAS KAINAS.

Turime didelį pasirinkimą Muzikališkų Instrumntų, Muzikališkų Knygų, Stygų, Rekordų ir kitų visokių muzikaliu daiktų.

Taisom Laikrodžius, Laikrodėlius, Žiedus, Rašomas Plunksnas ir Muzikalius Instrumentus.

JOHN A. KASS
JEWELRY — WATCHMAKER — MUSIC
4216 ARCHER AVENUE
Phone: LAFAYETTE 8617

Radio Programai leidžiami Budriko Krautuvės per 14 metų:
WCFL 1000 k. Sekmadienio vakare 9 valandą.
WHFC 1450 k. Ketvirtadienio vakare 7 valandą.

Budriko Moderniška Krautuvė

Pilnas didelis pasirinkimas namams rakandų, gerų Parlor Setų, Pečių, Karpetų, Radijų ir didelė Jewelry Krautuvė sykiu su Rakandų Krautuve po vienu stogu. Taipgi Rekordai, Gaidos.

Jos. F. Budrik, Inc.
3241 So. Halsted St.
Tel. Calumet 7237—4591

INSULUOKIT SAVO NAMUS - - - - - - KAD SUTAUPYTUMĖT KURĄ!
KREIPKITĖ PRIE
GARY INSULATIONS CO.
650 POLK ST. GARY, IND. TEL.: GARY 2-8767
GVARANTUOTI REZULTATAI
NEREIKIA ĮMOKĖTI ——— 3 METAI IŠMOKĖJIMUI

Mūsų pastatytas TĖVAMS MARIJONAMS

KREIPKITĖS PRIE MUS TIESIOG IR SUTAUPYKIT AGENTŲ KOMISA.

SUVIRS 200 PAMINKLU RANDASI PAS MUS JUSŲ PASIRINKIMUI.

Geriausio Materiolo ir Darbo.

Mūsų MENO ŠEDEVRAI pridavė daugeliui mūsų Lietuviams klientams pilną patenkinimą.

Didysis Ofisas ir Dirbtuvė:
VENETIAN MONUMENT CO.

DIDYSIS Ofisas ir Dirbtuvė: 527 N. WESTERN AVE.
(Netoli Grand Ave.)
PHONE: SEELEY 6103

Split by PDF Splitter

Aplink mus

× **Juozas Brazaitis,** Aušros Vartų parapijos vargonininkas, vakar išvyko į karių-veteranų ligoninę, Hines, Ill., kur turės pasiduoti sunkiai operacijai. Jį pavaduos šiokiomis dienomis viena seserų-mokytojų, o sekmadieniais choristė B. Zauriūtė.

× **A. Grigonienė,** Šurum-Burum choro vadas, praktikuojasi ir ruošias "Draugo" piknike, Labor Day, Vytauto parke padainuoti naujų liaudies dainų.

× **Kaz. Aukškalnis,** iš Gary, Ind., kuris "Draugo" Labor Day piknike rodys judamus paveikslus iš karo lauko, žada su savo tėvu, "Draugo" agentu, piknikan atvežti ir didelį būrį garie-čių. Piknike bus žmonių ir iš Ind. Harbor ir kitų miestelių.

× **E. Paulienės, O. Radakienės ir B. Lindžienės** vadovystėj, ARD 6 skyr. narės darbuosis virtuvėj dnr. "Draugo" piknike, Vytauto parke. Jau nustatytas puikus "Menu". Valgyti be pointų galės kas tik kiek norės.

× **S. Keliuotis,** mūs korespondentas Rockforde, pra neša, kad į "Draugo" Labor Day pikniką ruošias vykti ir būrys rokfordiečių lietuvių veikėjų. Rokfordiečiai tikrai nepraleidžia nei vieno žymesnio "Draugo" parengimo.

× **Labdarių Sąjunga** deda pastangų, kad metinis piknikas savam ūky rugsėjo 5 d. pavyktų. Jaučiama, kad šįmet į pikniką suvažiuos daugiau žmonių, negu kitais metais.

× **Iš Šv. Kryžiaus parapijos** daug yra lietuvių liuos noriai išėjusių, arba pašauktų į kariuomenę, bet iki šiol dar nei vienas nėra žuvęs, sužeistas ar dingęs. Tikintieji kas trečiadienį lanko Dievo Motinos Sopulingos noveną ir meldžiasi, kad ir toliau visus karius visuose jų žygiuose lydėtų Dievo apvaizda.

"Draugo" pikniko darbininkams

Būkite laiku! St. Fabijono trokas nuo "Draugo" namo išeis 8:30 val. ryto.

Iš Brighton Park nuo Paulių namo, 4322 S. Artesian Ave., su pikniko šeimininkėmis trokas išeis 9 val. ryto.

Skanius valgius piknike gamins ARD 6 skyrius, vadovystėj Elzbietos Paulienės, Onos Rudakienės ir Barboros Lindžienės. **R. K.**

Pranešimai

Lietuvių Keistučio Pašalpos klūbo mėn. sus-mas įvyks rugs. 5 d., 12:30 val. popiet, Hollywood svet. Bonai bus pardavinėjami ant vietos. Visi nariai prašomi atsilankyti.

Lucille S. Dagis, rašt

Bridgeport. — Draugijos Šv. Petronėlės susirinkimas yra atidėtas iš priežasties amerikoniškos šventės Labor Day. Susirinkimas įvyks trečiadienį, rugsėjo 8 d. 7:30 val. vakare, parapijos mokyklos kambary. Narės malonėkite susirinkti.

A. Laurinaviche, rašt.

Nuoširdžiai ačiū

Bridgeport. — Šv. Pranciškaus Vienuolyno Rėmėjų 1 skyr. išvažiavimas rugpiūčio 22 d. davė gražaus pelno. Ačiū stambiems aukotojams: laidotuvių direktoriui S. Mažeikai, M. Ambotienei ir A. Obelienienei.

Po $5.00 aukojo: A. Leščinskienė, J. Pukelienė.

P. Katauskienė $3.00.

Po $2.00: E. Gilienė, ir A. Šebelskienė.

M. Rakickienė $1.50.

Po $1.00. J. Strazdauskienė, F. Jutkienė, E. Runelienė, M. Jotkienė, O. Kalėdienė, O. Kiselienė, O. Sulvinienė, M. Benett, M. Aleliūnienė, F. Kuntulienė, A. Razbadauskienė, V. Miknienė, K. Usienė, P. Savickienė, P. Kvietkienė, J. Abromavičienė, A. Juškienė, J. Barcius, A. Lenauskienė, K. Čebatienė, M. Saroškienė, Gumbragienė, P. Staražinskaitė, E. Stanevičienė, K. Misunckienė.

"Grab-bag" daiktų ir valgių aukojo A. Auksutienė, P. Staražinskaitė, M. Urbienė, R. Mazeliauskienė, E. Stanevičienė, Melinas, E. Barzdienė, S. Matejūnas, Monarch Liquor, V. Balsienė, U. Petraitienė, Sutkienė, E. Drutenas, B. Pipirienė, A. Zelvis. Ačiū visiems, kurie kokiu nors būdu prisidėjo ir parėmė pikniką.

Komisija

A. A.

RAPOLAS BALZEKAS

Gyveno: 2547 West 46th Street, tel. LAFayette 3385.

Mirė rugsėjo 2 d., 1943 m., 11:30 val. ryte, sulaukęs pusės amžiaus.

Gimęs Lietuvoje. Kilo iš Ukmergės apskričio, Lyduokių parapijos, Nuotekų kaimo. Amerikoje išgyveno 35 metus.

Paliko dideliame nuliūdime: moterį Sofiją (po tėvais Kmitaitė); 4 dukteris — Bronice Weber ir jos vyrą Harry ir jų šeimą, Frances Bohl ir jos vyrą Earle ir jų šeimą, Irene Weber ir jos vyrą Howard ir jų šeimą, ir Virginia; sūnų Ralph; boli Stanley; brolienę Emiliją ir jų šeimą; seserį Stephanie Chipukin ir jos vyrą ir jų šeimą; ir daug kitų giminių, draugų ir pažįstamų.

Velionis priklausė prie Palaimintos Lietuvos draugijos.

Kūnas pašarvotas J. Liulevičiaus koplyčioje, 4348 So. California Ave. Laidotuvės įvyks pirmadienį, rugsėjo 6 d., 1-943 m. Iš koplyčios 8:30 val. ryto bus atlydėtas į Nekalto Prasidėjimo Švenčiausios Panelės parapijos bažnyčią, kurioje įvyks gedulingos pamaldos už velionio sielą. Po pamaldų bus nulydėtas į Švento Kazimiero kapines.

Nuoširdžiai kviečiame visus gimines, draugus ir pažįstamus dalyvaut šiose laidotuvėse.

Nuliūdę: Moteris, Dukterys, Sūnus, Sesuo, Brolis ir visos kitos Giminės.

Laidotuvių direktorius: J. Liulevičius, tel. LAF. 3572.

2 Metų Mirties Sukaktuvės

A. A.

MYKOLAS JOVARAUSKAS

Rugsėjo 4-tą dieną sueina lygiai du metai, kaip Mykolas Jovarauskas, būdamas 23 metų ir 8 mėnesių amžiaus, persiskyrė su šiuo pasauliu, palikdamas savo mylimą motinėlę Rozaliją, tėvelį Mykolą, sesutę Eleną ir brolį Lawrence.

Nors ir šiandien yra daugelis motinų, kurios yra persiskyrusios su savo sūnais, bet vis jos turi mintyje viltį, kad jų sūnai sugrįš, — bet mes žinome gana gerai, kad mūsų sūnus nebegrįš. Nors du metai yra gana ilgas laikas, bet atrodo kaip tik šiandien kaip jis buvo palaidotas 8-tą d. rugsėjo mėn., Švento Kazimiero kapinėse.

Ilsėkis sūnau ir broli, šios šalies šaltoj žemelėje. Anksčiau ar vėliau mes ir neatsiliksime, ateisime pas tave.

Atmindami jo liūdną prasišalinimą iš mūsų tarpo, užprašėme gedulingas šv. Mišias už jo sielą, pirmadienį, rugsėjo 6 d., 1943 m., Gimimo Šv. Panelės parapijos bažnyčioje, Marquette Parke, 7:30 valandą ryto.

Kviečiame visus gimines, draugus, kaimynus ir pažįstamus dalyvauti šiose pamaldose ir kartu su mumis pasimelsti už a. a. Mykolo Jovarausko sielą.

Nuliūdę: **Tėveliai, Sesutė, Brolis ir Giminės.**

DEŠIMTS METŲ MIRTIES SUKAKTUVĖS

A. A.

MYKOLAS KALAINIS

Jau sukako dešimts metų, kai negailestinga mirtis atskyrė iš mūsų tarpo mylimą vyrą ir tėvelį Klemensą Kalainį.

Netekome savo mylimo rugsėjo 5 d., 1933 metais.

Nors laikas tęsiasi, mes jo niekados negalėsime užmiršti. Lai gailestingasis Dievas suteikia jam amžiną atilsį.

Mes, atmindami tą jo liūdną prasišalinimą iš mūsų tarpo, užprašėme 3 gedulngas šv. Mišias už jo sielą ketvirtad, rugsėjo 9 d., 1943 metais. Nekalto Prasidėjimo šv. Panelės parap. bažnyčioje, 6, 7 ir 8-tą val. ryto su egzekvijomis.

Kviečiame visus gimines, draugus ir pažįstamus dalyvauti šiose pamaldose ir kartu su mumis pasimelsti už a. a. Klemenso Kalainio sielą.

Nuliūdę: **Moteris Domicelė, Dukterys Paulina ir Elena, Žentas Juozapas, Anūkas ir Giminės.**

NULIŪDIMO VALANDOJE

Kreipkitės į -

ANTHONY B. PETKUS

LAIDOTUVIŲ DIREKTORIUS

DVI MODERNIŠKOS KOPLYČIOS JŪSŲ PATOGUMUI:

1410 South 50th Avenue, Cicero

Telefonas CICERO 2109

6812 So. Western Ave., Chicago

Telefonas Grovehill 0142

Mūsų patarnavimas yra greitas, mandagus ir Jūsų finansiškam stoviui prieinamas.

PACHANKIS PAMINKLAI

PETER TROOST MONUMENT COMPANY

(Įsteigta 1889 m.)

Meniški, Vertingi

PAMINKLAI

MAUZOLEJAI

ŽENKLAI

Pasitikėjimo

Mumis

Rekordas—

Ši Firma Virš 50 Metų Tos Pačios Šeimos Rankose!

PERSONALIZED MEMORIALS AT NO ADDITIONAL COST!
PARTICULAR PEOPLE PREFER PACHANKIS PRODUCTIONS
DISTRIBUTORS OF THE FAMOUS MONTELLO GRANITE
Most Beautiful—Most Enduring—Strongest—Best In The World.
BUY U. S. WAR BONDS WITH THE SAVINGS

KREIPKITĖS PRIE —

JOHN W. PACHANKIS

— THE LITHUANIAN MONUMENT MAN —

Member of the Lithuanian Chamber of Commerce

MODERNI Išvidinė PARODA: 4535 W. Washington Blvd. Tel. ESTebrook 3645

REZIDENCIJA: 5919 South Troy Street Tel. REPublic 4298

VALANDOS: Kasdien 9-9 v. vak.; Šeštad. ir Sekm. 9-6 val.

LAIDOTUVIŲ DIREKTORIAI

NARIAI Chicagos Lietuvių Laidotuvių Direktorių Asociacijos.

AMBULANCE Patarnavimas Dieną ir Naktį.

Mes Turime Koplyčias Visose Miesto Dalyse.

J. LIULEVIČIUS
4348 SO. CALIFORNIA AVE. Phone LAFAYETTE 3572

P. J. RIDIKAS
3354 SO. HALSTED STREET 710 W. 18th STREET
Telephone YARDS 1419

I. J. ZOLP
1646 WEST 46th STREET Phone YARDS 0781

MAŽEIKA
3319 LITUANICA AVE.

EVANAUSKAS
Phones YARDS 1138-39

LACHAWICZ IR SUNŲS
2314 WEST 23rd PLACE Phone CANAL 2515
SKYRIUS: 42 E. 108th ST.
10756 S. MICHIGAN AVE. Tel. PULLMAN 1270

L. BUKAUSKAS
10821 SO. MICHIGAN AVE. Phone PULLMAN 0661

ANTANAS M. PHILLIPS
3307 LITUANICA AVENUE Phone YARDS 4908

Gražiausias Pasirinkimas Jaunavedėms!

Suknelių Prieinamomis Kainomis!

SUKNELIŲ, SERMĖGŲ, PILNAS PASIRINKIMAS SIŪTŲ IR KAILIŲ.

Jaunavedžiams Šyrai ir Suknelės — mūsų Specialybė.

Labai geros rūšies moterų kailiniai, kailiukais papuoštais arba cloth kotai parsiduoda nužemintomis kainomis.

ATEIKITE IR PATYS PAMATYKITE ŠIANDIEN!

PEOPLES CLOAK and BRIDAL SHOP
1711 W. 47th Street Tel. Yards 2588

Mrs. K. P. Dziubak ir Duktė, savininkės

GARY, INDIANA LAIDOTUVIŲ ĮSTAIGA

PRUZIN FUNERAL HOME

Geriausias patarnavimas — Moteris patarnauja.

PHONE 9000 1117 ROOSEVELT STREET

PASKUTINIS PAGERBIMAS

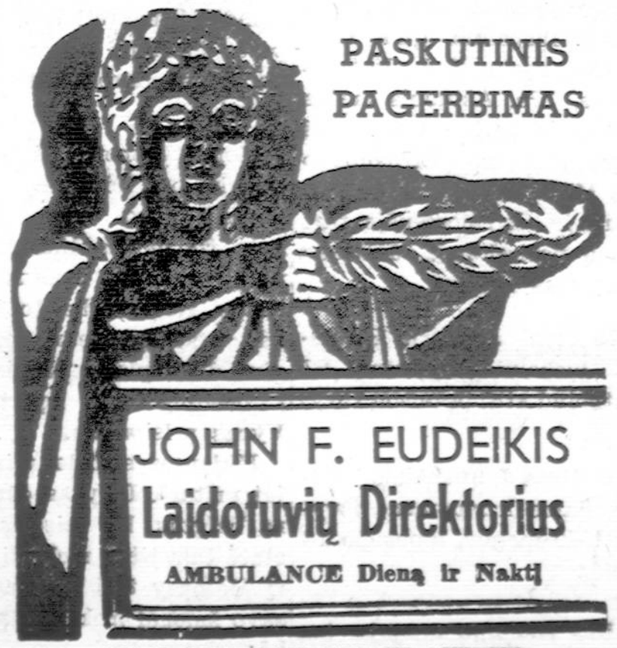

JOHN F. EUDEIKIS
Laidotuvių Direktorius

AMBULANCE Dieną ir Naktį

4605-07 SOUTH HERMITAGE AVENUE

Tel. YARDS 1741-1742

4332-34 SOUTH CALIFORNIA AVENUE

Tel. LAFayette 0727

RADIO PROGRAMAS — 8:00 val. Pirmad ir Ketvirtad. vak. iš stoties WGES (1390), su Povilu Šaltimieru.

A. A.

MONIKA ZAJAUSKIENĖ

(po tėvais VENGRIKĖ)

kuri mirė rugp. 23 d., 1943 m. ir tapo palaidota rugp. 27 d., o dabar ilsis Šv. Kazimiero kapinėse amžinai nutilus ir negalėdama atidėkoti tiems, kurie suteikė jai paskutinį patarnavimą ir palydėjo ją į tą neišvengiamą amžinybes vietą.

Mes, atmindami tą jos liūdną prasišalinimą iš mūsų tarpo, dėkojame mūsų dvasiškiems tėveliams: kun. kleb. A. Baltučiui, kun. A. Zakarauskui, kun. S. Petrauskui ir kun. Pr. Lukošiui, kurie atlaikė įspūdingas pamaldas už jos sielą ir pamokslininkui už pasakymą pritaikinto pamokslo.

Dėkojame šv. Mišių ir gėlių aukotojams.

Dėkojam grab. Ant. B. Petkui, kuris savo geru ir mandagiu patarnavimu garbingai nulydėjo ją į amžinastį, ir palengvino mums perkęsti nuliūdimą ir rūpesčius. Dėkojame gražnešiams, Tretininkų, Apaštalystės Maldos, Rožančiavos, Šv. Onos ir Šv. Kazimiero dr-jų nariams ir visiems, kurie paguodė mus nuliūdimo valandoje ir pagalios, dėkojame visiems dalyvavusiems laidotuvėse žmonėms; o tau mylima motinėle, lai Visagalis Dievas suteikia amžiną atilsį.

Nuliūdę lieka: **Sūnai, Dukterys, Marčios, Žentas, Anūkai, Seserys, Švogeriai, Giminės.**

DABAR Yra Geriausias Laikas Pirkti Pirmos Rūšies Namų Materijolą Už Dar Žemomis Kainomis!

Atvykite į mūsų jardą ir apžiūrėkite staką ir aukštą rūšį LENTŲ — MILLWORK — STOGŲ IR NAMŲ MATERIJOLĄ — dėl garažų, porčių, viškų, sklepų ir fletų. PASITARKITE SU MŪSŲ EKSPERTAIS kaslink pertaisymo namų.

APROKAVIMAS IR PRISTATYMAS TEIKIAMAS DYKAI!

STANLEY LITWINAS, General Manager.

CARR-MOODY LUMBER CO.

PATARNAUJA LIETUVIAI SALESMANAI

3039 SO. HALSTED ST. TEL. VICTORY 1272

VALANDOS: Sekmadieniais nuo 8 val. ryto iki 12 val. pietų. Kitomis dienomis — nuo 7 valandos ryto iki 5:30 valandos popiet.

Split by PDF Splitter

Labor Day švęskime dideliame "Draugo" Piknike - Vytauto Parke !!!

TAI BUS DIDELĖ TRADICINĖ ŠVENTĖ!

$500 U. S. WAR BONDS LAIMĖJIMAS, RUNGTYNĖS, KRUTAMI PAVEIKSLAI, PRANEŠIMAI IŠ SEIMO, LIETUVIŠKIEJI VALGIAI-GĖRIMAI — TAI PIKNIKAS!

Amerikos tradicinė Darbininkų — Labor Day — šventė bus šiais metais, kaip ir per praeitus 15 metų, bus Chicagos lietuvių švenčiama Vytauto Parke su "Draugo" pikniku.

Taip, ateinantį pirmadienį, rugsėjo 6 d., 1943 m., Chicagos ir apylinkės lietuviai susiburs Vytauto Parke atšvęsti "Draugo" metinę šventę.

Pats svarbiausis Labor Day Pikniko užbaigimas bus $500.00 Karo Bonų laimėjimas, kuris įvyks 7:30 val. vakare. Laimėjimo tvarkymui vadovaus P. P. Činikas, M. I. C., "Draugo" administratorius.

metų nuostolius ir nepasisekimus, dėlto žmonės žada gausiau atsilankyti, dvigubai gausiau paremti.

Didžiausi piknikai Vytauto parke būdavo "Draugo". Šiais metais tikrai turės būti rekordinis, nes "Draugo" bičiuliai yra pažadėję dvigubą pasisekimą.

Praeitais metais per dienraščio "Draugo" metinį Labor Day pikniką, Vytauto parke, taip lijo, kad daugelis Chicago ir apylinkių lietuvių negalėjo atvykti į pikniką. Bet visi turėjo namie tikietus, pasitikėdami, kad asmeniai galės sugrąžinti galiukus. Tokiu būdu daugelis gerų dienraščio "Draugo" skaitytojų negavo progos laimėti didelių dovanų, kurios buvo duodamos, nes tikietų galiukai nebuvo sugrąžinti su pinigais prieš laiką.

Įdomiausias piknikas

Laimėjimas bus vedamas paprastu "Draugo" budu — bus renkami atstovai iš įvairių Chicagos ir apylinkės lietuvių, kaip teisėjais. Po to bus parinktas vaikutis laimėjimo tikietukus traukti iš laimėjimo dėžutės. Šeši pikniekieriai sugrįš turtingesni, nes pirmoji laimėjimo dovana bus $250 vertės bonas, kiti bonai bus verti po $100, $50 ir po $25.

Susirinkusieji galės sugrąžinti laimėjimo tikietų pinigus per pikniką ir taip pat galės nusipirkti ekstrą tikietų ten pat vietoje. Tikietų kaina tik 10c.

Apie trečią valandą bus įvesta didelė piknike naujanybė, būtent judamųjų paveikslų rodymas šokių pavilione. Paveikslus rodys Kazys Aukškalnis, iš Gary, Indiana.

Paveikslai bus iš vėliausių žinių nuo visų pasaulio karo frontų su kai kuriais pamarginimais ir juokingais kartūnais.

Žemaičiai ir aukštaičiai prieš vakarienę trauks virvę ir laimėtojams teks pusbačkis alaus.

Virvės traukimą tvarkys red. Ig. Sakalas.

Daug svečių iš kitur

Gauta žinių, kad bus svečių iš tolimų miestų "Draugo" piknike, kaip Detroit miesto.

Waukegano, Kenosha, Milwaukee, Gary ir iš kitur bus nepaprastai daug svečių.

Praeitais metais musų svečiai sugrįžo su dovanomis.

ŠIAIS METAIS BUS DVIGUBAI DIDESNIS PIKNIKAS

Šiais metais eina naujas obalsis tarp žmonių, nes matosi, kad nori užjausti dienraštį "Draugą" už praeitų

Sužeisti kareiviai

Washington, D. C. — Karo departamentas pereitą ketvirtadienį paskelbė 195 Jungt. Amerikos Valstybių kareivių pavardes, kurie buvo sužeisti keturiuose karo frontuose. Sužeistųjų skaičiuje yra Pvt. Eugene C. Brenza, jo tėvas Stanley Brenza gyvena 5415 S. Carpenter St.; pvt. 1st class Edmund Kwiatkowski, jo motina gyvena Mary Kwiatkowski 4724 So. Campbell Ave.; pvt. Joseph J. Marcis, jo motina Johanna Marcis gyvena 5308 So. Talman Ave. Tai yra chicagiečiai. Atrodo, jog jų pavardės lietuviškos.

Dingę karo frontuose

Washington, D. C. — Karo departamentas pereitą ketvirtadienį paskelbė 186 Jungtinių Amerikos Valstybių pavardes, kurie dingo karo frontuose. Dingusiųjų skaičiuje penki yra iš Chicagos.

Town of Lake žinutės

Labdarių Sąjungos 1 kuopa ruošiasi prie centro išvažiavimo rugsėjo 5 d., savam ūkyje. Iš šios kolonijos eis du trokai A. Stugio. Jie stovės prie bažnyčios apie 11 val. ryto. Kas norės dalyvauti piknike, galės nuvažiuoti ir parvažiuoti trokais. Pikniko pasisekimui darbuojas: pirm. Gedvilienė, K. Plekaitė, P. Turskienė, S. Šimkienė, O. Vaznienė, B. Cicienienė, M. Sudeikienė.

Skanaus kugelio pavaišinimui žadėjo iškepti: S. Šimkienė ir O. Vaznienė.

"DRAUGO" LABOR DAY PIKNIKO PROGRAMA

VIETA ..... VYTAUTO PARKAS
prie 115-tos ir Crawford Ave.

12 VALANDĄ DIENĄ ..... PRADŽIA
Atsidaro Barai, Valgykla, Žaidimai.

1 val. po pietų lietuviškieji šokiai, prie kalbų estrados

3 val. popiet — Krutamieji paveikslai; rodo K. Aukškalnis, Gary, Ind., šokių pavilione.

4 val. popiet — lietuviškieji-Amerikoniškieji šokiai, šokių pavilione; groja Phil Palmer Orkestras.

5 val. popiet — Patriotinė dalis: Pranešimus iš Pittsburgho Amerikos Lietuvių Seimo paskelbs red. L. Šimutis.

Programą pildo Šurum Burum Choras

6 val. popie — Virvės traukimas; Žemaičių-Aukštaičių rungtynės. Traukimo tvarkytojas — Ig. Sakalas.

7:30 val. vak. — $500 U. S. War Bonds laimėjimas.

Laimėjimo tvarkytojas — P. P. Činikas, M. I. C.

Vedėjas prie mikrofono pikniko metu — Ig. Sakalas

10 CENTŲ BILIETAS DUODA KIEKVIENAM PROGA LAIMĖTI BONŲ $500.00 VERTĖS!

Pirma dovana	$250	U. S. War Bonds
Antra dovana	$100	" " " "
Trečia ir		
Ketvirta dovana	$50	" " " "
Penkta ir		
Šešta dovana	$25	" " " "

Lietuviai kariai kovoje už U. S. laisvę ir pavergtųjų išlaisvinimą

Lietuvis kareivis geras virėjas

Justinas J. Jusbainis
Private first class

Private first class Justinas J. Jusbainis gimė 1911 metais, spalių 7 d., Wilkes-Barre, Pa. Aštuonis metus mokės Johnson City. Kai lankė mokyklą tarnaudavo šv. Mišioms. Jis mėgo žuvauti ir kariuomenėje turi didelį pasisekimą. Justinas yra geras virėjas.

Jo tėvai, Jonas ir Elzbieta Jusbainiai, gyvena 67 Ruthland str., Johnson City, N. Y.

Justinas J. Jusbainis į Dėdės Samo kariuomenę išvyko 1942 metais, lapkričio 18 dieną.

Kas tikėjimo nustoja, tas didesnio dalyko nustoti negali. (Seneca).

SKELBKITĖS "DRAUGE"

PIRKITE KARO BONUS!

Jei žmona dirba, vyras turi dišes plauti.

Dabar daug yra darbų ir kiekvienas gali gerai uždirbti. Tai žinojo ir L. P. Maloney, gyvenantis 5255 Belle Plaine Ave. Tiesa, jis dirbo, bet jo žmona — ne. Sykį jis tarė savo žmonai:

"Jei tu susirasi darbo dirbtuvėje, aš padėsiu tau namie: 1. dišes suplauti, 2. grindis išmazgoti ir 3. karpetus išvalyti. Žmona sutiko, gavo darbą ir pradėjo dirbti.

Šiomis dienomis ji tačiau nuvyko pas teisėją su skundu ant savo vyro. Girdi, kaip tik ji pradėjus dirbti, vyras pamiršęs duotus prižadus. Negana dar to. Veik kas vakarą, vietoj pavalgius dišes plauti, jis išeinąs į bowling alley sportuoti. Vyras prisipažino.

Išklausęs skundo teisėjas jai pritarė. Dalykas dar nėra baigtas, bet teisėjas nustatė tam tikrą mokestį, kurį Maloney turi kas savaitę savo žmonai mokėti ir pasakė:

"Jei vyras prašo žmonos, kad ji eitų į dirbtuvę dirbti, tai namie mažiausiai jis turi jai padėti kičiny ir visoje namų ruošoje".

L. Šimutis grįžta pačiu laiku pranešti svarbius dalykus iš Pittsburgo seimo!

BUS ŽYMIŲ SVEČIŲ IŠ KITŲ KOLONIJŲ "DRAUGO" PIKNIKE. VISKAS BUS KOLIETUVIŠKIAUSIA!

Esame gavę užtikrinimą, kad "Draugo" redaktorius, Leonardas Šimutis, kuris buvo didžiausios Amerikos Lietuvių Tarybos seimo Pittsburghe pirmininkas sugrįžta laiku iš seimo pranešti svarbių dalykų iš milžiniško suvažiavimo, kur buvo suvirš 400 delegatų.

Labai daug svarbių nutarimų buvo priimta per Pittsburgh seimą ir kiekvienam susipratusiam lietuviui įdomu sužinoti smulkmeniškai kas buvo svarstoma istoriškame seime. Ponas Šimutis yra pasirengęs patiekti ilgesnį raportą iš istoriško įvykio. Bus kalbėtojų tarpe ir kun. J. Prunskis, kuris buvo "Draugo" oficijalus reporteris ir telefonu pranešė žinias iš seimo, platesnes žinias prisiuntė redakcijai telegramomis.

Anglų mergaitės...

Ką kalba U. S. kareiviai apie anglų mergaites ir ką WACS sako apie britus

Kur tai Anglijoje yra nemažai Jungt. Amerikos Valstybių kareivių. Jie pasilgsta merginų iš savo krašto.

Jungtinių Amerikos Valstybių kareiviai norėtų, kad kodaugiausiai iš Amerikos atvyktų WACS, nes, girdi, anglų mergaitės nesupranta baseball, jam sesijų ir juokų ("baikų").

"Anglų mergaitės yra malonios, bet kai kalbi apie mūsų mėgiamus daiktus, baseball ir jam sesijas, jos tų dalykų nesupranta, ir jos yra per rimtos", — pasakė Corp. Peter J. Chirichillo, iš Elizabeth, N. J. "Po dviejų susitikimų jauti, jog jos laukia moterystės".

* * *

"Amerikos merginos žino kaip priimti mūsų juokus" (baikas), pasakė Pfc. John M. Corkran, iš Williamsburg, Va. Jis pareiškė, jog kai juokauji su anglų mergaite, pusę laiko įžeidi jų jausmus."

Sgt. Charles Smith, iš Springfield, Ill., pareiškė, kad jis labai išilgęs merginų iš Jungtinių Amerikos Valstybių, kadangi jų čia nėra, nori ką nors iš namų.

* * *

Įdomu žinoti kaip Jungtinių Amerikos Valstybių WACS žiuri į britų vyrus. Pvt. Florence Hagen, iš Washington, ir Margaret E. Roop, iš Bluefield, W. Va., pareiškė, jog jos buvo patenkintos susitikime su britų vyrais, nes joms nereikėjo klausytis visokių "baikų". Miss Hagan pasakė, jog ji mokino Royal Air Force lakūnus amerikoniško žargono savo kempėje, ir Miss Roop pareiškė, kad jos RAF draugai pagelbėjo jai atlikti virtuvėje pareigas, kad ji galėtų anksčiau išvykti į deitą.

Tačiau abi amerikietės WACS pasakė, jog dauguma WACS mano, jog joms netiktų turėti deitus su anglais vyrais, nes yra užtektinai savo krašto vyrų.

Šios žinios gautos iš Londono rugpiūčio 30 dieną.

DŽIAUGIASI ATGAVĘS VISIŠKĄ LAISVĘ

Thomas Walsh, 48 metų amžiaus, šiomis dienomis buvo sulaikytas už peržengimą parolės nuostatų, kurie jam buvo nustatyti prieš 26 metus. Kadangi jis jau seniai paroliuotas, tai teisėjas visą panaikino ir paskelbė jį visiškai laisvu. Jo žmona sakosi nieko nežinanti, jog jos vyras jaunystėje buvo patekęs į kalėjimą ir kas visą laiką turėjo taikytis prie nustatytų jam parolės taisyklių. (Acme-Draugas Telephoto)

Didelis ir Nepaprastas

KARNIVALAS

Šv. Kryžiaus Par.

(TOWN OF LAKE)

Penktad. Sept. 3,

Kas Vakarą

iki Sekm. Sept. 12.

PRIE

47tos ir Damen Av.

7—RIDES—GYVI ARKLIUKAI

Vaikams (su tėvais) Uždyka Bus Duodama (Homogenized) Pieno—

20 Būdų

Kuriose Daug Gerų Ir Naudingų Dalykų Galima Išlaimėti—Pav. Tyro

"NYLON HOSE"

Moterims Pančiakų-Kojinių.

Bus Ko Išsigerti Ir Valgyti. Penktadieniais — Blynų Ir Kugelio.

Pamatysite Nepaprastą Keistenybę Aukštai (135 pėdų) Ore ant Stiebo Veikiantį Akrobatą—Ir Daug Daug Visokių Įdomybių ir Įvairumų.

Kviečiame visus Chicagos Lietuvius Atvykti Ir Pamatyti Šį Nepaprastą Ir Didelį Karnivalą.

SEPT. 6—LABOR DAY IR SEKMAD. SEPT. 12 Karnivalas Prasidės 3 val. p. p. Kitomis Dienomis 7 v. vak.

Holy Cross Parish Fair and CARNIVAL

Starting Fri. Sept. 3

Ending Sun. Sept. 12

PLACE:

47th & S. Damen

7—RIDES—20—BOOTHS

CASH BINGO

PURE

NYLON HOSE

GIVEN AWAY NIGHTLY.

FREE MILK TO THE KIDDIES (HOMOGENIZED)

FREE THRILLING HIGH ACT (135 FT. POLE) NIGHTLY

FUN FOR YOUNG & OLD.