MR. R.J. FELNER 1-31-44
ROOM 306, HUTCHINS BLDG.,
20 D STS., N. A.
WASHINGTON, D. C.

DRAUGAS
The Lithuanian Daily Friend
PUBLISHED BY THE LITHUANIAN CATHOLIC PRESS SOCIETY
2334 S. Oakley Ave., Chicago, Ill.
Telephone Canal 8010—8011
The most influential Lithuanian Daily in America

DRAUGAS

THE LITHUANIAN DAILY FRIEND

...“and that government of the people, by the people, for the people, shall not perish from the earth.”
—Abraham Lincoln

No. 165 Kaina 3c Chicago, Illinois, Šeštadienis, Liepos (July) 15 d., 1944 m. Price 3c Vol. XXVIII

SAKO SOVIETAI JAU RYTPRUSIJOJE

Tankai puola nacius Normandijoje

VYRIAUSIAS AEF ŠTABAS, liepos 14.—Vėliausias pranešimas sako amerikiečiai kariai dasivarė iki punkto 2,000 jardų nuo Lessay miesto, Cherbourgo pusiausalio žemutinėj daly.

Oficialiai pranešta, kad naciai traukiasi atgal 30 myliu frontu žemiau Cherbourgo pusiausalio, neatsilaikydami prieš Amerikos artileriją, šarvuočius ir pėstininkų atakas.

(Nacių DNB agentūros pranešimas pripažino, kad naciai neteko Carpiquet aerodromo, tuoj už Caen, paleisdami jį kanadiečiams).

Štabas prie pranešimo pridėjo pastabą, kad vokiečiai tvarkiai pasitraukia, ir sąjungininkai nesuima didelius skaičius belaisvių.

Rytiniam 100 mylių ilgio fronto gale, britai stipriai atsilaiko prieš smarkias nacių kontratakas ir persigrupuoja naujiems ofensyviniems veiksmams.

Rytinis komunikatas pranešė, kad amerikiečiai, varydamiesi pirmyn 10 mylių frontu žemiau La Haye du Puits, padarė gerą progresą ir artinasi prie Lessay susisiekimų centro. Dešiniam to fronto gale kiti vienetai prisiartino iki 2,000 jardų nuo Belleville-sur-Ay. Kairėje, amerikiečiai užėmė Vesly.

Linijos centre amerikiečiai pasiekė Tribehou miesto pakraštį ir pasivarė dvi mylias iki kelio tarp St. Lo ir Periers. Amerikiečiai apeina St. Lo miestą, ir matomai taikosi jį visiškai apsupti.

AMERIKIEČIAI UŽĖMĖ NAUJOS GVINĖJOS SALĄ

Amerikos kariai išlipa Noemfoor saloje, prie olandų Naujos Gvinėjos, kur jie greit išmušė japonų garnizoną ir suėmė tris svarbius aerodromus. Nuotraukoje matosi žeme ir vandeniu važiuoją vežimai ir per vandenį brendą kariai.
(Signal Corps nuotrauka; Acme-Draugas Telephoto.)

Du kartus įsilaužė į Gardiną; užėmė nacių evakuotą Pinską

NEW YORKAS, liepos 14. — Slaptas “Atlantic” radio iš Vokietijos sakė rusai įsilaužė į Rozanka, Rytprūsijoje. Nei rusai, nei vokiečiai šio raporto nepatvirtina.

LONDONAS, liepos 14. — Maskvos pranešimas sakė Maršalas Stalinas išleido dienos įsakymą, kuriuo pranešė, kad rusų kariuomenė užėmė Pinską, Pripečo pelkėse, 200 mylių į rytus nuo Varšuvos. Nacių radio anksčiau pranešė, kad vokiečiai evakuavo tą ilgai laikytą centrą, ir sakė rusai dviem atvejais įsilaužė į Gardiną, Suvalkijoje.

Vokiečių pranešimas taipgi minėjo naują pasitraukimą per lygius laukus pietinėj Lenkijoj, į vakarus nuo Lucko.

Pagal šiuos raportus, veiksmai vyksta 600 mylių frontu, nuo arti Baltijos jūros iki Lucko. Maskva sakė įvairūs jos daliniai dasivarė iki 28 mylių nuo Kauno, Lietuvoje 60 mylių nuo Brest Litovsko prie Bug upės, ir 21 mylią nuo Rytprūsijos-Rygos geležinkelio, kuriuo pristatoma reikmenys naciams Pabalčio valstybėse.

Anot rusų, Vilnius randasi toli užpakaly rusų linijų. Penkių dienų kautynėse rusai sakė išmušė 8,000 nacių karių, o 5,000 suėmė nelaisvėn.

Nacių komunikatas sakė nacių garnizonas Vilniuje, “pagal instrukcijas prasilaužė iš rusų apsupimo ir pasiekė vokiečių stotis į vakarus nuo Vilniaus.”

Gardinas randasi prie geležinkelio einančio iš Vilniaus į Varšuvą, ir yra 160 mylių į šiaurrytį nuo Lenkijos sostinės.

Vėliausias pranešimas sako rusų kariuomenė randasi tik 12 mylių nuo Rytprūsijos.

Japonai ir vėl apsupo Hengyang'a

CHUNGKING, liepos 14. —Kiniečių pranešimas sakė **japonai liepos 10 d. ir vėl apsupo Hengyang miestą. Tris dienas anksčiau kiniečiai buvo pralaužę priešo apsupimą.**

Anot pranešimo, japonai dabar valdo Canton-Hankow geležinkelį nuo Hengyang iki Laiyang pakraščių, 32 mylias pietuose, ir perkėlė savo štabą iš Changsha į Hengshan, **25 mylias į šiaurrytius nuo Hengyang.**

(Tokyo radio pranešimas sakė japonų lėktuvai vartoja Changsha ir Hengyang aerodromus, priversdami Amerikos lėktuvus pasitraukti į kitus aerodromus, 600 mylių atstume).

Amerikos karo laivai gręsia Marianas saloms

NEW YORKAS, liepos 14.—Tokyo radio sakė “stiprus” Amerikos laivyno dalinys “tebeplaukioja” vandenyse prie Marianas salų. Anot pranešimo, Amerikos lėktuvai iš lėktuvnešių kasdien atakuoja “mūsų salas Pietų jūroje.”

Pasak Tokyo, 60 lėktuvų vakar atakavo Guam, ir du ar trys karo laivai taipgi bombardavo tą salą.

Naciai 'per klaidą' užmušė 800 asmenų

BERNAS, liepos 14. — Laikraštis Neue Zuericher Zeitung rašė, kad birželio **10 d. naciai sušaudė ir sudegino kuone visus Oradour-sur-Glane kaimo gyventojus, o patį kaimą sudegino.** Anot raporto, tas įvykęs “per klaidą,” kadangi naciai norėję nubausti kitą kaimą, kuris buvo kaltinamas Maquis (prancūzų partizanų) slėpimu.

Naciai suvarė vyrus į dar žines, o moterys ir vaikai buvo sugrūsti į bažnyčią. Bažnyčioje naciai užtaisė prietaisą, kuris leido troškinančias dujas, paskleidė padegamą medžiagą, užrakino duris, ir bažnyčią padegė. Bažnyčios kunigai mirė prie altoriaus.

Tik 10 to kaimo gyventojų tepaspruko ir jie pranešė apie nacių žvėriškumą.

Pasivarė dvi mylias arčiau Livorno uosto

ROMA, liepos 14.—Amerikos kariai pralaužė stipriai ginamas vokiečių linijas, **užėmė Pastina miestelį, 13 mylių į ryt-pietryčius nuo Livorno, ir pasivarė pirmyn dvi mylias per San Luce, beveik tiesiog į rytus nuo Livorno uosto.**

Ataka, kuriai lydėjo 442-sis kovos dalinys sudarytas iš Amerikos japonų karių, ėjo pagal antraeilį kelią tarpe Italijos vakarinio kranto ir Era klonio. Šis amerikiečių žygis gręsia priešo tvirtovėms toje apylinkėje apibėgimu.

Prancūzai kariai, amerikiečių dešinėje, po smarkių kautynių taipgi turėjo reikšmingus laimėjimus.

Lietuviai susirūpinę dėl rusų užgaidų

WASHINGTON, liepos 14. —Iš Vyriausiojo Lietuvos Išlaisvinimo Komiteto apturėtomis žiniomis randonojo kaimyno kautynės su vokiečiais lietuviams nebuvusios netikėtos.

Dėl rusų nusistatymo viešpatauti Lietuvoje didžiausias susirūpinimas apėmė lietuvių patriotinę visuomenę. Svyriuose įvykęs lietuvių pogromas esąs ženklingas.

Eventualiai viltys dedamos į United Nations principų moralinę galią. Tais sumetimais Lietuvos atstovas Žadeikis jau lankėsi Washingtono atitinkamose įstaigose.

Saipane užmuštas japonų generolas; atmuša sugautų japonų puolimus

U.S. LAIVYNO ŠTABAS, Pearl Harbor, liepos 14. — Japonijai berodant vis didesnį susirūpinimą dėl atakų ant Guam salos, japonai turėjo didelį smūgį kuomet Saipan mūšiuose žuvo jų admirolas, kuris vadovavo pasalingai atakai ant Pearl Harbor.

Adm. Chester W. Nimitz vakar pranešė, kad Vice Adm. Chuichi Nagumo žuvo kartu su 16,000 japonų Saipan saloje.

Ankstyvesnis Nimitz pranešimas pasakė apie devintą iš eilės ataką ant Guam salos. Japonų pranešimai duoda suprasti, kad atakos tęsiamos ir dešimtą dieną iš eilės.

SĄJUNGININKŲ ŠTABAS N. Gvinėjoj, liepos 14. — Amerikiečiai atmušė priešakinių japonų dalinių bandymus pralaužti sąjungininkų apsupimą britų Naujoj Gvinėjoj, bet yra ženklų, kad japonai ruošiasi gerai suplanuotai ofensyvai.

Štabo pranešimas sakė japonų puolimas prieš aušrą trečiadienį ant sąjungininkų pozicijų 21 mylią į rytus nuo Aitape buvo atmuštas. Kautynės tarp amerikiečių ir japonų buvo labai aršios.

Japonai kariai—apie 45,000 karių, 18-tos armijos likučiai—stūmėsi vakaruosna į sąjungininkų linijas, kurios balandžio 22 d. atkirto ir izoliavo juos.

Generolas Roosevelt palaidotas Prancūzijoj

OYSTER BAY, N.Y., liepos 14.—Brig. Gen. Theodore Roosevelt Jr. šeima gavo pranešimą iš Karo Departamento, kad generolas mirė nuo širdies atakos Normandijoje, ir buvo palaidotas ten, o jo brolis, Pulk. Archibald Roosevelt, esąs sužeistas.

Abu šie Rooseveltai yra sūnūs buvusio Amerikos prezidento Theodore Roosevelt.

KARO BIULETENIAI

—Prancūzijos laisvės šventėje, liepos 14 d., 10 milionų prancūzų sukilo prieš nacius okupantus.

—Amerikos kariai užėmė mažą salą 2 mylias į vakarus nuo Saipan.

—Prancūzai kariai užėmė Pogibanci, 21 mylią nuo Florencijos, Italijoje.

—Japonai vartoja nuodingas dūjas prieš kiniečius Hengyang miesto gynėjus.

—Laivynas paskyrė investigacijos teismą ištirti kas buvo kaltas už apsileidimą Pearl Harbor atakos metu.

— Rusai užėmė vieną Lietuvos geležinkelio stotį tik 12 mylių nuo Rytprūsijos sienos.

ĮSPĖJA APIE NAUJĄ VOKIEČIŲ TERORĄ

LONDONAS, liepos 14.—Anglijos vidaus reikalų sekr. Morrison sakė Vokietija turės atsimokėti už robotines bombas ir kitus “žvėriškumus.” Jis ta pačia proga įspėjo britus, kad galima tikėtis dar baisesnių dalykų iš vokiečių.

Vakar naktį britai ir vėl gavo atsipeikėti nuo robotinių bombų atakos, kadangi ketvirtą naktį iš eilės naciai nesiuntė savo nevairuojamų bombų. Dienos metu ir vėl atskrido nepasakytas skaičius tų bombų.

Britų lėktuvai rytę išnešė didelę ataką ant bombų platformų šiaurinėj Prancūzijoj, o vakarop sąjungininkų lėktuvai skrido į Pas de Calais pakrančio pusę.

NACIAI IŠNIEKINO PUŠKINO KAPĄ

MASKVA, liepos 14. — Raudonos Žvaigždės korespondentas Azbukin pranešė, kad naciai išniekino Aleksandro Puškino, žymaus rusų poeto, kapą ir sudegino daug jo rankraščių.

Sako rusai dominuoja finansinę konferenciją

BRETTON WOODS, N. H., liepos 14.—Jungtinių Tautų finansinei konferencijai einant prie pabaigos, obzervatoriai sako, kad tai nebuvusi tikra konferencija, o tik pasiruošimas sekančiai konferencijai tuo pat reikalu.

Anot jų, konferencija parodžiusi baimės dėl Rusijos elgesio, kadangi rusai delegatai nerodo jokio noro kolaboriuoti su kitais ir veikia tik pagal kasdien gaunamas instrukcijas iš Maskvos.

Lėktuvai atakavo Vengrijos sostinę

LONDONAS, liepos 14.— Apie 500 Amerikos bomberių šiandien atakavo geležinkelius Budapešte ir keturias aliejaus varyklas Vengrijoje. Trys iš varyklų randasi prie Budapešto pakraščių, o ketvirtoji randasi penkias mylias į pietus nuo Vengrijos sostinės.

Kitas Liberator lėktuvų dalinys bombavo Mantua geležinkelį Italijoje, o nakties metu lėktuvai iš Vidužemio bazių puolė geležinkelius Milane ir aliejaus tankus šiaurinėj Italijoje, ypatingai prie Trieste ir Porto Marghera.

Prastas oras sulaikė didesnę lėktuvų veiklą virš Normandijos, nors kiti lėktuvai atakavo geležinkelius prie Beauvais ir Montidier, toli į rytus nuo kovos fronto. Thunderbolt lėktuvai atakavo traukinius, kuriais buvo vežama reikmenų vokiečiams Normandijoje. Numušta penki vokiečių lėktuvai. Amerikiečiai vakar prarado septynis savo lėktuvus.

Turkams įstojus karan, naciams bus blogai

WASHINGTON, liepos 14. — Autoritetingi sluoksniai Washingtone pranašauja, kad Turkijos įstojimas karan, kas skaitomas labai galimu, gali atpalaidoti Balkanus ir priversti nacius pasitraukti iš visų Balkanų valstybių.

Nuskandino Amerikos laivą prie Kolombijos

BARRANQUILLA, Colombia, liepos 14.—Išgelbėti įgulos nariai, kurie buvo čia atvežti, pranešė, kad nacių submarinas sutorpedavo Amerikos laivą Harrisburg prie Kolombijos kranto. Nepasakyta kiek įgulos narių buvo išgelbėta.

KALENDORIUS

Liepos 15 d.: Šv. Henrikas; senovės: Lemtūris ir Danidė.

Liepos 16 d.: Septintas Sekmad. po Sekminių, Šv. Marijos Škaplierinės; senovės: Paliejus ir Danguolė.

Liepos 17 d.: Šv. Aleksiejus; senovės: Auksutis ir Nelda.

ORAS

Šilta ir giedra.

KAS GIRDĖT WAUKEGANE

Piknikas. Šv. Baltramiejaus parapijos metinis piknikas įvyks liepos 23 d., Foss parke. Klebonas su parapijos komiteta darbuojasi, kad piknikas pavyktų.

Pirmininku pikniko yra Jonas Bakshis.

Klebonas ragina visus parapijonus grąžinti pinigus už knygeles, nes reikia tikietus sutvarkyti, kad viskas būtų tinkamai išleista.

Ruošia bažnyčią. Visos draugystės Šv. Baltramiejaus parapijoj nutarė ir nupirko Bažnyčios ir Amerikos J. V. vėliavas, kurios dabar labai papuošia bažnyčią. Laukiame dar vienos vėliavos, tai Service Flag. Toje vėliavoje bus tiek žvaigždžių, kiek yra iš parapijos išėjusių į kariuomenę vyrų.

Klebonas vėliavas pašventino liepos 2 d. prieš šv. Mišias ir dėkojo draugijoms už gražią auką.

Atostogavo. Danielius Navulis, sūnus John Navulio, buvo parvykęs atostogų 30 dienų.

Danielius Dėdės Samo tarnyboj jau virš trys metai ir yra apvažinėjęs daug kraštų, nes tarnauja jūrininku. Savo draugus jis apdovanojo pinigais iš kitų kraštų.

Piknikavo. Dr. Jonas Zekas su savo žmona Monika buvo nuvykę į "Draugo" pikniką. Taipgi nuvežė savo mylimus tėvelius ir sesutę. Piknike pasimatė su daugeliu savo draugų.

Iš Waukegano buvo piknike dar Florentina Sutkaitė ir Grasilda Lutvinaitė. Jos irgi smagiai laiką praleido.

Sveiksta. Pranciška Petruškienė, 1027 Lincoln St., turėjo labai sunkią operaciją Šv. Teresės ligoninėj. Išbuvus dvi savaites jau grįžo namo. Ji yra narė Šv. Onos ir Šv. Teresės draugijų. Narės linki jai greit pasveikti, nes yra labai gera darbuotoja draugysčių gerovei.

Ruošia pikniką. Nekalto Prasidėjimo Panelės Šv. mergaičių draugystė turės pikniką Foss Parke. Draugijos narės pūsčios eis nuo Lietuvių svetainės. Visos prašomos susirinkti 11 valandą ryto. Kiekviena narė nusineš ir užkandžio. Komisija ruošia žaidimų ir pasilinksminimo.

Visos narės prašomos sueiti liepos 16 d. 11 valandą ryto prie Lietuvių salės.

Prašo pasimelsti. Dominika Burbienė, nuo 914 Prescott, su savo vaikučiais kviečia visą giminę, draugus ir pažįstamus ateiti į Šv. Baltramiejaus bažnyčią liepos 17 dieną 8 valandą ir išklausyti šv. Mišių. Tai bus metinės Mišios už velionį Kazimierą Burbą.

Nors praslinko vieni metai, bet Dominika su savo dukrelėmis ir žentais, sūnumis ir martelėmis neužmiršo mylimo vyro ir tėvo.

Po operacijos. Ieva Frazier, 920 S. Jackson St., liepos [illegible] dieną, Šv. Teresės ligoninėj turėjo operaciją. Ji yra narė Šv. Baltramiejaus parapijos ir priklauso prie moterų choro, kuris gieda per devintą valandą Mišias. Ji labai darbšti moteris ir niekad neatsisako nuo jokio darbo; nuolat darbuojasi parapijoj ir chore.

Visi linki Ievai kuo greičiausiai pasveikti ir vėl su visais išvien darbuotis. M. Z.

AMERIKIEČIAI UŽĖMĖ DAR VIENĄ SALĄ

Amerikos parašutninkai nusileidžia į Noemford salą, Danijos Naujos Gvinėjos salyne, kad sustiprinus įgulą, kuri, išmušus japonus, okupavo salą. (R.A.A.F. photo; Acme-Draugas telephoto)

Moterims baisu

Cleveland, O. — Clevelando srityje bėgyje 6 pastarų mėnesių visokie niekšai padarė užpuolimus ant apie 300 moterų, kurios vienos net sumuštos, apiplėštos, kitos šiaip išgązdintos ir apiplėštos. Tokiais gerais laikais kada yra darbų pakankamai, jei dar randasi padaužų, kurie turi tik iš plėšimų gyventi, kas bus kada sumažės darbai? Policija labai mažai tų užpuolikų sugauna ir dar mažiau nubaudžia.

Policija susirūpinus tokiais apsireiškimais tačiau nedaug ką gali pagelbėti. Sako, reikalinga policininkų kurie vaikščiotų gatvėmis; dabartiniai važinėjanti automobiliais nedaug kur randasi.

WHOLESALE FURNITURE BROKER

Everything in the line of Furniture

AL. C. ALLEN (Alešauskas)

Factory Representative

SHOWROOMS IN MERCHANDISE MART

For appointment call — REPUBLIC 6051

PASKOLOS DAROMOS ant Pirmų Morgičių

už pigesnį nuošimtį — be komišino PAS

MUTUAL FEDERAL

Savings and Loan Assn. of Chicago

2202 W. CERMAK RD. ..... Tel. CANal 8887

BEN J. KAZANAUSKAS, Raštininkas

MARGUTIS

VIENINTĖLIS AMERIKOS LIETUVIŲ KASDIENINIS RADIO LAIKRAŠTIS, ĮSTEIGTAS BAL. 11, 1933 M.

WHFC - 1450 kilos.

SEKMADIENIAIS — nuo 1 iki 2 val. popiet.

KITOMIS DIENOMIS — nuo 9:30 val. vakare.

EXTRA PROGRAMAS Penktadieniais nuo 7 iki 8 v. v.

MARGUČIO ofiso adresas:

6755 S. Western Ave., Chicago, Ill.

Telefonas — GROvehill 2242

DABAR Yra Geriausias Laikas Pirkti Pirmos Rūšies Namų Materijolą Už Dar Žemomis Kainomis!

Atvykite į mūsų jardą ir apžiūrėkite staką ir aukštą rūšį LENTŲ—MILLWORK — STOGŲ IR NAMŲ MATERIJOLĄ — dėl garažių, porčių, viškų, sklepų ir fletų. PASITARKIT SU MŪSŲ EKSPERTAIS kaslink perstatymo namų.

APROKAVIMAS IR PRISTATYMAS TEIKIAMAS DYKAI!

STANLEY LITWINAS, General Manager

CARR-MOODY LUMBER CO.

PATARNAUJA LIETUVIAI SALESMANAI

3039 SO. HALSTED ST. TEL. VICTORY 1272

VALANDOS — Nuo 7-tos val. ryto iki 5:30 val. po pietų

CRANE COAL COMPANY

5332 So. Long Avenue

Telefonas — PORTSMOUTH 9022

W. VIRG. LUMP — Sijoti	$9.80
STOKER COAL, Aukštos rūšies, 2 syk plautos, Chemiškai prirengtos	$7.45
BLACK BAND LUMP	$11.25
PETROLEUM COKE (Course)	$12.50
PETROLEUM COKE (File Run)	$10.95

ŽINIOS IŠ GRAND RAPIDS, MICH.

Vestuvės. Liepos 4 d. buvo vestuvės Helene Bernott su 1st Lt. Richard Plomondon, USAAF, sūnum Mr. ir Mrs. Edward Plomondon iš Ellis, Kan. Iškilmingas šv. Mišias atlaikė kun. Albert Bernott, jaunosios brolis. Kitas brolis, Vincas, ir sesutė Loretta buvo liūdininkais.

Helene yra duktė Antano ir Marcelės Bernotų, kuri šeima yra viena iš pavyzdingiausių mūsų parapijoj. Tėvai gražiai išaugino grynai katalikiškoje dvasioje didelę šeimą. Be minėtų, yra dar viena duktė, vienuolė, kuri dabartiniu laiku randas Brazilijoj. Jauniausias sūnus Ernest tęsia teologijos mokslą. Sūnus Alex yra vyriausias — armijoj.

Ilgiausių ir laimingiausių metų mūs jaunai porelei!

Jaunieji apsigyvens Asheville, N. C.

Mirė "Draugo" skaitytojas. Jonas Adomaitis, sulaukęs 70 m. mirė liepos 5 d. Paliko liūdėti žmoną Agniešką; 4 dukteris — vienuolę Sr. M. Anthony Clare, Saginaw; Mrs. Victor Szeiva (Anna); Mrs. Geo. Orent (Josephine) ir Aleną; du sūnus, Sgt. Walter Adomaitis, Ft. Monmouth, N. J., ir Pfc. Jerome, New Guinea; vieną anūką.

Gedulo pamaldos buvo liepos 8 d., kurias atlaikė kun. Vincas Vaišnoraitis, iš Custer, Mich.

A. a. Adomaitis buvo kun. Vaišnoraičio giminė. Velionis kiek tai metų buvo parapijos nuosavybės prižiūrėtojas, bet, susirgus tas pareigas perdavė kitam.

V. M. K.

Didžiausia Lietuvių Jewelry Krautuvė

Parduodame Laikrodžius, Laikrodėlius, Auksinius ir Deimantinius Žiedus, Rašomas Plunksnas ir įvairius kitokius auksinius daiktus už PRIEINAMAS JŪMS KAINAS!

Turime didelį ir gerą pasirinkimą Muzikališkų Instrumentų, Muzikališkų Knygų, Stygų, Rekordų ir įvairių kitų muzikalių daiktų.

Taipgi taisome Laikrodžius, Laikrodėlius, Žiedus, Rašomas Plunksnas, ir Muzikalius Instrumentus. Pasinaudokite!

JOHN A. KASS

JEWELRY — WATCHMAKER — MUSIC

4216 ARCHER AVENUE

Phone: LAFAYETTE 8617

Būkit Malonūs SAVO AKIMS!

Tik viena pora akių visam gyvenimui. Saugokite jas leisdami išegzaminuoti jas moderniškiausia metoda, kurią regėjimo mokslas gali suteikti.

36 METAI PATYRIMO

pririnkime akinių, kurie prašalina visą akių įtempimą.

Dr. John J. Smetana

Dr. J. J. Smetana, Jr.

OPTOMETRISTAI

1801 So. Ashland Avenue

Kampas 18-tos

Telefonas: CANAL 0523, Chicago

OFISO VALANDOS:

Kasdien 9:30 a. m. iki 8:30 p. m.

Trečiad. ir Šeštad. 9:30 a. m. iki 7:00 p. m.

DR. G. SERNER

LIETUVIS AKIŲ GYDYTOJAS

25 metų patyrimas

Tel.: Yards 1829

Pritaiko Akinius. Kreivas Akis Ištaiso.

Ofiso ir Akinių Dirbtuvė

3401 SO. HALSTED ST.

Kampas 34th Street

Valandos nuo 10 iki 4; nuo 6 iki 8 / Sekmadienyje pagal sutartį.

EXTRA! EXTRA!

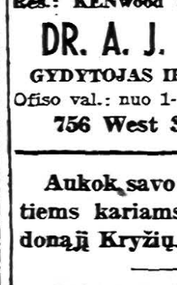

Permainytas vardas ir adresas.

Lietuviškas Žydukas — N. KANTER savininkas.

REMKITE SENĄ LIETUVIŲ DRAUGĄ.

MONARCH LIQUOR

3529 So. Halsted St.

Phone YARDS 6054

DR. VAITUSH, OPT.

LIETUVIS

Mano 20 metų praktikavimas jums garantavimas

Optometrically Akių Specialistas

Palengvina akių įtempimą, kuris esti priežastimi galvos skaudėjimo, svaigimo, akių aptemimo, nervuotumo, skaudamą akių karštį, atitaiso trumparegystę ir toliregystę. Prirengia teisingai akinius. Visuose atsitikimuose egzaminavimas daromas su elektra parodančia naujausias klaidas. Specialė atyda atkreipiama į mokyklos vaikus.

VALANDOS: nuo 10 ryto iki 8 v. vak. Seredomis nuo pietų, o Nedėlioj pagal sutartį.

Daugely atsitikimų akys atitaisomos be akinių. Kainos pigios kaip pirma.

4712 South Ashland Av.

Phone YARDS 1373

KREIVOS AKYS ATITAISOMOS

Jaunuoliai, kurie nepriimami į karo aviacijos skyrius iš priežasties spalvų neregėjimo — (color blindness), kreipkitės prie manęs. Apsiimu išgydyti.

AMERIKOS LIETUVIŲ DAKTARŲ DRAUGIJOS NARIAI

DR. STRIKOL'IS

PHYSICIAN AND SURGEON

4645 So. Ashland Avenue

OFISO VALANDOS:

Nuo 2 iki 4 ir nuo 6 iki 8 val. vak.

Nedėliomis pagal sutartį

Office Tel. YARds 4787

Namų Tel. PROspect 1930

Res. 6958 So. Talman Ave.

Res. Tel. GROvehill 0617

Office Tel. HEMlock 4848

DR. J. J. SIMONAITIS

GYDYTOJAS IR CHIRURGAS

OFISO VALANDOS

Nuo 2 iki 4 ir nuo 7 iki 9 vakare

Trečiad. ir Nedėliomis susitarus

2423 West Marquette Road

Tel. YARds 2246

DR. C. VEZELIS

DANTISTAS

4645 So. Ashland Avenue

arti 47th Street

Val.: nuo 9 val. ryto iki 8 val. vak.

Trečiadienį pagal sutartį.

Tel. CANal 6122

DR. BIEŽIS

GYDYTOJAS IR CHIRURGAS

2201 W. Cermak Rd.

Valandos: 1—3 popiet ir 7—8 v. v.

Sekmad., Trečiad. ir Šeštadienio vakarais ofisas uždarytas.

REZIDENCIJA

3241 West 66th Place

Tel. REPublic 7868

Ofiso Tel. VIRginia 0036

Rezidencijos Tel.: BEVerly 8244

DR. T. DUNDULIS

GYDYTOJAS IR CHIRURGAS

4157 Archer Avenue

Ofiso val.: 1—3 ir 5—8:30 P. M.

Trečiadieniais pagal sutartį

Tel. CANal 0257

Rez. Tel.: PROspect 6659

DR. P. Z. ZALATORIS

GYDYTOJAS IR CHIRURGAS

1821 So. Halsted St.

Rezidencija: 6600 S. Artesian Ave

VALANDOS: 11 v. ryto iki 3 p.p 6 iki 9 val. vakare.

Tel. YARds 5921

Res.: KENwood 5107.

DR. A. J. BERTASH

GYDYTOJAS IR CHIRURGAS

Ofiso val.: nuo 1-3; nuo 6:30-8:30

756 West 35th Street

Tel. YARds 3146

DR. V. A. ŠIMKUS

GYDYTOJAS IR CHIRURGAS

IR AKINIUS PRITAIKO

744 West 35th Street

Val.: 11-12; 2-4; ir 6:30-8:30

Pirmadieniais—2-4 ir 6:30-8:30

Šventadieniais—11-12.

Aukok savo kraują sužeistiems kariams per A. Raudonąjį Kryžių.

Nieks negali mus pažeminti, išskyrius mus pačius.

PIRKITE KARO BONUS!

Skaniausia duona yra toji, kurią uždirbame savo rankomis.

LIETUVIAI DAKTARAI

Tel. HEMlock 8700

Rez. tel. PROspect 6080

Jei neatsiliepia, šauk SEEley 0434

DR. PETER J. BARTKUS

GYDYTOJAS IR CHIRURGAS

6155 So. Kedzie Avenue

VALANDOS:

nuo 2—4 ir nuo 7—9 kasdien, išskiriant trečiad. ir sekmad.

Ofiso Tel. .... VIRginia 1886

DR. AL. RAČKUS

GYDYTOJAS IR CHIRURGAS

4204 Archer Avenue

LIGONIUS PRIIMA:

Kasdien nuo 2:00 iki 8:00 val.

Trečiad. ir Sekm. tik susitarius.

DR. P. ATKOČIŪNAS

DANTISTAS

1446 S. 49th Court, Cicero

Antradieniais, Ketvirtadieniais ir Penktadieniais

Val.: 10-12 ryte, 2-6, 7-9 P. M.

3147 S. Halsted St., Chicago

Pirmadieniais, Trečiadieniais ir Šeštadieniais

Valandos: 3—8 popiet.

DR. CHARLES SEGAL

GYDYTOJAS IR CHIRURGAS

4729 So. Ashland Ave.

(2-tros lubos)

Ofiso Telefonas: YARds 0554

Jei neatsiliepia šaukite—

Res. Tel.: MIDway 2880

OFISO VALANDOS:

Nuo 10 iki 12 val. ryto, nuo 2 iki 5 val. popiet ir nuo 7 iki 8:30 val. vak.

Sekmad. nuo 10 iki 12 val. dieną.

DR. EMILY V. KRUKAS

GYDYTOJAS IR CHIRURGAS

4146 Archer Avenue

Ofiso Tel. LAFayette 3210

Rez. Tel. REPublic 0054

Jeigu Neatsiliepiama—

Šaukite: KEDzie 2868

VALANDOS:

Pirm., Antr., Ketvir. 6 iki 9 vak.;

Penktad. 8:30 iki 9:30 vak.

Šeštad. 6 val. iki 9:30 vak.

Sekmadieniais pagal susitarimą.

Tikėjimas yra brangi Dievo dovana amžinajam gyvenimui laimėti. Bet žmogus praranda tikėjimą dėl to, kad jo nebrangina.

CLASSIFIED AND "HELP WANTED" ADVERTISING

"DRAUGO" DARBŲ SKYRIUS

"DRAUGAS" HELP WANTED ADVERTISING DEPARTMENT
127 No. Dearborn Street
Tel. RANdolph 9488-9489

HELP WANTED — VYRAI

SHEET METAL DARBININKU

Galite dirbti dieną ar naktį pilnai ar dalinai.

★ ★

VISOKIŲ DARBŲ PAGELBININKAI
PUNCH PRESS OPERATORIAI
LAYOUT VYRAI
PAPRAST. DARBININKAI
MEDŽIAGŲ KILNOTOJAI

★ ★

GERA ALGA IR VIRŠLAIKIS

Šie darbai tikrai bus geri po karo.

CHICAGO Metal Mfg. Co.

3724 S. Rockwell av.

GERI DARBAI — GERA ALGA

VYRAMS

Sveikiems iki 65 metų

ŠLAVĖJŲ
DŽANITORIŲ
RANKOM KROVĖJŲ

60 val. į savaitę—bet bus 70 val. alga—10% už naktimis—Geros [illegible]
—Moderniška dirbtuvė.

FOOTE BROS. Gear & Machine Corp.

5219 S. WESTERN BLVD.

HOUSEMEN
Patyrimo nereikia
Gera mokestis. Atsišaukite
Apply Employment Office
EDGEWATER BEACH HOTEL
5357 Sheridan Road

Dish washer-kitchen man, also dining room boy and pantry helper. Will teach. Top wages. Room and board. Near airlines.
EDGEWATER GOLF CLUB
2015 Pratt Blvd.

VYRAI IR MOTERYS

S. KARPEN & BROS.

636 W. CERMAK RD.

Reikalauja

VYRŲ IR VAIKŲ
MOTERŲ IR MERGINŲ

WELDERIAMS — MAŠINISTAM — UPHOLSTERIAM — DAILINTOJAM — RANKOM SIUVĖJAM ir INSPEKTORIAMS — JĖGOS MAŠINŲ OPERATORIAMS — MEDŽIO BAIGĖJAMS — TRYNĖJAMS — DAŽYTOJAMS — ASEMBLERIAMS ir PAPRASTIEMS DARBININKAMS.

IR KITOKIEMS DARBARMS SU AR BE PATYRIMO.

PUNCH PRESS OPERATORIŲ

Patyrusių. Gera mokestis. Laikas ir pusė virš 40 val.

LANGSON MFG. CO.
429 W. Superior Street

PERSKAITĘ "DRAUGĄ", DUOKITE JĮ KITIEMS

VYRAI IR MOTERYS

HELP WANTED — VYRAI

MEKANIKŲ MALIAVOTOJŲ UPHOLSTERERS IR ELEKTRIŠINŲ

THE PULLMAN CO.

35 W. JACKSON
ar
2829 W. MADISON

A. FINKL & SONS CO.

PAIEŠKO

Paprast. Darbininkų
Pagelbininkų

—DĖL—
MAŠINŲ ŠAPOS
FORGE ŠAPOS
HEAT TREAT

★ ★

Forge Crane Operatoriai
Forge Hammer Operatoriai
Porteriai

★ ★

Svarbus karo darbas — 10% daugiau už naktimis — geros galimybės viršlaikiui — Geros pokarinės progos.

Kreipkitės:

NUO 8 RYTE IKI 5 PO PIETŲ
NUO PIRMAD. IKI PENKTAD.
NUO 8 iki 12 VAL. SUBATOMIS

DARBO OFISAS:

1332 Cortland St.

(1900 į Šiaurę ir 1332 į Vakarus: Imkite Armitage Gatvėkarį.

HELP WANTED — MOTERYS

High School Merginų

16 metų ir vyresnių
Būkite patriotiškos
—ir—
Pakuokite Maistą
Kareiviams užjūryje

Lengvas darbas—geras mokestis smagi darbavietė.

WILLIAMS, WEST & WITT'S PRODUCTS COMPANY
125 W. Ohio St.

DŽENITORKŲ

Valymo Darbui

Darbo valandos — nuo 5:30 vakare iki 12:00 valandos naktį.

KARO PRAMONĖJE

★ ★

DINING ROOM PATARNAUTOJŲ

Uniformos duodama; Valgis dykai.

Dienos, vakarais ar naktinėmis valandomis

Atsišaukit

ILLINOIS BELL TELEPHONE COMPANY

Employment Ofisan Moterims
Street floor
309 W. WASHINGTON ST.
CHICAGO

VYRAI IR MOTERYS

VYRŲ IR MOTERŲ Welderių ir Mašinistų

VISOKIŲ DARBŲ PATYRIMO
Patyrusių — arba mes išmokinsim jus.

DANLY MACHINE SPECIALTIES, INC.

2100 S. 52nd Ave. Cicero, Ill.

Imkite Douglas Park "L" iki Durų

HELP WANTED — MOTERYS

MOTERŲ

Bile Amžiaus

Pakuoti Karinį Maistą

GERIAUSIAS MOKESTIS
SMAGIOS APLINKYBĖS
LENGVAS DARBAS

WILLIAMS, WEST & WITT'S PRODUCTS COMPANY
125 W. Ohio St.

★ ★

Ar Jūs Būsite Viena?

TŲ REIKALINGŲ 25-ių
Sudaryti HURLEY Ratelį

Ratelis, kuris gelbsti laimėti labai

SVARBŲ ŽAIDIMĄ

KARO ŽAIDIMAS

Lengvas Darbas
Prieš Lavinimas
Mokestis Lavinant

INSPEKTORIAI
ASEMBLERIAI
MAŠINŲ OPERATORIAI

★ ★

Matykit Mr. Danicek
Pasitarimui

EMPLOYMENT OFISAS ATDARAS

PIRMAD. IŠTISAI ŠEŠTAD.
8 RYTO IKI 4:30 PP.

DOUGLAS PK "L" IKI DURŲ

HURLEY MACHINE CO.

2145 S. 54th AVE. CICERO

MOTERŲ

—dėl—
ŠLAVIMO
Daliniam Laikui
NEREIKIA PRITYRIMO
Kreipkitės:
PERSONNEL OFISAN

Sears, Roebuck & Co.

62nd and So. Western Ave.

DĖDEI SAMUI REIKALINGA DAUGIAU GINKLŲ!

MUMS GI REIKIA DAUGIAU KARO DARBININKŲ TUOS GINKLUS PAGAMINTI!

Čia rasite tokį darbą, kurį norite ir pajėgsite dirbti.

★ ★ ★ ★ ★ ★ ★ ★

★ For Sale!
★ For Rent!
★ For Help!
★ For Service!
★ For Results!

ADVERTISE

In America's Greatest Lithuanian Daily Newspaper
— ESTABLISHED 1909 —
CALL AN AD-TAKER
CLASSIFIED OFFICE
TEL. — RANDOLPH 9488

LITHUANIAN-DRAUGAS

THE LEADING LITHUANIAN ADVERTISING MEDIUM

★ ★ ★ ★ ★ ★ ★ ★

MELSKITĖS UŽ TAIKĄ

HELP WANTED — MOTERYS

TARNAIČIŲ IR VALYTOJŲ
Patyrusių, $[illegible] į mėnesį
Pilnam ar daliniam laikui
Apply Employment Office
EDGEWATER BEACH HOTEL
5357 Sheridan Road

REIKIA MOTERŲ PAKUOTI MAISTĄ

Gera alga — geros progos norinčioms dirbti — kreipkitės:

1104-06 W. Randolph

WEST SIDĖS Karo Dirbtuvė Paieško

DRILL PRESS OPERATORIŲ
MILLING MAŠINOS OPERAT.
TURRET LATHE OPERAT.
Irgi—
Inspektorių ir Benčiaus darbininkų

48 val. savaitė—laikas ir pusė virš 40 val. — valandos nuo 7 ryte ir 3 popiet; arba nuo 3 popiet iki 11 val. vakare.

PATYRUSIŲ NORĖTUMĖM— TIKS IR NEPATYRUSIEJI GEROS PAŽANGOS PROGOS

Kreipkitės:

DELTA STAR ELECTRIC CO.

2437 W. FULTON ST.
ARBA ŠAUKITĖ:
MISS DOEY—SEELEY 3200

PATARNAVIMAI

TAISOME

Skalbiamas Mašinas, Refrigeratorius, Dulkių Valytuvus ir Motorus

DARBAS GARANTUOTAS

1649 West 47th St.

Tel. YARDS 1866.

PARDAVIMUI

PRIE MICHIGAN CITY MAŽA UKĖ su moderniškai įrengtu 5 kambarių namu., sunparlor, vana, basementas ir garage po viena pastoge. 2 blokai nuo S kl. pradinės mokyklos, 4 blokai nuo South Shore geležinkelio stoties, 1¾ mylių nuo Michigan ežero ir puošnių rezortų.
J. P. VARKALA sav., Chicagoje.
4148 Archer Ave. Ph. Virginia 2114

PARDAVIMUI NAMAS

Brighton Parke — pardavimui 2-flatu, po 4 ir 4 kamb., namas; karšto vandenio šildomas, 2 kambariai beismante ir 1 kamb. viškuose, uždaryti porčiai. Arba mainysiu ant mažesnio namo su kiek nors žemės. Savininkas randasi viet[illegible]:—
2506 West 45th Street, Chicago

Padėka

Prie liepos 4 d. Lietuvos Vyčių pikniko Vytauto parke ir iš amerikonų prisidėjo ir parėmė sekantieji: Michael J. Flynn, County Clerk ir 13 Wardo Committeeman: jo sekretorius Michael Sabyre; Mr. Mager; Michael Hogan, 13 Wardo aldermanas; U. S. A. kongresmanas Thomas J. O'Brien, 9-to Wardo Committeeman Sheldon W. Govier; U. S. A. kongresmanas Martin Gorski; A. L. Brodie, Cook County coroner; Judge Frank E. Donoghue; States attorney Courtney ir kiti.

Visiems širdingai ačiū.

Jonas A. Vilkišius.

L.V. Chicagapskr. vice-pirm

Pirkite pas tuos biznierius, kurie skelbiasi 'Drauge'.

Melskitės, kad Lietuva vėl atgautų nepriklausomybę.

Dėk visas pastangas, kad Lietuva vėl būtų nepriklausoma valstybė.

GERIAUSI IMITUOTOJAI

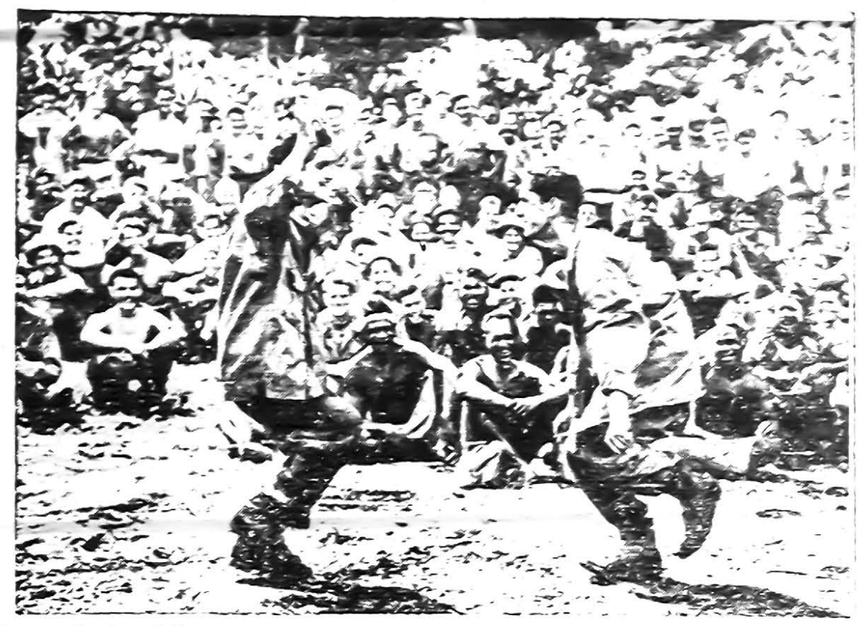

Du marinai, prisižiūrėję New Britain salos Talasea giminės gyventojų šokiams, imituoja šokį susirinkusiems marinams, kurių tarpe matosi daug ir vietos gyventojų. Pranešama, kad jiems (John H. Giordani iš Woburn, Mass., ir Rocco Mitchell iš Lynn, Mass.) pripažinta pirmoji vieta šokių imitavime. (Acme-Draugas telephoto)

Nauji žemaičių kankiniai

(Tęsinys)

52. **Zigmas Parafionavičius** — Dotnavos Žemės Ūkio Akademijos studentas, skautas. Baigęs Telšių gimnaziją. Akademijoje buvo "Samogitia" korp. narys. Suimtas 1941 m. birželio 8 d. Pakalniškių km., Luokės valsč. Jo motina išvežta į Rusiją, tėvas miręs, sesuo Vilniuje — gail. sesutė.

53. Vaclovas Pabarčius — pieninin[illegible]kas Ž. Kalvarijoje. Gimęs 1903 m. kovo 3 d. Pakarklių kaime, Krakių val. Kėdainių apskr. Tėvas — susipratęs lietuvis, dalyvavęs 1905 m. įvykiuose. Rusų persekiojamas turėjo išvykti į Ameriką, kur ir mirė 1932 m. Vaclovas buvo labai sąžiningas, apylinkėje gerbiamas žmogus. Krakių šaulių būrio vadas. Areštuotas 1941 m. sausio 12 d. Liko žmona su dviem nedideliais vaikeliais.

54. **Kazys Puškorius** — Telšių amatų mokyklos mokinys. Gimęs 1921 m. liepos 11 d. Meinartų km., Rietavo valsč., neturtingoj šeimoj. Gabus moksle, veiklus skautas. Okupacijos metu drauge su kitais mokyklos draugais dirbo dėl Lietuvos laisvės. Suimtas 1940 m. lapkričio 6-7 naktį.

5g. **Vladas Petronaitis** — advokatas, atsargos karininkas, nepriklausomybės kovose apdovanotas Vyčio kryžiumi. Gimęs 1888 m. Plaučiškių km., Rozalimo valsč., Panevėžio apskr.-Baigęs Petrapilio universitetą. 1921 m. buvęs Kretingos apskr. karo komendantas. Šaulių Rinktinės ir Atsargos Karininkų Sąjungos ilgametis pirmininkas. Suimtas 1940 m. naktį iš liepos 11 į 12 d. Kalėjime buvo visai nukamuotas, pražilęs, sunkiai bepažįstamas.

56. **Kazys Paulauskas** — ūkininkas. Telšių apylinkės Smulkesnių žinių apie jį neturime.

57. **Andrius Rudokas** — ūkininkas, visuomenės veikloje nedalyvavęs. Buvo ūkvedžiu Pakalniškių dvare, Luokės valsč. Ten ir suimtas 1941 m. birž. 8 d.

(Daugiau bus)

Po svietą pasidairius

Tovarišč Kampininke!

Būk loskavas patlumošyti ant savo delno man viena vožnią rokundą. Lietuviški balšavikai dabar labai didžiuojas raudonosios armijos žygiais. Esą, ot armija, ot, armija! Kai pradeda neprietelių mušti, tai maš be tolkos. Kai pradeda eiti pirmyn, tai eina po šimtą mailių į dieną! Jie negali išfigeriuoti, delko sąjungininkai nepagyvina ofensyvų Vakarų fronte ir Italijoj.

Kaipo balšavikiško svieto žinovas ir ekspertas, gal, šią rokundą ištlumočysi.

Pasirašo Pupa

Tavorščiau Pupa! Labai lengva būtų galima ištlumočyti. Bet dabar military sikret.

Kas dėl ofensyvų Vakarų fronte ir Italijoj, greičiausiai yra taip dėlto, kad draugas Stalinas amerikiečiams ir britams nepristato užtektinai kariško materiolo ir gero bibšteko, kiek to viso gero gerasis mūs Dėdė Samas pristato draugo Stalino raudonajai armijai.

Saulė daneša tokią navyną:

Clevelande, Ohio, policijantas atvedė į teismą dvylikos metų vaiką, kurį rado pasigėrusį, kaip "nesutvėrimą". Drauge su girtu vaiku stojo ir jo tėvas. Teisėjas paklausė tėvo:

— Kodėl leidai vaikui taip jaunam gert svaiginančius gėrimus ir kodėl taip gyvuliškai pasigėrė?

Tėvas atsakęs sekančiai:

— O, ką ponas teisėjau, matai vaikas dar mažas ir negalima reikalauti, kad jis gerai gertų ir daug išgertų. Dėlto nuo trupučio ir pasigeria.

Čikago lietuviškų balšavikų komisaras L. Prūseika savo gazietoj ištlumočijo visiems Maskvos vierniesiems, jog praeitą sekmadienį įvy[illegible] "nuotaika buvo labai markatna. Pravadyriai slankiojo, tarytum pardavę žemę".

Kas yra buvęs "Draugo" piknike visi pripažins mano delnui teisybę, kad L. Prūseikos galvoje labai yra markatna.

Klebonui bažnyčioje paskelbus rinkliavą misijoms svetimose šalyse, kolektoriui perėjus, įmetė auką ir Martinas Buksvotis. Pamatęs, kad Martinas įmetė netikrą pinigą, pasilenkęs kolektorius sako:

— Tamsta, labai negražu, ir nuodėmė: bažnyčioje įmetei netikrą pinigą ir dargi tokiam kilniam reikalui — misijoms svetimose šalyse.

— Kas čia per negražumas ir nuodėmė, — atsakė Buksvotis. — Pagonis vistiek nepažįsta mūs pinigų, ar jis bus tikras ar netikras.

Vincukui Bereikiukui vėlai parėjus iš mokyklos, motina pradėjo bartis ir klausti, kur jis taip užtruko.

— Geografijoj neradau Etiopijos, dėlto turėjau sugaišti, kol suradau, — atsakė vaikas.

— Ką?! Tiopijos? — klausia motina.

— Etiopijos...

— Kitą syk žiūrėk man, kad atsimintum, kur padedi kiekvieną savo daiktą, — pareiškė motina.

Priežodžiai

Balai esant, kipšo netruks.

Be aukso ir šviesybė temsta.

Be skiedros medžio nenukirsi.

Be tinklo nesugausi, be ginklo nenušausi.

DRAUGAS

THE LITHUANIAN DAILY FRIEND

2334 South Oakley Ave. Chicago, Illinois

Published Daily, except Sundays, by the

LITHUANIAN CATHOLIC PRESS SOCIETY

A member of the Catholic Press Association

$6.00 per year outside of Chicago; $7.00 per year in Chicago Cicero; 3c per copy.

Advertising in "Draugas" brings best results.

DRAUGAS

Išeina kasdien, išskyrus sekmadienius.

Prenumeratos kaina Chicagoje ir Cicero—paštu:

Metams	$7.00
Pusei metų	4.00
Trims mėnesiams	2.00
Dviem mėnesiams	1.50
Vienam mėnesiui	.75

Jungtinėse Valstybėse, ne Chicagoje:

Metams	$6.00
Pusei metų	3.50
Trims mėnesiams	1.75
Dviem mėnesiams	1.25
Vienam mėnesiui	.75

Užsieniuose:

Metams	$8.00
Pusei metų	4.50
Trims mėnesiams	2.50

Pinigus reikia siųsti pašto Money Orderiu su užsakymu.
Skelbimų kainos prisiunčiamos pareikalavus.

Bendradarbiams ir korespondentams raštų negražiname, jei neprašoma tai padaryti ir neprisiunčiama tam tikslui pašto ženklų. Redakcija pasilaiko sau teisę taisyti ir trumpinti visus prisiųstus raštus ir ypač korespondencijas sulig savo nuožiūros. Korespondentų prašome rašyti trumpai ir aiškiai (jei galima, rašomąja mašinėle), palikdami didelius tarpus pataisymui, ir vengiant polemikos ar asmeniškumų. Pasenusios korespondencijos laikraštin nededamos.

Entered as second-Class Matter March 31, 1916 at Chicago, Ill. Under the Act of March 3, 1879.

Vilnius

Vilnius ir vėl kitų okupantų rankose. Senoji Lietuvos sostinė 26 metų laikotarpyje pergyveno apie pusę tuzino okupacijų. Pirmiausia, po pirmojo pasaulio karo, Vilnius buvo rusų bolševikų paimtas. Vėliau Lietuvos sutartimi su Sovietų Rusija jis buvo grąžintas Lietuvai, 1920 m. spalių 7 d. ir Lenkija pripažino Vilnių Lietuvai, tačiau po dviejų dienų tą sutartį sulaužė ir Vilnių pasigrobė. 1939 m. Vilnių iš lenkų atėmė rusai, ji okupavo ir grąžino Lietuvai, tačiau 1940 m. birželio 15 d. bolševikai Vilnių ir visą Lietuvą užėmė. 1941 m. birželio mėn. Lietuvą ir, žinoma, Vilnių pasigrobė vokiečiai. Šiomis dienomis vokiečiai iš Vilniaus išvyti ir rusai ten vėl įsikraustė.

Nežiūrint kokias okupacijas Vilnius pergyvena ir pergyvens, jis visuomet bus Lietuvos miestu, sostine. Tos padėties nieks nepakeis. Kaip Vilnius nepriklauso Lenkijai, kaip nepriklauso Vokietijai ar Rusijai, taip nepriklauso nė "Sovietų Lietuvai", nes tokios valstybės nebuvo, nėra ir nebus. Vilnius priklauso laisvai ir nepriklausomai Lietuvai.

★

Gen. T. Rooseveltas

Šiomis dienomis Prancūzijos karo laukuose palaidotas Theodore Roosevelt, miręs staiga širdies smūgiu. Velionis buvo sulaukęs 56 m. amžiaus.

Gen. T. Rooseveltas buvo didis patriotas, sportininkas ir karys pilna ta žodžio prasme. Jis kariavo pirmame pasaulio kare, jis aktyviai dalyvavo ir šio karo mūšiuose. Keletą kartų buvo sužeistas, bet ir žaizdų nepaisydamas ėjo garbingas pareigas karo fronte. Jis dalyvavo keliose invazijose — Šiaurės Afrikon, Sicilijon ir Normandijon. Jo draugai generolai ir vyriausia karo vadovybė apie velionį kalba kaipo tikrai apie didį ir narsų karo vyrą.

Įsidėmėtina, kad visa jo šeima gyvena militariniu gyvenimu. Jo žmona tarnavo Amerikos Raudonajam Kryžiuje pirmojo pasaulio karo metu, tarnauja ir dabar. Jo trys sūnūs yra kariai. Velionies brolis karys žuvo pirmame pasaulio kare Prancūzijos karo lauke.

Be to, reikia neužmiršti dar vieno dalyko, kad velionies tėvas Theodore Roosevelt yra buvęs Jungtinių Valstybių armijos pulkininkas ir dalyvavęs keliose karo ekspedicijose. Jis buvo 26-tuoju Jungtinių Valstybių prezidentu, kuris laikomas vienu iš populiariausių Amerikos prezidentų.

Tad, Rooseveltų šeima — didžių patriotų šeima. Karo vadovybė ne be reikalo gailisi gen. Roosevelto, nes jo patyrimas, energija ir drąsa buvo labai ir labai reikalinga.

★

Tik ką gautas Lietuvos Pasiuntinybės biuletenis — "Current News on the Lithuanian Situation" turi daug vertingų žinių iš Lietuvos žmonių slapto veikimo prieš okupantus ir apie siekimą atsteigti laisvą ir nepriklausomą Lietuvos valstybę. Be to, duodama gana išsami apžvalga — trijų metų nacių okupacijos, vedusios Lietuvą į pražūtį.

★

Lietuvių R. K. Susivienymo Amerikoj 54-tasis seimas siemet įvyksta liepos 24, 25 ir 26 dd., Scranton, Pa., Casey viešbutyje. Iškilmingos seiminės pamaldos bus Scrantono diecezijos katedroj, dalyvaujant vyskupui.

Prie Dariaus-Girėno paminklo

LAKŪNŲ SUKAKTĮ MININT

Chicagos ir apylinkių lietuviai rytoj po pietų renkasi prie Dariaus-Girėno paminklo Marquette Parke. Susirinkimo tikslas — paminėti jų drąsaus žygio (transatlantinio skridimo) ir, pagaliau, jų tragingo žuvimo vienuolikos metų sukaktį.

Garbingieji lakūnai — kap. Steponas Darius ir lt. Stasys Girėnas savo narsa ir giliu patriotizmu savo vardus įrašė į lietuvių tautos istoriją stambiomis raidėmis. Visoje mūsų tautoje jie pelnė pagarbą, kuri visuomet pasiliks gyva. Jų vardą minės ir pasaulio aviacijos istorija, nes jų žygis buvo dideliu įnašu į aviaciją. Tas žygis amžiais skatins lakūnus aukotis pažangai susisiekimo oru ir, ypač, aukotis savo tėvynei.

SKRIDIMO REIKŠMĖ

Gal bus pravartu priminti mūsų dienraščio vedamojo straipsnio mintis, įvertinant Dariaus-Girėno žygį:

"Jų tragingoji mirtis mums visiems sakyte sako, prašyte prašo: **lietuviai**, ryžkitės daugiau dirbti savo tautai, daugiau jai pasišvęsti; gerais darbais, drąsiais ir garbingais žygiais kelkite jos vardą, išlaikykite jos kalbą, papročius... Lietuva — ant tavo aukuro mes padėjom didžiausią auką — savo brangiausių ir drąsiausių brolių Dariaus ir Girėno gyvybę..."

LAKŪNŲ TESTAMENTAS

Atsižvelgiant į tragingą šiandieninę Lietuvos padėtį, ne pro šalį bus pakartoti "Sparnuotųjų Lietuvių" (Dariaus ir Girėno) paliktą testamentą, kuris šiaip skamba:

"Lietuvių tauta laukia iš savo sūnų ir drąsesnių žygių. Būtinai reikia ir jos sūnums prisidėti prie bendrojo darbo — tirti dar mažai žinomas Žiemių Atlanto vandenyno oro sroves, o taip pat naujai išrastus navigacijos būdus ir priemones pritaikyti kasdieniams reikalams. Mes, gyvendami tokiais laikais, kada oras stengiamasi panaudoti žmonijos reikalams, laikome savo pareiga tautos vardu tą darbą garbingai atlikti.

"Jaunoji Lietuva! Tavo dvasios įkvėpti, mes stengiamės tą pasirinktą uždavinį įvykdyti. Mūsų pasisekimas tegu sustiprina Tavo dvasią ir pasitikėjimą savo jėgomis ir gabumais! Bet jei Neptūnas ar galingasis audrų Perkūnas ir mums bus rūstus — pastos mums kelią į Jaunąją Lietuvą ir pašauktų Lituaniką pas save, — tada Tu, Jaunoji Lietuva, turėsi iš naujo ryžtis, aukotis ir pasirengti naujam žygiui, kad audringųjų vandenynų dievai būtų patenkinti Tavo pastangomis, pasiryžimu ir nekviestų Tavęs į Didįjį Teismą.

"Lituanikos laimėjimas tegu sustiprina jaunųjų Lietuvos sūnų dvasią ir įkvepia juos naujiems žygiams.

"Lituanikos pralaimėjimas ir nugrimzdimas į Atlanto vandenyno gelmes tegu auklėja jaunų lietuvių atkaklumą ir ryžtumą, kad Sparnuotas Lietuvis būtinai įveiktų klastingąjį Atlantą Tėvynės Lietuvos garbei!

"Tad šį savo skridimą skiriame ir aukojame Tau, Jaunoji Lietuva!

"Tą didįjį bandymą pradėsime, tikėdamiesi Dangaus palaimos!"

DARIAUS-GIRĖNO ŽYGIS IR DABARTINĖ LIETUVOS PADĖTIS

Šie žodžiai labai reikšmingi ir šiems laikams tinka. Lituanika, tiesa, nugalėjo audringąjį ir klastingąjį Atlantą, tačiau ji sudužo visai netoli Lietuvos slenksčio.

Šiandien ir pati Lietuva, kurios garbei Darius ir Girėnas aukojosi ir savo gyvybes paklojo, yra parblokšta, spardoma ir kruvinama. Jos ateitis taip jau miglota. Jei kada, tai šiandien "Lietuvių tauta laukia iš savo sūnų drąsesnių žygių"... Lietuvos žemėje grumiasi dviejų lietuvių tautos priešų gausingos armijos. Traginga tautos padėtis reikalauja iš kiekvieno lietuvio dirbti Dariaus ir Girėno ryžtingumu ir pasiaukojimu.

Susirinkę ryt prie Dariaus-Girėno paminklo, giliai susikaupkime ir atnaujinkime ryžtingumą darbuotis ir kovoti, kad Lietuva atsisteigtų laisva ir nepriklausoma valstybe. Dariaus ir Girėno žygis... "tegu sustiprina jaunųjų Lietuvos sūnų dvasią ir įkvepia juos naujiems žygiams!"

★

LAIC IŠLEIDŽIA KNYGĄ APIE RELIGINĮ GYVENIMĄ OKUPUOTOJE EUROPOJE

Atsižvelgiant į temos aktualumą ir patiektų faktų svarumą, svarbu, kad šioji brošiūra būtų galimai daugiau išplatinta per plačiąją Amerikos visuomenę.

Dalinkite ją savo pažįstamiems, giminėms, draugams.

Teplinta Lietuvos tikrovės šiurpūs vaizdai!

Brošiūrą galima užsisakyti "Lithuanian Bulletin", 233 Broadway, New York 7, N. Y.

Atskiros brošiūros kaina 35 centai. Užsisakant daugiau — 30c. Užsisakant 100 ar daugiau) — 25c.

★

Neužmirškime, kad šiuo metu yra stengiamasi kuo daugiausiai parduoti U. S. karo bonų paskiriems asmenims. Patys jų nusipirkime ir kitus paraginkime.

RIMTIES VALANDĖLEI

Aštriais žodžiais Kristus mus perspėja, "Saugokitės netikrųjų pranašų", bet ir pats gyvenimas dažnai pamoko gretimos tiesos. "Saugokitės tų kurie per daug pažada." Protingam turėtų būti aišku kad negalima pažadėti kitiems to ko dar pats neturi ir nežinai ar turėsi.

Kai kada ši antroji dalis atkreipiama prieš pačius katalikus: — kaip galima pažadėti amžiną laimę tiems, kurie atliks kokius gerus darbus, gyvens prisilaikydami Viešpaties įstatymų čia žemėje. Reik suprasti, kad ne vienas paprastas asmuo pažada kitam amžinos laimės, bet kad Kristus, Dievo Sūnus, tai visa pažadėjo, Savo vieton, su pilnomis teisėmis paliko Bažnyčią, kuri skelbia tas sąlygas.

Kartą laikraštyje tilpo skelbimas, "Jeigu nori tuojau sužinoti kaip galima turėti daugiau pinigų, atsiųsk 10c tam tikru adresu, tau pažadėta išpasakoti visas sekretas." Daug būta smalsių žmonių; už pigią kainą norėjo pasinaudoti nepapras tais pažadais.

Prašantiems patarimo buvo atsakyta, "nemėtyk pinigų visokiems kvailiems dalykams kaip kad šiam. Iš taupmenų dar galėsi net namą nusipirkti." Supykę bei apgauti asmens pageidavo teisman patraukti tuos suvedžiotojus, bet kas norės viešai pasisakyti kad buvęs tokios menkos išminties apgautas.

Žinomi įvairūs būdai, kuriais pinigai išgaunami nuo neatsargių žmonių, bet išnaudotojus sunku nubausti, nes nėr aiškaus kriminališko prasikaltimo. Pažadai dviprasmiškai sustatyti tad spraga pasiliko, pro kurią, pavojui atsiradus, galima išlysti.

Gaila, bet tikroji tiesa, kad prieš rinkimus kandidatai daug pažada žmonėms, tačiau visai parankiai užsimiršta pasakytų žodžių. Pasitaiko sąžiningų asmenų, kurių duotas pažadas tai šventas dalykas. Argi neįvyksta, kad mes patys daug pažadame, mažai išpildome?

Išsivadavęs žmogus nuo nelaimės daug pažada; nusidėjėlis pasiliuosavęs iš nuodėmės pančių nepašykšti Dievui pažadėti vesti stebuklingą gyvenimą. Jeigu ką nors pažadėjome, dabokime kad pažadas būtų tikras, vykdomas o ne dviprasmiškas, laikinas arba sąlyginis, kurio niekad nemanėme atlikti. **A.B.C.J.**

BRETTON WOODS, N. H., liepos 13.—Raportai sako Amerikos ir Anglijos delegatai tarptautinėj finansų konferencijoj yra linkę nusileisti Rusijos reikalavimui, kad karo sunaikytiems kraštams būtų leista įmokėti mažesnius kiekius aukso negu kiti kraštai į fondą pinigų stabilizavimui.

PIERRE MAURICE

PAMESTIEJI

ROMANAS

Iš Prancūzų Kalbos Išvertė
JUOZAS POVILONIS

(Tęsinys)

Policininkas Barbaux laimėjo. Jis atsiminė, matęs vidury minios čia aprašytą veidą prieš du ar tris mėnesius, kurio bruožai paliko jo atmintyje. Jis ėjo iš Henri-Martino gatvės policijos nuovados, kur jo patarnavimus labai vertino. Ir viskas, kas vyko **Henri-Martino gatvėje**, ypatingai jam rūpėjo.

Tris kartus šiąnakt jis buvo pasiėmęs sąrašą, kur buvo aprašytas ir kažkoks "Donadieu," ieškomas su dideliu rūpestingumu. Jis gerai žinojo savo sąrašą, bet jis norėjo daugiau įrodymų: Donadieu, automobilio šoferis! **Henri-Martine** turėjo turėti jo fotografiją! Ak, patarnauti savo senajai buveinei!

Jis susigalvojo, paskui, nukabindamas telefoną, paprašė:

—**Henri-Martin.**

Ir po kelių minučių galėjo kalbėti su vienu iš savo gerų draugų.

—Ar tai tu, mano senasis Toussainte? Pasakyk, tavo viršininkas vakar rytą mums telefonavo, kad vienas iš jūsų klijentų iškrėtęs jums pokštą.

—...

—Taip, žinau, vagis...

—...

—Bet reikia į tai žiūrėti rimčiau. Tu sakai, kad po jo išvykimo buvo susektas iš laikraščio redakcijos kelių dokumentų dingimas...

—...

—Aš suprantu, kad iš tikrųjų reikia pasirūpinti sužinoti, kur jis juos padėjo. Aš esu tikras, kad mums šis reikalas bus pavestas. Enguerrandas čia turi gerą vardą...

—...

—Taip, jei aš tau telefonuoju, vadinasi, mes čia ruošiame spąstus. Tu supranti, šitie drąsuoliai lindi dabar miške ir tik paskui, naktį, ateina čia klaidžioti... Pirmiausia, ar turi jo fotografiją?

—...

—Palauk truputį, po penkių minučių aš atdumsiu pas tave motociklu. Paruošk ją man.

Ir po ketvirčio valandos policininkas Barbaux, prisiminęs gerai garsaus Donadieu išvaizdą, skubiai grįžo į Charbon-Lagache.

* * *

7 valanda!

Gailestingosios Dievo Motinos bažnyčioje Danielius klūpojo prie altoriaus laiptų šalia kunigo Darmont. Su kokia širdimi jis atsako XLII psalmės žodžius, kurių dar nebuvo pamiršęs. Jis yra ieškomas tremtinys ir tačiau jaučiasi pilnai apsaugotas. Argi jis nėra Dievo globoje? Ir tuo laiku, kada pilna pasitikėjimo dvasia, jungdamasis su mišių vyksmu, Danielius paskęsta maldoj, jo gelbėtoją, kuris laiko šv. auką su karštu tvirtų širdžių tikėjimu, apniko baimės gundymas. Jis atsisuko lėtai į tikinčiuosius: "Orate fratres...," jo žvilgsnis, nežiūrint šitos iškilmingos valandos, kada jis šaukė visus melstis, pakrypo į vieną stulpą, prie kurio norėjo pasislėpti kažkoks šešėlis. Kunigas sudrebėjo: vienas iš tų seklių, kurie buvo atėję šią naktį! Jis išbalo, ir jo lūpos sušnabždėjo vieną vardą: "Danielius!"

Jis stovi sustingęs kelias sekundes, veidu į altorių... Juk mišios! Jis nusigali ir, žiūrėdamas į tabernakulį, melržiasi:

—Viešpatie! aš pasitikiu Tavim!

(Bus daugiau)

RAUDONOJI ARMIJA NETOLI RYTPRŪSIŲ

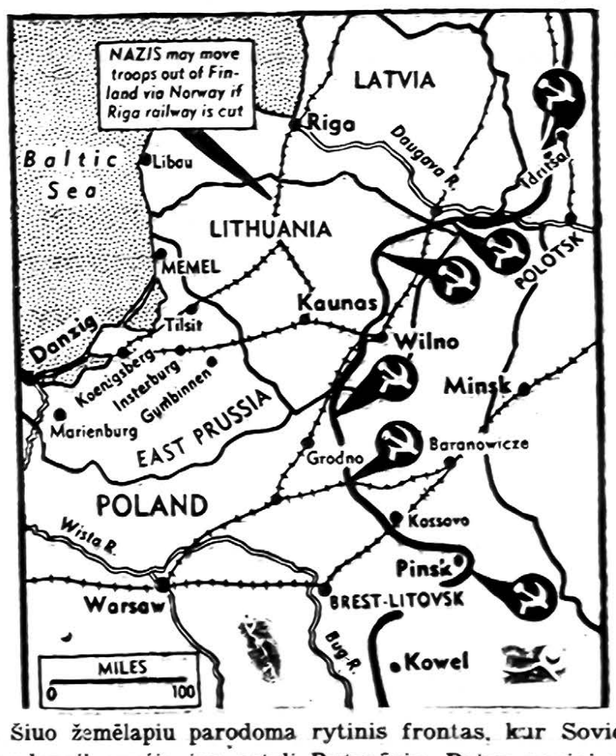

Šiuo žemėlapiu parodoma rytinis frontas, kur Sovietų raudonoji armija jau netoli Rytprūsių. Patys naciai per radio skelbia, kad vokiečių kariuomenė ištraukiama ir iš Balkanų. Rusams lengva žygiuoti pirmyn nesutinkant didesnio priešo pasipriešinimo. (Acme-Draugas)

Lietuvos padangės naujienos

(Laisvosios Spaudos (Pogrindžio-Underground) balsai)

"Nepriklausoma Lietuva", Nr. 15-16 (27-28) 1943 m., rugsėjo 15 d., patalpino sekantį straipsnį:

NEPRIKLAUSOMYBINĖS KOVOS ETAPAS

Kokia sunki politinės nuotaikos depresija apėmė kiekvieną sąmoningesnį lietuvį 1940.VI.15 d. rusų masėms įžygiuojant į Lietuvą — aiškinti netenka. Tas pernelyg aišku, ir net pirmieji okupantai rusai, organizuodami savo demonstracijas, pirmiausiai visą propagandos dėmesį stengėsi nukreipti į tai, kad "sulikviduotas vidaus priespaudo režimas". Iš tikrųjų gi, visas rusų okupacinio režimo spaudimas buvo nukreiptas į tai, kad bet kokius tautinės ir politinės sąmonės likučius išrauti su šaknimis.

Po vokiečių-rusų karo, šimtatūkstantinio partizanų pasireiškimo epopėjai praėjus, stipria srove vėl subangavo nepriklausomybinės nuotaikos. Tačiau naujas okupantas pasirūpino jas vėl visu savo svoriu prislėgti. Vietoje nepriklausomybės, lietuviškai sąmonei buvo pakišta kažkokia neaiški "tinkama vieta naujoje Europoje". Pasisekimo apsvaiginti vokiečiai tą "tinkamą vietą" ėmė praktiškai gyvendinti brutaliu krašto grobimu ir priverstiniu kolonizavimu. Ir vėl imta su šaknimis rauti lietuvių politinė sąmonė, klaidinant mūsų gyventojų mases neaiškiomis būsimo laimėjimo perspektyvomis. Kas lauktų Lietuvos vokiečiams laimėjus — tapo pernelyg aišku.

Ir tuo sunkiu metu prasidėjo krašte darbas — siekiant atstatyti sveiką lietuvių politinę sąmonę. Visa nelegali lietuvių spauda, laisvoji mūsų spauda, kaip tam tikra politiniai atsparių židinių išraiška, iš esmės skiepijo tą pačią idėją, demaskuodama vokiečių propagandos klaidinimus.

Tuo tarpu įvykiai ritosi, kito jėgų svorio santykiai ir didėjo okupanto rūpesčiai. Nepriklausomybinė idėja, per pavojus ugdoma mūsų laisvosios spaudos, plito po kraštą. Ji pasiekė ir tuos gyventojų sluoksnius, kurie iš pradžių visų įvykių buvo lyg dezorientuoti. Ir ne tik pasiekė, bet įleido šaknis ir prigijo. Kaip konkretus tos idėjos, susijusios su okupantų žlugimo perspektyvomis, pasireiškimas — yra masinis, visą kraštą apėmęs, pasyvus pasipriešinimas okupantų mobilizacinėms užmačioms. Rezultatas pasirodė aiškus: okupantas savo klastingo glostymo taktiką pakeitė teroro ir grąsinimo priemonėmis, parodydamas savo tikrąjį veidą. Tačiau tas dar labiau parodė jo okupacinės politikos bankrotą ir davė progos dar labiau sustiprinti nepriklausomybės idėjos akciją, kuri savo kelyje jau turi išugdžiusi naujų kankinių būrelį. Įvairūs vokiečių propagandos manevrai pasirodė be rezultatų, lietuvių tik šypsenom tepalydimi.

Tokiu būdu nepriklausomybės siekimo kelyje jau yra sekmingai praeitas vienas didelis etapas. Gal ne taip ryškiai pastebimas etapas — bet užtat tuo reikšmingesnis etapas. Etapas, per kurį nepriklausomybinė idėja visų krašto gyventojų dvasioje tapo reali ir artima, tapo dvasinė tikrovė: jau dabar ji remiasi ne sentimentu, bet sąmoningu politinės raidos suvokimu. Tą labai svarbų etapą galima pavadinti psichologiniu laimėjimu.

Ir patys vokiečiai jau yra pastebėję tą didelės reikšmės politinės sąmonės pakilimą Lietuvoje. Tas žymu, be kita ko ir jų propagandoje. "Tinkama vieta" jau išnyko iš apyvartos. Dabar jie jau siekia įkalbėti, kad anglai ir amerikiečiai, būsimos taikos diktuotojai, yra "pardavę" Lietuvą ir kt. kaimyninius kraštus Maskvai; tuo būdu drumsčia politinę sąmonę tikisi savo tikslams pažvejoti. Tačiau... meluoti nėra lengva. Kad toks tvirtinimas yra neteisingas — jau pakankamai duomenų yra prisirinkę. Aiškindami apie tai, kad Rytų Europa "parduota" Sovietijai, jie kartu, norėdami pavaizduoti priešų silpnumą, rašo apie Sovietų ir anglo-amerikiečių nesutarimus — ir kaip tik dėl Rytų Europos kraštų bei projektuojamų federacijų. Bet jei dėl to nesutariama — tai reiškia tas ir nėra "parduotas."

Tačiau tas viskas — tie visi bauginimai savųjų egoistinių tikslų besiekiant — lietuvių atsistačiusios, politinės sąmonės yra tinkamai vertinami. Suprantame pavojus, žinome sunkumus, tačiau jau ir nesileidžiame vokiškoms pasakoms išmušami iš vėžių.

Pirmas nepriklausomybės idėjos akcijos etapas — mūsų laimėtas etapas — išugdė mumyse realų pasitikėjimą tuo, kad šio karo rezultatus lemiančios jėgos (anglai ir amerikiečiai) yra palankios būsimai Lietuvai. Yra pakankamai duomenų kad ir kiti tos kovos etapai kurie pradeda ryškėti, bus taip pat nugalėti.

Dešimties milijonų vertės lėktuvnešis, kuris dabar statomas, bus nupirktas karo bonais Amer. Legiono Seattle posto No. 1 ir bus pavadintas "Puget Sound".

Donaldson, Pa., atsikeršija už vieną savo sūnų, kapitoną Paul Bernd, japonų belaisvį, pirkdami bonų už daugiau nei dvigubai jų Penktosios Karo Paskolos 12,000 kvotos.

ŠELPIAMI NUKENTĖJUSIEJI NUO KARO

Eilė Vatikano valstybės sunkvežimių (trokų), kurie, vokiečiams okupavus Romą ir daugeliui civilių subėgus į Vatikano miestą, gabeno maistą, dabar pavesti sąjunginininkų karo vadovybei, kuri pristato maisto visam Romos miestui. Didieji sunkvežimiai pasiųsti parvežti pabėgusius nuo karo Romos gyventojus. (NCWC-Draugas)

Amerika padaro amerikiečius

Earl G. Harrison, Imigracijos ir Naturalizacijos Biuro komisijonierius, neseniai sakė svarbią prakalbą apie **"Mūsų ateivius — gyventojus" Socialio Darbo Tautinėj Konferencijoj, Clevelande.**

Čia paduosime tik svarbiausius punktus jo kalbos. Tarp kitko jis sakė:

"Jau per kiek laiko imigracijos skaičiai nedideli ir net žurnaluose rašoma apie "The Vanishing Alien". Mes Amerikoj mėgstame vartoti gražiai skambančius žodžius. Kai kurie jų yra labai reikšmingi ir kartais tik vienas žodis gali geriau paaiškinti ką, nors daug geriau, negu visos statistikos pasaulyje. Imkime žodį "ateivis". Nors daugelis žmonių žino, ką reiškia žodis "ateivis", bet kartais jis vartojamas pareiškimui neapykantos prieš svetimšalius. Bet mums, susirinkusiems, žodis "ateivis" reiškia "svetimšalį, kuris dar negijo Amerikos pilietybės".

"Visi tikėjo, kad karas išvystys visokią prieš svetimšalius neapykantą. Ypač tarpe tų žmonių, kurie paeina iš šalių, su kuriomis mes kariaujame. Bet visai kitaip įvyko. Socialė ir ekonominė diskriminacija prieš svetimšalius susilpnėjo. 1941 ir 1942 m. manėme, kad pasirodys visokių išdavikų, bet gyventojai pasiliko ištikimi šiai šaliai."

Nedaug ateivių suimta

"Svarbu tėmyti, kad mažiau negu 3,500 priešų ateivių suimti mūsų stovyklose. Gyventojų turime net 130,000,000. Jų tarpe randasi žmonės visų tautybių. Todėl tas yra stebėtinas faktas. Mes, amerikiečiai, įvertiname prisidėjimą mūsų ateivių, ne tik karo laukuose, bet ir gamyboje. Jeigu mes čia neturėtume tiek daug ateivių, kurie greitai pasisavino ir sekė mūsų gyvenimo būdą, tai tėvai milijonų amerikiečių, kurių dauguma garbingai nešioja mūsų šalies uniformą, — mūsų tauta nebūtų pasiekusi tą milžinišką militarinę stiprybę ir karo darbai nebūtų buvę taip greitai ir taip puikiai atlikti mūsų gamybos fronte. Tas tikrai nustebino mūsų alijantus ir dabar vykdina pergalėjimą priešo.

"Šios šalies ateivis pasiryžęs laimėti karą Jungt. Tautoms. Peržiūrėkime vardus bet kurio mūsų pulko, arba laikraščiuose sąrašus sužeistų arba žuvusių. Amerika padaro amerikiečius. Net ir tie ateiviai, kurie dar netapo piliečiais, širdyse tikri amerikiečiai. Certifikatai, kuriuos jie galutinai gauna, tik patikrina tą faktą.

Aną dieną Newarke italė atvyko į naturalizacijos teismą, kada teisėjas jau buvo baigęs visus kvotimus. Raštininkas jai pasakė "pervėlai atvykai". Ji jam parodė telegramą, kurį eidama į teismą gavo. Telegrama pranešė, kad jos sūnus žuvo Italijoj. Teisėjas tai išgirdęs paskubino naturalizavimą.

Praeitais keliais metais pasirodė daug naudingos literatūros apie mūsų svetimšalius. Daug rašoma apie įvairias tautas, jų kultūrą ir kontribucijas. Kada vaikai mūsų svetimšalių pradės rašyti, bus daugiau tokių knygų. Būtų gerai, jeigu mokiniai pradinėse ir aukštesnėse mokyklose bandytų suprasti mūsų ateivius, iš kur jie paeina ir t.t.

Neseniai tulas mokslininkas sakė: gerai būtų, jeigu mes turėtumėm amerikonizavimo mokyklose pamokinti amerikiečius apie svetimšalius.

Remkime kalbos ir istorijos klesas mūsų ateiviams. Beveik visos rytų valstijos turi tokių klesų, bet jų mažai randasi pietuose ir vakaruose.

Šiandien čia yra apie 3,600.000 ateivių: 1,623,600 vyrų ir 1,976,400 moterų. Beveik trečia dalis jų gyvena New Yorko valstijoj. Californijoj gyvena 352,100. Dideli skaičiai randasi Pennsylvanijoj, Massachusetts, Illinois, Michigan, Connecticut ir Ohio. **FLIS**

1922 metais netoli Panamos kanalo buvo pastebėtas banginis. Jis įplaukė į kanalą ir uždarė laivams kelią. Teko pavarto i kulkosvaidžius, kad banginį užmušus. Jam ištraukti iš kanalo reikėjo vartoti kranus didžiausiems sunkumams kilnoti. Jūrų gyvulys svėrė 100 tonų.

Garsusis Orin Tucker atvyksta su laivyno orkestra Dariaus-Girėno paminėjiman

LEIT. L. KLIKŪNAS KALBĖS APIE PACIFIKĄ

Rytoj, Sekmad., liepos 16 d., prie Dariaus ir Girėno Paminklo bus garsenybių kaip Leit. Orin Tucker su savo 50 asmenų orchestra iš Great Lakes. Orin Tucker yra buvęs labai garsus šokių orkestros vedėjas pirm įstojant į J. Valstybių Laivyną. Jojo orkestrą sudaro veteranai jūrininkai, kurie yra matę smarkių kovų Pacifiko lauke.

Orin Tucker yra garsus šokių orkestros vedėjas ir yra pagarsėjęs su tokiomis dainomis kaip "Oh, Johnny, Oh."

Leit. Leonardas Klikūnas dalyvauja

Kita žvaigždė šio paminėjimo bus lakūnas Leonardas Klikūnas, iš Marquette Park. **Leit. Klikūnas per praeitus mėnesius yra garbingai pasižymėjęs Europos karo lauke ir jis atvyksta prabilti** į susirinkusius prie Dariaus ir Girėno paminklo. **XXX.**

Dirbant

Theodore Maas, 69 metų, 5718 So. Christiana ave., dirbo užpakaliniame kieme ir jį ištiko širdies ataka.

Kalboje tauta pasako, kas ji esanti ir ko verta. Kalboje yra išdėta visa tautos prigimtis, istorija, būdo ypatybės, siela, dvasia. **(Jablonskis)**

PIRKITE KARO BONUS

TOBULINKITĖS LIETUVIŲ KALBOJE!
— Vartokite —
DR. JONO ŠTARKAUS
"Lietuvių Kalbos GRAMATIKA"
"Lietuvių Kalbos Gramatika" kainuoja $1.00
(Pridėkite 10c persiuntimui)
Šioji "Lietuvių Kalbos Gramatika" yra skiriama vien tik Amerikiečiams ir Dr. Starkus kaip tik supranta Amerikiečius, nes jam teko per keletą metų lėšyti Lietuvių kalbą kolegistams Marianapolis College, kurandasi Thompson, Conn.
Siųskit užsakymus sekančiai:
"DRAUGAS"
2334 So. Oakley Ave.
Chicago 8, Illinois

Kalba yra visų didysis tautos pasistatytas pamink-las. **(Jablonskis)**

JOS. F. BUDRIK, INC.
3241 S. Halsted St.
CHICAGO, 8, ILL.
Tel. CALumet 7237
★
Užlaikome didelę krautuvę Rakandų, Jewelry, Rekordų ir Radio Setų mūsų baltame name. Visi departmentai po vienu stogu.
Čia rasite didelį ir įvairų pasirinkimą viršnurodytų dalykų — už prieinamas kainas.
REIKALE PASINAUDOKIT
BUDRIKO RADIO VALANDOS:
WCFL, 1000 K., Nedėlios vakare — 9:30 P. M.
WHFC, 1450 K., Ketvergo vakare — 7:00 P. M.

NELAUKITE—
Rytoj Jau Gali Būti Pervėlu!
Jei norite užsitikrinti nuo ugnies, namus, baldus, automobilius, ar šiaip ką apdrausti, reikalaukite agento, arba brokerio, kad jis parūpintų jums polisą per mūsų kompaniją. Nelaimei ištikus, neturėsite jokių nemalonumų.
"Mes esame pirmaklasiai nariai Chicago Board of Underwriters"
O'MALLEY and McKAY, Inc.
222 W. Adams St. Kamb. 1548-54
Telefonas CENTRAL 5208
GENERALINIAI AGENTAI Šių Kompanijų:
COLUMBIA INSURANCE COMPANY
IMPERIAL ASSURANCE COMPANY
LUMBERMEN'S INSURANCE COMPANY
MASSACHUSETTS FIRE & MARINE INSURANCE CO.
MICHIGAN FIRE AND MARINE INSURANCE COMPANY
PHOENIX INDEMNITY COMPANY

GERKIT TIK GERĄ ALŲ, padarytą Chicagoj. Visi geria ir mėgsta **AMBROSIA Alų,** bet, prie to, išdirbėjai nusprendė padirbti dar geresnį alų, kurį užvardino **NECTAR.** Šis Alus yra pagamintas iš importuotų pirmos rūšies produktų.

LEO NORKUS, Jr.
DISTRIBUTOR
OF
Ambrosia & Nectar
BEERS
Urmo (wholesale) kainomis pristato į alines ir kitas įstaigas. Visuomet kreipkitės pas NORKŲ, kur gausite greitą ir teisingą patarnavimą.
2259 W. Cermak Rd. Tel. Monroe 0808

Švento Kazimiero Akademijos Rėmėjų Centro Šaunus Piknikas!

Įvyksta Sekmadienį, Liepos (July) 16tą dieną, 1944 metais

Prasidės įprastame laike ir tęsis iki . . . . . ?

Jei norite gražiai, linksmai ir maloniai laiką praleisti, tai nuoširdžiai kviečiame visus, o visus, atvykti į šį mūsų rengiamą vasarinį pikniką — patogioj vietoj!

Dan Ryan Woods - prie 87tos gatvės ir So. Western Ave.

Pastaba:- Atvykite į Grove No. 23, 24 ir 25

Šiuo jūsų atsilankymu į mūsų pikniką, jūs ne tik džiaugsmo iš to apturėsite, bet kartu ir paremsite Švento Kazimiero Seseles jų kilnioje darbuotėje.

Nuoširdžiai kviečiame atsilankyti . . . . PIKNIKO RENGĖJOS

RYTOJ

Svarbi programa Dariaus ir Girėno mirties sukakties paminėjimui

PAŽYMĖKIME TĄ SUKAKTĮ PIRKDAMI KARO BONUS

Rašo — **Nora Gugis**

Neturėtų būti nė vieno lietuvio Amerikoje, kuriam vardai Dariaus ir Girėno nereikštų kilnų idealą, narsumą ir pasišventimą to idealo vykdinimui. Chicagiečių širdyse šie du taurūs lietuviai turi ypatingai brangią vietą. Per eiles metų jiedu čionai gyveno, veikė, planavo ir dirbo, niekados, ir prie blogiausių aplinkybių, nenustodami vilties, jog savo tikslą atsieks, ir pirmieji padarys tą tuometę ilgą ir sunkią oro kelionę, nuskrisdami iš New Yorko tiesiog Kaunan.

Atsimenu, kaip prieš vienuolika metų susirinkome Chicago skraidyklos stotyje su šiais lakūnais atsisveikinti, išlydėti į pirmąjį jų ilgos oro kelionės žingsnį. **Matau, lyg tai būtų šiandien, kaip visi iš susirinkusiųjų** su gilia admiracija širdyje ir daugumas su truputį ašarotomis akimis spaudė jų rankas, linkėdami "happy landing". Matau, taipgi, su kokiu pasiryžimu, su kokia pakelta dvasia jiedu įlipo savo orlaivin, ir dar kartą pamoja mums sudiev. Jų Lituanica pradėjo padangėn kilti ir neužukus jos visai nesimatė. Juk atsiekimas jų užbrėžto tikslo atneš garbės Lietuvai ir lietuviams visur. Jų narsumas bus inspiracija kitiems jaunuoliams jų darbuose.

Mūsų sielose buvo šventė

Pagaliau atėjo diena jų kelionei ir per Atlantą. Ir kaip keistai, kad tai sutapo su kitu lietuviams svarbiu įvykiu. Tai buvo Lietuvių Diena Pasaulinėje Parodoj Chicagoje. Diena, kurioj Lietuvos balsas, jos kūryba dainos, žavėjo ne vien tik tą desėtkų tūkstančių minią parodos aikštėje susirinkusią be nesuskaitomų tūkstančių radio klausytojų visų Amerikoj ir skelbė. Tą dieną lietuvių dainos buvo pirmą kartą **transliuojamos pasauliui per nacionales radio stotis, kaip National Broadcasting Company ir Columbia Broadcasting System.** Tariant žodžiais anos puikios dainos, tą dieną visų mūsų sielose buvo šventė.

Bet ne ilgai teko džiaugtis šio sekmadienio pasisekimais. Po kelių valandų tos pačios radio bangos, kurios pasauliui nešė lietuvių dainos garsus, vėl tam pasauliui skelbė, kad nugalėję pavojingos kelionės sunkiausias kliūtis ir būdami tik už dviejų šimtų mylių nuo savo kelionės tikslo — Kauno — mūsų Darius ir Girėnas tragingai žuvo. Ta nelaimė palietė ir skaudino kiekvieno lietuvio širdį. Šie du jauni lietuviai paaukojo savo gyvastis, norėdami atnešti garbę Lietuvai ir lietuviams visur.

Įamžinti vardai

Jų šį didvyrišką žingsnį lietuviai įvairiais būdais įamžino. Vienas iš gražiausių ir tinkamiausių tokių gestų yra pastatymas paminklo Marquette Parke. Kitas įsteigimas Dariaus ir Girėno svetainės. Savo darbuotėje šis **Dariaus-Girėno postas visur ir visame tinkamoj aukštumoj išlaiko tuos vardus, kuriais jie puošė savo postą.**

Rytojaus iškilmės

Paminėjimui šių garbingųjų vyrų — Dariaus ir Girėno — mirties sukakties ir pagerbimui jų atminties, postas rengia svarbią programą ir įdomų paradą. Tai įvyks rytoj, liepos 16 d., prie Dariaus-Girėno paminklo Marquette Parke, lygiai antrą valandą popiet. Teisėjas John T. Zuris yra šio parengimo komisijos pirmininkas.

Auxiliary narės pardavinės karo bonus

Kaip visuose posto svarbiuose darbuose, taip ir šiame parengime, Moterų Auxiliary su mielu noru eina pagalbon. Šį kartą auxiliary narės, Marion Nares vadovaujamos, pardavinės Penktosios Karo Paskolos bonus.

Apie reikalą, pirkimą bonų, kiek tik kas išgali, nėra reikalo daug kalbėti. Lietuviai puikiai supranta savo pareigas visose karo pastangose ir niekas nuo tokių pareigų nesišalina.

Šia proga todėl darau tik **pranešimą, kad rytojaus parengime prie Dariaus-Girėno paminklo Marquette Parke bonai bus pardavinėjami**, nes, be abejonės, rasis daug tokių lietuvių, kurie norės pirkti boną, kad juo būtų atžymėtas šios reikšmingos sukakties paminėjimas. Bonai bus išrašyti tuojau ant vietos, tad pirkėjai juos gaus be jokio laukimo.

Todėl lietuviai dalyvaukite kuo skaitlingiausiai šiame Dariaus ir Girėno atminties pagerbimo parengime. Taipgi, **kurie tik išgalite**, būtinai nusipirkite tą dieną dar nors po vieną karo boną.

ŠV. TĖVO MEDALIS NCCW VADEI

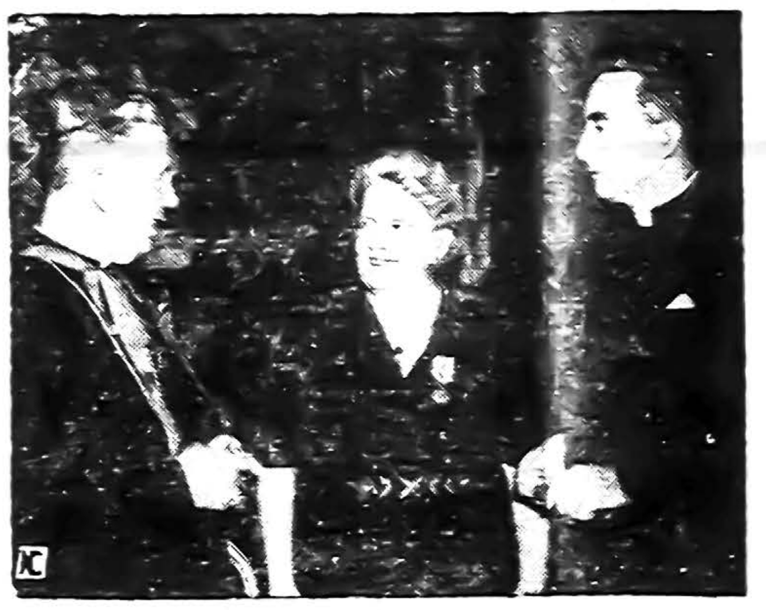

Harrisburgo, Pa., vyskupas George L. Leech, akivaizdoje prelato Michael J. Ready, įteikia Mrs. Robertai A. Angelo Šv. Tėvo atžymėjimą — "Pro Ecclesia" medalį. Ji yra viena veikliausių Amerikos katalikių moterų Harrisburgo diecezijoj. (NCWC-Draugas)

Iš Vargdienių Seserų Gildos susirinkimo

Liepos 11 d., Aušros Vartų parap. mokyklos salėj įvyko Vargdienių Seserų Gildos gražus ir skaitlingas susirinkimas. Susirinkime plačiai apkalbėtas piknikas, kuris įvyks liepos 30 d., Aušros Vartų parap. "Rūtos" darže, West Sidėj. Iš kolonijų raportų pasirodė, kad visos įgaliotos gildos narės stropiai rengiasi, gauna įvairių aukų piknikui. Komisija šiame susirinkime dar padidinta: virtuvėj — J. Ragauskienė, E. Gedvilienė, P. Kalnienė, Zalatorienė, Rimkienė, Pletienė; prie bingo — M. Petkienė, O. Jasparienė, M. Navickienė; prie saldainių — J. Jašinskienė ir Ona Rudminienė; prie "rūtų" darželio — P. Turskienė; ir prie baro — Sal. Balsiūtė Julija Pumputienė, A. Kilienė ir kitos.

Visos viršminėtos pikniko darbininkės malonėkite būti laiku savo pasiskirtose vietose liepos 30 d. 4 val. popiet.

Šiame susirinkime įsirašė du amžini nariai: **Ona Rudminienė su a. a. savo vyru Nikodemu Rudminu,** kurio metinės mirties sukaktuvės įvyks rugpiūčio 7 d., ir N. N. (vardo prašo neskelbti).

Abi šeimos sumokėjo šiame susirinkime po $100.00 Taip pat įsirašė ir dešimts nuolatinių narių. Nuoširdžiai ačiū kaip amžiniems namiams taip ir nuolatiniams.

Susirinkimas reiškė nuoširdžią padėką naujai finansų sekretorei, Salomėjai Balsiūtei, už parodytą trumpu laiku taip didelę veiklą, ir linkėjo, kad jinai nepailstų ir tęstų savo gražią darbuotę.

Taip pat džiaugiamės, kad nariai ir prieteliai jau grąžina dovanų knygutes liepos 30 dienos pikniko, ir laukiame ir visų kitų tai padaryti.

Šiame susirinkime pinigų įplaukė $211.00, kurie bus pasiųsti Nekalto Prasidėjimo Šv. P. Marijos seserims.

Vargdienių Seserų Gilda nutarė bendrai su Tėvų Marijonų Bendradarbių Draugija surengti Aušros Vartų parapijos naudai piknikėlį "Rūtos" darže, kaipo atsilyginimą už per metus naudojimą parapijos patalpų ir elektros šviesų. **Narys**

Sunaikino

Gaisras anksti praeitą ketvirtadienį sunaikino Edward A. Thiele garažą ir automobilį. Nelaimė įvyko 9556 So. Winchester ave.

Kalba yra žmonių minties padaras. Ji yra ir įrankis žmogaus mintims reikšti.

(Jablonskis)

WOLK STUDIO
1945 West 35th Street
The Noted Wedding Photographer for over 30 years
AIR CONDITIONED STUDIO FOR YOUR COMFORT
MOST MODERN COMPLETE ADVANCED PHOTOGRAPHY LOWEST POSSIBLE PRICES
PHONE LAFAYETTE 2813

NUVARGUSIOS DEGANČIOS NIEŽIANČIOS PRAKAITUOJANČIOS
KOJOS
Greita joms pagalba vienos minutės masažavimu su DEVINES OINTMENT. Tegul būtina alyva į DEVINES OINTMENT suminkština tuos kornus ir sutrinimus ir tuomet džiaugsitės patogumu ir be skausmo vaikščiojimu. Parduodamos su pinigų grąžinimo garancija pas jūsų vietos vaistininką arba pas — WIEBOLDTS-GOLDBLATT
DEVINE OINTMENT
Nesutepantis — Nenudažantis
800 N. Clark St., City
SUPERIOR 1462.

JEI KAM REIKALINGI PINIGAI
DUODAM PASKOLAS
Ant Pirmų Morgičių
UŽ MAŽESNĮ NUOŠIMTĮ — BE KOMIŠINO
PATARNAVIMAS GREITAS IR TEISINGAS
UNDER U. S. GOVERNMENT SUPERVISION

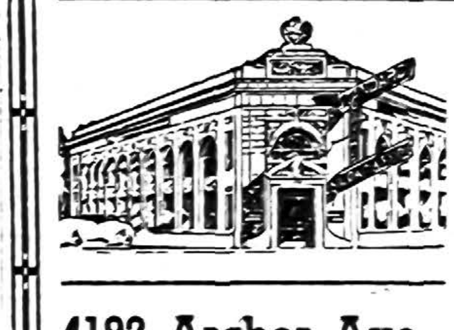

STANDARD FEDERAL SAVINGS AND LOAN ASSOCIATION OF CHICAGO
4192 Archer Ave. Virginia 1141
JUSTIN MACKIEWICH, Pres. and Mgr.

NATURALE IŠVAIZDA
Naujų VELVATONE DANTŲ PLEITŲ

VARTOJAMAS NAUJAS PLASTIC MATERIOLAS NATURALĖS GUM SPALVOS DANTŲ PLEITOMS
NAUJOS RŪŠIES **Velvatone** DANTŲ PLEITOS
$12.50
IKI $39.50 UŽ KIEKVIENĄ
Nesisiuoda. Be skonio. Naturalės spalvos. Neblanka. Visoj šaly žinomos dantų pleitos. Permatomos crystal clear pleitos. Plonkenos sunkumo, sanitarės. Patenkinimas garantuotas. Materiolas labai panašus į gamtinį. Vienos dienos taisymo patarnavimas. Apskaičiavimas veltui.
Darome pleitas įspaustas ir gautas tik iš laisniuotų dentistų
HEJNA BROS.
DENTAL PLATE CO.
1724 S. Ashland 2nd Fl. Mon. 9251
Atdara nuo 9 iki 8, šeštad. nuo 9 iki 4. KALBAME LIETUVIŠKAI
3945 W. 26th St. 2nd Fl. Law. 2908
30 N. Dearborn Rm. 806, Sta. 9649
Vidurmiestis vai. 9—4 Antradienį ir ketvirtadienį nuo 9 iki 7

Nauji! Fluorescent! DIRBTINIAI DANTYS $12.50 to $97.50
PATENKINIMAS ARBA PINIGAI GRĄŽINAMI
PASAULIO DIDŽIAUSI DANTŲ IŠDIRBĖJAI

Greit Taisom
60- DIENŲ GARANCIJA
Dirbam pleitas, kurių ispaudimai gauti tik nuo laisnuotų dentistų.
KREDITAS Jei Reikia
ATVYKIT ŠIANDIE
PASTABA Reikalaukit tikros "FIT-RITE" rūšies tik mūsų padarytos
Matykit mus pirm 7
PATOGIOS VIETOS
4831 Irving Pk. Rd.
4731 N. Broadway
404 E. 47th Street
6447 S. Halsted St.
202 S. State Street
AAA DENTAL LABORATORIES, Inc.
Main Office: 1555 MILWAUKEE AVENUE
100,000 Patenkintų Kostumerių Negali Klysti.
ARČIAUSIA VIETA — 6447 S. HALSTED ST.

PENKIOLIKA (15) METŲ SUKAKTUVIŲ
IŠPARDAVIMAS
25% Nuolaida Ant Visų Prieš-karę Padirbtų Daiktų!

Mūsų pačių padirbti gražūs PARLOR SETAI — su springsais, arba jūsų senas setas ar matrasas perdirbtas ir padarytas kaip naujas

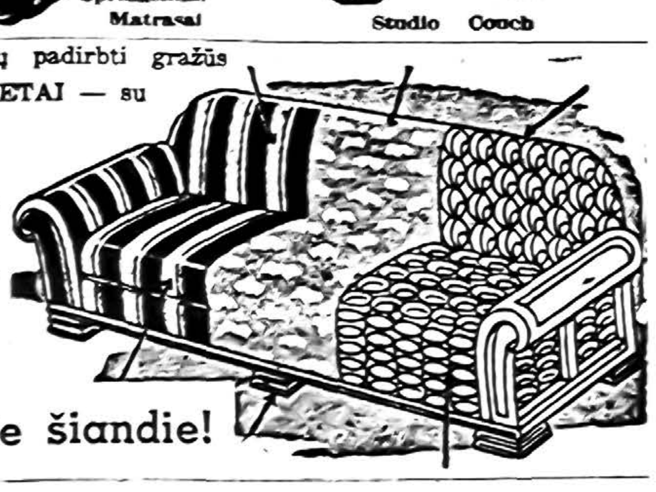

Ateikite šiandie!
Telefonas SEELEY 8760
ROOSEVELT FURNITURE COMPANY
2310 WEST ROOSEVELT ROAD

PASINAUDOKITE ŠIA PROGA!
APSIRŪPINKITE
MALDAKNYGĖMIS
"DIDYSIS RAMYBĖS ŠALTINIS" $3.50
Išleido ir surinko Kun. Pranciškus M. Juras
"MALDŲ ŠALTINIS" $3.00
Sutvarkė ir išleido Kun. P. J. Juškaitis
"MALDŲ RINKINĖLIS" $1.50
Sudarė ir išleido Kun. Dr. J. Končius
"MALDAKNYGĖ" (Bažnytinių Pamaldų Vadovėlis)
Su uodiniais viršeliais $1.25
Su kietais drobulės viršeliais .... .50
"ŠVENTOS ONOS NOVENA" .... .10
Labai praktiška knygelė Šv. Onos gerbėjams
Užsakymus šiuo adresu siųskite:
"DRAUGAS"
2334 S. Oakley Ave. Chicago 8, Ill.

Aplink mus

× **Antanas Moneika**, kuris dirba Labdarių ūkyje, per "Draugo" pikniką praeitą sekmadienį tapo amžinas "Draugo" narys ir gaus laikraštį iki gyvos galvos.

× **S. Valonienė**, sesutė a. a. motinos Marijos, šiomis dienomis baigia sveikti Šv. Kryžiaus ligoninėje po labai staigios atakos. Ji džiaugiasi, kad gavo net du laiškus nuo savo sūnaus Edmundo, kuris yra nelaisvėje Vokietijoje.

× **Rytoj popiet** (2 val.) prie Dariaus ir Girėno paminklo Marquette parke bus didelės iškilmės — paminėjimas Dariaus ir Girėno tragiško žuvimo. Visi kviečiami atsilankyti. Iškilmėse bus daug žymių svečių.

× **Kun. Jonui Jančiui**, Tėvų Marijonų provincijolui; **kun. J. Vaškui**, Marianapolio kolegijos rektoriui; **kun. A. Jagminui**, Tėvų Marijonų seminarijos rektoriui; ir kariuomenės kapelionams **kun. J. Vosyliui ir kun. A. Švedui** šiandie sueina dešimts metų, kaip gavo kunigystės šventimus.

× **Albina Poškienė**, dr. J. P. Poškos žmona, kuriai Šv. Kryžiaus ligoninėj padaryta sekminga operacija, jau parvežta namo ir palaipsniui eina geryn. Linkime jai greit pasveikti, kad vėl galėtų bendradarbiauti mūs laikraščiuose ir dalyvauti visuomeniniam veikime.

× **Lt. Lawrence A. Lauraitis**, daktaro A. R. Lauraičio sūnus, kurs šiuo metu randasi Boco Chica, Cal., Laivyno Departamento apdovanotas oro medaliu. Už 50 mylių nuo kranto jis su lėktuvu nusileido į jūrą ir išgelbėjo katastrofos ištikusius jūrininkus.

× **Apie lt. Oną Bernataitytę**, kuri rytoj dalyvaus Dariaus-Girėno metinių paminėjime, šiandie dedama platesnį aprašymą. Šia proga reikia pažymėti, kad ji yra giminė kun. dr. J. Vaško, MIC., Marianapolio kolegijos rektoriaus. Amerikoj iš moterų ji skaitoma vienatinė herojus. Lowell Thomas išleistoje knygoje "These men shall not die", tarp visų Amerikos šio karo herojų įdėtas tik jos atvaizdas ir aprašymas.

PREZIDENTO CITACIJA KATALIKIŠKOMS MOKYKLOMS

Amerikos katalikiškos mokyklos pastarojo meto mokslo laikotarpiu tiek pasidarbavo karo pastangoms, kad surinko $100,000,000 bonais ir ženkleliais. Laverne McCauley, studentė iš Indianapolis, Ind., per radio tinklą skaito prezidento citaciją, kurios kopijos bus iškabinėtos visose mokyklose. Šale jos įteikęs brigados generolas F. W. Evans. (NCWC)

× **Kontraktoriaus Alfonso Dambrausko** duktė Lilia Dorothy ištekėjo už lakūno leitenanto Ralph Joseph Misinaus, San Francisco, Cal. Jaunoji yra Illinois universiteto studentė.

× **Pvt. A. J. Rumša**, townoflakietis, iš Prancūzijos rašo, kad ten Amerikos kareivių moralė gera, nežiūrint to, jog kartais priseina būti dešimts ir daugiau dienų nesipraušus ir nesiskutus barzdos, ilgoką laiką išbūti "lapės urve", kurios yra gera apsauga nuo priešo kulkų, ir jaustis tikro pasigerėjimo gavus šilto valgio. Kaip sakoma, karas nėra piknikas.

× **Povilui Petrimui**, žymiam Cicero lietuvių biznieriui, šiandie suėjo 50 m. amžiaus ir 20 metų vedybinio gyvenimo. Šios sukaktys iškilo aikštėn praeitą trečiadienį Vardinių klūbo suruoštame jam surpryze, jubiliato bute. Pokylyje dalyvavo kleb. kun. I. Albavičius, kun. J. Grinius, Šv. Mykolo par. kleb. kun. P. Gasiūnas ir apie 30 svečių ir Cicero ir apylinkės. Jubiliatui ir jo šauniai žmonai supinta daug linkėjimų, o klūbas dar ir apdovanojo.

Moterų Sąjungos Chicago apskr. eilinis susirinkimas įvyksta šį trečiadienį, liepos 19 d. 7:30 val. vak. Dievo Apvaizdos parap. mokyklos kambary, 18th ir Union gatvių. Prašome visų delegačių laiku suvažiuoti. Pirmininkė

NACIAI BUS NUBAUSTI UŽ ŽUDYNES: HULL

WASHINGTON, liepos 14. —Valstybės sekr. Hull sakė naciai autoritetai, kurie atliko masinius žudymus Vengrijoj ir Graikijoj, bus po karo baudžiami be pasigailėjimo. Savo pareiškime, Hull pasmerkė nacius už žydų žudymą Vengrijoje ir Distomo kaimo sunaikinimą Graikijoje.

Mirė

LOS ANGELES. — Sesuo Anna de Sales Power mirė Los Angeles. Ji buvo veteranė misijonorė tarp indijonų pietvakariuose. Ji buvo seniausia Šv. Juozapo seserų narė, vakarų provincijoje. Ji buvo gimusi prieš 85 metus ir kaipo vienuolė gyveno 67 metus.

Palaiminti santaiką darantieji, nes jie Dievo sūnumis vadinsis. (Mat. V, 9).

PADĖKONĖ

A. A.

PAULINA RIMKIENĖ

kuri mirė Liepos [illegible], 1944m. ir tapo palaidota Liepos [illegible], o dabar ilsis Šv. Kazimiero kapinėse amžinai nutilus ir negalėdama atidėkoti tiems, kurie suteikė jai paskutinį patarnavimą ir nulydėjo ją į tą neišvengiamą amžinybės vietą.

Mes atmindami ir apgailėdami jos prasišalinimą iš mūsų tarpo dėkojame mūsų dvasiškiems tėveliams Šv. Jurgio parapijos, kurie atlaikė įspūdingas pamaldas už velionės sielą, o Kun. Pr. Lukošiui dėkojame už atlaikytas laidotuvių pamaldas kapinėse.

Tariame nuoširdų ačiū Prof. A. Pociui, taipgi Šv. Mišių ir gėlių aukotojams.

Dėkojame graboriui Antanui M. Phillips už mandagų patarnavimą.

Dėkojame grabnešiams ir Šv. Jurgio parap. Moterų Choro [illegible]. Ačiū jums ir už gražų giedojimą. [illegible] dėkojame visiems, kurie paguodė mus nuliūdimo valandoje ir visiems dalyvavusiems laidotuvėse žmonėms. O tau, mylimoji Paulina, linkime ilsėtis Visagalio Viešpaties globoje.

Nuliūdę lieka: Vyras, Duktė, Sūnai ir kitos Giminės.

A. A.

DOMINIKAS STONIS

Gyveno [illegible]

Mirė Liepos [illegible] 7:45 [illegible] metų amžiaus.

Gimęs Lietuvoje. Kilo iš Tauragės apskr. [illegible] parapijos. [illegible] Amerikoje išgyveno [illegible] metus.

Paliko dideliame nuliūdime moterį Julijoną (po tėvais Bartkaitė), sūnų [illegible], dukterį [illegible] Oną Finnegan ir žentą Jonų, ir Marijoną Nevers ir žentą Edward, 4 anūkus, švogerį Aleksandrą Bartkų ir daug kitų giminių, draugų ir pažįstamų.

Kūnas pašarvotas koplyčioj, 7705 S. Cottage Grove Ave.

Laidotuvės įvyks [illegible] liepos 17d. Iš koplyčios [illegible] val. ryto bus atlydėtas į Šv. Jurgio parap. bažnyčią, kurioj įvyks gedulingos pamaldos už velionio sielą. Po pamaldų bus nulydėtas į Šv. Kazimiero kapines.

Nuoširdžiai kviečiame visus gimines, draugus ir pažįstamus dalyvauti šiose laidotuvėse.

Nuliūdę: Moteris, Sūnus, Dukterys, Žentai, Anūkai, Švogeris ir visos kitos Giminės.

Laidotuvių direktorius Antanas M. Phillips, tel. YARds 4908.

PADĖKONĖ

A. A.

JONAS DAUNORAS

kuris mirė Birželio [illegible] ir tapo palaidotas Birželio 29d., o dabar ilsis Šv. Kazimiero kapinėse amžinai nutilęs ir negalėdamas atidėkoti tiems, kurie suteikė jam paskutinį patarnavimą ir palydėjo jį į tą neišvengiamą amžinybės vietą.

Mes, atmindami ir apgailėdami tą jo prasišalinimą iš mūsų tarpo, dėkojame mūsų dvasiškiems tėveliams — Kunigams J. Stankui, S. Valuckiui, ir Vytautui Mykolaičiui, kurie atlaikė įspūdingas pamaldas už jo sielą; o Kun. J. Stankui dėkojame už pritaikintą pamokslą pasakyta ta proga. Be to, dėkojame ir Kun. J. Dambrauskui, M.I.C., už pasimeldimą per šermenis. Toliau tariame ačiū visiems, kurie priėmė Šv. Komuniją laidotuvinių pamaldų laike.

Taipgi dėkojame visiems, kurie sudėjo didelį dvasišką bukietą iš 60 šv. Mišių, ir kartu dėkojame gėlių aukotojams.

Dėkojame grab. J. Liulevičiui, kuris savo geru ir mandagiu patarnavimu garbingai nulydėjo jį į amžinastį, o mums palengvino perkęsti nuliūdimą ir rūpesčius. Dėkojame grabnešiams ir visiems, kurie paguodė mus nuliūdimo laike ir pagalios, dėkojame visiems dalyvavusiems laidotuvėse žmonėms; o tau, mylimas sūnau, linkime amžinai ilsėti Visagalio ir Gailestingo Dievo globoje.

Nuliūdę: **Motina Petronėlė, Tėvas Povilas, Tetos, Giminės.**

GARY, INDIANA LAIDOTUVIŲ ĮSTAIGA
PRUZIN FUNERAL HOME
Geriausias patarnavimas — Moteris patarnauja.
PHONE 9000 1117 ROOSEVELT STREET

PACHANKIS PAMINKLAI
PETER TROOST MONUMENT COMPANY
(Įsteigta 1889 m.)

Meniški, Vertingi PAMINKLAI MAUZOLEJAI ŽENKLAI

Štai Mumis Pasitikėjimo Rekordas:
Ši Firma virš 50 m. Tos Pačios Šeimos Rankose!

PERSONALIZED MEMORIALS AT NO ADDITIONAL COST!
PARTICULAR PEOPLE PREFER PACHANKIS PRODUCTIONS
DISTRIBUTORS OF THE FAMOUS MONTELLO GRANITE
Most Beautiful—Most Enduring—Strongest—Best In The World.
BUY U. S. WAR BONDS WITH THE SAVINGS
KREIPKITĖS PRIE —
JOHN W. PACHANKIS
— THE LITHUANIAN MONUMENT MAN —
Member of the Lithuanian Chamber of Commerce
MODERNI Išvidinė PARODA: 4535 W. Washington Blvd. Tel. ESTebrook 3645
REZIDENCIJA: 5919 South Troy Street Tel. REPublic 4298
VALANDOS: Kasdien 9-9 v. vak.; Šeštad. ir Sekm. 9-6 val.

NULIŪDIMO VALANDOJE
Kreipkitės į —
ANTHONY B. PETKUS
LAIDOTUVIŲ DIREKTORIUS
DVI MODERNIŠKOS KOPLYČIOS JŪSŲ PATOGUMUI:
1410 South 50th Avenue, Cicero
Telefonas CICERO 2109
6812 So. Western Ave., Chicago
Telefonas GROvehill 0142
Mūsų patarnavimas yra greitas, mandagus ir Jūsų finansiškam stoviui prieinamas.

KREIPKITĖS PRIE MUS TIESIOG IR SUTAUPYKIT AGENTŲ KOMISĄ.
SUVIRŠ 200 PAMINKLŲ RANDASI PAS MUS JUSŲ PASIRINKIMUI.
Geriausio Materiolo ir Darbo.
Mūsų MENO ŠEDEVRAI pridavė daugeliui mūsų Lietuviams klientams pilną patenkinimą.
Didysis Ofisas ir Dirbtuvė:
VENETIAN MONUMENT CO.
Štai vienas iš mūsų gražių paminklinių produktų.
DIDYSIS Ofisas ir Dirbtuvė: 527 N. WESTERN AVE.
(Netoli Grand Ave.)
PHONE: SEELEY 6103

SENIAUSIOS IR MODERNIŠKIAUSIOS
LAIDOTUVIŲ ĮSTAIGOS
John F. Eudeikis
LAIDOTUVIŲ DIREKTORIUS
AMBULANCE DIENĄ IR NAKTĮ

4605-07 S. Hermitage Avenue
Yards 1741-2
4330-34 S. California Avenue
Lafayette 0727
Koplyčios VELTUI Visose Chicagos Dalyse

Radio Programai WGES (1390 k.) Pirmadieniais ir Ketvirtad. 8 val. vak.

NARIAI Chicagos Lietuvių Laidotuvių Direktorių Asociacijos.

AMBULANCE Patarnavimas Dieną ir Naktį
Mes Turime Koplyčias Visose Miesto Dalyse

ANTANAS M. PHILLIPS	3307 LITUANICA AVE.	Phone YARDS 4908
J. LIULEVIČIUS	4348 SO. CALIFORNIA AVE.	Phone LAF. 3572
P. J. RIDIKAS	3354 SO. HALSTED ST.; 710 W. 18th STREET	Telephone YARDS 1419
I. J. ZOLP	1646 WEST 46th ST.	Phone YARDS 0781
MAŽEIKA EVANAUSKAS	3319 LITUANICA AVE.	Phone YARDS 1138—39
LACHAWICZ IR SUNAI	2314 WEST 23rd PLACE; 10756 S. MICHIGAN AVE.	Phones: CANAL 2515, COMMODORE 5765, PULLMAN 1270
L. BUKAUSKAS	10821 SO. MICHIGAN AVE.	Phone PULLMAN 9661

PASKOLOS DAROMOS ANT PIRMŲ MORGIČIŲ!

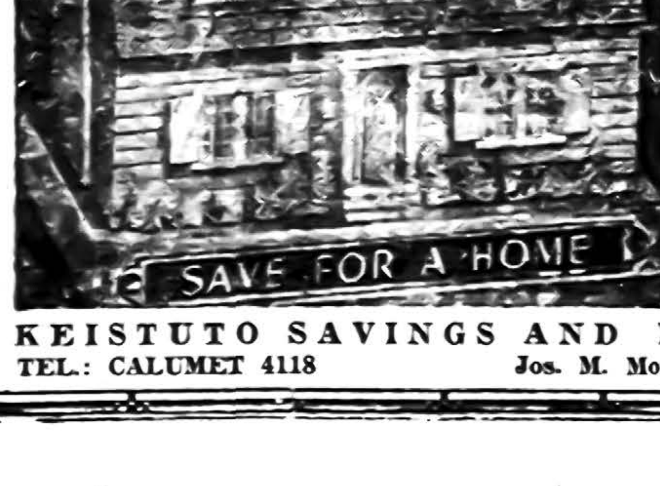

Statybai, Remontavimui, Refinansavimui— ANT LENGVŲ MĖNESINIŲ IŠMOKĖJIMŲ!
Panaudokite Progą Dabartinėms Žemoms Nuošimčio Ratoms.
TAPKITE FINANSINIAI NEPRIKLAUSOMI!
TAUPYKITE mūsų įstaigoje. Jūsų indėliai rūpestingai globojami ir iki $5,000.00 apdrausti per Federal Savings and Loan Insurance Corporation. Jūsų pinigai bus greitai išmokami jums ant pareikalavimo.
SENIAUSIA IR ŽYMIAUSIA LIETUVIŲ FINANSINĖ ĮSTAIGA.
— 47 Metai Sekmingo Patarnavimo! —
KEISTUTO SAVINGS AND LOAN ASSOCIATION
TEL.: CALUMET 4118 Jos. M. Mozeris, Sec'y. 3226 SO. HALSTED ST.

VISŲ ŠVENTŲ PARAPIJOS, - ROSELAND,

VASARINIS PIKNIKAS

Sekmadienį, Liepos (July) 16 d., 1944 m.

GRAŽIAME VYTAUTO DARŽE

(115-tos Gatvės, tarp Cicero Ave. ir Pulaski Rd.)

Bus Duodama $100.00 Dovanomis!

Nuoširdžiai kviečiame visus ir iš visur dalyvauti —

Kviečia Visus: KLEB. KUN. J. ŠAULINSKAS IR KOMITETAS

Pasižymėjusi lietuvaitė

Lt. Ann Bernatitus paskirta į laivyno ligoninę, Great Lakes

LT. ANN BERNATITUS YRA LAIVYNO GAILESTINGOJI SESUTĖ. JI YRA DIRBUSI PILIPINŲ SALOSE. GERA KATALIKĖ IR LIETUVAITĖ.

Lt. (j. g.) Ann Bernatitus, lietuvaitė nursė, kilusi iš Exeter, Pa., buvo paskirta į Great Lakes Naval Training Center, laivyno ligoninę, kaipo lt. Gertrude Arnest padėjėja. Ji pareigas pradėjo eiti pirmadienį, liepos 10 dieną.

[Official U. S. Navy Photo.]

Lt. Ann Bernatitus (Bernataitytė), žymi lietuvaitė, laivyno nursė

* * *

Lt. Bernatitus yra pasižymėjusi nursė (gailestingoji sesutė), kuri yra turėjusi karo lauke daug pergyvenimų, besirūpindama sužeistaisiais kariais. Ji yra dirbusi Pilipinų salose, kovos lauke, už savo darbus yra gavusi Legion of Merit ir Presidential unit pasižymėjimus.

* * *

UŽPUOLUS JAPONAMS

Tada ensign, lt. Bernatitus dirbo laivyno ligoninėje, Canacao, P. I., pusantrų metų prieš užpuolus japonams Pearl Harbor. Japonų ugnis sukelta gruodžio mėnesį vertė evakuoti įstaigos štabą ir ligonius į Manilą. Lt. Bernatitus tapo narė penkių asmenų, kurie dirbo tymui, įskaitant du gydytojus ir du corpsmen, priskirtus armijos pareigoms. Jų vienetas buvo iškeltas į Bataan, Kalėdų išvakarėse. Kai fronto linijos išsitęsė mėnesį vėliau, vienetas išsikėlė į pusiasalį, į ligoninę No. 1, kuri buvo bombarduota du kartus, kovo mėnesį ir vėl balandžio mėnesį.

* * *

KELIONĖ SUBMARINU

Miss Bernatitus ir tymas apleido Bataan prieš dvi dienas Bataan salai kritus, išsikėlė į Corregidor, ir šią vietą paliko taip pat prieš dvi dienas, kai ši sala pateko priešui.

Išvykimas buvo įvykdytas submarinu į Fremanthe, Australijoje. Lt. Bernatitus, vienintelė laivyno nursė pasprukusi iš Pilipinų, praleido 17 dienų submarine, kuris buvo pakilęs į paviršių tik vieną naktį. Jos draugai buvo 11 armijos nursių (viena iš jų capt. Ruth Straub, dabar yra pagelbininkė nursių viršininkės, Vaughan general ligoninėje, Hines), jūrininko žmona, šeši armijos pulkininkai ir šeši laivyno ofcieriai.

* * *

PRIEŠ DU METUS ATVYKO AMERIKON

Lt. Bernatitus yra jauna ir blondinė, turi daug pergyvenimų iš karo frontų, ji atvyko į Jungtines Amerikos Valstybes iš Australijos prieš du metus. Ji tarnavo metus medikaliniame centre, Washington, D. C., kaipo nursių viršininkė, sergančių oficierių skyriuje, ir paskui buvo nursių viršininkė dispensary 8-tojo laivyno distrikto štabe, New Orleans, La., prieš atvykstant į Great Lakes.

Miss Bernatitus nori vykti vėl į užjūrį, dabar į Angliją, kur jos sesuo 1st Lt. Alberta Bernatitus yra kaipo armijos nursė (gailestingoji sesutė).

Miss Bernatitus yra gera katalikė ir susipratusi lietuvaitė. Ji priklauso prie Amerikos lietuvių katalikų susivienijimo.

Kai susidūrė

Vienas liko užmuštas ir keturi sužeisti praeitą ketvirtadienį, kai automobilis susidūrė su troku, 59-toje gatvėje ir Springfield ave.

Kas Girdėt Chicagoje?

Fred Dalbke, 43 metų, pirmojo pasaulinio karo veteranas, mirė praeitą ketvirtadienį Hines ligoninėje nuo perdaug paėmimo miltelių miegui. Jis miego miltelius paėmė savo kambaryje, Sears-Roebuck YMCA, 3210 Arthington str.

Daugiau atsargos

Anthony Sulla, 7 metų, 1018 Blue Island ave., netikėtai įšovė sau į kairę ranką praeito ketvirtadienio vakare, kai naudojo savo tėvo revolverį žaidžiant "cowboys ir indijonus" su savo broliu Frank Jr., 8 metų, jų name. Jis buvo nugabentas į ligoninę.

7 dėžės

Iš John Zoboli krautuvės, 7 W. Division, buvo pavogta septynios dėžės whisky ir $30.

Įsilaužė

Vagys įsilaužė į Mrs. Ella Erickson aparptamentą, 1810 Lincoln Park, pavogė du laikrodžius ir $60.

Gaisras

Sakoma, kad ugnis sukėlė tarp $3.000 ir $5.000 nuostolių praeitą ketvirtadienį, kai kilo gaisras Oscar Mayer ir Co. sandėlyje, 1241 Sedgwick str.

Trokas sužeidė

Kai troko duris netikėtai atsidarė, Miss Gloria Labadie, 22 metų, 4069 Oakland Crescent str., buvo įpiauta ir nubraižyta, stovint saugioje salelėje, Cottage Grove ave. Policija pranešė praeitą penktadienį.

KLAUSYKITE—

VĖLIAUSIŲ ŽINIŲ - PRANEŠIMŲ - MUZIKOS - DAINŲ

Per Mėgiamiausią Šeimininkių

SOPHIE BARCUS RYTINĘ RADIO PROGRAMA

Iš Radio Stoties

W. G. E. S. — 1390 Kilocycles

KAS RYTĄ:—Nuo 8:45 iki 9:15, išskiriant Sekmad.

Taipgi Pasiklausykit Populiaraus

VAKARUŠKININKŲ PROGRAMO, VAIDINANT "TAČKŪNŲ" ŠEIMĄ ir Jų Kaimynus

Kas PIRMADIENIO VAKARĄ Nuo 7 iki 8 val. vak.

DEŠIMTS DIENŲ IŠBUVO POŽEMYJE

Henry Light iš Monterey, Mo., laiko savo šunelį, kuris, besivydamas ūdrą įlindo į gilų urvą ir, žemei užgriuvus, negalėjo išlysti. Susirinkę kaimynai dienomis ir naktimis dirbo, kol dvidešimts pėdų storumo uolą pramušė ir išvadavo šunelį. (Acme-Draugas telephoto)

Pažvelgus į gyvenimą

Vengė šunies kelyje, žuvo tėvas

ELKHORN, Wis. — Edward Lulloff, 85 metų, iš Fond du Lac, Wis., buvo užmuštas liepos 13 dieną, kai automobilis, vairuojamas jo sūnaus Bullard Lulloff, Lake Benlah, Wis., paliko kelią kalnelyje, pietuose nuo East Troy. Automobilis nušoko 70 pėdų ir atsimušė į medį. Ed. Coner, 38 metų, automobilio keleivis, buvo sunkiai sužeistas. Bullard Lulloff buvo lengvai sužeistas. Nelaimė įvyko, kai vairuotojas stengės išvengti šunies suvažinėjimo kelyje.

Iš penkto aukšto

NEW YORK. — Prieš pat įšokimą į mirtį iš penkto aukšto apartamento Mario Isaldi, 57 metų, į kaimyno vaiką suriko: "Jonai, pasitrauk iš kelio". John Casulis, 13 metų, pašoko į saugią vietą. Isaldi staigiai užsimušė. Mrs. Isaldi pareiškė policijai, kad jos vyras kentėjo skausmus nuo rankos užsikrėtimo. Ši tragedija įvyko liepos 13 dieną.

Įvairios...Įdomios .... ŽINIOS

Kaip cab vairuotojas sučiupo plėšiką

Andy Halderson, 538 Grant pl., Checker Cab vairuotojas, apgavo ir sučiupo holdapo vyrą praeitą ketvirtadienį. Kai keleivis buvo vežamas į 700 bloką Rush gatvėje, jis pridėjo ranką prie kišenės ir pasakė: "Atiduok man savo pinigus". Halderson greitai sugalvojo. Jis padavė vieną dolerį ir kitus pinigus numetė ant grindų. Kai keleivis pasilenkė į priešakinę sėdynę paimti pinigų, Halderson sudavė jam ir perbloškė. Chicago ave. policija pasakė, kad kalinys yra "Doc" William Baker, 22 metų, iš Greenville, Tex., negarbingai paleistas iš armijos.

Šoko, mirtį sutiko po troko ratais

Mrs. Hazel Noble, 24 metų, divorsuota, tapo užmušta praeitą ketvirtadienį, kai ji iššoko iš troko, kuriame ji važiavo ir ją pervažiavo užpakaliniai ratai, 21st ave. ir Burns ditch, netoli Gary, Ind. Ji gyveno 2640 Oklahoma str., East Gary. Steve Patz, 30 metų, vairuotojas, pasakė Gary policijai, kad Mrs. Noble iššoko iš jo troko, kai jie susiginčijo. Jis nepasakė ginčo pobudžio. Patz pasakė, kad jis gyveno tuo pačiu adresu, kaip ir Mrs. Noble.

Vagis įspėjo

INDIANAPOLIS. — Mrs. Aba Stephenson buvo įspėta vagies. Ji rado raštelį liepos 13 dieną, kai atsikėlė. Raštelyje parašyta:

"Visuomet laikyk duris užrakintas. Man reikia pinigų. Grąžinsiu. Atsiprašau."

Dvidešimt penki doleriai buvo dingę.

Atvyko

Rio de Janeiro. — Mme Chiang Kai-shek, žmona Kinijos vado, atvyko lėktuvu liepos 13 dieną į Braziliją. Ji čia pasiliks keletą savaičių poilsio reiaklu ir atlankys aukštuosius valdžios pareigūnus.

Gary mayoras Finerty padėjo išgelbėti du asmenis iš Michigan ežero.

Iš šeimų gyvenimo

"Našlaitis" kareivis sutiko motiną po šešiolikos metų

ATPAŽINIMAS ĮVYKO CHICAGOJE; TĖVAS PALIKO NAMUS, PASIĖMĖ VAIKĄ

Jaunas kareivis, kuris vaikystės dienose buvo nugabentas į našlaityną, pareitą ketvirtadienį grįžo į namus ir apkabino savo motiną, kuri nebuvo mačiusi jo per šešioliką metų.

Kareivis pvt. Christos Stathatos, 22 metų, atvyko į La Salle str. stotį Chicagoje iš New Yorko praeito ketvirtadienio ryte. Jo laukė motina Mrs. Athena Passiales, 42 metų, ir jo sesutė Agnie Stathatos, 18 metų.

Mrs. Passiales akyse buvo ašaros, ji negalėjo pažinti savo sūnaus tarp uniformuotų vyrų kol vienas kareivis sušnibždėjo: "Motina".

PARSIVEDĖ Į SAVO NAMUS

Pažintis buvo atnaujinta per ašaras ir džiaugsmą. Paskui motina ir duktė naują atrastą sūnų ir brolį nusigabeno į savo namus, 623 So. Halsted str.

Tai buvo tie patys namai, kuriuos Cristos paliko prieš 16 metų, kai tėvas Jerry išsivedė vaiką, sakydamas savo žmonai, kad eina nupirkti mažajam vaikui naujų batų porą.

Jis niekada negrįžo ir išbuvo iki praeito gegužės mėnesio, kai Agnie parašė į veteranų administsaciją Washingtone, kad motina sužinojusi, kad jos sūnus dar gyvas ir randasi armijos oro stovykloje, Grand Island, Neb.

PRISIMINĖ NAŠLAITYNĄ

Christos anksti buvo nugabentas į našlaityną Brooklyne savo tėvo, kuris atidarė ten kirpyklą. Jaunuolis pasakė, kad jo tėvas niekada neprisimindavo jo motinos, bet draugai jam pasakė, kad motina ir sesuo mirė jo sesers gimimo metu.

Žuvę kareiviai kovos laukuose

Karo departamentas praeitą penktadienį paskelbė 741 Jungtinių Amerikos Valstybių kareivio pavardę, kurie žuvo keturiuose karo frontuose. Žuvusiųjų skaičiuje 30 vyrų yra iš Chicagos ir jos apylinkės.

Išsinešė seifą

Vagys įėjo į Morgan Super Station, 8659 Morgan str., išnešė seifą, kuriame buvo $125, įrankių už $426 vertės ir racionavimo stampų dėl 1.150 galonų gazolino.

Bevalant

Elektra sukrėtė mirtinai Dominiką Stonį, 67 metų, kai jis palietė vielą valant boilerį name, 6642 Maryland ave., kur jis buvo žanitoriumi.

Mirtis kelyje

Alfred E. Buelo, 53 metų, iš Cleveland, buvo pagautas širdies atakos netrukus po to, kai nuvyko į stotį važiuoti namo. Jis buvo nugabentas iš Englewood stoties į ligoninę, ir buvo pranešta, kad miręs.

Pabėgo

Penki jaunuoliai praeitą ketvirtadienį pabėgo iš Illinois State Training school for boys, netoli St. Cahrles. Tai bus antras pabėgimas laike dviejų dienų.

Kontraktorius

Namų Taisytojas

GEO. BORCHERTAS

Pertaiso Senus ir Stato Naujus Namus. Turi Pilną Apdraudą Savininkams ir Darbininkams.

10546 S. Artesian, CED. 1739