DEPT. JUSTICE-BAR. DIV. 2-25-46
ROOM 501 HUTCHINS BLD.
WASHINGTON 25, DC.

DRAUGAS
The Lithuanian Daily Friend
PUBLISHED BY THE LITHUANIAN CATHOLIC PRESS SOCIETY
2334 S. Oakley Ave., Chicago, Ill.
Telephone Canal 8010—8011
The most influential Lithuanian Daily in America

DRAUGAS

THE LITHUANIAN DAILY FRIEND

..."and that government of the people, by the people, for the people, shall not perish from the earth."
—Abraham Lincoln

No. 298 | Price 3 cents | Chicago, Illinois, Penktadienis, Gruodžio (Dec.) 21 d., 1945 | Kaina 3 centai | Vol. XXIX

G. M. ATSISAKO ATIDARYTI SAVO KNYGAS

Rusai Tikrieji Šeimininkai Lenkijoj; Austrams Užteko Paragauti Jų Letenos

("Drango" specialaus korespondento pranešimas).

Europoj Susitinka Dvi Demokratijos

Nesusitarimas "Trijų Didžiųjų" blogai atsiliepia į Europos valstybių vidujinį gyvenimą, nes čia susitinka dvi demokratijos: vakarų ir rytų.

Pagal Jaltos susitarimą, karui pasibaigus, kiekvienoj šaly susikūrusios laikinosios vyriausybės turėjo būti pakeistos pastoviomis vyriausybėmis išrinktomis visos tautos balsavimu.

Paskutiniųjų mėnesių įvykiai parodė, kad Europos komunistai pakeitė savo politikos taktiką. Dar ne taip seniai jie šaukė prieš kapitalistinį pasaulį, nenorėjo bendrauti su kitomis partijomis, rėkė prieš buržujus. Tačiau šiandien, turbūt matydami, kad tuo nieko nepasieks, jie maišosi su socialistais ir net krikščionimis demokratais, kaip tai Prancūzijoje ir Austrijoje.

Komunistų Pozicija Labai Silpna

Yra žinoma, kad komunistų pozicija yra labai silpna šiaurės Europoje ir Anglijoje, išskyrus Suomiją ir Daniją, kur jie gavo daug balsų tautinėse tarybose. Anglijoje, Švedijoje ir Norvegijoje socialistai yra paėmę viršų ir komunistai ten sudaro tik mažumą.

Bet visai kitas vaizdas yra vidurinėje Europoje ir Balkanuose o taip pat Italijoje. Po Vokietijos nugalėjimo, šiuose kraštuose jie įlindo į vyriausybes ir pasiėmė gan svarbius portfelius.

Lenkijos Vyriausybė Valdoma Rusų

Lenkijoje koalicinis kabinetas pirmininkaujamas socialisto Osubka Morawski, turi kitą pavaduotoją komunistą Gomolka. Visa valdžia yra kontroliuojama rusų. Spaudos laisvės, kaip kad yra vakarų Europoje, Lenkijoje nėra.

Kiekviena Lenkijos provincija yra rusų generolo valdžioje, kurioj rusų kareiviai sauvaliauja ir plėšikauja, prisidengdami tuom, kad ten jie randasi tvarkos palaikymui.

Lenkijoje dabar yra dvi partijos, viena komunistų ūkininkų partija, vadinama P. N. P., kuri bendrauja su raudonąja armija, ir kita partija yra ūkininkų tautinis sąjūdis, vadinamas P. P. P., kuris yra linkęs vakarų demokratijos pusėn.

Vienas lenkų vyriausybės narys, kalbėdamas apie Lenkijos politiką išsireiškė panašiai:

"Kas liečia Lenkijos užsienio politiką, tai ji turinti pasilikti ištikima Rusijai, nežiūrint ar tai kam nors patinka ar ne..."

Tai tokia yra naujoji lenkų demokratija. Visai kitaip dalykai stovi Austrijoje.

Austrai Galėjo Laisvai Balsuoti

Išlaisvintojo maršalo Malinovskio Viencje buvo sudaryta laikina Austrijos vyriausybė, kurion įėjo socialistai, krikščionys demokratai ir komunistai. Išsigelbėjęs nuo nacių persekiojimo austrų veikėjas Renner stengėsi atkurti Austrijos valstybę.

Apie trys milijonai austrų neseniai ramiai ir tvarkingai pravedė balsavimą. Amerikiečiai, anglai, prancūzai ir rusai, kiekvienas savo zonoje prižiūrėjo, kad rinkimai praeitų tvarkingai ir demokratiškoje dvasioje.

Komunistai Laimėjo Tik 5 Vietas

Rinkimų kampanija buvo gyva ir partijos tarp savęs vedė smarkią kovą. Kaip ir galima buvo spėti, krikščionys demokratai išėjo laimėtojais, gaudami net 88 atstovus, kiek silpniau socialistai — 77, ir komunistai surinko vos tik 5.

Tokį komunistų pralaimėjimą reikia laukti iš to, kad austrams teko susidurti su raudonąja armija ir pagyventi po jos letena, nebesinori grįžti atgal prie Rusijos.

Pagal Austrijos konstituciją, valstybės galva turės būti tos partijos žmogus, kuri gavo daugiausiai balsų. Daug kalbėta apie krikščionių demokratų partijos atstovo Leopoldo Feigl kandidatūrą.

Vyt. Arūnas

JAPONAS SARGYBINIS PADARĖ ŠIĄ NUOTRAUKĄ

Japonas sargybinis padarė šią nuotrauką U.S. armijos kapeliono atnašaujant šv. Mišias belaisvių stovykloje, ir po japonų pasidavimo pardavė ją kunigui. Vieta yra barakų sritis Fukuoka stovykloje Nr. 8, Kyushu saloje. Kapelionas yra kun. John L. Curran, O.P., iš Bostono, laimėtojas Distinguished Service Cross, 41 mėnesį buvęs japonų belaisvėje, dabar ligonis armijos ligoninėje Chicagoje. Belaisviai rugs. 19 d. nuginklavo japonus sargybinius ir išsilaisvino.
(NC-Draugas Photo.)

Sako Kainos-Pelnas Neturi Figuruoti Unijos Reikalaujamų Algų Derybose

WASHINGTON, gruodžio 20. — General Motors davė Prez. Trumano paskirtai faktų tyrimo tarybai suprasti, kad ji pasitrauks iš tarimosi dėl algų ginčų, jeigu pelnas ir kainos bus tarybos skaitomi kaipo įrodymai.

Bendrovė teigia, kad kainų klausimas yra reikalas, kuris turi būti paliekamas kainų nustatymo administracijai.

Pavadino CIO-UAW Monopolio Unija

Bendrovės atstovas Walter G. Merritt pavadino CIO narius, dabar streikuojančius už 30 nuoš. pakėlimą algų, "monopolio unija, kuri tam tikra prasme valdo mūsų konkurentų veikimą."

Taryba padarys nutarimą pelno ir kainų reikalu, pirm negu tęs išklausinėjimą. Prašydamas tą reikalą apleisti, Merritt sakė "kitaip General Motors pasitrauks iš derybų."

GM Nesako, Kad Negali Mokėti

Merritt sakė tas reikalas visai neliečia derybų, kadangi GM "nereiškia neturtą ar negalėjimą mokėti."

Anksčiau UAW vice prez. Walter P. Reuther pareiškė tarybai, kad GM vartoja "džiunglių teisę" derybose dėl unijos reikalavimų, ir atsisako priimti ginčo "ekonominę aritmetiką."

Dešimts tūkstančių CIO darbininkų Ford fabrike Windsoryje baigė savo 99 dienų streiką.

Rusija Jau Reikalauja Dalį Turkijos; Nori 5,500 Kv. Mylių Pakraščio Plotą

MASKVA, gruod. 20 — Turkijos problema pateko į Trijų Didžiųjų tarimosi priešakį šiandien, kuomet Rusijos spauda paskelbė reikalavimą, kad Turkija atiduotų Rusijai strateginę 5,500 kv. mylių juostą Juodosios jūros pakrančio, kuris randasi šalia Rusijos Batumi uosto.

Sovietų reikalaujama teritorija inima svarbųjį Turkijos Trabzon uostą ir maždaug 110 mylių ilgumo bei 50 pėdų gilumo juostą einant į pietus nuo Rusijos-Turkijos sienos prie Juodosios jūros.

Nėra Abejonės, Kad Valdžia 'Palaimino'

Faktas, kad visi keturi didieji Maskvos laikraščiai vienu kartu atspaudė tą reikalavimą nepalieka jokios abejonės, kad jis turi oficialų valdžios užgyrimą.

U. S. ir Anglijos užsienių sekretoriai Byrnes ir Bevin nepadarė jokių komentarų dėl šitų naujų rusų reikalavimų.

Britai Artilerija Apšaudė Indokiniečius

BATAVIA, Java, gruod. 20. — Kovoms Indokinijoje besitęsiant, britų artilerija per ištisą valandą apšaudė kitas pozicijas šiaurvakariniam Bandoenge. Abi pusės iki šiol neteko apie 1,200 karių.

Tuo tarpu Olandijos laivyno pranešimas minėjo pirmą jūrų veiksmą Javos kautynėse — suėmimą 60 tonų motorinio laivo. Anot komunikato, laivas buvo suimtas gruod. 14 d., po to, kaip jis šaudė į olandus išlipančius iš naikintuvo Kortenaer.

Naciai Išbandydavo Nuodingas Kulkas Ant Koncentracijos Stovyklų Belaisvių

NUERNBERGAS, gruod. 20. — Nacių kriminalistų teisime šiandien parodytas [illegible] sudarytas "[illegible]tas," kuris davė vokiečiams progos pradėti karą. Prokurorai patiekė liūdininko pareiškimą, kuris sakė naciai, apsirėdę lenkų karių uniformomis, nakties metu užpuolė ir padegė vokišką radijo stotį, kas davė vokiečiams progos šaukti "provokacija" ir pradėti karą prieš Lenkiją.

Anksčiau pasakyta kaip nacių SS chirurgai, išbandydami naujoviškas nuodingas kulkas, parinko belaisvius bandymui ir įšovė tas kulkas į jų šlaunis, paskui užrekorduodami jų kančias.

Prokurorai taipgi priminė bandymus, anksčiau iškeltus Dachau karo kriminalistų teisime, kuriuose belaisvės moterys buvo vartojamos atšildyti sušaldytus vyrus.

Užbaigus šios dienos posėdį, teismas atidedamas dviem savaitėms Kalėdų šventėms. Teisme šiandien buvo tik 20 iš 22 kaltinamųjų nacių. Ernst Kaltenbrunner vėl apsirgo kraujo antplūdžiu ant smegenų.

Raportas Sako Renner Išrinktas Austrijoje

NEW YORKAS, gruodžio 20. — Čia girdėtas britų radijo pranešimas sakė abieji Austrijos parlamento rūmai vienbalsiai išrinko dr. Karl Renner Austrijos prezidentu. Renner buvo premjeras rusų sudarytos laikinos vyriausybės.

Laivas Sumušė Minas, Užsidegė: Du Pradingo

ROMA, gruod. 20. — Ugniagesių laivai bandė užgesinti gaisrą Amerikos Liberty laive Nathaniel Bacon, kad išgelbėti jo vežamus šalpos reikmenis. Laivas užvažiavo ant dviejų plūduriuojančių minų Tyrenijos jūroje šiaurvakaruose nuo Romos.

Iš 60 vyrų įgulos, du vyrai pradingo, o 28 kiti buvo nuvežti į U. S. armijos ligoninę Romoje.

Sako MacArthur Neįsileido Rusų Karių

SAN FRANCISCO, gruodžio 20. — ABC korespondentas Larry Tighe savo pranešime iš Tokijos sakė rusai kariai nedalyvaus Japonijos okupacijoje iš priežasties sovietų nesutikimo su Gen. MacArthur.

Anot Tighe, iširimas įvykęs po to, kaip Gen. MacArthur neva informavęs Valstybės Departamentą, kad jeigu Rusijai bus duota labiau dalyvauti Japonijos okupacijoj jis atsistatydins.

Pirmiausiai rusai norėjo atvežti armiją. MacArthur sutiko įleisti tik vieną diviziją. Rusai galų gale sutiko, bet reikalavo okupuoti Hokkaido, toliausiai šiaurėje Japonijos salą.

MacArthur vėl nesutiko, siūlydamas įleisti rusus į Kyushu, kas pastatytų amerikiečius tarpe Rusijos ir okupacijos jėgos. Tuomet rusai atsisakė.

MacArthuro atsakymas į tai pareiškęs "Gerai, nesiųskite okupacinės jėgos. Mums ji visvien nereikalinga."

3 Karininkai Žuvo Gaisre Barakuose

CAMP CAMPBELL, Ky., gruod. 20. — Trys armijos karininkai žuvo gaisre karininkų barakuose. Keturi ar penki kiti karininkai buvo sužeisti, kuomet jie šoko iš antro aukšto lango, norėdami išsigelbėti iš degančio pastato.

Prezidentas Pasirašė Pertvarkymo Įstatymą

WASHINGTON, gruodžio 20. — Prez. Trumanas šiandien pasirašė įstatymą, kuris jam suteikia plačią galią koordinuoti ir pertvarkyti valdžios egzekutyves agentūras ir jų pareigas.

Pratęsė Laiką Pearl Harbor Ištyrimui

WASHINGTON, gruodžio 20. — Kongresas vienbalsiai užgyrė rezoliuciją pratęsimui Pearl Harbor tyrimo laiką nuo 1946 m. sausio 3 d. iki vasario 15 d.

Sen. Barkley (Dem., Ky.), komiteto pirmininkas, pareiškė, kad nieku būdu negalima baigti iki sausio 3 d., ir abejotina ar bus baigta iki vasario 15 d., bet reikia nustatyti kokią nors baigimo datą.

Šiandien liūdijo Admirolas Richmond K. Turner, kuris sakė jis 1941 m. liepos mėnesy manęs, jog Amerikos užvedimas ekonominių draudimų prieš Japoniją padarė karą "tikru."

Anksčiau komitetas sužinojo, kad U. S.-Anglijos-Olandijos 1941 m. planas karui tolimuose rytuose numatė bazuoti britų karo laivus Maniloje, jeigu Japonija pradėtų karą prieš alijantus.

Padangų Racionavimas Baigsis Saus. 1

WASHINGTON, gruodžio 20. — Automobilių padangų (tajerų) racionavimas baigsis sausio 1 d., kadangi, anot OPA ir civilės produkcijos administracijos, jų gamyba prisilaiko numatyto kiekio.

Tuo būdu iš visų racionuojamų dalykų vien tik cukrus pasilieka ant racionavimo sąrašo.

KALENDORIUS

Kalendorius ....

Gruodžio 21 d.: Šv. Tomas, apaštalas; senovės: Ilgis ir Girenė.

Gruodžio 22 d.: Šv. Zenonas; senovės: Gedvidas ir Dobilė; **Palaiminta Motina Cabrini.**

ORAS

Apsiniaukus ir šalta.

Vėliausių Žinių Santrauka

— Gen. Marshall vakar pasiekė Kiniją. Komunistai ta proga prašė centralinę valdžią sustabdyti karą. Marshall vyks į Nanking, kur sueis su Chiang Kai-shek.

— Prez. Trumanas pareiškė, kad GM turi parodyti savo knygas faktų tyrimo tarybai, ir kad jeigu būtų reikalinga, unija turi tą patį padaryti.

— Trijų Didžiųjų užsienių ministeriai tęsia savo pasitarimus. Dar nepranešta apie ką iki šiol kalbėtasi. Prez. Trumanas atsisakė komentuoti.

— Vėliausias biuletenis sakė Gen. Patton stovis "nepatenkinantis," kadangi plaučių infekcija kliudo jo kvėpavimui ir maisto nurijimui.

— Senatas užgyrė Prez. Trumano nominuotą U. S. delegaciją į Jungtinių Tautų organizaciją, ir Stettinius į U. S. delegatą apsaugos taryboje.

— Suvirš 100,000 karių ir jūreivių randasi vakarinėse valstybėse. Nėra traukinių jų vežimui. Kasdien atvažiuoja daugiau negu išvežama į namus.

— CIO skerdyklų darbininkų atstovai užvakar nustatė datą streikui, bet jos nepaskelbė.

Vieningai dirbkime už Lietuvos nepriklausomybę

Metai, Kaip Jo Nebeturime...

— VILNA PASLAPTIS APIE LIETUVIŲ SUKILIMĄ PRIEŠ VOKIEČIUS KLAIPĖDOJE. — KALĖJIME UŽ KOVAS DĖL LAISVĖS. — PASIRAŠIUSIS NEPRIKLAUSOMYBĖS AKTĄ, RAŠO LAIŠKĄ SAVO VAIKAMS. — JEI JŪSŲ GYVENIMAS TOJE KOVOJE PALŪŽTŲ...

(Pabaiga)

"JIE RAS PRIEMONIŲ TĖVYNĘ IŠLAISVINTI"

Velionis visus ragino dirbti dėl Lietuvos. Laiške toliau skaitome:

— Mieli vaikai! Šioje nelaimėje Jūs man pasidarėte daug artimesni... Rūpindamasis Jus Amerikon iš'eisti visuomet turėjau galvoje ir Jums sakydavau, kad sunkiam laikui atėjus galite būti Tėvynei naudingi. Dabar visų lietuvių namas — mūsų Tėvynė — svetimųjų okupantų alinama ir smaugiama, ir šiandien kiekvienas doras lietuvis turi visomis savo išgalėmis padėti Tėvynei išsilaisvinti. Turime visi aiškiai įsisąmoninti, kad savoji tautiška valstybė yra aukščiausias žmonijos — tautos organizacijos laipsnis, nes tautų yra daug, o tiktai nedaugeliui iš jų pavyko sukurti savąsias valstybes. Dabartinė Lietuva gimė po karo audrų 1918 metais ir ją dabar karas vėl žudo. Per 20 metų neprik'ausomo gyvenimo priaugo labai daug patriotiškai nusiteikusio lietuviško išmokslinto jaunimo ir mes, senesnioji karta tikime, kad jie ras priemonių savąją Tėvynę vėl išlaisvinti".

TESTAMENTAS

Velionis širdies kilnumą parodo kad ir ta laiško ištrauka, kur jisai aukščiau už savo šeimos reikalus, stato Lietuvos laisvę:

— Aš visada džiaugsiuosi ir didžiuosiuosi išgirdes, kad ir mano vaikai prisidėjo prie išlaisvinimo Tėvynės, ir jeigu Jūsų kurio nors gyvenimas toje kovoje palūžtų, tai ateis laikas kada Tėvynė Jus labai gražiai minės."

Ne prarastoji nuosavybė jam rūpi, o lietuvių nelaimės:

— Negaila man turtų, kurie teikia tiek daug rūpesčių, ir aš dabar jaučiuosi lyg išsilaisvinęs, bet man labai gaila visų lietuvių, kurie juo toliau, tuo labiau patirs svetimųjų mūsų Tėvynei primestąjį vargą."

Juoz. Prunskis

Amerikos Lietuvių Kongreso Prisiminimai

Rochester, N. Y. — Spirgdo traukinys nuo džiaugsmo širdys, pripildytos ročesteriečių linkėjimais ir gausiomis aukomis kongresui. Vykstame ne poilsiui, ne į [illegible], bet išgirsti balsą mūsų mirštančios tėvynės Lietuvos. Vykstam kad visomis savo galėmis palengvinti jos kentėjimus. Vykstam, kad sušelpus į kitas pasaulio šalis išbėgusius brolius ir sesutes. Vykstam, kad iš bolševikiškos vergijos nasrų išlaisvinus mūsų tėvynę.

Traukinys šniokšdamas nepaprastu greitumu rieda link Chicago. Mūsų širdys meile Lietuvos apsvaigintos, pralenkė traukinio greitumą. Vaidentuvėj rodosi tūkstantinė lietuvių delegacija kongrese, kad nuimti mirštančią žaizduotą ir krauju pasriuvusią mūsų brangią tėvynę Lietuvą nuo kryžiaus.

Pailsęs traukinys sustoja Amerikos lietuvių sostinėj, Chicago.

Štai, Šv. Jurgio bažnyčia pripildyta kongreso dalyviais. Altorius paskendęs šviesose. Mišias atnašauja kun. P. Juras, o kun. J. Balkūno jaudinantis pamokslas visus sugraudina.

Štai, kongreso viešbutis perpildytas delegatais. Amerikos ir Lietuvos himnais atidaromas kongresas. Visų ūpas pakilus.

Kongresas šauniai vedamas. Kalbos, sveikinimo telegramos ir nutarimai vyksta sklandžiai. Didelis surpryzas — tai Vl. Vaitkaus referatas ir įdavimas prezidentui Šimučiui atvežtos iš Lietuvos mūsų brolių ir sesučių ašaromis ir krauju aplaistytos žemelės. Visus kongreso dalyvius sugraudina. Visi prisiekia prieš tą žemelę kovoti iki ji bus laisva.

Kongresas baigias pakilusiu ūpu.

Turim tarti padėkos žodį Mačiukui už jo pareigų sąžiningą atlikimą. Taipgi Bartkams, kurie buvo malonūs pavaišinti. Gyvenom, kaip namie.

Turime padėkoti Šv. Marijos Draugijai, kuri mus išrinko į kongresą, kad padėjus ruošti kelią į laisvę mūsų mylimai tėvynei Lietuvai.

Ona Apanavičienė
Viktorija Dirsienė

Amerikiečiai Šv. Tėvo audiencijoj

Roma. — Šv. Tėvas Pijus XII šiomis dienomis audiencijon buvo priėmęs buvusį St. Augustine, Fla. diecezijos vyskupą Joseph Hurley kuris vyksta Jugoslavijon eiti Apaštalinio Nuncijaus regento pareigas. Taippat Šv. Tėvo audijencijoj buvo brig. gen. C. Dasher, komendantas Amerikos karinių jėgų Romoj, ir brig. gen. J. Fry, komendantas Amerikos karinių jėgų Venezia Giulia srityje.

ba ir aukoja, tas visuomet džiaugiasi geromis pasekmėmis.

NORIU PIRKTI
UŽ CASH:
Namus
Farmas
Automobilius
AL. C. ALLEN
(Alešauskas)
Dėl Susitarimi Šauk:
Republic 6051

Dr. F. C. Winskunas
GYDYTOJAS IR CHIRURGAS
2420 W. Marquette Rd.
Ofiso Tel.: PROspect 6446
Res. Tel.: HEMlock 3150
VALANDOS:
Nuo 2 iki 4 popiet; 6 iki 8 vak.; ir Trečiadieniais pagal sutartį.

DR. WM. M. TULLY
DANTISTAS
4740 So. Ashland Ave.
(Virš "Andes Candies" Krautuvės)
Chicago, Ill.
VALANDOS:
10:30 Ryto iki 8 val. vakaro

J. RIMDZUS, D. C.
LICENSED CHIROPRACTOR
IN STATE OF INDIANA
Home Calls in Indiana—
Phone WENtworth 2527
PHYSIO THERAPY
5526 S. Racine Ave.
HOURS: Daily 6—8 P. M.
Saturdays 9 A. M. to 8 P. M.

SKAITYKITE "DRAUGĄ".

SENOMS, ATDAROMS, SKAUDŽIOMS ŽAIZDOMS IR ODOS IŠBĖRIMAMS

Kenčiantieji nuo senų, atdarų ir skaudžių žaizdų, žino kaip sunku yra ramiai sėdėti, ir kaip nakties metu negalima gerai išsimiegot. Kuomet žaizdos pradeda niežti ir skaudėti — užtepkite LEGULO ointment palengvinimui skausmo ir niežėjimo tų senų, atdarų ir skaudžių žaizdų. Jo atgaivinančios ir skausmą prašalinančios ypatybės suteiks Jums tinkamą nakties poilsį ir pagelbės išgydyt senas, atdaras ir skaudžias žaizdas. Vartokite jį irgi skaudiems nudegimams, šašų ir sutrūkimų prašalinimui, ir kad palengvinti Psoriasis niežėjimą. Atvėdina vadinamą Athlete's Foot degimą ir niežėjimą, sustabdo jo plėtimąsi, sulaiko nuo odos sudžiūvimo ir sutrūkimo tarp pirštų, geras ir sausos, trūkstančios odos niežėjimui, nuo darbo išbėrimams, ir kitoms odos negalėms iš lauko pusės.

LEGULO OINTMENT parsiduoda po $1.00, 1.75, ir 3.00.

Siųskite Jūsų Money Orderį tiesiog į:—

LEGULO
1941 No. Pulaski Rd.
Dept. D. Chicago 39, Ill.

DR. V. P. SLEPIKAS
GYDYTOJAS ir CHIRURGAS
* * *
6803 W. Cermak Road
BERWYN, ILLINOIS
Ofiso Tel. — Berwyn 8823
Rez. Tel. — Lafayette 5151
Jeigu neatsiliepiama — šaukite: Berwyn 6200
VALANDOS:
Pirmad., Antrad., Ketvirtad., ir Penktadieniais — nuo 2 iki 4 pp., ir 7 iki 9 vak.
Šeštadieniais: nuo 2 iki 4 popiet

Būkit Malonūs SAVO AKIMS!
Tik vieną porą akių gauname gyvenimui. Saugokite jas, leisdami išegzaminuoti jas moderniškiausiu metodu, kurią regėjimo mokslas gali suteikti.
37 METAI PATYRIMO
pririnkime akinių, kurie prašalina visą akių įtempimą.
Dr. John J. Smetana
Dr. J. J. Smetana, Jr.
OPTOMETRISTAI
1801 So. Ashland Avenue
Kampas 18-tos
Telefonas: CANAL 0523, Chicago
OFISO VALANDOS:
Kasdien 9:30 a. m. iki 8:30 p. m.
Trečiad. ir Šeštad. 9:30 a. m. iki 7:00 p. m.

DR. JOHN G. MILLAS
GYDYTOJAS IR CHIRURGAS
Neseniai Sugrįžęs iš Tarnybos
PRANEŠA
Atidarymą Naujo Ofiso
5720 W. Cermak Rd.
CICERO, ILLINOIS
Ofiso Tel.: CICERO 8650
Rez. Tel.: CICERO 5891
Jeigu Neatsiliepia — Šaukite: BERWYN 6200
VALANDOS:
Kasdien: 2-4 pp.; 7-9 vak.
Sekmadieniais pagal sutartį.

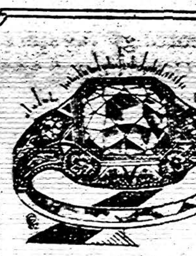
Čia Geriausia Krautuvė Pirkimui
KALĖDŲ DOVANŲ
kaip tai—
Deimontų — Visokių Laikrodėlių
Rašomųjų Plunksnų ir
Įvairių Sidabrinių Daiktų Dėl
Visų Šeimynos Narių
3249 So. Halsted St. Chicago, Ill.
JOSEPH A. RIZGEN
— PATYRĘS LAIKRODININKAS —
Phone: VICTORY 4356

LIETUVIAI DAKTARAI

Ofiso Tel. .... VIRginia 1886
DR. AL. RAČKUS
GYDYTOJAS IR CHIRURGAS
4204 Archer Avenue
LIGONIUS PRIIMA:
Kasdien nuo 2:00 iki 8:00 val.
Trečiad. ir Sekm. tik susitarius.

DR. P. ATKOČIŪNAS
DANTISTAS
1446 S. 49th Court, Cicero
Antradieniais, Ketvirtadieniais ir Penktadieniais
Val.: 10-12 ryte, 2-6, 7-9 P. M.
3147 S. Halsted St., Chicago
Pirmadieniais, Trečiadieniais ir Šeštadieniais
Valandos: 3—8 popiet.

DR. EMILY V. KRUKAS
GYDYTOJAS IR CHIRURGAS
4146 Archer Avenue
Ofiso Tel. LAFayette 3210
Rez. Tel. REPublic 0054
Jeigu Neatsiliepiama— Šaukite: KEDzie 2868,
VALANDOS:
Kasdien nuo 1—3 val. popiet ir nuo 6 iki 9 val. vakare.
Trečiadienio vakarais ir taipgi Sekmadieniais pagal sutartį.

DR. CHARLES SEGAL
GYDYTOJAS IR CHIRURGAS
4729 So. Ashland Ave.
(2-tros lubos)
Ofiso Telefonas: YARds 0554
Jei neatsiliepia, šaukite—
Res. Tel.: MIDway 2880
OFISO VALANDOS:
Nuo 10 iki 12 val. ryto, nuo 2 iki 4 val. popiet ir nuo 7 iki 8:30 val. vak.
Sekmad. nuo 10 iki 12 val. dieną.

Dr. A. Montvid, M.D.
GYDYTOJAS IR CHIRURGAS
West Town State Bank Bldg.
2400 West Madison Street
Ofiso Tel.: SEEley 7330
Res. Tel.: BRUnswick 0597
VALANDOS:
Nuo 1 iki 3 popiet; 6 iki 8 vakare

Tel. Hemlock 8700. Rez. Pro. 6080
Jei neatsiliepia, šauk SEEley 0434
Dr. Peter J. Bartkus
GYDYTOJAS IR CHIRURGAS
6155 So. Kedzie Avenue
VALANDOS: nuo 2-4 ir 7-9 kasdien išskiriant trečiad. ir sekmad.

AMERIKOS LIETUVIŲ DAKTARŲ DRAUGIJOS NARIAI

Tel. CANal 6122
DR. BIEŽIS
GYDYTOJAS IR CHIRURGAS
2201 W. Cermak Rd.
Valandos: 1—3 popiet ir 7—8 v. v.
Sekmad., Trečiad. ir Šeštadienio vakarais ofisas uždarytas.
REZIDENCIJA
3241 West 66th Place
Tel. REPublic 7868

Res. 6958 So. Talman Ave.
Res. Tel. GROvehill 0617
Office Tel. HEMlock 4848
DR. J. J. SIMONAITIS
GYDYTOJAS IR CHIRURGAS
2423 West Marquette Road
OFISO VALANDOS:
Nuo 2 iki 4 ir nuo 7 iki 9 vakare
Trečiad. ir Nedėliomis susitarus

Tel. CANal 0257
Rez. Tel.: PROspect 6659
DR. P. Z. ZALATORIS
GYDYTOJAS IR CHIRURGAS
1821 So. Halsted St.
Rezidencija: 6600 S. Artesian Ave.
VALANDOS: 11 v. ryto iki 3 p.p. 6 iki 9 val. vakare.

DR. STRIKOL'IS
PHYSICIAN AND SURGEON
4645 So. Ashland Avenue
OFISO VALANDOS:
Nuo 2 iki 4 ir nuo 6 iki 8 val. vak.
Sekmad., Trečiad. ir Šeštad. vakarais—tik pagal sutartį
Office Tel. YARds 4787
Namų Tel. PROspect 1930

Tel. YARds 3146
DR. V. A. ŠIMKUS
GYDYTOJAS IR CHIRURGAS
IR AKINIUS PRITAIKO
744 West 35th Street
Val.: 11-12; 2-4; ir 6:30-8:30
Pirmadieniais—2-4 ir 6:30-8:30
Šventadieniais—11-12.

Tel. YARds 2246
DR. C. VEZELIS
DANTISTAS
4645 So. Ashland Avenue
arti 47th Street
Val.: nuo 9 val. ryto iki 8 val. vak.
Trečiadienį pagal sutartį.

Tel. YARds 5921
Res.: KENwood 5107.
DR. A. J. BERTASH
GYDYTOJAS IR CHIRURGAS
Ofiso val.: nuo 1-3; nuo 6:30-8:30
756 West 35th Street

Ofiso Tel. VIRginia 0036
Rezidencijos Tel.: BEVerly 8244
DR. T. DUNDULIS
GYDYTOJAS IR CHIRURGAS
4157 Archer Avenue
Ofiso val.: 1—3 ir 6—8:30 P. M.
Trečiadieniais pagal sutartį.

DR. I. E. MAKAR
GYDYTOJAS IR CHIRURGAS
10758 So. Michigan Avenue
VALANDOS: nuo 2—4 ir 6—8
Ofiso Tel.: PULLMAN 1193
Namų Tel.: PULLMAN 8277

Dėkite pastangas, kad Lietuva atgautų nepriklausomybę.

Žmogus be tikėjimo, kaip arklys be žabokliu.

To help her hear the joyous sounds of *Merry Christmas*

ZENITH
Radionic Hearing Aid
To one whose hearing has become "fogged," there could be no greater thrill than hearing again the children's voices sharp and clear — the peal of bells — the carols — the Christmas sermon. Help a loved one enjoy those thrills . . . make your gift a Zenith Radionic Hearing Aid.
Super-Powered Model With New Neutral Color Earphone and Cord. Ready to Wear. Model A-3-A $50.00
Bone Conduction Zenith for those whose physicians recommend this type. Model B-3-A $30
Standard Air Conduction Zenith for average hearing loss. Model A-2-A $40
RIMBACH OPTICAL SHOP
112 Rimbach Street Hammond, Indiana

MERGINOMS—MOTERIMS
-ATYDA-
Naujas BEAUTY SALON
Atsidarė Brighton Parke

Specializuojame
Gabrielene Cold Wave
Ir Machinless Garbanavime
Facials-Plaukų Dažymas
JACK'S BEAUTY SALON
4434 S. Fairfield Avenue
— Telefonas —
Lafayette 7460
Visas Darbas Garantuotas

Iš fabriko į jus–pirkit tiesiog ir taupykit

VISI NAUJOS MADOS IR GRAŽIOS SPALVOS AKINIAI
Atdara pirmadieniais, trečiadieniais ir penktadieniais nuo 9 val. ryto iki 6 val. vakaro. Antradieniais, ketvirtadieniais ir šeštadieniais nuo 9 val. ryto iki 9 val. vak.
OPTOMETRISTAI IR AKINIŲ IŠDIRBĖJAI
EGZAMINAVIMAS AKIŲ IR PRITAIKYMAS AKINIŲ
TOWER OPTICAL CO., INC.
1635 WEST 47th STREET (kampas Marshfield) YARDS 4499
1600 MILWAUKEE AVENUE (kampas North) HUMBOLDT 9368

Įgyvendinkite Lietuvišką Patarlę:- "SAVAS PAS SAVĄ"
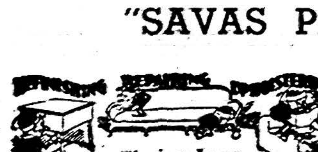
Tiesiog Jums Iš Mūsų Dirbtuvės
Pirkite Ten, Kur Gausite Pilną Patenkinimą ir Puikiausius Rakandus Už Prieinamas Kainas!
DABAR tai laikas pagražinti savo namus su geriausios rūšies RAKANDAIS. Mes turime didelį pasirinkimą, mūsų pačių išdirbimo, visokios rūšies klasiškų ir moderniškų rakandų. Pasinaudokite proga!
GARANTUOTA MEDŽIAGA IR DARBAS TEIKIAMA UŽ LABAI PRIEINAMAS KAINAS!
Tūkstančiai Pilnai Patenkintų Pirkėjų Išgarsina Mus. — Prie Progos Paklauskite Jų!
Archer Avenue Furniture Co.
— PARLOR SUITE IŠDIRBĖJAI —
4140 Archer Ave. Chicago 32, Ill.
Telefonas — LAFayette 3516
Savininkas — JOE KAZIK—KAZIKAITIS

PASKOLOS YRA DAROMOS ANT PIRMŲ MORGIČIŲ PAS MUS

Pirk Victory Bonus!
Šios Paskolos Yra Daromos — Statybai, Remontavimui, Refinansavimui — ANT LENGVŲ MĖNESINIŲ IŠMOKĖJIMŲ! Pasinaudokite Žemoms Nuošimčių Kainoms.
TAPKITE FINANSINIAI NEPRIKLAUSOMI:
TAUPYKITE mūsų įstaigoje. Jūsų indėliai rūpestingai globojami ir ligi $5,000.00 apdrausti per Federal Savings and Loan Insurance Corporation. Jūsų pinigai bus greitai išmokami jums ant pareikalavimo.
SENIAUSIA IR ŽYMIAUSIA LIETUVIŲ FINANSINĖ ĮSTAIGA.
— 47 Metai Sėkmingo Patarnavimo! —
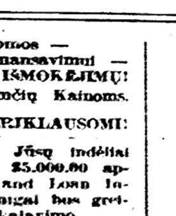
KEISTUTO SAVINGS AND LOAN ASSOCIATION
TEL. — CALUMET 4118 Joseph M. Mozeris, Sec'y 3236 S. Halsted St.

HELP WANTED

"DRAUGO" DARBŲ SKYRIUS

"DRAUGAS" HELP WANTED ADVERTISING DEPARTMENT
127 No. Dearborn Street
Tel. RANdolph 9488-9489

HELP WANTED — VYRAI

ACETYLENE CUTTERS IR PAPR. DARBININKŲ
54 VAL. Į SAVAITE
ATSIŠAUKITE
CONSOLIDATED RAILWAY EQUIPMENT CO.
6702 S. Cicero Ave.

REIKIA
CABINET MAKERS
WOOD FINISHERS
PATYRUSIŲ
GERAI APMOKAMI DARBAI
PASTOVŪS DARBAI
ATSIŠAUKITE
Chicago Cabinet Co.
6108 W. Grand Ave.

VYRŲ PATYRUSIŲ
POLISHERS ir BUFFERS
Gera mokestis ir darbo sąlygos
FRIGID FLUID CO.
2425 W. VAN BUREN

REIKIA VYRŲ
Tvarkyti pačta ir siuntinius. Rata: 74c į val. Atsišaukite į Baggage & Mail Dept., Employment office.
166 NO. CANAL STREET
Chicago & North Western Rly.

DIE IR TOOL MAKERS
Pageidaujam patyrusių prie moldų padarymo. Neatsišaukit jei neturite pilno patyrimo.
Advance Aluminum Castings Corp.
2742 W. 36th PLACE

VYRŲ AR VAIKINŲ REIKIA
Dirbti spaustuvėje. Gera mokestis, proga įsidirbimo. Pastovūs darbai.
Shaw Chicago Printing Co.
3252 W. LAKE ST.

REIKIA NAKTIMIS SARGO. ATSIŠAUKITE AMERICAN CLEANERS & DYERS, 4252 W. LAKE ST.

HELP WANTED — MOTERYS

MOTERYS PIRMIAU BUV KARO DARBININKĖS
AR JŪS IEŠKOTE DARBO?
TELEFONU KOMPANIJA TURI KELETA DARBU
DŽENITORKŲ
Valymo Darbai Moterims
Visose Miesto Dalyse
Val.: 5:30 vak. iki 12 Nakti.
★ ★ ★
Cafeterijoj Virėjų
Valgykloj Tarnaičių
taipgi reikia
ATSIŠAUKITE
ILLINOIS BELL TELEPHONE COMPANY
Samdymo Ofisas Moterims
STREET FLOOR
309 W. WASHINGTON ST.

Išmintingas žmogus visko reikalauja tik iš savęs, o niekingas visko reikalauja iš kitų. Kinų patarlė.

HELP WANTED — MOTERYS

VALYTOJŲ — NAKTIMIS
11 NAKTI IKI 5 RYTO
AUKŠČIAUSIA MOKESTIS.
PASTOVUS DARBAS.
ARTI NORTH SIDĖS.
SAUKITE — HOUSKEEPER
WHITEHALL 4850.

REIKIA 8 MOTERŲ
Dirbti Naktimis Valymo Darbą
Unijos Mokestis
Kreipkitės prie Mr. Dudley po 6-tos val. vakare
ENGINEERING BLDG.
205 W. Wacker Drive

MERGINŲ IR MOTERŲ ASSEMBLERS IR SOLDERERS
Pradinė rata 60c į bal. dėl Assemblers, 65c į val. dėl Solderers
D. GOTTLIEB & CO.
1140 N. Kostner Ave.

Smolenske Nuteisė 10 Nacių Karo Kriminalistų

LONDONAS, gruod. 20. Septyni iš Smolenske teisiamų nacių karo kriminalistų buvo rusų pasmerkti pakorimui. Anot Maskvos radijo, kiti trys buvo nuteisti nuo 12 iki 20 metų kalėti.

LONDONAS, gruod. 20. — Patikimas diplomatinis šaltinis sakė Anglija stačiai atmetė Ispanijos pasiūlymą britų užsienių ministerijai persvarstyti Potsdamo deklaracijos posakį draudžiant Ispanijai vietą Jungtinių Tautų Organizacijoje.

Svarbiosios Am. Lietuvių Kongreso Rezoliucijos

POLICY DECLARATIONS AND RESOLUTIONS

DELEGATES, numbering 808 and representing nearly 1,000,000 American men and women, members of represented fraternal orders, societies, veterans' posts, political, cultural, labor and social organizations, associations and clubs, meeting in a national LITHUANIAN AMERICAN CONGRESS held on November 29th, 30th and December 1st, 1945, in the City of Chicago, State of Illinois, at the Congress Hotel, after due deliberation and by ballot duly taken, adopted the following RESOLUTIONS:

(Tęsinys)

X

GERMAN WAR CRIMINALS

THE LITHUANIAN AMERICAN CONGRESS notes with satisfaction that some of the war criminals are brought to trial for their crimes.

Nevertheless, the Lithuanian American Congress finds it necessary to call the Government's attention to the fact that the indictment against top Nazi criminals now being tried at Nueremberg omits the crimes committed by them against the independence, security and territorial integrity of the Republic of Lithuania.

In 1935, the Government of Lithuania had prosecuted Dr. Neumann, von Sass and other Nazis of the Klaipeda-Memel District for teroristic acts and plotting to separate the Klaipeda Territory from Lithuania. The trial brought into the open the fact that these acts were directed from Berlin by Nazi Party officials and the German Government.

Furthermore, in March 1939 the German Government, acting through Joachim Ribbentrop, its Foreign Affairs Minister, forced the Government of Lithuania, by threats of use of superior forces amassed on the German-Lithuanian frontier, to cede the Klaipeda District to Germany. Simultaneously, Germany signed a guaranty of territorial security of Lithuania minus the forcibly seized District of Klaipeda.

Finally, in August and September 1939, Germany violated this guaranty by signing two Pacts with the Government of the Soviet Union, whereby the Baltic States and Poland were divided into Russian and German "spheres of influence", in effect attempting to annihilate the political independence of those countries.

WHEREFORE, the Lithuanian American Congress requests the Government of the United States to move that the indictment against Ribbentrop and other German war criminals be supplemented with three additional charges of acts of aggression, to wit:

1) Plotting against the orderly Government and territorial integrity of Lithuania in 1935;

2) Forcible seizure of the Klaipeda District from Lithuania in March, 1939; and

3) Violation of the sovereignty of the Baltic States in August and September 1939 in a bilateral plot to annihilate the political independence of Lithuania and other Baltic States.

XI

INTERNATIONAL TRIAL OF NON-AXIS WAR CRIMINALS

THE LITHUANIAN AMERICAN CONGRESS expresses satisfaction that one set of war criminals of World War II is brought before the bar of International Justice, wherein the representatives of the Russian people are sitting in judgment on German war criminals for the crimes committed against non-German countries and peoples, including the Russian people.

The Charter of the International Military Tribunal at Nueremberg defines certain crimes: Conspiracy and Crimes Against Peace. War Crimes and Crimes Against Humanity.

However, THE LITHUANIAN AMERICAN CONGRESS calls the attention of the American People to the fact that no provision has been made, thus far, to bring to justice non-Axis war criminals for their multitude of crimes committed against world peace and civilian populations of the occupied countries.

Itn is a generally know fact, that the Government of the Union of Soviet Socialist Republics, acting through Vyacheslav Molotov, Premier and Foreign Affairs Commissar, plotted with the German Government represented by Joachim Ribbentrop and other German officials to commit crimes against peace in violation of international treaties, agreements or assurances in the development and course of the common plan or conspiracy against many Eastern European countries including Lithuania, Latvia and Estonia, in August and September 1939. Thereafter, in the course of the German-Russian conspiracy, the Government of the Soviet Union invaded by armed forces the territories of Poland, and by threatening the use of Soviet armed might, forced the Governments of Lithuania, Latvia Estonia to accept, in October 1939, the so-called "Mutual Assistance Pacts" investing Russian armed forces into the Baltic States, under a "solemn guaranty" of respect for the sovereignty of those countries and their domestic, political, social and economic systems. This step was thereafter followed by a war of aggression by the Soviet Union against Finland and installation of a puppet regime of Otto Kuusinen to replace the legitimate Government of Finland. These actions of the Soviet Government clearly fall within the definition of Count One, of the Crimes Against Peace of the Nueremberg Tribunal.

(Daugiau bus)

SUDIEV
STRĖNŲ GĖLAI

Štai žvarus, naujas būdas lionuot paprastą strėnų gėlą: Johnson's Back Plaster! Lengvina skausmą, sustiprina. Jautiesi puikiai! Visose vaistinėse. Reikalauk Johnson & Johnson kokybės.

SKELBKITĖS "DRAUGE"

Šventėms Rinktinų Gėrimų ir Vynų
DEGTINĖS .... VYNO
RUMO .... DŽINĖS
BRANDĖS .... KORDIALŲ
Visų Populiarių Rūšių ALAUS
PRIEINAMOMIS KAINOMIS
Ateikite ir Pamatykite Mumis
CICERO LIQUOR HOUSE
JIM ir HELEN ZARI, Savininkai
4916 W. 14th St. — **Cicero 50, Ill.**
ATVEŽIMAS DYKAI ——— TEL.: CICERO 3162

TAUPYKITE JŪSŲ ATLIEKAMUS CENTUS

IR DĖKITE Į
UNIVERSAL Savings and Loan Association
KUR MOKA 3% IR YRA
APDRAUSTA IKI $5,000.00
PER FEDERAL SAVINGS & LOAN INSURANCE CORP. WASHINGTON, D. C.
1739 SOUTH HALSTED STREET
Raštinė atdara nuo 9:30 val. ryto iki 6:30 val. vakaro. Šeštadienį iki 2-ros valandos po pietų.

MARGUTIS
VIENINTELIS AMERIKOS LIETUVIŲ KASDIENINIS RADIO LAIKRAŠTIS. — ĮSTEIGTAS BAL. 11, 1933
WHFC - 1450 kilocycles
SEKMADIENIAIS — nuo 1-mos iki 2-ros valandos popiet.
KITOMIS DIENOMIS — nuo 9:30 valandos vakare.
EXTRA PROGRAMAS — Penktadieniais nuo 7 iki 8 val. vak.

MARGUČIO Ofiso Adresas:
6755 So. Western Ave., Chicago, Ill.
Telefonas — GROvehill 2242

A DIAMOND DUO
FROM BEGEMAN'S
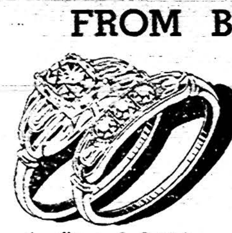
4 - diamond Bridal Duo. Gorgeous mountings. Both . . . $67.50
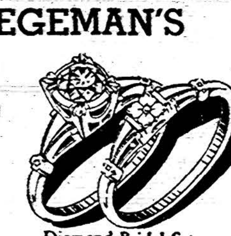
Diamond Bridal Set; lovely design. Both . . $49.50

6-Diamond Bridal Duo Engagement Ring and matched wedding ring in elaborately carved mountings. Both . . . $97.50

Diamond Solitaire Engagement Ring. Very distinctive. $55.00

6 - diamond Bridal Duette; intricately carved. Both rings . . . $89.00
BEGEMAN'S
3142 W. 63rd ST. — 4184 ARCHER AVE.
4824 SO. ASHLAND AVE.

JOS. F. BUDRIK
RAKANDŲ IR JEWELRY KRAUTUVĖ
3241 So. Halsted Street
CHICAGO, ILLINOIS
Tel. CALumet 7237
Pas mus rasite didelį pasirinkimą įvairių rakandų, kaip pavyzdžiui: Gasinių Pečių, Pečių su Gasu ir Anglimis kūrenimo ypatybėmis, ir daug kitų namams reikalingų reikmenų.
Mūsų Jewelry skyriuje rasite Auksinių Žiedų su Deimantais, Auksinių Plunksnų, Rankinių Waterproof Laikrodėlių ir .t t.
Šios dalykus galite įsigyti ant LENGVŲ IŠMOKĖJIMŲ
BUDRIKO LEIDŽIAMOS RADIO PROGRAMŲ VALANDOS:
WCFL 1000 k. nedėlios vak. 9:30
WHFC 1450 k. Ketvergo vak. 7:00

BUDRIKO KRAUTUVĖJE RASITE DIDELĮ IR PATRAUKIANTĮ PASIRINKIMĄ
Lietuviškų Rekordų!
Žemiau rasite tikrai gražų rekordų – po 75c kiekvienas

Sveikas Jėzau Gimusis .... Okeh 26022
Linksmą Giesmę Mes Užtrauksim
  Brooklyno Mišras Kvartetas
Gloria
Kūtelė .... Col. 16024
  Kun. S. J. Struckus
Tyliąją Naktį .... Okeh 26105
Angelai Gied' Danguj
  Petras Petraitis
Sveikas Jėzau Mažiausis .... Col. 16141
Gul Šiandieną
  Jonas Butėnas
Negamiršk Mane .... Vic. 14066
Rudno Tango
  A. Sabanauskas su Hofmeklerio Orchestra
Bučkio Valcas .... Okeh 26086
Nanja Polka
  Okeh Tarptautinė Orkestra
Muzikantų Polka .... Cont'l 507
Brooklyno Polka
  A. Jezavito Orkestra
Armonikos Polka .... Cont'l 505
Radio Polka
  A. Jezavito Orkestra
Pas Darželį Trys Mergelės .... Cont'l 506
Lietuviška Polka
  V. Bekeris su Jezavito Orkestra
Ąžuoliniai Pamatai
Mokslas Darbas Žygių Šuoliai .... Col. 16266
  Stasys Pauras ir Jonas Giraitis
Ganim Aveles .... Okeh 26094
Oi čia čia
  Marė Strumskienė ir Petras Petraitis
4 Ratai .... JB 3002
Meilės Karalaitis
  K. Pazarškas su Akordijonu
Jonkelis .... Vic. 14070
Sukčius
  J. Karvelio Preklybos Orkestra
Tu Lietuva Tu Mano .... Col. 16308
Dru-Lia
  Pupų Dėdė ir Dėdienė
Jingle Bells .... Decca 23281
Snata Claus is Coming to Town
  Bing Crosby
White Christmas .... Col. 36860
Mighty Like A Rose
  Frank Sinatra
Adeste Fideles .... Decca 18510
Silent Night Holy Night
  Bing Crosby
I'll Be Home For Christmas .... Decca 18570
Danny Boy
  Bing Crosby
Adeste Fideles .... Col. 36653
First Nowell
  Lyn Murray Singers
Hark! The Herald Angels Sing .... Col. 36654
Silent Night Holy Night
  Lyn Murray Singers
White Christmas V-27946
Abraham
  Freddy Martin's Orchestra

JOS. F. BUDRIK, Inc.
3241 So. Halsted St. — Tel. CALumet 7237
Krautuvė atdara kas vakaras iki Kalėdų ir taipgi Sekmadienį.

DRAUGAS

THE LITHUANIAN DAILY FRIEND

2334 South Oakley Ave. Chicago, Illinois

Published Daily, except Sundays,
by the
LITHUANIAN CATHOLIC PRESS SOCIETY
A member of the Catholic Press Association

$6.00 per year outside of Chicago; $7.00 per year in Chicago & Cicero; 3c per copy.

Advertising in "Draugas" brings best results.

DRAUGAS

Išeina kasdien, išskyrus sekmadienius.

Prenumeratos kaina Chicagoje ir Cicero—paštu:

Metams	$7.00
Pusei metų	4.00
Trims mėnesiams	2.00
Dviem mėnesiams	1.50
Vienam mėnesiui	.75

Jungtinėse Valstybėse, ne Chicagoje:

Metams	$6.00
Pusei metų	3.50
Trims mėnesiams	1.75
Dviem mėnesiams	1.25
Vienam mėnesiui	.75

Užsieniuose:

Metams	$8.00
Pusei metų	4.50
Trims mėnesiams	2.50

Pinigus reikia siųsti pašto Money Orderiu su užsakymu.
Skelbimų kainos prisiunčiamos pareikalavus.

Bendradarbiams ir korespondentams raštų negražiname, jei neprašoma tai padaryti ir neprisiunčiama tam tikslui pašto ženklų. Redakcija pasilaiko sau teisę taisyti ir trumpinti visus prisiųstus raštus ir ypač korespondencijas sulig savo nuožiūros. Korespondentų prašome rašyti trumpai ir aiškiai (jei galima, rašomąja mašinėle), pašalinant didelius tarpus pataisymui, ir vengiant polemikos ar asmeniškumų. Pasenusios korespondencijos laikraštin nededamos.

Entered as second-Class Matter March 31, 1916 at Chicago, Ill. Under the Act of March 3, 1879.

Ne Demokratiška Ir Ne Žmoniška

Vis tik liūdna, kad vyriausybė neįleidžia į Ameriką šešiolikos estų, kurie mažyčiu laiveliu plaukė per jūras 129 dienas, kad rasti čia prieglaudą. Tie vargšai iškentėjo nacių persekiojimus ir, nenorėdami patekti į antrosios bolševikų okupacijos terorą, bėgo ieškoti laisvės ir globos mūsų krašte. Pasiekę Amerikos kraštus jie verkė iš džiaugsmo. Tačiau, atrodo, jiems teks skaudžiai nusivilti. Imigracijos autoritetai jau pareiškė, kad jie nebus įleisti. Todėl savo menku laiveliu vėl turės plaukti į jūrų platybes ir kitur ieškoti vietos. Bet kur? Keista ir labai keista, kad Jungtinių Valstybių Kongresas matė reikalo priimti rezoliuciją raginant Didžiąją Britaniją plačiau atidaryti duris žydams į Palestiną, bet tuo tarpu vis dar tyli, kai mūsų pačių imigracijos viršininkai nenori priimti keliolika pabėgėlių nuo totalitarinio teroro.

VALDININKAS UŽDEDA REPORTERIUI CENZŪRĄ

Sąryšyje su tuo dar ir kita keistenybė yra pažymėtina.

Chicagos "Daily News" reporteris praneša, kad jis mėginęs gauti leidimą iš imigracijos komisijonieriaus Ugo Carusi pasimatyti su į Norfolk uostą atplaukusiais estais. Bet komisijonierius reporteriui pastatė sąlygą: **jis būt galėjęs prieiti prie pabėgėlių, jei būt pažadėjęs nerašyti spaudoje apie jų nusiskundimus prieš rusus.**

Reporteris su tomis sąlygomis nesutiko ir todėl su estais pabėgėliais nesimatė. Gerai, kad jis apie tai pranešė savo laikraščiui. Težino visuomenė, kad ir mūsų demokratiškame krašte yra valdininkų, kurie uždeda savo cenzūrą laikraščių korespondentams. Tokių štukų laisvoje Amerikoje neturėtų būti. Juk čia ne naciškoji Vokietija ir ne bolševikiškoji Rusija.

Ir visos šitos štukos daromos dėl to, kad kai kurių valdžios pareigūnų tiesiog vergiškai pataikaujama totalitarinei ir imperialistiškai Sovietų Rusijos diktatūrai. Ar toks pataikavimas yra suderinamas su demokratija, su pastovios taikos planavimu ir ar jis yra reikalingas?

★

Tarptautinių Gengsterių Suokalbis

Japonijos princas Konoye, kuris neseniai nusižudė nenorėdamas patekti į teismą, kaipo karo kriminalistas, paliko dokumentus, kuriuose randama įdomių dalykų. Jis teigia, kad 1940 metais Sovietų Rusija sutikusi "principe" įeiti į nacių-fašistų-japonų militaristų trilypę sąjungą. Vienu žodžiu, Rusija buvusi suokalbyje su naciais, fašistais ir japonais pasidalinti pasaulį ir jam ducti "naują santvarką". Rusija būtų pačiusi savo "įtakos sferon" Iraną ir Indiją.

Bet... iš tų planų nieko neišėjo. Kaip paprastai, plėšikai susitaria išvien plėšti, bet dažniausiai susimuša, kai reikia grobiu pasidalinti. Taip buvo ir su pasauliniais plėšikais-gengsteriais. Kai reikėjo susitarimus vykdyti ir grobiu dalintis, naciai, fašistai ir sovietai tarp savęs susipiovė. Hitleris pabūgo, kad Stalinas, gavęs didelį grobį, gali pasidaryti galingesnis už jį, todėl jis ir kibo Stalinui į kudlas.

★

Chicagoj ir Cook County 1946 metais bus gana svarbūs įvairių valdžios pareigūnų rinkimai, prie kurių politinių partijų bosai jau pradeda rengtis. Manoma, kad būsimųjų nominacijų ir rinkimų kampanija bus gyvesnė ir įvairesnė, negu būdavo karo metais.

Revoliucija Lobių Saloje

Ir Ten Rusai Kiša Savo Pirštus...

SUKILĖLIŲ VADAS SEKARNO KREIPIASI Į STALINĄ. — DIDŽIAUSIOS KAPITALISTINĖS FIRMOS PAVOJUJE. — 50,000 JAPONŲ IR 300,000 INDONISIEČIŲ MŪŠASI PRIEŠ BALTUOSIUS. — PENKIŲ PIRŠTŲ PROGRAMA. — SOVIETAI REIKALAUJA, KAD JAVIEČIAMS BŪTŲ SUTEIKTA NEPRIKLAUSOMYBĖ.

(Rašo mūsų specialus korespondentas Paryžiuje)

Javoje padėtis vis tebėra kritiška ir Batavijoj sukilėliai nužudė, pirm smarkiai nukankinę, keturis anglų lakūnus ir aštuonioliką indų kareivių, gi Hambarawoj jie apšaudė iš patrankų, sužeisdami ir užmušdami daug europiečių.

Ši "lobių" salos revoliucija yra nemažai sujaudinusi stambiuosius pramonininkus, kaip tai naftos, gumos ir kt., nes šis kraštas prieš karą eksportuodavo didelį kiekį šios žaliavos. Stambieji anglų Royal Dutch firma iš ten per metus gaudavo 9 milijonus tonų naftos, gumos pramonininkai iš ten gaudavo per metus 600,000 tonų kaučiuko, kas sudaro beveik pusę viso pasaulio kaučiuko. O kur dar kava, arbata ir cukrus. Kiekvienais metais indonisiečiai eksportuodavo daugiau kaip už vieną milijardą florinų, kurių didžioji dalis tekdavo Olandijai, kuriai ši kolonija buvo lyg pragyvenimo šaltinis.

Ir šiandien ši pasakinga lobių sala yra pavojuje, nes sukilėlių judėjimas grąsina nutraukti visišką eksportaciją.

KAS VADOVAUJA?

Kas vadovauja sukilėliams? Tai nedidelis tamsios odos žmogus: daktaras Sekarno, kuris laike japonų okupacijos, buvo apdovanotas Hirohito už nuopelnus japonų tautai. Nusikračius japonų jungu, javiečiai bando dabar nusikratyti ir nuo olandiečių valdžios, po kuria jiems teko gyventi.

Sekarno tiki į seną indonisiečių padavimą, kuriame pasakojama, apie indų karaliaus Džajabahya pranašystę.

Anot tos pranašystės Javos salą valdys baltasis žmogus, tačiau tris metus jį pavaduos geltonasis, po kurio rudas indonisietis perims valdžią į savo rankas.

Iš 46 milijonų indonisiečių tik 300,000 yra ginkluoti ir reikalauja nepriklausomybės, kiti gi, jiems nesvarbu kas valdys, trokšta ramiai valgyti, gerti ir miegoti. Tie 300,000 fanatikų kurie nebenori olandiečių valdžios yra po 50,000 japonų įtaka, kurie ten yra oficialiai paskirti palaikymui tvarkos. Šie japonai tenai yra pasiųsti paties imperatoriaus, kad apginus anglų piliečius.

ANGLŲ VAIDMUO

Indonisiečiai dabar "valdo" beveik visą salą, kontroliuoja geležinkelius ir savo rankose turi uostus ir stambiuosius miestus. Olandiečiai, kurie tenai buvo neskaitlingi, negalėjo išlaikyti valdžią ir kreipėsi į anglus pagalbos. Tad anglai pasiėmė šį sunkų uždavinį, numalšinti revoliuciją, kuri kas dieną darosi vis pavojingesnė. Bet reikalinga mėnesių, kad anglai galėtų sutraukti savo kariuomenę numalšinti tuos 300,000 indonisiečių gerai ginkluotų ir likusius 45 milijonus nuraminti, kurie dabar jau yra pasidavę nacionalistų propagandai.

Po generolo Mallaby nužudymo, anglų ginkluotų pajėgų viršininkas generolas Christenson paskelbė, kad jis paleis į mūšį visas savo jėgas, jei žmogžudystės nesiliaus kartojusios saloje.

Bet Australijos uostų dokeriai atsisakė dirbti, kada kariuomenė turėjo sėsti į laivus, kad parodžius savo solidariškumą indonisiečių sukilėliams. Pačioj Anglijoj parlamente prasidėjo ginčai ir daugelis atstovų pareikalavo vyriausybės, kad ši atitrauktų savo kariuomenę.

LAISVEI PRITRŪKO... PIRŠTO

Javos nacionalistai sveikinasi pakeldami ranką, tik skiriasi tuo nuo hitleriško pasisvtikinimo, kad jie iškečia rankos pirštus, kad tuo parodžius penkių pirštų nacionalistų programą: žmoniškumas, tautos savivalda, nacionalizmas, tikėjimas į vieną Dievą ir socializmas.

Reikia pažymėti, kad demokratiškas žodis "laisvė" visai užmirštas, gal tas atsitiko dėl to, kad Sekarno neturėjo šešto piršto...

Pats Sekarno savo štabą įsitaisė vienoj turtingoj olandiečio viloje, pačioj turtingiausioje Batavijos miesto dalyje, visai arti radio stoties. Nes jis mano, kad geriausias ginklas yra radijas. Jis jį naudoja kalbėdamas salos gyventojams apie "šventą" karą ir mesdamas atsišaukimus į alijantus.

Pradžioje jis kreipėsi per radiją į Attlee. Bet anglų ministeris jam neatsakė. Tada jis kreipėsi į Trumaną, bet prezidentas irgi tylėjo.

Šį kartą jis kreipėsi į Molotovą, prašydamas jo, kad Stalinas įsikištų jo krašto naudai.

Maskva neatsisakė nuo užtarymo ir rusų spauda pradėjo prikaišioti anglams ir olandiečiams, kad šie nesmaugtų vargšų indonisiečių. Atrodo, kad rusai ten turi irgi tam tikro intereso.

AR TAI JAPONŲ ĮTAKA?

Tuo tarpu Surabajoje anglai per vieną kautynių savaitę paėmė aštuonis šimtus šautuvų ir šimtą kulkosvaidžių. Visi japonų darbo. Iki šiam laikui dar negalima įrodyti, kad sukilėliai yra vadovaujami japonų karininkų, tačiau anglai sako, kad sukilėlių kautynių taktika yra japoniška. Bet tas visai suprantama, nes indonisiečių kariuomenė galėjo būti išmokslinta per tris okupacijos metus.

Sekarno grąsina, kad jei anglai nepasitrauks, tai sukilimas galįs persimesti ir į anglų kolonijas, ko anglai labiausiai bijo. Tačiau kautynės vis tebevyksta ir sukilėliai iš savo pusės naudoja ne tik šautuvus ir kulkosvaidžius, bet patrankas ir tankus. **Vyt. Arūnas**

A. ŠALČIUVIENĖ-GUSTAITYTĖ

LAIKO LAIPTAIS

ROMANAS

(Tęsinys)

Bažnyčia prikimšta žmonių; beveik pilnas ir šventorius. Ant šventoriaus viena netoli kitos stovi klausyklos, prie kurių eilės žmonių suklaupę laukia nuodėmių išrišimo.

Kol pamaldos neprasidėję, po šventorių būreliais ir po vieną demonstruoja gražuolės tualetus. Pereina nuo vienos vietos į kitą arba tiesiog apeina aplink bažnyčią.

— Na, kas girdėti?

— Tai nieko — senos navynos, — kalba dėdienės.

— Ana, žiūrėk Ruseckutės, — stuktelia kūma kūmą: — O kad rėdosi tai jau ką jau, — nesvietiškai, linguodama į šalia galvą, stebisi kūma.

— Viena nauja eilutė paskui kitą. Jekutės, skepetaitės — tai vis iš Kauno. Na, kas tiesa, tai jau gražios mergos, tokių reikia paieškoti. Sako, retas vakaras piršliai namus lenkia. Visos apylinkės jaunikiai pervažiavo, o joms vis netikę. Labiausia tai motina sau lygių neranda. Visus, sako, išjuokia, iššidija. Andai, senis Ruseckas supykęs šneka: "O, kad joms už kokio kunigėlio, tai greit išeitų, o kiti vis prasti: tai per mažas, tai per storas — kiekvieną išbrokija".

— Tai to girtuoklio Rusecko dukterys?

— Naikaip, — trumpai atsakė pasakojusi.

— Ana, ana Bairiūnikės. Šita jau ištekėjusi.

— O už ko nuėjo, ar daug gavo pasogos?

— O jau kunigų, kunigų! — prisideda trečia: — Šito jaunuko tai nepažįstu.

— Negi iš Pakuonio jaunukas; aną iškėlė: pradėjo vakarėlius per dažnai rengti.

— Ale jaunimo, studentų, ana, aplink koplytėlę kiek! Seniai buvau buvusi Prienuose — tai visų nė nepažįstu.

— Čia tai vis ūkininkų vaikai, o čia — atskirai — Prienų "ponstva". Matai, kaip iš aukšto žiūri į kaimiečius ponai — kad jie surūgtų — mat ir lietuviškai nelabai šneka.

— Kaip su šeimynom: ar visą turite? — šnekučiavosi toliau, zomato atsirėmę, vyrai.

— Kokios čia dabar šeimynos. Vienas vargas. Jeigu yra dar kokia lemtesnė merga ar bernas, į Ameriką ar šiaip į mietus neišėję, tai dar ir po Kalėdų kokį mėnesį sėdi pas tėvus ir vilioja gaspadorius. Važinėkit su pusbuteliais, šnekinkit, kaip ženijantis, o ji sau susirinks iš visų pradotkus ir juokiasi, — rankomis skėsčiodamas dėstė ūkininkas.

— Jau ką vargas tai vargas su šeimynom. Ką čia ir šnekėt. Na, o ant laukų kaip rodosi šįmet? Ar gražiai kyla vasarojai?

— Nagi, tuo tarpu nieko. Labai gražiai kyla viskas. Kad Dievas duotų gerai suimti. Žinai, koliai ne po stogu, tai dar ne tavo, — atsakė užkalaustasis.

— Žiūrėk, ana Zieniuvienė su savo dukterimis ateina. Ana, ant suoliuko sėdasi. Matai, dukterys kokios panaitės, — juokėsi visi iš Zieniaus, kad dukteris į kunigus leist nori: — o štai, va, išmokino, ir toms jau nereiks purvyno minkyti. Argi mergaitės negali mokytis: ar tik vienas kunigas iš mokslo duoną valgo...

Suskambino varpeliai. Bažnyčioj choras užtraukė "Pulkim ant kelių". Vargonai užgaudė, uždūdavo. Visų lūpos pradėjo krutėti: kas skaitė iš maldaknygių, kas leido per pirštus rožančiaus poterėlius. Tik užpakalinėse eilėse jaunimas pakuždomis juokauja, kol kokia bobelė iškolioja.

(Bus daugiau)

Praeitis yra kiekvienos tautos gyvybės pamatas.

PASKOLOS DAROMOS
ant Pirmų Morgičių
Už pigesnį nuošimtį — be komišino — pas

MUTUAL FEDERAL
SAVINGS and LOAN
Assn. of Chicago
2202 West Cermak Road
Telefonas CANAL 8887
BEN J. KAZANAUSKAS, Rašt.

KENČIANTIEJI
— nuo —
Arthritis — Rheumatizmo —
Lumbago — Muskulių Skausmo
. . . Vartokite . . .
HEALTH RESORT MINERAL BATH DRUSKĄ
1 maišukas užtenka 10 maudymusims
KAINA TIKTAI — $1.00
Prašykite jos vietinėj vaistinėj, o jeigu jūsų vaistininkas neturi, siųskite savo užsakymus su pi-
Bath Products Co.
Laboratories — Chicago, Ill.

Didžiausia Lietuvių
Jewelry Krautuvė
Parduodame laikrodžius, laikrodėlius, auksinius ir deimantinius žiedus, rašomas plunksnas

ir įvairius kitus auksinius ir sidabrinius daiktus už Jums Prieinamas Kainas!
Be to, turime didelį ir gerą pasirinkimą Muzikališkų instrumentų, Muzikos Knygų, Stygų, Rekordų ir kitų Muzikalių daiktų.
Taipgi taisome laikrodžius ir laikrodėlius, žiedus, Plunksnas ir muzikalius instrumentus.
JOHN A. KASS
WATCHMAKER
JEWELRY — MUSIC
4216 ARCHER AVENUE
Phone: LAFAYETTE 8617

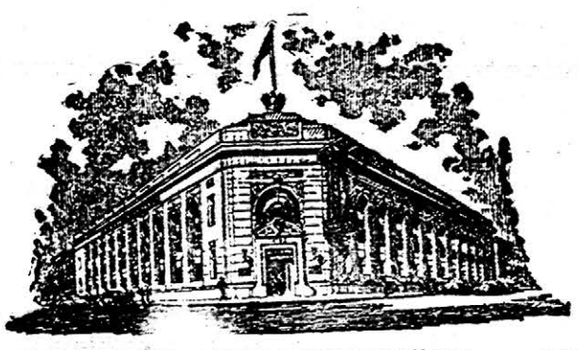

PASKOLOS ANT MORGIČIŲ — 4%
BE KOMIŠENO
TURTAS $15,000,000.00 — ATSARGOS FONDAS $1,200,000.00
STANDARD FEDERAL SAVINGS AND LOAN ASSOCIATION OF CHICAGO
UNDER U. S. GOVERNMENT SUPERVISION
4192 Archer Ave. Tel. VIRginia 1141
JUSTIN MACKIEWICH, Pres. and Mgr.
Office hours daily: 9 A. M. to 4 P. M. — Wednesdays: 9 A. M. to 12 P. M. — Thursdays: 9 A. M. to 8 P. M.

CHICAGO IR APYLINKĖS ŽINIOS

Town of Lake Žinutės

Gruodžio 16 d. įvyko svarbus Šv. Monikos Našlių Draugijos susirinkimas. Naujoji valdyba ateinantiems metams buvo išrinkta. Visos narės vienbalsiai nutarė, kad pasiliktų ta pati valdyba. Valdyba yra iš sekančių asmenų: pirm. ir dvasios vadas kun. J. P. Vyšniauskas, vice pirm. Valerija Bučnienė, iždininkė J. Ragauskienė.

Kun. J. Vyšniauskui, minimos organizacijos dvasios vadui, buvo įteikta po susirinkimo Kalėdų dovanėlė. Taip pat buvo įteikta Kalėdų dovanėlė P. Turskienei, kuri kiekviename susirinkime su pasišventimu paruošia pusryčius.

Visos narės šiame susirinkime atnaujino prižadą uoliai ir nenustojančiai dirbti Bažnyčios labui.

Šios draugijos tikslas yra altorių ir bažnyčios puošimas. Pereitų Kalėdų metu draugija įteikė bažnyčiai gražų mišiolą (Mišių Aukos Knygą). Kleb. kun. A. Linkus užsakė jau Kūdikėlio Jėzaus stovylėlę, kurią įtaiso Šv. Monikos draugija.

Šių metų Kalėdoms draugija įtaiso šešiolika naujų suknių ir kamžų altoriaus tarnautojams - klapčiukams. Ši dovana yra visų įvertinta, kadangi bus vartojama arti prie Dievo stalo.

Parapijiečiai ir kunigai džiaugiasi draugijos veikimu, kad tokiu trumpu gyvavimo laiku tiek daug gero nuveikė. **J. P. V.**

Iš TMB Veiklos

Bridgeport. — Iš TT. Marijonų Bendradarbių 10-to skyriaus susirinkimo, įvykusio gruod. 14 d., apsvarsčius bėgamus reikalus, sekė raportai. Iš Labdarių Sągos seimo raportavo O. Jackienė, iš Katal. Federacijos ir iš istoriškojo A. L. Kongreso — J. Šliogeris.

Dv. vadas kun. J. Prunskis perskaitė ilgoką laišką iš Londono, per kun. K. Matulaitį, apie Lietuvos kančias.

Atnaujinta narystė Katal. Federacijai. Atstovais 1946 metams įgalioti: A. Krasnauskienė, O. Jackienė ir J. Šliogeris.

Nutarta ruošti vajaus vakarienę sausio 27 d. Komisijon įėjo: O. Jackienė ir M. Melkienė.

Valdybon 1946 metams išrinkti: pirm. Ag. Matuliokas (ta pati), vice pirm. M. Melkienė (nauja), rašt. J. Šliogeris (tas pats), finansų rašt. Pet. Kamandulis (nauja), iždi. Magd. Okonis (ta pati), iždo globėjai M. Čepauskienė (nauja), maršalka O. Jackienė (nauja).

Sus-mas baigtas maloniojoje nuotaikoje. **J. Šliogeris**

65 naujos slaugės

St. Francis ligoninė, šalia Loyolo Universiteto, šiomis dienomis išleido 65 naujas slaugės. Šių metų slaugių laida buvo viena didžiausių ligoninės istorijoj.

Lietuvos Konsulato Chicagoj Paieškojimai

Sekantieji asmenys yra paieškomi ir prašomi atsiliepti:

Bačiūnienė Ona.

Dainelytė Ona, pavardė po vyru nežinoma, kilusi iš Pievininkų km., Jenkų val., Šakių apskr.

Jurkščiai, Martynas ir Mykolas, kilę iš Juodsetrių km. Batakių valsč., Tauragės ap. Gyveno Collinsville, Ill., kur dirbo kasyklose.

Juzūnai, Kazimieras, Domininkas ir Ignas, kilę iš Vyžančių km., Jalkių valsč., Mažeikių apskr. Kazimieras ir Domininkas gyvena Chicagos apylinkėje. Ignas turi nuosavą ūkį.

Milinavičius - Milijanavičius Jonas, kilęs iš Šiaulių miesto. Gyveno Chicagoje.

Pranckevičius Jurgis (George Frankus), gyvena Chicagoje.

Rimdeikis Aloyzas, kilęs iš Norvaišių km., Gruzdžių valsč., Šiaulių apskr. Gyveno Scranton, Pa.

Ruzgiai, Juozas ir Stasys, arba jų vaikai. Gyveno Chicagoje.

Šidlauskas Antanas, kilęs iš Vaikiulaukio km., Laukuvos valsč., Tauragės apskr. Gyvena Chicagoje.

Šimulevičienė - Rimdeikytė Anelė, kilusi iš Norvaišių km., Gruzdžių valsč., Šiaulių apskr. Gyveno Scranton, Pa.

Šiugždinai, kilę iš Prienų **Usauskai, Klemensas ir Kazimieras,** Lietuvoje gyveno Šipyliuose, o Amerikoje gyveno Chicagoje.

Vaškelis Kazimieras, kilęs iš Daukintiškės km., Kražių valsč., Raseinių apskr. Gyveno Chicagoje.

Zlabys, vardas nežinomas, gyveno Chicagoje.

Ieškomieji asmenys arba apie juos žinių turintieji prašomi skubiai atsiliepti į

Consulate of Lithuania
30 N. La Salle St.
Chicago 2, Ill.

Vėl traukinio katastrofa

Iowa City, Iowa. — Už penkiolikos mylių nuo šio miesto nušoko nuo bėgių Rock Island linijos traukinys. Du vagonai apvirto ir nusirito 25 pedas į pakalnę. Sužeista 11 keleivių.

Spėjama, kad toje vietoje bėgiai buvo sutrukę arba išsiskyrę.

Ernest H. Pugh, Jr., jūrininkas iš Great Lakes, apygardos teismo, Waukegan'e, nubaustas 50-čiai metų kalėjimo už išgėdinimą 18 metų slaugės-studentas.

Lietuva turi būti vėl Nepriklausoma Valstybė!

Kas girdėti Šv. Vincento prieglaudoj

Šv. Vincento prieglauda yra vienatinė katalikiška prieglauda nelaimingųjų vaikų Chicagoj. Prieglaudos viršininkė sesuo Melanie pranešа, kad per pastaruosius 11 mėnesių gavo prieglaudą 1,050 našlaitukų, pamestinukų ir k. Praeitą metą per tą laiką buvo priimta tik 745 vaikai. Per pastarąjį lapkritį 260 našlaitukų buvo įsūnyti ir paimti iš prieglaudos, o 200 vedusių porų da laukia legalės procedūros, kad įsūnyti pasirinktus našlaitukus.

A. A.

JUOZAPAS BOGUZAS
(BOGUS)

Gyveno 3206 So. Halsted St.

Mirė Gruodžio 18 d. 1945, 5:50 val. pp., sulaukęs 74 metų.

Gimė Lietuvoje, Kilo iš Tauragės apskričio, Batakių parapijos.

Amerikoje išgyveno 44 met.

Paliko dideliame nuliūdime: žmoną Oną (po tėvais Grimailaitė); dukterį Suzaną Grant; sūnų Pranciškų; 3 anukus; brodonę Petronėlę Boguzienę ir šeimą; seserį sūnus Povilą ir jo žmoną Julia Petraičius ir Juozapą Lukošių ir daug kitų giminių, draugų ir pažįstamų.

Lietuvoje paliko 2 seseris: Juzefą ir Oną ir kitas gimines.

Kūnas pašarvotas Antano M. Phillips koplyčioje, 3307 South Lituanica Ave. Laidotuvės įvyks šeštadienį, Gruodžio 22 d. 1945. Iš koplyčios 8:30 val. ryto bus atlydėtas į Šv. Jurgio parapijos bažnyčią, kurioje įvyks gedulingos pamaldos už velionio sielą. Po pamaldų bus nulydėtas į Šv. Kazimiero kapines.

Nuoširdžiai kviečiame visus: gimines, draugus ir pažįstamus dalyvauti šiose laidotuvėse.

Laid. direktorius Antanas M. Phillips. Telef. Yards 4908.

B. A. LACHAWICZ
ROSELANDE
Laidotuvių Direktorius
KOPLYČIA —
10756 So. Michigan Ave.
Tel. PUL. 1270 ar CAN. 2515
Rez. tel.: COMmodore 5765

GARY, INDIANA LAIDOTUVIŲ ĮSTAIGA
PRUZIN FUNERAL HOME
Geriausias patarnavimas — Moteris patarnauja.
PHONE: 9000. ADR.: 1117 ROOSEVELT ST.

STEPHENS
★ ★ ★ **FUNERAL HOME**
Gražu — Erdvu — Su Vargonais
7918 SOUTH PARK AVE. TRIANGLE 3055
ŽENTAS, LIETUVIS — ADOLPAS IVAN (IVANAUSKAS) IR JO ŽMONA SARAH STEPHENS IVAN SUTEIKS JUMS GERIAUSĮ PATARNAVIMĄ

NULIŪDIMO VALANDOJE
KREIPKITĖS PRIE
ANTHONY B.
PETKUS
LAIDOTUVIŲ DIREKTORIUS
DVI MODERNIŠKOS KOPLYČIOS JŪSŲ PATOGUMUI:
1410 So. 50th Ave., Cicero, Ill.
Telefonas — CICERO 2109
6812 So. Western Ave., Chicago, Il..
Telefonas — GROVEHILL 0142
Mūsų patarnavimas yra greitas, mandagus, ir jūsų finansiškam stoviui prieinamas!

PETER TROOST MONUMENTS
Naujoje South Side Vietoje
Meniški, Vertingi PAMINKLAI MAUZOLĖJAI ŽENKLAI
Štai Yra Mumis Pasitikėjimo Rekordas:
Ši Firma suviršo 50 metų tos pačios šeimos rankose.
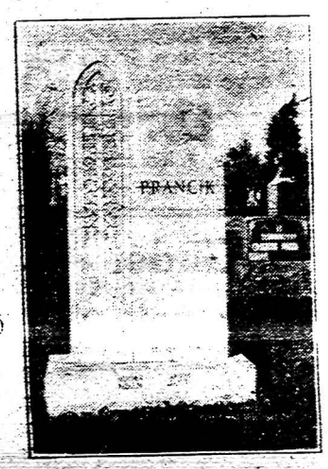
PERSONALIZED MEMORIALS AT NO ADDITIONAL COST!
Particular People Prefer TROOST Productions.
DISTRIBUTORS OF THE FAMOUS MONTELLO GRANITE
Most Beautiful and Enduring — Strongest and World's Best.
BUY U. S. VICTORY BONDS WITH THE SAVINGS
KREIPKITĖS PRIE—
JOHN W. PACHANKIS
— THE LITHUANIAN MONUMENT MAN —
Member of the Lithuanian Chamber of Commerce and Darius-Girėnas American Legion Post No. 271
MODERNI IŠVIDINĖ PARODA, NAUJOJ VIETOJ:
2548 West 63rd St. Tel. GROvehill 3745
Automobilių Transportacijos Patarnavimas Ten ir Atgal
VALANDOS: Kasdien 9—9 val. vak.; Sekmad. 9—6 val. vak.

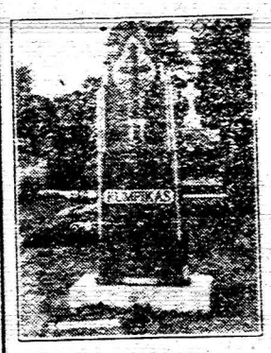
PIRKITE TIESIOG NUO —
MR. NELSON
— Savininko —
St. Casimir Monument Company
3419 West 11th St.
Vienas Blokas nuo Kapinių
Tiesiog Ten, Kur Busai Sustoja.
Telefonas: CEDARCREST 6335

THE SET $8.75
To woo the heart of man, woman or child . . . give "Skyliner" —the utterly modern, completely efficient pen and pencil by Eversharp! The pen, with its exclusive Magic Feed prevents flooding and leaking— Magic Point is so smooth it's silent . . . and the Featherweight Repeater Pencil feeds new points like a machine gun. Both in modern, richly-colored plastics with gold trim . . . with service *Guaranteed Forever!*
KITOS AUKSINĖS PLUNKSNOS
nuo $1.00 iki $64.50
BUDRIKAS
3241 S. Halsted St. Tel. Calumet 7237
Krautuvė atdara iki Kalėkų kas vakaras ir taipgi Sekmadienį.

SENIAUSIOS IR MODERNIŠKIAUSIOS LAIDOTUVIŲ ĮSTAIGOS
John F. Eudeikis
LAIDOTUVIŲ DIREKTORIUS
AMBULANCE DIENĄ IR NAKTĮ

4605-07 S. Hermitage Avenue
Yards 1741-2
4330-34 S. California Avenue
Lafayette 0727
Koplyčios VELTUI Visose Chicagos Dalyse
Radio Programai WGES (1390 k.) Pirmadieniais ir Ketvirtad. 8 val. vak.

NARIAI:
Chicagos Lietuvių Laidotuvių Direktorių Asociacijos

AMBULANCU
Patarnaujam dieną ir naktį
Mes Turime Koplyčias visame Mieste.
IGNACAS J. ZOLP
1646 WEST 46th ST. Phone YARds 9781
MAŽEIKA — ir — EVANAUSKAS
3319 LITUANICA AVE. Phone YARds 1138-39
LACHAWICZ IR SŪNAI
2314 WEST 23rd PLACE Phones CANal 2515
10756 S. MICHIGAN AVE. COMmodore 5765
PULlman 1270
L. L. BUKAUSKAS
10821 S. MICHIGAN AVE. Tel. PULlman 9661
ANTANAS M. PHILLIPS
3307 S. LITUANICA AVE. Phone YARds 4908
J. LIULEVIČIUS
4348 S. CALIFORNIA AVE. Tel. LAF. 3572
P. J. RIDIKAS
3354 S. HALSTED ST. 710 W. 18th STREET
Telephone YARds 1419

A. A.

KLEMENSAS LAURINAITIS

Gyveno 1451 So. 59th Court, Cicero, Ill.

Mirė Gruodžio 18 d. 1945, 2 val. pp., sulaukęs pusės amž.

Gimė Lietuvoje. Kilo iš Telšių apskričio. Varnių parapijos, Nevardienų kaimo.

Amerikoje išgyveno 38 met.

Paliko dideliame nuliūdime: žmoną Marcelę (po tėvais Bartkus); brolį Jurgį ir brotienę Anelię; 2 brolio dukteris Helen Kasper ir jos sūnų Adamą ir Stella; taipgi daug kitų giminių, draugų ir pažįstamų.

Lietuvoje paliko 2 seseris.

Kūnas pašarvotas Antano B. Petkaus koplyčioje, 1410 South 50 Ave., Cicero 2109. Laidotuvės įvyks šeštadienį, Gruodžio 22 d. 1945 m. iš koplyčios 8:45 val. ryto bus atlydėtas į Šv. Antano parapijos bažnyčią, kurioje įvyks gedulingos pamaldos už velionio sielą. Po pamaldų bus atlydėtas į Šv. Kazimiero kapines.

Nuoširdžiai kviečiame visus gimines, draugus ir pažįstamus dalyvauti šiose laidotuvėse.

Nuliūdę: Žmona, Broliai, Brolio Dukterys ir Giminės.

Laid. direktorius L. Bukauskas. Telefonas Pul. 9661.

Ar Kalėdų Senelis

Pamirš Lietuvių vargstančius vaikus?

"YES, ARBA "NO" PRIKLAUSYS NUO MŪS. BŪKIME GEROS VALIOS.

JEI NE PRIEŠ, TAI TE GAUNA PO KALĖDŲ

Ateina Kalėdų šventės. Jos turėtų būti tikrai taikos ir ramybės simbolium, pranašaujančiu "taiką ir ramybę geros valios žmonėms", nes šios Kalėdos yra pirmos taikos Kalėdos po antrojo pasaulinio karo. Amerikoje dėkingi žmonės džiaugsis ir šią didžiąją šventę šves, kaip šventė prieškariniais laikais: jie pirks geriausio maisto, gražiausių drabužių, puikiausių gėrimų, daugybę gražių dovanų suaugusiems ir vaikučiams. Taip, mums karas baigėsi; mums malonu ir gera laukti ir švęsti Kalėdų šventes; mes turime viltį ir mes turime namus; mes laimingi.

Būdami geros valios žmonėmis ir laikydamies Kalėdų gražių papročių ir nuotaikos, prisiminkime ir tuos, kuriems karas dar nėra pasibaigęs, kuriems Kalėdos šiemet dar toli gražu nėra "taikos ir ramybės" šventė. Prisiminkime tuos, kurie išguiti iš savo tėviškių, atskirti nuo savo artimųjų, beviltiai laukia dienos, kada ir jie, kaip mes, galės atsisėsti prie Kūčių stalo, pasidalinti dovanomis ir tikrai pasidžiaugti taikos ir ramybės šventės nuotaika.

Visų vargstančių išvietintų lietuvių Europoje mes negalime aprūpinti, bet pasitenkime aprūpinti bent vaikučius, kurių dabar Europoje priskaitoma per 30,000, nuo 1 iki 14 metų amžiaus. **Būkime jiems Kalėdų Diedukų.** Papuoškime jų veidelius šypsena ir bent laikinu džiaugsmu.

Pirkdami savo vaikams lėles, barškalus, būgnelius, vežimėlius, sviedinėlius ir kitus žaislus, neužmirškime nupirkti ir skirti bent vieną dovanėlę ištremtam lietuvių vaikučiui Europoje. Jie nedaug prašo, tik vieną mažą dovanėlę. Jei visi po vieną nupirksime, jų pakaks visiems tremtinių vaikams. Padarykime tai dabar. Nors Kalėdų Diedukas išvietintų lietuvių vaikučius ir aplankys pavėluotai, bet jis juos tikrai aplankys.

Savo dovanas siųskite tokiu adresu: United Lithuanian Relief Fund of America, 101 Grand Street, Brooklyn 11, N. Y.

Kas Girdėt Chicagoje?

Draugas draugą nušovė

Revolveris namuose prie mažų vaikų — didžiausias pavojus. Tai paliūdija da vienas įvykis.

M. Baker, 13 m. amžiaus, 4908 S. Wells St., su savo draugu, Robert Anderson, taip pat 13 m., 4826 S. Princeton St., pasiėmę "egzaminavo" revolverį, kuris netikėtai iššovė ir R. Henderson vietoj sukrito.

Eleveitoriai viens ant kito

Daugiau 100 keleivių buvo panikoje, kuomet Evanston eleveiteris užlekė ant Howard St. ekspresinio eleveiterio Sheridan Rd. stotyje, netoli Irving park. Kadangi vagonai geležiniai, tai tik vienas asmuo sužeistas. Šviesoms užgesus ir kilus panikai, daugelis keleivių išlindo pro išbyrėjusius vagonų langus, nes medinės platformos buvo sulaužytos.

Gailisi paėmęs pavėžyti

J. D. Brennan, iš Gary, Ind., gailisi paėmęs pavėžyti du pakeleivius, kurių vienas buvo kario uniformoj. Važiuojant jie iš Brennan atėmė $95, o atvažiavus į Chicago išmetė ir iš automobiliaus ir savo keliais nuvažiavo.

Gražus reginys

Palmolive dangoraižio, vidurmiestyje, 22-me aukšte šviesomis suformuota didelis kryžius ir Betliejaus žvaigždė, kurie iš tolo matosi, ypatingai važiuojant eleveitoriu.

Santa Claus da gali suspėti

American Overseas Airlines paskelbė, kad Santa Claus da gali suspėti čikagiečių Kalėdų dovanas iš maisto nugabenti į Londoną ten esantiems kariams, ar civilizms.

Siuntinys neturi būti sunkesnis kaip septyni svarai ir nedaugiau kaip du svarai kiekvieno maisto.

Kūčių dieną, 9:45 val. ryto transatlantinis lėktuvas iš aerodromo, 5400 West 63 St., paims siuntinius, o Kalėdų rytą jie jau bus Londone.

Persiuntimas? Well... $2.23 už svarą, plus taiksai už kai kurį siunčiamą maistą. Vadinas, jei kas siųs septynių svarų siuntinį, jam persiuntimas su taksais kainuos iki $16.

Liūdnos bus Kalėdos

Stanley Anderson, iš Lake Geneva, Wis., atvyko į Chicago kalėdinių dovanų nusipirkti.

Grįžtant namo, Des Plaines miestelyje jį sulaikė du plėšikai ir privertė grįšti atgal į Chicago. Pakelyje jie susirado da vieną savo draugą. Atvažiavus į Chicago jie atėmė iš Anderson'o $150, visas kalėdines dovanas — už $9 ir da, išmetę iš automobiliaus, nuvažiavo savo keliais.

Nevyorkietis apiplėštas

Ed Mour Giguere, radio inžinierius, atvykęs iš New York į Chicago apiplėštas prie Hotel Continental, 505 N. Michigan Ave. Atimta $575.

$25,0000

Sears Roebuck and Co. kuri operuoja departmentines krautuvės, Salvation Army paaukojo $25,000.

Aplink mus

× **Navy Gunner Thomas Norkus**, sūnus Norkų, gyvenančių adresu 3323 So. Emerald Ave., po trijų metų karinės tarnybos, garbingai paliuosuotas grįžo namo. 18-ka mėnesių jis praleido Pacifike Navy Jūrų Laivyne, vėliau buvo pasiųstas į Corpus Christi, Texas, stotį naujokų instruktorium. Paliuosuotas dabar laikinai gyvena su savo žmona Francis ir dviejų metų sūnum William namuose adresu 6805 S. Racine Ave.

× **Raymund Eisinas**, žinomas jaunimo veikėjas, Ciceroj, prieš keletą dienų grįžo iš tarnybos garbingai paliuosuotas. Tarnavo virš du metus New Guinea ir Philippines salose. Laivyne jis užėmė Coxswain 1/C vietą.

× **Agnes Smagurienė**, ilgametė **Bridgeport** gyventoja, neseniai persikėlusi gyventi į **Marquette Park**, 6840 S. **Rockwell** St., sunkiai susirgus išvežta į Augustana Hospital. Ji yra "Draugo" skaitytoja ir nenuilstanti ARD veikėja.

× **Aleksandras V. Arminas**, atsiuntęs "Draugui" savo **kūrinių**, prašo perduoti sveikinimus jo geriems prieteliams: Vaičiulaičiui, prel. M. Krušui, kun. J. Paškauskui ir kun. K. Barauskui. Sako, gyvenąs Brazilijos laukuose, kur nėra "anei rašto, anei druko", net gi anei lietuviško žodžio.

× **Alex ir Anastazija Tunkiai**, Town of Lake biznieriai, džiaugiasi, kad sūnus Edvardas grįžo iš Pacifiko salų sveikas. Kare jis buvo oro pranešėju. Kitas sūnus Leonardas, tarnaująs laivyne, irgi, tikimasi, neužilgo grįš namo.

× **Justas Dočkus**, dabar gyvenantis Paryžiuje, ieško savo dėdės Dočkaus, kilusio iš Šilaikonių km., Šeduvos valsč., į Ameriką išvykusį prieš pirmąjį pasaulinį karą ir šiuo metu gyvenantį Chicagoj. Rašyti: Justas Dočkus, 5 rue des Carmes, Paris V, France.

× **Stellos Mažeika ir Anthony Powell** ieškomi giminių, kurie dabar gyvena Europoj. Jie patys lai atsišaukia, arba žinantieji apie juos lai praneša Raud. Kryžiui, 259 S. Wabash Ave., Chicago 5, Ill.

× **Mykolas Ežerskis**, turėjęs užeigą Town of Lake, dabar ilsis Šv. Kryžiaus ligoninėj po operacijos. Kambario numeris 307.

Namų krizė

Gyvenamųjų namų krizė Chicagoj didėja. Paliuosuoti iš karo tarnybos vyrai su šeimomis neranda namų gyvenimui. Šiuo metu, sakoma 7,000 karo veteranų neturi kur gyventi. Miestui atsikreipus į federalę vyriausybę, gabenama čia kariuomenės treileriai, kuriose apsigyvena paliusuoti kareiviai su šeimomis.

Vaikas sušalo, motina suimta

Policija suėmė Mrs. Louise Burkes, 1600 Delaware St., Gary; kaltina del mirties jos 17 mėnesių amžiaus kūdikio, kuris namuose sušalo. Policijos žiniomis, pirmadienio vakarą išėjus iš namų grįžo tiktai antradienį popiet. Kūdikis buvo paliktas vienas. Pečiui užgesus, jis sušalo. Vyras tarnauja kariuomenėj.

STASYS LITWINAS SAKO:

"DABAR — Tai Geriausias Laikas Pirkti VISOKIOS RŪŠIES NAMAMS REIKMENIS". —— GERAS PASIRINKIMAS:

Stogams Reikmenys — Insuluotų Plytų Išvaizdos Sidings — Langų — Durų — Tvoroms Materiolo — Maliavos — Varnišio — Enamelio — Geležinių Namams Reikmenų (Hardware — Pleisterio — Cemento — Srutų — Visokios Rūšies Insuliacijos Materiolo — Šturmo Langų — Kombinacijos Durų — Wallboard — Plaster Board — Vamzdžių ir Daug Kitų Dalykų.

APROKAVIMAS IR PRISTATYMAS TEIKIAMAS DYKAI!

STASYS LITWINAS, Vedėjas

CARR MOODY LUMBER CO.

3039 S. HALSTED ST. TEL. VICTORY 1272

VALANDOS: Nuo 7-tos val. ryto iki 5:30 val. popiet.

10,000 BONKŲ

• DEGTINĖS • GIN
• BRANDĖS • VYNO
• RUM'O • KORDIALŲ
• KRUPNIKO

Bus Parduodama

SPECIALĖMIS KAINOMIS

Pirmam Atėjus Pirmas Patarnavimas

NATHAN KANTER "Lietuviškas Žydukas"

MONARCH LIQUOR STORE

3529 So. Halsted St.

Phone: YARDS 6054

DIDELIS KALĖDINIŲ DOVANŲ PASIRINKIMAS

Budriko Krautuvėje

(NAMAMS RAKANDŲ — ELEKTRINIŲ DAIKTŲ — JEWELRY)
Trijų Aukščių Baltam Name ant Trijų Lotų Prikrauta Visokių Naudingų Daiktų — Tinkamų KALĖDŲ DOVANOMS.

MINKŠTOS KEDĖS, Rocking Chairs, po $12.95
DIDELI VEIDRODŽIAI su frėmais, po .... $ 3.00
VILNONIAI BLANKETAI, po $12.50

KARPETŲ—LEMPŲ—VAIKAMS ŽAISLŲ—DOLLS—STALELIŲ

DIŠIŲ SETAS, gražus 50 šmotų stalui, už $10.50
32 ŠMOTŲ DIŠIŲ SETAS, už .... $ 4.95
ELEKTRINIAI LAIKRODŽIAI (Kitchen Clocks) $12.50
ATLAS GLOBES (ŽEMĖLAPIO RITULYS),
Didelis, Vertės $7.00, už .... $ 3.95

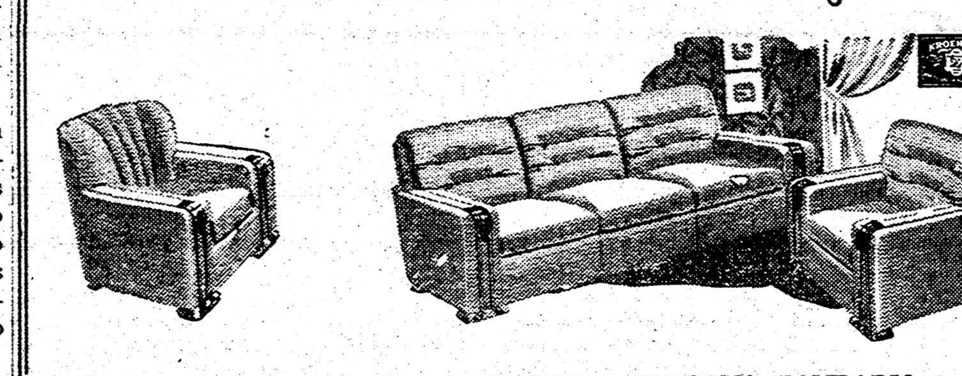

GASINIAI IR ANGLINIAI PEČIAI — MIEGAMO KAMBARIO SETAI — DINING ROOM SETAI — DINETTES — MINKŠTOS KEDĖS — PARTOR SETAI — VAIKAMS RAKANDAI— SMOKING STANDS IR TT.

TAS GRAŽUS PARLOR SETAS, DVIEJŲ ŠMOTŲ, Gražio Tvirto Materiolo, už tiktai $119.00

(Per 12 Mėnesių Lengvais Išmokėjimais)

ŠTAI DIDELIS PASIRINKIMAS AUKSINIŲ DAIKTŲ — JEWELRY:

DYKAI:— GRAŽUS KALENDORIUS!

Keepsake LAWRENCE Engagement Ring 350.00 Also $500 and up. Wedding Ring 100.00

Keepsake BARBIZON Engagement Ring 400.00 Also $250, 750 to 1650 Wedding Ring 75.00

Keepsake MAIDEN Engagement Ring 400.00 Also $550 to 1650. Wedding Ring 125.00

Keepsake WELLESLEY Engagement Ring 450.00 Also $600 and 750 Wedding Ring 100.00

Keepsake PORTIA Engagement Ring 500.00 Wedding Ring 87.50

Keepsake VENICE Engagement Ring 675.00 Also $250, 350, 550 to 1975 Wedding Ring 100.00

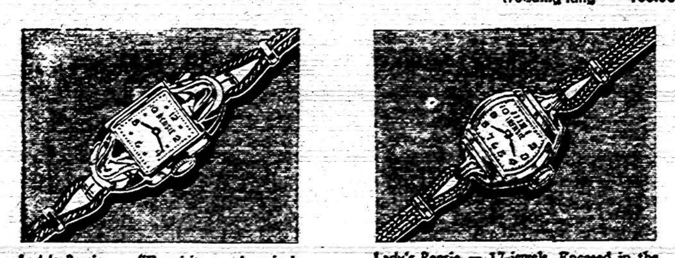

Lady's Rensie — "Exquisite as America's Beauties." 17-jewels. 14-K gold case. Moderne dial with fashionable new raised crystal. Brown silk cord band— FED. TAX INCL. $72.50

Lady's Rensie — 17-jewels. Encased in the beautiful color of natural gold. Raised-numeral dial and black silk cord band— FED. TAX INCL. $35.00

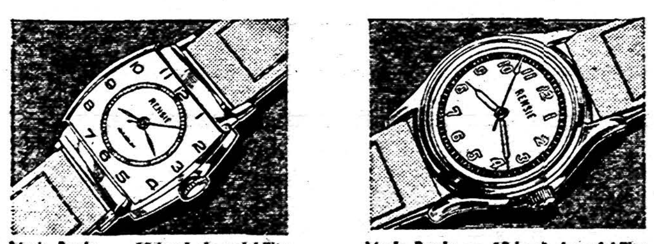

Man's Rensie — 17-jewel dependability. Shockproof. Encased in the rich color of natural gold. Raised-numeral dial. Sweep-second hand. Pigskin strap— FED. TAX INCL. $37.50

Man's Rensie — 17-jewel dependability. Waterproof, shockproof, non-magnetic. Sweep-second hand and radium dial. Gray pigskin strap— FED. TAX INCL. $49.50

DYKAI:— GRAŽUS KALENDORIUS!

DEIMONTINIAI ŽIEDAI, AUKSO BRANZELETAI, LAIKRODĖLIAI, SIDABRINIAI PEILIAI, ŠAKUTĖS IR ŠAUKŠTAI, MUZIKALINIAI POWDER BAKSUKAI.
VISKO DIDELIS PASIRINKIMAS.

BUDRIKAS

3241 So. Halsted St. Tel. CALumet 7237

Visi Departamentai Po Vienu Stogu — Baltam Name

Kraltuvė atdara iki Kalėdų Kas vakaras ir taipgi Sekmadienį.