DEP... ...
ROO... ...
...INGTO... 25, DC.

DRAUGAS
...eidžia Lietuvių Katalikų Spaudos Draugija
... So. Oakley Ave., Chicago, Illinois
Telefonas Canal 8010-8011.
...tėlis tautinės ir tikybinės minties lietuvių dienraštis pasaulyje.

DRAUGAS

THE LITHUANIAN DAILY FRIEND

DRAUGAS
The Lithuanian Daily Frie...
Published by the Lithuanian C...
Press Society.
2334 So. Oakley Ave., Chicago.
The most influential Lithuanian... in America

...44 Price 4 cents Chicago, Illinois, Šeštad., Birželio (June) 22d., 1946m. Kaina 4 centai Vo...

...MĖSOS TRŪKUMAS TĘSIS PORĄ SAVAIČ...

...kietija Yra 'Pakastas Karo Kirvis'; ...ležinė Uždanga' Gal Bus Perkelta

...go" Specialaus Korespon-
...o Paryžiuje Pranešimas).

...sinys vakar dienos ra-
...žo apie užsienių minis-
...onferenciją Paryžiuje.)

...tai Bijo Amerikiečių...

...lino patarėjai yra labai
...ipinę, kad amerikiečiai
... nesistengia likviduoti
...karines bazes. Anot jų,
...ri 450 pirmaklasių ba-
...uropoje, Afrikoje, Azi-
... Australijoje, Tolimaja-
...r Atlanto vandenyne.
... baido dar ir tas, kad
...ikiečiai gauna naujas
... Ispanijoje, Sardinijo-
...ad jie daro įrengimus
...lande ir kad amerikie-
...ėmesis krenta į Turki-

...i pilnas tokių nepasiti-
...ių. Molotovas atsisėdo
...ą dieną prie konferen-
... stalo.
...t visai kitaip atrodė at-
...s Byrnesas, kuris įėjęs
...urice viešbutį ir pama-
...korespondentus bare be-
...ančius linksmai į juos
...ėsi:
Ar kartais jūs čia bare
...silikote nuo pereitos
...erencijos? Jeigu taip,
...ūkite atsargūs su straip
...s, nes būsit daug išgė-

...rtys Padalintų Europą į Blokus

...i šį kartą "Keturi" ne-
...ars, tai nebus tada nei
...os konferencijos ir kiek-
...a valstybė skyrium pa-
...sys su kita taikos sutar-
Tokiu būdu bus įvairių
...rčių ir šį kartą jau pa-
...s būtų tikrai padalin-
...į du blokus. Bet už tai
...ežinė uždanga" galėtų
... perstatyta...
...i rusai tvirtai jaučiasi
...kijoje ir Jugoslavijoje,
...tas dar nereiškia, kad
...panašiai jaučiasi kituose
...tuose.
...isi pastebėjo Austrijos
...enių reikalų ministro
...berio kelionę į Londoną,
...grijos premjero svečia-
...asi Washingtone ir Če-
...ovakijos užsienių reika-
...ministro Masaryko pasi-
...ėjimą su Bevinu.
...ą visa tai reiškia? Tas
..., kad tie kraštai nenori
...škai priklausyti nuo Mas
...s malonės, bet jie nori
...puoti ir vakarų oru.

Rusai Nenori Išeiti iš Vokietijos

...iek galima pranašauti,
...ai dėl Italijos ir Balka-
... gali pasibaigti susitari-
... bet "karo kirvis" yra
...astas Vokietijoje. Ati-
...ikimas okupacinės ka-
...menės iš Vokietijos ir
...trijos, rusams reiškia
...itraukimas iš Europos ir
...radimas visos įtakos į
...trines Europos valsty-
.... Dabar jie gali laikyti savo kariuomenę Bulgarijoje, Vengrijoje ir Rumunijoje, teisindamies, kad tai reikalinga dėl Vokietijos okupacijos.

Visas nesusipratimas kyla dėl to, kad Jaltos konferencijoj buvo blogai išsiaiškinta. Stalinas tvirtina, kad Rooseveltas jam buvo prižadėjęs, kad amerikiečiai nesikiš į Europos reikalus, už ką Stalinas iš savo pusės buvo pažadėjęs nesikišti į Tolimųjų Rytų reikalus. Dabar rusai skaito, kad Amerika netęsia savo pažado.

Keista Molotovo laikysena Italijos klausimu iššaukė visokių kalbų. Anksčiau visą laiką jis buvo nusistatęs prieš Italiją ir palaikydavo Jugoslaviją, šį kartą jis pats pasiūlė įrašyti į dienotvarkę Italijos vidaus santvarkos klausimą.

"Geri liežuviai" sako, kad Molotovas šį kartą bus nuolaidus ir konferencija vyksianti geroj nuotaikoj.

"Blogi liežuviai" sako, kad tai gudrus Maskvos žaidimas, kad galima būtų "ištraukti" italus iš amerikiečių ir anglų įtakos tinklo ir tokiu būdu perkelti "geležinę uždangą" į pusiausalį.

Patys italai tvirtina, kad toks rusų kišimasis į vidaus reikalus dar labiau apsunkins Italijos politinę padėtį, nes karalius Humbertas apleido visai neatsisakydamas nuo sosto ir pasilikdamas sau visas teises dar kada nors grįžti karaliauti.

Amerika Nori Grąžinti Kareivius Namo

Kalbėdamas su žurnalistais Byrnes pareiškė, kad Amerika ieškanti taikos ir norinti, kad artimiausiu laiku būtų atšaukti visi amerikiečių kareiviai iš keturių pasaulio kampų, kad jie galėtų grįžti namo į šeimas ir pradėti civilišką gyvenimą.

Kai kas mano, kad amerikiečių kareiviai galės būti pakeisti Vokietijoje lenkų generolo Anders kareiviais, kurių skaičius siekia iki 250 tūkstančių. Jie nenori grįžti tėvynėn, kol ten sėdės rusai. Atrodo, kad Amerikoj įsigali vis daugiau nesikišimo politikos šalininkai, kas leidžia manyti, kad jei konferencija nepasiseks, Amerika nori pasitraukti iš politinio gyvenimo, palikdama pasaulį savo paties likimui.

Bet tai būtų kvaila, po tiek metų karo, po tiek aukų, grįžti į dar blogesnę padėtį, negu buvo prieš šį karą.

Vyt. Arūnas

ORAS

Giedra ir šilčiau. Saulė teka, 5:16; leidžiasi, 8:29. Sekmadieny šilta, po pietų lietus su griaustiniu.

LĖKTUVAS VEŽA DVIDEŠIMTS TONŲ DŽYPŲ

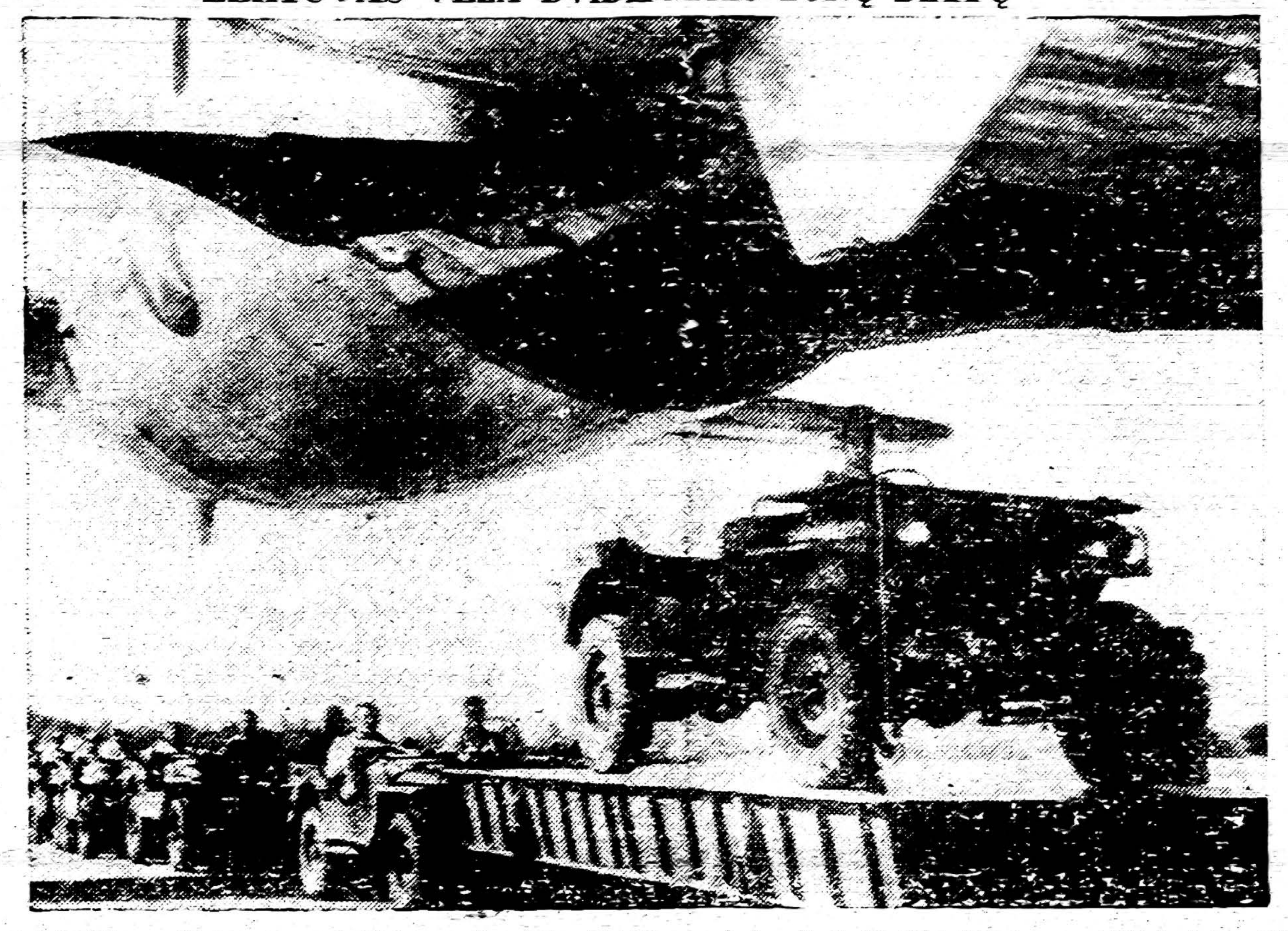

Penkiolika džypų susirikiavę laukia įkėlimo į karinį C-47 lėktuvą Wright Field, Dayton, O., iš kur vakar buvo nuvežti į bendrą kariuomenės-laivyno aviacijos parodą Schenectady, N.Y. Tas 40,000 svarų krovinys yra sunkiausias by kada vežtas lėktuvu. (Acme Telephoto.)

Britai Palestinoje Susekė Sąmokslą Pagrobti Vyriausią Britų Generolą

JERUZALĖ, birž. 21. — Britai autoritetai Palestinoje šiandien pranešė susekę žydų sąmokslą pagrobti leit. gen. Sir Evelyn Barker, vyriausiąjį britų komandierių Šventoje Žemėje. Žydų sluoksniai sakė britai galėjo suklastuoti tokį dokumentą, kaipo priekabę keršijimui žydams.

Tuo tarpu arabai reikalavo, kad britai griežtai elgtųsi su žydais, kurių sabotažo kampanija sukurstė visą Palestiną, ir ragino uždėti kolektyvinę piniginę pabaudą "maždaug $4,000,000" visai žydų visuomenei už ekstremistų sunaikintus tiltus. Riaušėse šią savaitę žuvo bent 25 asmenys.

Rado Sąrašą Grobtinų

Arabai taip pat reikalavo, kad griežtos bausmės būtų duodamos žydams, kaltiems britų karininkų pagrobime. Tuo tarpu Moshe Shertok, žydų agentūros politikos departamento vadas, atsišaukė į žydus tuoj paleisti karininkus.

Britai teigė Barker'io vardas buvo rastas sąraše grobtinų asmenų, ir kad jame buvo sužymėti jau pagrobtų karininkų vardai.

Muštynės Japonijos Seimo Susirinkime

TOKYO, birž. 21.—Pirmas posėdis naujojo Japonijos seimo baigėsi sumišime šiandien po kumštynių ir betvarkės, kylančių iš nesuvaldomo užsipuldinėjimo seime. Pirmsėdis Senzo Higai, atakų taikinys, baigė sesiją po to kai negalėjo atsteigti tvarkos.

Socialdemokratai sakė Higai, liberalas, nebandė numalšinti betvarkius atstovus bekalbant Tetsu Katayama. Katsu Nomizo, kitas socialdemokratas, šaukdamas bėgo į estradą, kuomet Shu Hara, balsiausias iš liberalų pagriebė jį ir jie pradėjo kautynes. Daugiau negu 20 kitų atstovų tuomet įsikišo.

Baruch Nesijudina Nuo US Plano Atomų Jėgai

NEW YORKAS, birž. 21. —Turėdamas Prez. Trumano patvirtinimo U.S. nusistatymo paramą, Bernard M. Baruch ir jo patarėjai UN atomų komisijoje laikėsi savo nusistatymo ir priešinosi Rusijos reikalavimui pasilaikyti veto teisę ryšium su pasaulio kontrole atominės energijos.

Paliaubos Kinijoje Pratęstos 8 Dienom

NANKING, birž. 21.—Generalissimo Chiang Kai-shek šiandien pratęsė Kinijos paliaubas kitoms aštuonioms dienoms ir įsakė visoms armijoms sustabdyti žygiavimus, puolimus ir sekimus iki birž. 30 d. Chiang žygis sekė konferenciją su gen. Marshall paskutinėje dieno-

UŽSIENIŲ MINISTRAI APSVARSTO TRIESTE

PARYŽIUS, birž. 21. — "Keturių Didžiųjų" užsienių ministrai, padarę kompromisą dėl Italijos kolonijų, šiandien stvėrėsi svarstyti ginčytino Trieste klausimo — rakto į taikos sutartį su Italija. Nė vienas ministras, tačiau, neturėjo nieko naujo pasiūlyti, ir šios dienos posėdis buvo baigtas be nutarimo.

Apart Trieste klausimo, ministrai turės padaryti nutarimus Italijos-Jugoslavijos pasienio reikalu, ir dėl Dodekanų salų. Visi keturi ministrai principe sutinka jog tos salos turi tekti Graikijai.

Anglija Nuo Liepos 21 Racijonuos Duoną

LONDONAS, birž. 21. — Anglijos vyriausybė šiandien laikinai nustatė liepos 21 d. pravedimui duonos ir miltų racijonavimo. Galutinas nuosprendis bus padarytas kabineto posėdy ateinančią savaitę.

Londone spauda papeikė maisto ministrą John Strachey kam jis Washingtono spaudos atstovams parodęs duonos racijonavimo knygutes, kuomet britai dar nėra jų matę.

Vėliausių Žinių Santrauka

—Italijoje vyriausybė protestuos dėl jos suvereniteto teisių pažeidimo jos užsienio kolonijose.

—Indijos kongreso partijos vadas Jawaharal Nehru buvo paleistas iš kalėjimo po 24 valandų, ir duota jam britų lėktuvas, kad jis galėtų greit sugrįžti į New Delhi.

—Senatas pravedė anti-raketierių unijose aktą ir pasiuntė jį Prez. Trumanui pasirašyti. Tas aktas buvo dalis atmesto Case byliaus. Unijos jam priešinasi.

—Kinija ir Anglija principe sutiko su Amerikos 25 metų planu Japonijai; nieko negirdėta iš Rusijos. MacArthur žino apie tą planą, bet nepasisakė nei už nei prieš.

—Senatas užgyrė devynių mėnesių pratęsimą vyriausybės karo meto galios, kas reiškia, kad valdžia dabar galėtų vėl įvesti racijonavimą ir įvairių dalykų suvaržymą.

Skerdyklos Sako Negauna Galvi... Kiti Sako Jos Laukia Kainų K...

Valdžiai betiriant priežastis mėsos trūkumo, skerdyklos, unijos ir ūkininkai vakar dieną išleido pareiškimus kaltinant vieni kitus už susidariusią padėtį, ir pranašavo, kad mėsos trūkumas bus jaučiamas visame krašte bent iki liepos 10 d.

Skerdyklos sakė jos negauna galvijų, teigdamos, kad jos negali teisėtai konkuruoti su juodąja rinka, kuri siūlo ūkininkams daug aukštesnes negu valdžios nustatytas kainas už galvijus. Kitos skerdyklos jau uždarė savo mėsos išdirbimo fabrikus.

Ūkininkai Teisinasi

CIO skerdyklų darbininkų unijos vadai sakė skerdyklos tyčia neperka galvijų, norėdamos sudaryti mėsos trūkumus, kad tuo būdu privertus valdžią pakelti mėsos kainas iššaukimui didesnės mėsos gamybos.

Ūkininkai taip pat kaltino skerdyklas, sakydami skerdyklos laukia liepos 1 d., tikėdamos, kad mėsos kainų kontrolės bus panaikintos, ir tuomet bus galima imti daug aukštesnes kainas už mėsą ir mėsos produktus.

Washingtone, stabilizacijos direktorius sakė jeigu būtų užtikrinta, kad OPA aktas bus pratęstas originalėje formoje bent vieniems metams, tai kraštas matytų kaip greit atsirastų mėsos ir visų kitų trūkstamų dalykų.

2,400 Prisidėjo Prie Gumos Streiko Akrone

AKRON, Ohio, birž. 21.—Streikas 2,400 United Rubber Workers (CIO) narių šiandien sustabdė visą padangų ir kitų guminių produktų gamybą General Tire and Rubber Co. fabrike. URW lokalas 9 vakar naktį staiga paskelbė vykdymą įgaliojimo pravesti streiką.

Iš viso Akrone nedirba suvirš 9,000 gumos darbininkų, kadangi beveik 6,800 streikuoja Firestone Tire & Rubber Co. fabrikuose. Unija sako ginčas eina apie algų mokėjimo planą, atleidimą darbininkų priešingai derybų sutarčiai, ir sutarties atnaujinimą.

Mihailovič Padėjėjas Sakėsi Padėjęs Naciam

BELGRADAS, birž. 21.—Tasa Dinič, narys Milan Nedi marijonečių valdžios, šiandien liūdijo generolo Draja Mihailovič ir 23 kitų teisime, kad "aš nenoriu gyventi, po kriminalo, kurį aš atlikau." Dinič pasisakė esąs kaltas koliaboravimu su vokiečiais, bet užginčijo, jog jis įsakęs sušaudyti 100

jugoslavų atkeršiji...
vokiečių nužudymą.
Duota suprasti, j...
kuroras ruošiasi tar...
tinamuosius apie ...
amerikiečičų lakūnų...
četnikų teritorijoje.

UN Komisija Atm... Du Rusijos Pasi...

NEW YORKAS, ...
—Jungtinių tautų e...
nis ir socialinis k...
šiandien atmetė sti...
bandymą duoti Wor...
ration of Trade Un...
są komiteto svars...
Balsavimas buvo 1...
—Ukraina, Jugosla...
koslovakija ir Peru...
su Rusija.
Vakar ta pati ta...
metė rusų pasiūlym...
ti žmones iš tų kra...
vauti išvietintiem...
nims, kad "įrodyt...
kodėl jie turi grįžt...
tėvynes.

Minkšta Anglis ... Tonui Br...

WASHINGTON, ...
—OPA šiandien įsa...
ti minkštos anglies...
apie 40½ centų to...
reikš vartotojų są...
didėjimą maždaug ...
jonų dolerių kasm...
pakėlimas, tuoj įe...
lion, bus nuo 10 c...
$1.47 už toną, prik...
kur anglis paeina...
paviršiaus ar gilių...

Siūlo 4 Valstybė... Kontroliuoti J...

WASHINGTON, ...
—Šiandien paskelbt...
kos pasiūlymas Ru...
nijai ir Anglijai ...
keturių valstybių ...
komisiją Japonijai...
kaipo dalį 25 metu...
lavimo plano. Ei...
planu, gen. Dougla...
thur nebebūtų visų...
nių jėgų vyriausia...
dierius.

Trys Žuvo Sprog... Dallas Vi...

DALLAS, birž. ...
trys asmenys buvo...
ir keliasdešimts su...
dien, kuomet Bake...
tyje įvyko sprogi...
kurie sužeistųjų ...
mirties.

KALENDOR...

Birželio 22 d.: ...
nas ir 10,000 Kent...
novės: Pūtėjas ir ...
Birželio 23 d.: ...
ir Šv. Agripina, A...
mad. po Sekminių...
Arvydas ir Blinda.
Birželio 24 d.: ...
Krikštytojas; sen...
polis ir Budytė.

WISCONSINO LIETUVIŲ ŽINIOS

Sheboygan

Pirmą sekmadienį šio mėnesio įvykęs bazaras buvo vienas geriausių. Buvo priruošta įvairių žaidimų, laimėjimų, užkandžio ir gėrimo. Pelno padaryta $912.65. Atsižvelgiant, kad parengimas tęsėsi tik vieną popietį ir vakarą, geresnių pasekmių sunku buvo tikėtis. Kitas parengimas — pavasarinis piknikas, turėjo įvykti birželio 16 d. Bet dėl trūkumų įvairių dalykų, piknikas atidėtas iki pabaigos rugpiūčio mėnesio.

Birželio 16 d. Šv. Vardo Draugystė turėjo bendrą šv. Komuniją, pusryčius ir programą. Labai įdomią kalbą pasakė lt. Walter Pletkus. Jis savo kelių metų tarnybą praleido inžinierių batalijone. Dalyvavo įvairiuose mūšiuose Pacifike. Buvo Filipinų Salose, Korejoje, Japonijoje ir kitose salose. Iš tų visų kraštų įgytų įspūdžių karys sudarė interesingą kalbą.

Birželio 27 d. mūsų parapijos vaikučiams prasidės vasarinės tikėjimo pamokos. Pamokint vaikučių atvažiuoja dvi seselės iš Šv. Kazimiero vienuolyno iš Chicago. Pamokos tęsis tris savaites. Paskui, kaip ir kitais metais, vaikučiams bus parengtas piknikas gražiam miesto Evergreen parke.

Šv. Onos Moterų Pašalpinė Draugystė turi narių vajų. Praeitam susirinkime pri sirašė septynios naujos narės. Dabar draugystei priklauso apie 80 moterų ir merginų. Draugystės užsibrėžimas yra, kad šįmet narių skaičius pasiektų iki šimto.

T. P.

Kenosha Žinios

Sekmadienį per visas šv. Mišias kolekta skiriama seselėms Pranciškietėms, kurios vadovauja mūsų mokyklai. Pittsburghan išvyksta šią savaitę.

Lygiai 1:30 popiet sekmadienį įvyksta Šv. Petro parapijos "Bowling Jamboree". Jau prisirašė sodalietės, jaunųjų moterų ir Šv. Vardo draugijos. Ateikite į šį "peview", nes ruošiamės prie atidarymo kelių metų atgal buvusio St. Peter's Bowling League. League bus sudarytas iš dviejų dalių taip kad ir vyrai ir moterys galės dalyvauti.

Choristai rengiasi į pirmąjį savo pikniką, kuris įvyks 30 d. po antrų šv. Mišių. Vieta — Petrefying Springs. Turi ir kitą gegužinę, kuri įvyks vasaros pabaigoje.

Rose ir John Siedzack mergaitė pakrikštyta praeitą savaitę. Ji yra buvusi Laurinaitikė.

Antradienį iš Šv. Petro bažnyčios palaidotas našlė a. a. Petronėlė Venckienė. Buvo ilgametė Kenoshos gyventója. Palaidota Šv. Jurgio kapinėse. Nuliūdime paliko du sūnus Simoną ir Joną ir dukterį Mrs. Buchman.

Milwaukee Žinios

LAUKIAM DIDELĖS DIENOS

Šv. Gabrieliaus parapijos žmonės laukia didelės dienos, kuri pripuola rugpiūčio 18 d., t. y. parapijos metinio pikniko. Maple Grove. Tikėjomės šiuo laiku turėti svarbų pranešimą sąryšyje su tuo pikniku, bet reik laukti iki ateinančio šeštadienio.

Visi parapijonai jau gavo pikniko tikietus ir nemažai jau grąžino pinigus.

Didelė dovana, 1201 Philco Radio Phonograph, patraukia savep. Dovana yra verta virš $60. Be to, bus dar daug kitų dovanų, kurias sudės geraširdžiai biznieriai.

APLINK MUS MILWAUKEE

Altorių patarnautojų piknikas įvyks liepos 2 d. So. Milwaukėje, kur vaikams teko būti praeitais metais. Patarnautojų skaičius šįmet pa daugėjo.

Pilipavičiai (Phillips) iš West Allis šį sekmadienį švenčia 25 metų vedybų sukaktį. Šv. Mišios 10:30 val. ryto bus jų intencija. Phillips išaugino gražią šeimą: dvi dukteris ir vieną sūnų, Jeronimą, kuris tik šį pavasarį vedė paliuosuotas iš kariuomenės. Sveikinam celebrantus sukaktuvių proga.

Kleb. kun. P. P. Cinikas, MIC., vakar sugrįžo iš 8 dienų rekolekcijų Hinsdale, Ill. Dabar vėl rytais šv. Mišios bus paprastu laiku, 7 val.

Kitą sekmadienį, birž. 30 d., prasideda nauja šv. Mišių tvarka sekmadieniais: pirmos bus 8 val., antros (suma) 10 val. ir paskutinės 12 val.

Draugijų vadai, ar norite prisidėti prie lietuvių dalyvavimo Milwaukės miesto sukaktuvėse? Jei taip, tai praneškite savo norus Šv. Gabrieliaus parapijos klebonui. Planai bus jums pranešti. Lietuviai būtinai turi būti atstovaujami ir per visas draugijas tą atstovybę galima geriausiai atlikti. Kitaip Milwaukee gyventojai gali pamanyti, kad lietuvių visiškai nėra šiame mieste.

Lietuvis Valdžioje

TAMAS POJŪNAS

Advč Tamas Pojūnas išrinktas Waukegano miesto valdžios labai atsakomingoms pareigoms, kaipo Waukegan Corporation Counsel. Reiškia, jis atstovaus Waukegano miestą visuose legališkuose darbuose. Adv. Pojūnas buvo išrinktas vienbalsiai abiejų partijų — respublikonų ir demokratų.

Gimęs ir augęs Waukegane, Tamas Pojūnas yra žymus veikėjas tarpe Waukegan lietuvių ir svetimtaučių. Jis yra Šv. Baltramiejaus parapijonas ir narys Švento Vardo Draugystės; taipogi yra narys ir legalis patarėjas Šv. Baltramiejaus ir Šv. Juozapo draugysčių.

Baigęs parapijos mokyklą, baigė Waukegan Township High School, aukštesnius mokslus ėjo Marquette University, Lake Forest Col lega ir De Paul University. Advokatūrą baigė De Paul University, 1933 met. Tais pačiais metais sekmingai išlaikė State of Illinois kvotimus ir gavo leidimą praktikuoti. Jau dvylika metų, kaip advokatauja Waukegane. Jo ofisas randas vidurmiestyje.

T. Pojūnas yra prieš keletą mėnesių vedęs lietuvaitę Marijoną Kazakevičiūtę, iš So. Chicago.

Senatas Patvirtino

WASHINGTON, birž. 20. —Senatas šiandien užgyrė Fred M. Vinson nominaciją į krašto vyriausius teisėjus.

DR. VAITUSH, OPT.
LIETUVIS

Mano 22 metų praktikavimas jūsų garantavimas

Palengvina akių įtempimą, kuris esti priežastimi galvos skaudėjimo, svaigimo, akių aptemimo, nervuotumo, skaudamą akių karštį, atitaiso trumparegystę ir toliregystę. Prirengia teisingai akinius. Visuose atsitikimuose egzaminavimas daromas su elektra parodančia mažiausias klaidas. Speciali atyda atkreipiama į mokyklos vaikus.

KREIVOS AKYS ATITAISOMOS

Jaunuoliai, kurie nepriimami į karo aviacijos skyrius iš priežasties spalvų neregėjimo — (color blindness), kreipkitės prie manęs. Apsiimu išgydyti.
Daugely atsitikimų akys atitaisomos be akinių. Kainos pigesnės kaip pirma.

4712 South Ashland Ave.
Telefonas YARDS 1373
VALANDOS: nuo 10 ryto iki 8 v. vak. Sekmad. pagal sutartį.

Vaukeganiečių Žiniai

Praeitą savaitę Waukegan "Draugo" skaitytojai buvo pasigedę žinių iš savo kolonijos. Paprastai, kas šeštadienio "Drauge" sumirga veik visas puslapis žiniomis iš Waukegan lietuvių gyvenimo ir veikimo Bažnyčios ir lietuvių tautos dirvoje.

Sužinojom, kad to priežastis yra liga, kuri ne tik kad paguldė į lovą mūs korespondentę Waukegane, bet reikėjo vežti ir į Šv. Teresės ligoninę operacijai, kuri, ačiū Dievui, pavyko ir ligonė sveiksta.

Turėkime kantrybės. Neužilgo vėl pamatysime dienr. "Drauge" Waukegano žinias. O tuo tarpu paprašykime Dievo, kad greičiau jai grąžintų pilną sveikatą.

Vaukeganietė

Great Lakes Naval Training Center pastaruoju laiku 27 barakus perdirbo į gyvenamuosius kambarius karo veteranams. Iš 27 barakų padaryta 351 pagyvenimas, o aplikacijų iki šiol jau gauta 500 ir da plaukia.

DR. V. P. SLEPIKAS
GYDYTOJAS IR CHIRURGAS
6803 W. Cermak Road
BERWYN, ILLINOIS
Ofiso Tel. — Berwyn 8823
Rez. Tel. — Lafayette 5151
Jeigu neatsiliepiama — Šaukite: Berwyn 6200
VALANDOS:
Pirmad., Antrad., Ketvirtad., ir Penktadieniais — nuo 2 iki 4 pp., ir 7 iki 9 vak. Šeštadieniais: nuo 2 iki 4 popiet

Tel. VIR 0980 (office ir Namu.)
Dr. Walter J. Kirstuk
PHYSICIAN and SURGEON
(Lietuvis Gydytojas)
4002 S. Archer Ave.
VALANDOS: 2 — 4 popiet, 6:30 — 8:30 vakarais. Trečiad. pagal sutartį.

Tel.: Cicero 1484
Dr. S. R. Palutsis
GYDYTOJAS IR CHIRURGAS
Kamp. 15th St. ir 49th Ct.
Cicero, Illinois
OFISO VALANDOS:
Kasdien uo 2-4 pp. ir 6-8 vak. Šeštadieniais nuo 2-4 pp.
Trečiad. ir Sekmad. uždaryta.

Tikslus Tyrimas — Geriausi Stiklai
Orthoptic Gydymas — Stiklai Atnaujinami
DR. WALTER J. SWIATEK
OPTEMETRISTAS
2201 WEST CERMAK RD.
(Virš Metropolitan State Bankos)
Tel: — CANAL 7329
Val.: — Kasdien — 10 iki 12, 1 iki 5, 7 iki 9 — Šeštad. — 10 ryte iki 6 vak. Sekmad. — 10 iki pietų. — Trečiad. uždaryta.

DR. CHARLES SEGAL
GYDYTOJAS IR CHIRURGAS
4729 So. Ashland Ave.
(2-tros lubos)
Ofiso Telefonas: YARds 0554
Jei neatsiliepia šaukite—
Res. Tel.: MIDway 2880
OFISO VALANDOS:
Nuo 10 iki 12 val. ryto, nuo 2 iki 4 val. popiet ir nuo 7 iki 8:30 val. vak. Sekmad. nuo 10 iki 12 val. dieną.

DR. J. W. KADZEWICK
GYDYTOJAS IR CHIRURGAS
6254 S. Ashland Ave.,
ROOM 5.
Ofiso Tel.: GROvehill 5213
Res. Tel.: PROspect 9475
VALANDOS:
Nuo 2 iki 4 popiet; 7 iki 8 vak.; ir Trečiadieniais pagal sutartį.

Tel. — HEMlock 5524
(Dieną arba Naktį)
Dr. Constance O'Britis
GYDYTOJA IR CHIRUEGE
2408 West 63rd Street
VAL.: nuo 7 iki 9 kas vakaras. Dienomis tik pagal sutartį

DR. JOHN G. MILLAS
GYDYTOJAS IR CHIRURGAS
Neseniai Sugrįžęs iš Tarnybos
PRANEŠA
Atidarymą Naujo Ofiso
5720 W. Cermak Rd.
CICERO, ILLINOIS
Ofiso Tel.: CICERO 8650
Rez. Tel.: CICERO 5891
Jeigu Neatsiliepia — Šaukite: BERWYN 6200
VALANDOS:
Kasdien: 2-4 pp.; 7-9 vak.
Sekmadieniais pagal sutartį.

Tel. — YARds 5557
DR. FRANK C. KWINN
(Kvečinskas)
GYDYTOJAS IR CHIRURGAS
1651 West 47th Street
OFISO VALANDOS:
Nuo 2 iki 4 pp. ir 7 iki 8:30 vak.

J. RIMDZUS, D. C.
LICENSED CHIROPRACTOR IN STATE OF INDIANA
Home Calls in Indiana—
Phone WENtworth 2527
PHYSIO THERAPY
936 West 63rd St.
HOURS: Daily 6—8 P. M.
Saturdays 9 A. M. to 8 P. M.

Būkit Malonūs
SAVO AKIMS!
Tik vieną porą akių gauname gyvenimui. Saugokite jas, leisdami išegzaminuoti jas moderniškiausiu metodu, kurią regėjimo mokslas gali suteikti.
37 METAI PATYRIMO
pririnkime akinių, kurie prašalina visą akių įtempimą.
Dr. John J. Smetana
Dr. J. J. Smetana, Jr.
OPTOMETRISTAI
1801 So. Ashland Avenue
Kampas 18-tos.
Telefonas: CASAL 0523, Chicago
OFISO VALANDOS:
Kaskien 9:30 a. m. iki 8:30 p. m.
Trečiad. ir Šeštad. 9:30 a. m. iki 7:00 p. m.

SKELBKITĖS "DRAUGE"

LIETUVIAI DAKTARAI

Ofiso Tel. .... VIRginia 1886
DR. AL. RAČKUS
GYDYTOJAS IR CHIRURGAS
4204 Archer Avenue
LIGONIUS PRIIMA:
Kasdien nuo 2:00 iki 8:00 val.
Trečiad. ir Sekm. tik susitarius.

Dr. F. C. Winskunas
GYDYTOJAS IR CHIRURGAS
2420 W. Marquette Rd.
Ofiso Tel.: PROspect 6446
Res. Tel.: HEMlock 3150
VALANDOS:
Nuo 2 iki 4 popiet; 6 iki 8 vak.; ir Trečiadieniais pagal sutartį.

DR. EMILY V. KRUKAS
GYDYTOJAS IR CHIRURGAS
4146 Archer Avenue
Ofiso Tel. LAFayette 3210
Rez. Tel. REPublic 0054
Jeigu Neatsiliepiama—
Šaukite: KEDzie 2868
VALANDOS:
Kasdien nuo 1—3 val. popiet ir nuo 6 iki 9 val. vakare.
Trečiadienio vakarais ir taipgi Sekmadieniais pagal sutartį.

DR. P. ATKOČIŪNAS
DANTISTAS
1446 S. 49th Court, Cicero
Antradieniais, Ketvirtadieniais ir Penktadieniais
Val.: 10-12 ryte, 2-6, 7-9 P. M.
3147 S. Halsted St., Chicago
Pirmadieniais, Trečiadieniais ir Šeštadieniais
Valandos: 3—8 popiet.

Tel.: GROvehill 4020
(Ofiso ir Rezidencijos)
Dr. Alexander J. Javois
(JOVAIŠAS)
GYDYTOJAS IR CHIRURGAS
2423 West Marquette Rd.
(Dargis Vaistinės Name)
OFISO VALANDOS:
Kasdien nuo 2 iki 4pp. ir 6 iki 8 v.
(Trečiad. ir Šeštad. pagal sutartį)

Atidarė Ofisą —
DR. M. P. KLORIS
DANTISTAS
1821 So. Halsted St.
Tel. — HAYmarket 6034
OFISO VALANDOS:
9-12; 1-5; 7-9
Trečiadieniais pagal sutartį

SKAITYKITE "DRAUGĄ"

AMERIKOS LIETUVIŲ DAKTARŲ DRAUGIJOS NARIAI

Tel. CANal 6122
DR. BIEŽIS
GYDYTOJAS IR CHIRURGAS
2201 W. Cermak Rd.
Valandos: 1—3 popiet ir 7—8 v. v.
Sekmad., Trečiad. ir Šeštadienio vakarais ofisas uždarytas.
REZIDENCIJA
3241 West 66th Place
Tel. REPublic 7868

Tel. CANal 0257
Res. Tel.: PROspect 6659
DR. P. Z. ZALATORIS
GYDYTOJAS IR CHIRURGAS
1821 So. Halsted St.
Rezidencija: 6600 S. Artesian Ave.
VALANDOS: 11 v. ryto iki 3 p.p. 6 iki 9 val. vakare.

Tel. YARds 3146
DR. V. A. ŠIMKUS
GYDYTOJAS IR CHIRURGAS IR AKINIUS PRITAIKO
744 West 35th Street
Val.: 11-12; 2-4; ir 6:30-8:30
Pirmadieniais—2-4 ir 6:30-8:30
Šventadieniais—11-12.

Tel. — LAFAYETTE 3650
DR. V. E. SIEDLINSKI
DANTISTAS
4143 ARCHER AVENUE
(kampas Francisco Ave.)
CHICAGO 32, ILL.

Ankstyvas valandas praleidžiu ten, kur jas praleisti dera; jei namie, tai ne miege ar poilsyje, bet darbe. — **Milton.**

Res. 6958 So. Talman Ave.
Res. Tel. GROvehill 0617
Office Tel. HEMlock 4848
DR. J. J. SIMONAITIS
GYDYTOJAS IR CHIRURGAS
2423 West Marquette Road
OFISO VALANDOS:
Nuo 2 iki 4 ir nuo 7 iki 9 vakare
Trečiad. ir Nedėliomis susitarus

DR. STRIKOL'IS
PHYSICIAN AND SURGEON
4645 So. Ashland Avenue
OFISO VALANDOS:
Nuo 2 iki 4 ir nuo 6 iki 8 val. vak.
Sekmad., Trečiad. ir Šeštad. vakarais—tik pagal sutartį
Office Tel. YARds 4787
Namų Tel. PROspect 1930

Ofiso Tel. VIRginia 0036
Rezidencijos Tel.: BEVerly 8244
DR. T. DUNDULIS
GYDYTOJAS IR CHIRURGAS
4157 Archer Avenue
Ofiso val.: 1—3 ir 6—8:30 P. M.
Trečiadieniais pagal sutartį.

DR. I. E. MAKAR
GYDYTOJAS IR CHIRURGAS
10758 So. Michigan Avenue
VALANDOS: nuo 2—4 ir 6—8
Ofiso Tel.: PULLMAN 1193
Namų Tel.: PULLMAN 8277

Dr. A. Montvid, M.D.
GYDYTOJAS IR CHIRURGAS
West Town Bldg.
2400 West Madison Street
Ofiso Tel.: SEEley 7330
Res. Tel.: BRUnswick 0597
VALANDOS:
Nuo 1 iki 3 popiet; 6 iki 8 vakare

Mes Pagelbėsime Jums Pabūdavoti Nusipirkti Arba Pataisyti Namą
Lengvais Išmokėjimais
UŽ INDĖLIUS MOKAME 3%
INDĖLIAI APDRAUSTI IKI $5,000.00 PER
PER FEDERAL SAVINGS & LOAN INSURANCE CORP.
WASHINGTON, D. C.
UNIVERSAL
Savings and Loan Association
1739 SOUTH HALSTED STREET
Raštinė atdara nuo 9:30 val. ryto iki 6:30 val. vakaro. Šeštadienį iki 2-ros valandos po pietų.

NORIU PIRKTI UŽ CASH:
Namus
Farmas
Automobilius
AL. C. ALLEN
(Alešauskas)
Dėl Susitarimo Šauk:
Republic 6051

CLASSIFIED "HELP WANTED" ADS

GIRLS 17 to 28

Start at 70 c. an hour

– With No Experience!

Swell job — friendly people — real opportunity for you at Wrigley's Gum factory

1. Enjoy clean, pleasant, light day work!
2. Steady job-pay increase after one month!
3. 5-day, 40-hour week!
4. Time and a half for overtime!
5. Opportunity to advance and improve yourself!
6. Holidays off — 2 weeks vacation with pay!
7. Neat uniforms furnished and laundered free!
8. Delicious meals at low cost in our own cafeteria!
9. Real security for you through liberal Employees' Benefit Plan!

SEE OUR EMPLOYMENT OFFICE NOW!

Wm. Wrigley Jr. Company

Makers of Wrigley's Spearmint Gum

3515 SOUTH ASHLAND AVENUE

"DRAUGO" DARBŲ SKYRIUS

"DRAUGAS" HELP WANTED ADVERTISING DEPARTMENT
127 No. Dearborn Street
Tel. RANdolph 9488-9489

HELP WANTED — VYRAI

PORTERIO

Darbas naktimis. Pastovus. Malonios darbo sąlygos. 48 val., į savaitę, laikas ir pusė virš 40 val. Turi būti atsakomingas ir pridutoi liūdijimus.

ANN FOSTER
434 S. WABASH 5th Fl.

VYRŲ

PATYRIMO NEREIKIA
PASTOVŪS DARBAI
MAINANTI ŠIFTAI
GERA PRADINĖ RATA

CHICAGO VITREOUS ENAMEL PRODUCTS CO.
1401-47 S. 55th Court
Cicero, Ill.

GRINDERS
PRIE SNAGGING CASTINGS

SANDERS
MALIAVOS DEPT.
PATYRIMO NEREIKIA
$50 Į SAV. PRADEDANT
50 VAL. Į SAVAITĘ
DARBAS DIENOMIS
Jums patiks dirbti mūsų moderniškoje dirbtuvėje
VANDERCOOK & SONS
900 N. Kilpatrick

HELP WANTED — MOTERYS

AR IEŠKOTE GEROS PĖDĖS IR ATSARGOS?

TELEFONŲ KOMPANIJOJ RANDASI DARBŲ DEL

DŽENITORKŲ

UŽDARBIS 72½ Į VAL. PRADŽIA.
77½ Į VAL. PO 3 MĖN.
82½ Į VAL. PO 6 MĖN.

VALYMO DARBAI MOTERIMS VISUOSE MIESTO KRAŠTUOSE
VAL.—5:30 VAK. IKI 12 NAKTI

ATSIŠAUKITE
ILLINOIS BELL TELEPHONE CO.
SAMDYMO OFISAS MOTERIMS
STREET FLOOR
309 W. WASHINGTON ST.

REAL ESTATE

BRIGHTON PARK — 7 kamb. medžio cottage. 30 pėdų tuščias lotas. Specialė kaina — $3950. B. R. PIETKIEWICZ. 2555 W. 47th St.

Šio pasaulio įstatymai neatsimaino, kol jų kas nors neatmaino. — Garfield.

HELP WANTED — MOTERYS

GUDRIOS MERGINOS MĖGSTA DIRBTI DĖL

MOTOROLA

TAI GERIAUSIA
RADIO
VIETA MIESTE

Jos Pradeda Nuo 83c
Su Patyrimu 94c.
Automatiškas Pakėlimas Iki

$1.04

4545 W. AUGUSTA BLVD.

VYRAI IR MOTERYS

REIKIA
PATYRUSIŲ
Assemblers
Connectors ir
Lathe Operatorų

Gera mokestis, dykai apdrauda, atostogos, poilsio laikotarpai. Švarios ir malonios aplinkybės.

GENERAL ARMATURE CORP.
6341 S. HARPER
Butterfield 2122

BURLINGTON RAILROAD
REIKALAUJA
LAUNDRY MANGLE OPERATORIŲ
PATYRUSIŲ AR NE
ATSIŠAUKITE
433 W. HARRISON ST.
Samdymo Ofisas — 2nd Fl.

SIUVIMO MAŠINŲ OPERATORIŲ

Patyrusių prie single needle, double needle, merrow ir zig-zag. 70c į val. ir piecework. Pastovūs darbai.

AMERICAN CANVAS CO.
4704 S. Halsted St.

RENDUOJASI

IEŠKO ŽMOGAUS rendnoti kambarį ir prižiūrėti pečiuką. Atsišaukite iki 10:30 ryto kasdien šeštadieniais visą dieną. — MRS. G. BENDŽIUNAS, 6320 S. Rockwell St.

Tas, kurs dirba vieną darba ir išnašiai, visomis pajėgomis, nesutiks nepasisekimo.

HELP WANTED — MOTERYS

GENERAL OFFICE HELP

New company seeking experienced girls with knowledge of bookkeeping, typing etc.
PERMANENT POSITION
5 DAY WEEK
EXCELLENT OPPORTUNITY
CALL CANAL 0994

"Get set now on a steady job"
NEEDED AT ONCE
BILLER OR FAST TYPIST
Permanent position
Pleasant working conditions
Merchant Shippers Association
1858 S. WESTERN AVE.

SOLDERERS
REIKIA MOTERŲ
KAD IŠMOKTŲ
SOLDERING AMATĄ
ŠVARUS PASTOVUS DARBAS
H. C. EVANS & CO.
1528 W. ADAMS

Cholera Japonijoje; U.S. Kariai Nepaliesti

TOKYO, birž. 21.—Alijantų viešos sveikatos karininkai šiandien pranešė, kad keliose izoliuotose vietose Japonijoje pasirodė cholera, gal parvežta japonų žvejų, kurie slaptai aplanko epidemijos vietas Korejoje. Alijantų kariai nesiranda arčiau kaip 20 mylių nuo ligos vietų.

JOS. F. BUDRIK
RAKANDŲ IR JEWELRY KRAUTUVĖ
3241 So. Halsted Street
CHICAGO, ILLINOIS
Tel. CALumet 7237

Pas mus rasite didelį pasirinkimą įvairių rakandų, kaip pavyzdžiui: Gasinių Pečių, Pečių su Gasu ir Anglimis kūrenimo ypatybėmis, ir daug kitų namams reikalingų reikmenų.

Mūsų Jewelry skyriuje rasite Auksinių Žiedų su Deimantais, Auksinių Plunksnų, Rankinių Waterproof Laikrodėlių ir .t t.

Šiuos dalykus galite įsigyti ant LENGVŲ IŠMOKĖJIMŲ
PROGRAMŲ VALANDOS:

BUDRIKO LEIDŽIAMOS RADIO
WCFL 1000 k. Nedėlios vak. 9:30
WHFC 1450 k. Ketvergo vak. 7:00

HOOVER DARO PRANEŠIMĄ

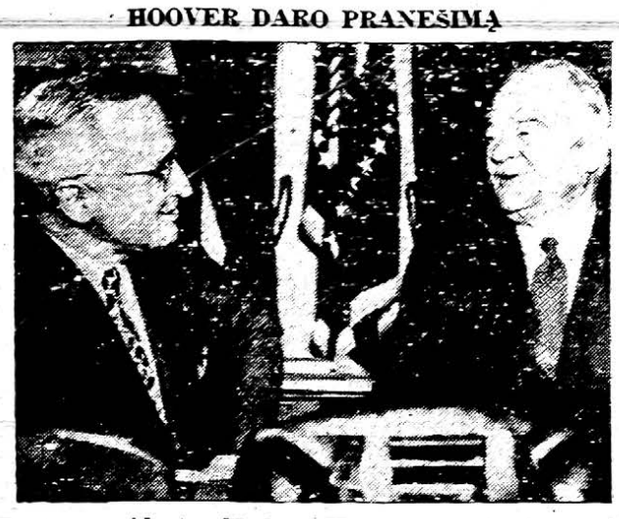

Buvęs prezidentas Herbert Hoover raportuoja prezidentui Truman apie bado maisto padėtį visuose pasaulio kraštuose, kuriuos pastaruoju laiku aplankė, kaipo prezidento paskirtas specialus Amerikos maisto tiekimo administratorius. (Acme-Draugas)

Klausimai Ir Atsakymai

Klausimas — Pirmo pasaulinio karo veteranas nori žinoti, ar to karo veteranai gali kolektuoti nuošimčius nuo bonų?

Atsakymas — Kai kurie pirmo pasaulinio karo veteranai gavo paskolą iš valdžios už bonus. Kada bonai buvo išmokėti, kurie gavo paskolą, pasirodė, jog per klaidą už paskolą aukštesnės mokesčių kainos buvo paimtos. Valdžia surado šią klaidą ir sugrąžino pinigus. Po to pasklido gandas, kad visi veteranai pirmo pasaulinio karo gali prašyti mokesčių. Jeigu veteranas gavo paskolą ir negavo šio atlyginimo, jis turi pranešti Veterans Administration ir paduoti prašymą.

Klausimas — Invalidas veteranas nori žinoti, kiek punktų jam priklauso jeigu imtų Civil Service kvotimus?

Atsakymas — Jeigu veteranas gauna pensiją už tarnyboj gautą sužeidimą, jis gali reikalauti 10 punktų. Invalidai veteranai padėti pirmoj vietoj Civil Service sąraše, apart dėl darbų kurie moka suvirš $3.000.

Klausimas — Veteranas gavo bedarbio mokesčius per 37 savaites ir jo draugai jam praneša, kad ta suma bus numušta nuo jo bono, kada bus išmokėta. Ar tiesa?

Atsakymas — Originaliai, GI Bill taip reikalavo, bet priedas, kurį Prezidentas Truman pasirašė gruodžio mėnesį tą pakeitė. Negalima mokesčių numušti.

Klausimas — Veteranas praneša, kad jis buvo paliuosuotas iš Laivyno balandžio mėn. 1943 m. Ar jis gali naudotis GI Bill parūpinimais?

Atsakymas — Taip. Jeigu tik garbingai paliuosuotas ir ištarnavai 90 d. arba daugiau. Veteranai gali mokintis vieną metą, ir dar vieną metą už kiekvieną metą praleistą tarnyboje. Tas liečia ir moteris.

Klausimas — Veteranas nori žinoti, ar jis besimokindamas pagal GI Bill gali prašyti paskolos su valdžios garantija?

Atsakymas — Taip. Jeigu tik paskolos įstaiga matys, kad galėsi atmokėti paskolą. Patariame kreiptis prie vietinio banko arba kitos paskolų įstaigos.

Klausimas — Veteranas kuris pasiskolino $1,000 ir tą paskolą Veterans Administration garantavo, dabar randa, kad sekmingam vedimui jo krautuvėlę reikia dar $750. Jis klausia ar gali prašyti vedimui kitą paskolą nuo valdžios pagal GI Bill?

Atsakymas — Taip. Valdžia garantuoja paskolą arba paskolas iki nustatytos sumos — $2,000.

Pastaba: — Valdžia prašo visų veteranų nekeisti bonų į pinigus. Mūsų jaunuoliai laikė liniją, dabar svarbu, kad laikytų savo bonus, suprantama tik jeigu būtinai reikalinga pinigų — juos pakeisti.

Įvairiais karių veteranų klausimais reikia rašyti adresu: Catholic War Veterans, Public Relation Bureau, Empire State Bldg., New York 1, N. Y.

"STALINO KVĖPAVIMAS"

PROF. KAMPININKO SPECIALAUS KORESPONDENTO EUROPOJ

(Tęsinys)

Ivan dar komunistinėj mokykloj buvo girdėjęs apie kažkokį piktą Dievą, kurio vardu caras valdė Rusiją ir kurį Leninas ir Stalinas nugalėjo ir "išėmė iš apivartos." Savo 19 metų senumo smegenimis Ivan sumojo, kad jeigu Stalin nugalėjo Dievą, vadinas Dievas buvo jo konkurentas. Vadinas, Dievo nebėr, o pasiliko šetonas. Popas jo nepagarbino, dėl to nuėjo į balą. Stipraus būta popo, jei jis galėjo išgyventi Verchneudinsk'o kurorte keliolika metų, nors čia žiema trunka 8 mėnesius ir šaltis siekia ligi 60 deg. O jei aš pagarbinsiu šetoną, tai grįšiu į Maskvą ir ko gero būsiu dar paskelbtas Sovietų S-gos didvyriu.

Ivan pasiryžo ir, nusiprausęs savo gražų veidą, drąsiai nuėjo į Administracijos namą, kuriame gyveno šios stovyklos NKVD viršininkas.

Pilietį viršininke! Pasiutau 100% esąs bolševikas. Leiskit parašyti laišką į Maskvą.

— Nū nū, — atsiliepė niūriai Fischer, viršininkas, prieš keletą metų atsiųstas į stovyklą kaip nusikaltęs generalinei Stalino linijai, o vėliau mokėjęs atitaisyti savo paklydimą.

— Duokit, pilieti viršininke, man popierio ir pieštuką.

— Nū nū...

Kadangi Sovietų S-ga yra laisviausia ir demokratiškiausia valstybė ir kadangi joje yra žodžio laisvė, tai Fischer prašomas davė.

Ivan dvi valandas sėdėjo prie lakšto viniojamo popierio, nes balto laiškams popierio nebuvo atvežta nuo 1920 metų, mat transportas Sov. S-Goj visuomet užimtas kitais reikalais, ir sukūrė tokį himną:

"O tu, kuris teiki iš Kremliaus
Visam pasauliui laimę, gėrį,
Didingas Staline šviesk
S S S R e...
Ura, ura visi mes tau dainuojam.

Fischer laišką pasiuntė į Kremlių, o po šešių mėnesių Maskvos į Verchneudinską buvo atsiųstas iėktuvas, kuris naujai gimusį Stalino liaupsintoją nugabeno į Maskvą. Čia Ivan'ą fotografavo ir filmavo iš visų pusių vietos ir užsienio spaudos atstovai, ir jis buvo priimtas Stalino. Ivan pabučiavo proletarų vado batus ir buvo paliktas Kremliuje kaipo rūmų poetas. Bet kadangi naujomis sąlygomis Ivan'ui nebeveikė įkvėpimas ir jis per šešetą mėnesių nesukūrė nei vieno didingo eilėraščio, tai jį paskyrė "Raudonojo proletaro" fabriko direktorium. Čia Ivan savo entuziazmu taip uždegė darbininkus, kad jie pasižadėjo dirbti po 22 valandas per parą. Bet, deja, kaip visur taip ir čia liaudies priešai nesnaudė ir į Ivan'ą paleido du revolverio šūviu.

Laikraščiai to įvykio neaprašė, o atvirkščiai, Ivan'ą suėmė NKVD ir ėmė tardyti. Bet ir čia laimė neapleido jo. Ivano nesušaudė, tik paskyrė į frontą, nes karas su Vokietija, nežiūrint, neseniai padarytos Stalino-Hitlerio amžino draugiškumo sutarties, buvo neseniai prasidėjęs.

Visa tai dabar atsiminė Ivan, sėdėdamas ant lovos ir žiūrėdamas į Kremlių. Keista. Jis ketvertą metų buvo fronte. Kovėsi, kaip liūtas. Aštuonius kartus buvo sužeistas. Dvylika kartų mirtis žiūrėjo jam į veidą, bet šetonas jį aiškiai globojo. Ir matomasai šetonas ir nematomasai.

(Bus daugiau).

Įėjus moteris į krautuvę, kuri prekes parduoda lengvais išmokėjimais, priėjus prie iždo langelio deda pinigą ir sako:

— Še, tai bus paskutiniai už vežimėlį, kurį pirkau kūdikiui...

— Dėkui, — atsakė klerkas. — Na, o kaip kūdikis?

— Fine, fine, — atsakė moteris. — Rytoj išteka už vyro.

MŪSŲ BENDROVĖ SKIRIA $1,000,000.00 VETERANŲ PASKOLOMS!

Šią pinigų sumą KEISTUTO TAUPYMO BENDROVĖ yra pasiryžusi išdalinti VISIEMS KARO VETERANAMS PASKOLOS būdu padėti Veteranams įsigyti naują arba seną namą, statyti naują arba remontuoti dabartinį savo namą be ilgo atidėliojimo ir be išlaidų, pagal G. I. Bill of Rights patvarkymus.

Šios bendrovės vedėjas, JUOZAS M. MOZERIS, yra pilnai patyręs ir kvalifikuotas visiems Veteranams šiame reikale suteikti patarimus ir patarnavimą.

VISI VETERANAI YRA KVIEČIAMI ATSILANKYTI PASITARIMUI

KEISTUTO SAVINGS and LOAN ASSOCIATION
Tel. – CALumet 4118 3236 S. Halsted St., Chicago 8, Ill.
JOS. M. MOZERIS, SEC'Y

10,000 BONKŲ
• DEGTINĖS • GIN
• BRANDĖS • VYNO
• RUM'O • KORDIALŲ
• KRUPNIKO
Bus Parduodama
SPECIALĖMIS KAINOMIS

NATHAN KANTER "Lietuviškas Žydukas"

Pirmam Atėjus Pirmas Patarnavimas
MONARCH LIQUOR STORE
3529 So. Halsted St.
Phone: YARDS 6054

DRAUGAS

THE LITHUANIAN DAILY FRIEND

2334 South Oakley Ave. Chicago 8, Illinois. Tel. CANal 8010-8011.

Entered as second-class Matter March 31, 1916 at Chicago Ill. Under the Act of March 3, 1879.

Published Daily except Sundays, by the LITHUANIAN CATHOLIC PRESS SOCIETY.

A member of the Catholic Press Association.

Subscription Rates:

$8.00 per year outside of Chicago; $7.00 per year in Chicago & Cicero; 4c. per copy.

Prenumeratos kaina Chicagoje ir Cicero—Paštu.

Metams	$7.00
Pusei metų	4.00
Dviem mėnesiams	1.50
Trims mėnesiams	2.00
Vienam mėnesiui	.75

Jungtinėse Valstybėse, ne Chicagoj,

Metams	$6.00
Pusei metų	3.50
Trims mėnesiams	1.75
Dviem mėnesiams	1.25
Vienam mėnesiui	.75

Užsieniuose:

Metams	$8.00
Pusei metų	4.50
Trims mėnesiams	2.50

Pinigus reikia siųsti pašto Money Orderiu su užsakymu.

Skelbimų kainos prisiunčiamos pareikalavus.

Kun. dr. Antanas Rakauskas

LAIKRAŠTININKAS, VISUOMENININKAS, GYDYTOJAS IR — KUNIGAS

Kitoje dienraščio vietoje rasite mūsų bendradarbio straipsnį, kuriame paduodama keletas kun. dr. Antano Rakausko gyvenimo bruožų. Mes iš savo pusės bent trumpai norime jį vertinti kaipo savo bendradarbį laikraštininką, visuomenės darbuotoją ir profesijonalą-gydytoją.

Tik pasiekęs Dėdės Samo krantus (1913 m.), visai jaunutis tebebūdamas, Antanas troško pasiekti mokslo ir tinkamai pasiruošti tarnauti Dievo garbei ir visuomenės gerovei. Kol susidarė galimumai trokštamo tikslo siekti, jaunas ateiviukas pasinėrė darbuotis lietuvių katalikų jaunimo tarpe. Ir taip besidarbuodamas dar labiau įsitikino, kad sekmingesnei veiklai yra būtina daugiau mokslo įsigyti. Todėl jis lanko vidurinę mokyklą ir ją baigęs dirba lietuvių katalikų spaudoj ir planioja stoti į aukštąją mokyklą.

Kadangi jis jau iš jaunų dienų susipažino su visuomenės ir spaudos darbu, todėl buvo pakviestas "Tėvynės Balso", Wilkes Barre, Pa., savaitraščio redaktorium. Tą laikraštį jis redagavo gyvai ir gerai. Vėliau dirbo ir dienraščio "Draugo" redakcijoj. Rašė straipsnius, eiles ir korespondencijas "Vyčiui", "Moksleiviui", "Darbininkui", "Garsui".

ALRKF PIRMININKAS IR LRKSA DAKTARAS

Įstojęs į Northwestern universiteto medicinos fakultetą, ryžosi jį baigti ir tai gerai baigti. Ir baigė jį medicinos daktaro laipsniu.

Mes čia norime ypatingu būdu pabrėžti, kad dr. Ant. Rakauskas buvo vienas iš nedaugelio lietuvių profesijonalų, kuris ir praktiką pradėjęs neatsiskyrė su organizuotąja lietuvių katalikų visuomene ir jos veikla. Amerikos Lietuvių R. K. Federacijos Centro pirmininku jisai išbuvo nuo 1933 iki 1941 metų. Ir ne tik iš vardo jis tą vietą užėmė, bet ir dirbo, lankydamas kongresus, seimus ir šiaip susirinkimus ir spaudoj savo straipsniais ugdė mūsų vieningumo ir katalikiškos akcijos idėjas. Besirūpindamas mūsų visuomenės sveikatingumu, dienraštyje "Drauge" per keletą metų rašė straipsnius apie sveikatos dalykus, ką mūsų skaitytojai giliai vertino. Vertino ir pati redakcija.

Veikliam daktarui vis dar likdavo laiko ir kitoj visuomenės srity pasidarbuoti. Todėl 1938 m. išrenkamas mūsų didžiosios fraternalės organizacijos — Lietuvių R. K. Susivienymo Amerikoj vyriausiu gydytoju kvotėju ir tas pareigas ligi pat šiol tebeina. Buvo gydytoju kvotėjų ir ALRK Moterų Sąjungos. Tas svarbias pareigas atliko ne bet kaip, bet gerai.

GILUS TIKĖJIMAS VEDA KUNIGYSTĖN

Bedirbdamas laikraštininko ir visuomenininko darbą, besirūpindamas žmonių sveikatingumu, kaipo gydytojas, išugdė savyje dar didesnį ir aukštesnį pašaukimą — visą save aukotis Dievo garbei kelti ir žmonių gerovei, siekiant kilniosios ir garbingosios kunigystės. Tokį nuosprendį padaryti jau pasižymėjusiam laikraštininkui, visuomenininkui ir daktarui nebuvo lengva. Bet jis padarė jį ir ryžtingai, nugalėdamas visas kliūtis, siekė savo tikslo — kunigystės ir, ačiū Dievui, laimingai pasiekė. Prie to jį vedė gilus įsisąmoninimas Kristaus moksle ir didi Dievo ir artimo meilė.

Šį vakarą šį mūsų visuomenės žymų asmenį, gydytoją-daktarą vainikuoja kunigystė. Rytoj jisai atnašaus pirmąsias šventas Mišias. Nuo dabar jisai tampa ir žmonių sielų gydytojas. Dieve, padėk jam!

★

Prieš kiek laiko jau gana plačiai buvo pradėta kalbėti apie trečią politinę partiją Jungtinėse Valstybėse. Bet tas klausimas atvėsta, nes Sidney Hillman, CIO-PAC vadas, ir Henry Wallace logiškas trečios partijos lyderis, pasisakė prieš.

Visi kaip vienas už Lietuvos Nepriklausomybę!

Sukta Maskvos Diplomatija

San Francisco konferencijoj, įvykusioj pernai pavasarį, kurioj įsteigta Jungtinių Tautų Organizacija ir priimtas statutas, Sovietų Rusija išsikovojo "liberum veto" teisę. Kai ši tarptautinė organizacija pradėjo veikti, tuoj išryškėjo, kodėl bolševikai tos teisės taip užsispyrusiai reikalavo. Bolševikų iš anksto buvo numatyta, kad veto teisė bus puikus jiems įrankis trukdyti vakarų demokratijų pastangas greičiau atstatyti pokarinę pasaulio tvarką ir įgyvendinti pastovios taikos planus.

Trukdymas Europos ir kitų kontinentų gyvenimo sunormavimo Maskvai naudingas, nes ji turi daugiau laiko plėsti toliau savo totalitarinį imperializmą ir labiau užmuodyti komunizmu pasigrobtus kraštus.

Dabar matome, kad "liberum veto" Maskvai puikiai tarnauja dirbant Jungtinių Tautų saugumo taryboj. Kai jos atstovas mato, kad Maskvos nusistatymas taryboj nepraeis, kad jos reikalavimai nebus patenkinti, kad dauguma nori vieną ar kitą planą taikos gerovei įgyvendinti, Maskvos atstovas tuojau stato veto ir tuo būdu darbas nesijudina į priekį.

Taip atsitiko ir su Ispanijos klausimu, kurį Maskva, panaudodama savo pastumdėlį lenką Lange, iškėlė. Visi tarybos nariai balsavo, kad tą klausimą spręsti perkelti JTO plenumui, bet Gromyko, Maskvos atstovas, tam pasipriešino. Tuo būdu reikalas bus tol delsiamas, kol diktatorius Stalinas sugalvos priemones pasibučiuoti su generalissimo Franco, kaip jis pasibučiavo su Argentinos "diktatorium".

Maskvos diplomatiniai keliai yra biaurūs, suktūs ir pavojingi pasaulio taikai. Jau laikas būtų demokratijoms padaryti galą šitokiam pragariškam Maskvos žaidimui, kuriuo norima privesti pasaulį dar prie didesnio chaoso ir, juo pasinaudojant, prismaugti demokratijas ir jų vietoje steigti komunistiškas, totalitarines diktatūras.

★

Griežtumo Reikalingumas

Dabartinė "keturių didžiųjų" (užsienių ministrų) konferencija Paryžiuje, sakoma, eina truputį sklandžiau, nes anglai ir amerikiečiai diplomatai laikosi griežčiau, vyriškiau. Jau šiek tiek surandama bendros kalbos Italijos klausimu. Tarptautinių reikalų žinovai yra linkę manyti, kad, jei Italijos reparacijų ir Triesto klausimais bus prieita prie susitarimo, tai duosią vilčių ir kitus tarptautinius klausimus išspręsti.

Mes seniai taip sakėm, kad Vašingtono ir Londono pataikavimų ir nuolaidumų politika labiausiai kenkė taikos darbui. Jei iškart būtų laikytasi griežtai ir sustabdyti Rusijos imperialistiniai žygiai, taikos konferencija jau būtų įvykusi, Europos ir kitų kontinentų reikalai sutvarkyti.

APŽVALGA

Lietuvos Tremtinių Rašytojų Veikla

Spaudos Darbuotojų Kolektyvas Munchene, Vokietijoj, leidžia "Aidus", kurie yra dviejų laidų: kultūrinis žurnalas ir dienos informacija. "Aidų" žurnalas eina du kartus į mėnesį, 16 puslapių, "Aidų Dienos Informacija" kiekvieną dieną, išskyrus šventadieniais. Redaguoja dr. V. Bieliauskas ir K. Bradūnas. Mūsų gautuose "Aidų" žurnalo (dviejuose numeriuose — 4 ir 5) rašo: Stasys Yla, Henrikas Nagys, prof. Vacl. Biržiška, P. Orintaitė, Jurgis Gimbutas, Andrius Ignaitis, A. Č., J. Jan., S. Santvaras, S. Ivošiškis, J. Augustaitytė-Vaičiūnienė, Julija Švabaitė, S. Seskaitis. Žurnalas gausiai iliustruojamas Lietuvos menininkų kūriniais. Leidinys daro gero įspūdžio.

Taigi, Lietuvos tremtiniai — plunksnos darbininkai, kad ir sunkiose sąlygose gyvendami, netinginiauja, bet uoliai darbuojasi, kuria.

★

Antrasis šių metų "Lithuanian Bulletin" numeris išėjo gražus ir labai turiningas. Šį biuletenį (anglų kalba) leidžia Amerikos Lietuvių Taryba. Redaguoja pulk. K. Grinius ir adv. K. Jurgėla, LAIC direktoriai.

★

Lietuvos pasiuntinybės leidžiamame "Current News on the Lithuanian Situation" balandžio-gegužės mėn. numeryje randame vertingų informacijų apie Lietuvą, ir lietuvių tautos kovą dėl laisvės ir nepriklausomybės.

★

Liepos mėnesyje turėkime galvoje šias datas: 4 d. L. Vyčių piknikas Vytauto parke, 14 d. "Draugo" vasarinis piknikas Bergmans Grove ir liepos 22-25 dd. Lietuvių R. K. Susivienymo Amerikoj seimas Cleveland, Ohio.

RIMTIES VALANDĖLEI...

Neseniai sugrįžo keturi Jungtinių Valstybių pasiųsti atstovai ištirti Europos medžiaginę ir moralinę padėtį po karo. Tie vyrai nepamiršo aplankyti kartu Dėdės Juozo karalystės ir jo taip tėviškai globojamas tauteles. Kongresui įteikė raportą pranešdami šiurpulingų ir skaudžių dalykų.

Pranešime pasakyta, kad sovietai labai žiauriai apsieina su visais piliečiais; geriau tuos pavaldinius pavadinti vergais o ne piliečiais. Raporto tiesas seniai skelbė krikščioniškos tautos; jas kartojo Šventasis Tėvas, visgi nenorėta tikėti kad dvidešimtame amžiuje kuri nors kultūringa tauta žmogų palaikytų gyvuliu.

★ ★ ★

Išmintingas dėsnis — pavojingą daiktą, ar jis būtų gyvulys, įrankis, prietaisas ar mašina dera su didžiausiu atsargumu naudotis; nežinia kada gali įvykti nelaimė. Gyvatė, nepaisant kaip ilgai ją būtum mokinęs, supykusi, įkas žmogui. Bitelė gražus, naudingas sutvėrimėlis, bet ir ji kartais žmogų įgelia. Kiek mašinų žmonėms kojas, rankas, galvas sutriuškina.

★ ★ ★

Juozukas su didžiausiu įdomumu žiūrėjo kaip tėvas ryte išsimuilino veidą, pasiaštrino britvą ir barzdą lengvai skuto. Po piet Juozukui atėjo mintis, kad katinas turi ilgus ūsus, vertėtų apskusti. Katinas nesidavė Juozuko planams, reikėjo jo kojas maišan sukišti ir užrišti. Viskas paruošta geram vyriškui darbui.

★ ★ ★

Gerokai apdrėkstas, vaikas pamuilino katinui snukį, pabraukė britva — pasipylė katinui kraujas kaip iš kokio šaltinio. Pats vaikas nepatėmijo, kad jis pats neatsargiai griebėsi už britvos ir vos rankos sau nenupiovė. Paprastas įrankis, bet kaip pavojingas vartojančiam.

★ ★ ★

Leopardas labai gražus gyvulys; atrodo kaip milžiniško didumo katinas gražiais taškais pamargintas. Nors jis būtų namuose auginamas negalima tačiau juomi pasitikėti. Kada atrodo nekalčiausias, tada pridera labiausiai saugotis. Išmintingas žmogus tokio gyvulio nelaikys namuose nors jam malonu tas taškuotas kailis.

★ ★ ★

Žmonėse kažin kodėl atsirado keistas manymas kad netobulybės, atleistinos nuodėmės žmogui nepakenks. Melas pasakytas kitus prajuokinti, keiksmo žodis tariamas parodyti, kad asmuo neatsilikęs nuo modernaus vartojimo žodžių, tikrai peiktini dalykai. Nesusyk žmogus pasidaro užkietėjęs nusidėjėlis. To atsiekta palaipsniu. Mažoji nuodėmė, visgi nuodėmė, Dievui nepatinka ir žaizda sieloje palieka. Ar verta žaisti tikrai pavojingu dalyku. **A.B.C.J.**

Dostojewski'o duktė sako

Rašytojas buvęs lietuvių kilmės

New York (LAIC) — Europoje lietuvių leidžiamas laikraštis "Naujasis Gyvenimas" persispausdino ištrauką iš Dostojevskio dukters Aimes, Dostojevski parašytos biografijos apie savo tėvą. Vienoje vietoje, ji rašo: "nusistebėjimo vertas dalykas, kad visi biografai mano tėvą laiko rusu, ir tai dar pačiu rusiškiausiu iš visų rusų. Tikrumoje, Teodoras Dostojevskio yra rusas tiktai iš savo motinos pusės, maskvietės. Iš tėvo pusės jo šeima yra lietuviško kilimo. Iš visų buv. rusų imperijos kraštų Lietuva, be abėjo, yra pats įdomiausias..."

Kaikurie Dostovjevskį bandė priskirti prie lenkų. Apie tai jo duktė savo knygoje sako: "Ne kiek netenka abėjoti, kad man senelis buvo išaiškinęs vaikams savo kilmę, nes aš dažnai girdėdavau, kaip mano tėvas, o vėliau ir mano dėdė, sakydavo: "Mes, Dostojevskiai, nesame jokie lenkai, bet lietuviai. O Lietuva tai ne Lenkija".

Investigacija silpnaprocių įstaigoj

Peoria, Ill. — Valstybės gynėjas, Logan County, įsakė atlikti investigaciją Peoria State Hospital, kur netikėtai mirė anglekasys Michael Duzalka. Susirgęs jis buvo nugabentas į tą ligoninę. Už šešių valandų mirė. Sakoma, pasirodė turįs sužeistas kepenis, įlaužtus šonkaulius, sulaužtą rankos pirštą ir žymių ant kūno. Įtariami ligoninės sargai brutalumu.

Lietuviškumas, broliškumas, mokslas ir darbas — yra gairės, žyminčios kelią į Tėvynę...

★ ★ ★

Prigimtis paskyrė mus pildyti kokią nors pareigą, turinčią ryšį su žmogaus gyvenimu. — **O. S. Marden.**

PASKOLOS DAROMOS

Ant Pirmų Morgičių

UŽ 4-TĄ NUOŠIMTĮ

Mutual Federal Savings

AND LOAN ASSOCIATION OF CHICAGO

UNDER U. S. GOVERNMENT SUPERVISION

2202 W. Cermak Rd. – Tel. CAN 8887

JOHN J. KAZANAUSKAS President & Manager

Office hours: Daily 9 A. M.-5 P. M.; Thursdays 9 A. M.-7 P. M.
Wednesday 9 A. M. - 12 Noon

Automobiliams APDRAUDA
Pradedant nuo
$24.10 METAMS
$500.00 GYDYMO POLISAS
$4.00 METAMS

NAMINIŲ Rakandų APDRAUDA
$1000.00 POLISAS
Trims metams
Pradedant nuo
$5.00

J. A. Shulmistras
NOTARY PUBLIC ★ MONEY ORDERS
SHULMISTRAS
4004 SOUTH ARCHER AVENUE
TEL.:—LAFAYETTE 6300 CHICAGO 32, ILL.

Roofing - Siding
(STOGŲ DENGIMAS IR SIENŲ APKALIMAS)
MES PRISIRENGĘ PATARNAUTI! Quality 1st KREIPKITĖS ŠIANDIEN!
Kainos nebrangios ir darbas garantuotas
Medžiagos ir darbo apskaičiavimus gausite nemokamai.
Dabar pats geriausias laikas atnaujinti jūsų namus!
KOSTAS LANKAUSKAS
1904 SO. CICERO, AVE Tel. Olympic (Cicero) 1130

LIET. VYČIŲ TRADICINĖ DIENA – LIEPOS 4 D. – VYTAUTO PARKE – 6 DOVANOS 6 – PELNAS JAUNIMO NAMUI

Padėtis Lietuvoje 1945-1946 Metų Žiemos Gale

(Tęsinys)

III. MITYBA

Kaimo gyventojai maitinasi savais produktais. Mies tuose įvesta kortelių sistema. Kortelių esti 4 rūšys: (kategorijos).

I kategorijos korteles gauna: komisarai, aukštieji pareigūnai. Mėnesinė norma: 10 kg. mėsos, 4 kg. taukų, 2 kg. cukraus, atskiros normos gėrimams, rūkalams, manufaktūrai, avalinei ir t.t.

II kategorijos korteles gaune: universitetų rektoriai, prorektoriai, dekanai, pilni profesoriai, pirmos eilės artistai, menininkai, rašytojai. Mėnesinė norma: 6 kg. mėsos, 2 kg. taukų, 1 kg. cukraus. Taip pat atskiros normos kitiems reikmenims.

III kategorijos korteles gauna: studentai, darbininkai, tarnautojai. Mėnesinė norma: 1,8 kg. mėsos arba sovietiškos žuvies, 0,4 kg. taukų, 0,4 kg. cukraus, 100 štukų sigarečių. Duonos duodama 0.6 kg. į dieną.

IV kategorijos korteles gauna: išlaikytiniai ir nedirbantieji (šeimininkės, seneliai, vaikai). Mėnesinė norma: 1 kg. mėsos, 0,2 kg. cukraus, 0,2 kg. taukų. Duonos norma (dienai): 0.3 kg..

Produktų normos išduodamos pilnumoje.

Apskritai paėmus, bado Lietuvoje nėra. Sunku, žinoma, tiems, kurie gauna trečios ir ketvirtos kategorijos korteles. Tiems reikia prisipirkinėti juodajame turguje. Bet ten brangu, o žmonės pinigų neturi. Daugiausia, žinoma, nukenčia darbininkai. Jie tai ir yra tie nuskriausti (III kategorijos korteles). Suprantama, dabartinė santvarka jie nusivylę galutinai.

Visur rašoma, šaukiama, skelbiama esą darbininkai ir valstiečiai nuo eksploatatorių išvaduoti, patys valdosi. Tuom tarpu laikomi pusbadžiu.

IV. LIETUVOS PRAMONĖ IR PREKYBA

Pramonė smarkiai nukentėjo. Besitraukiantieji vokiečiai daug fabrikų išsprogdino, daug įrengimų išsivežė. Tuo tarpu, Lietuvoje veikia: Cukraus fabrikas Panevėžyje (Pavenčio ir Marijampolės cukraus fabrikai taisomi), Kauno "Audiniai", Kauno alaus bravoras "Ragutis", likerių fabrikas "Stumbras", Vilniaus alaus bravoras "Tauras", Vilniaus papirosų fabrikas, Kauno mielių fabrikas.

Visur jaučiamas didelis trūkumas inžinierių, technikų, kvalifikuotų darbininkų.

— Prekyba: suvalstybinta — nacionalizuota. Prekės parduodamos pagal orderius, valstybinėse parduotuvėse (Rusijoje vadinami raspredieliteliais). Šalia valstybinės prekybos leista smulki privati prekyba.

Atsiranda privačios krautuvės, daugiausia maisto produktų. Tų krautuvių skaičius, bei jų pajėgumas reguliuojamas mokesčiais ta prasme, kad jei kuri privati krautuvėlė perdaug iškyla, ją stengiamasi sužlugdyti mokesčiais. Veikia prekyvietės — "tolkučkos". Jose galima gauti visko, imamai iki amerikoniškų batų, konservų ir t.t. (pristato rusų kareiviai). Iš viso, turguje pasiūla didelė, paklausa maža. Mat, mažas pinigų kiekis apyvartoje.

Bolševikams Lietuvą užėmus, buvo išleistas įsakymas visas markes sunešti į bankus. Jokių kompensacijų rusiškais pinigais išmokama nebuvo. Dabartinės algos vidutiniškai išneša 300-500 rublių mėnesiui. Labai dideli išskaitymai. Bankai žmonėms paskolų neduoda. Bet mokesčiams išreikalauti vartoja visokių priemonių.

Juodosios (rusų terminologija "laisvosios") prekyvietės kainos 1946 metų sausio galo duomenimis (1 kg. lygus 2,2 lb.)

1 kg. sviesto — 140-160 rb.
1 kg. lašinių — 100-120 rb.
1 kg. dešros — 70-120 rb.
1 kg. cukraus — 90 rb.
1 kg. juodos duonos — 15 rublių.
10 kiaušinių — 40-50 rb.
1 litras pieno — 20 rb.
1 kg. grietinės — 50-70 rb.
20 štukų sigarečių 10 rb.
1 litras degtinės — 250 rb. (valdiška kaina: 112 rb)
Vienas ketvirtdalis likerio — 90 rb.
1 kūb. metras malkų — 300 rb.
Vyriška eilutė — nuo 2000 iki 7000 rb.
1 pora vyriškų pusbačių — nuo 1000 iki 1500 rb.
1 metras pamušalo — 300 rublių.

Vilniuje yra dvi reprezentacinės valstybinės krautuvės, kur prekės parduodamos spekuliatyvinėmis (juodojo turgaus) kainomis. Tokias krautuves sovietų sąjungoje gali turėti tik respublikų sostinės. Viena krautuvė laiko maisto produktus, kita — manufaktūrą. Ten prekių pasirinkimas didelis.

Apskritai imant, dviem kainų mastams egzistuojant (valdiškas ir juodos prekyvietės), galimybės įvairios rūšies suktybėms ir spekuliacijai labai didelės.

Tos progos visur plačiai naudojamos.

V. LIETUVOS GYVENTOJAI

Gyventojų skaičius Lietuvoje žymiai sumažėjęs. Be to, ir santykis tautybėmis žymiai pasikeitęs: daug išbėgo, daug išvežė, daug mobilizavo, kiti miškuose, daug nušluotų nuo žemės paviršiaus.

— **Kiniški lietuviai.** Taip vadinami į Vilnių ir Kauną atgabenti rusai. Vilniuje jų esą apie 70-80,000. Kaune apie 30.000.

Vyresniems pareigūnams duodamos lietuviškos pavardės. Lietuvos kaimo kol kas dar neliečia. Mat, bijo Lietuvos požemio — partizanų.

Rytprūsiuose, Tilžės-Karaliaučiaus rajonuose, apgyvendinta daug iš Rusijos atsiųstų kolchoznykų. Per tas vietoves važiuojant, dažnai tenka matyti namas su parašais. "choziajstvo tovarišča Pavlova" (draugo Pavlovo ūkis) ar kokio-nors kito "ovo". Tokių parašų pasitaiko gana daug.

Į Latvijos miestus dar daugiau privažiavusių. Keršydami už latviškus SS Legijonus, rusai Latvijoje taiko dar griežtesnes priemones.

Iš Vilniaus ir Vilnijos lenkai evakuojami į Lenkiją. Iki š. m. sausio galo buvo išvežę 62 ešalonus (apie 60,-000). Jokios prievartos evakuotis nėra. Lenkai važiuoja savo noru. Mat, tikisi, turėsią daugiau šansų. Lenkams miestiečiams leidžiama pasiimti baldus, ūkininkams — grūdus, gyvulius.

— **Žydai:** Liko tik miestuose, provincijoje jų, iš viso, nėra. Kaune priskaitoma 4-5,000, Vilniuje 16-18,000. Pastarųjų tarpe yra atbėgusių iš Latvijos, Estijos ir Rusijos. Dauguma bando sprukti Lenkijon ir iš ten toliau.

Rusų kariškių tarpe dažnai girdisi antisemitiniai posakiai. Politiniame gyvenime ir administracijoje žydai dalyvauti privengia. Noriau eina į prekybą (tiek valstybinę, tiek privačią).

— **Rusijos ubagai Lietuvoje:** Nuo Leningrado, Vitebsko, Kalugos, net Orlo, į Lietuvą ir Rytprūsius atvažiuoja apiplyšę 12-14 metų jaunuoliai ir suvargusios moterėlės su maišais ubagauti. Į keleivinius vagonus jų neįsileidžia. Jie dažniausiai važiuoja tarp vagonų, arba ant laiptų, žiemos metu nušalę. Paklausti kur važiuojate — atsako į Lietuvą arba į Rytprūsius ieškoti duonos.

(Daugiau bus)

J. E. VYSKUPAS P. BŪČYS, M.I.C., JUBILIEJAUS IŠKILMĖSE

J. E. vyskupas P. Būčys, Tėvų Marijonų Kongregacijos vyriausias vadas, nufotografuotas kun. J. Balkūno, klebono lietuvių parapijos Maspeth, N. Y., kunigystės 20 metų jubiliejaus iškilmėse. Aukštas svečias bažnyčioje pasakė pamokslą, o salėje reikšmingą kalbą.

Apie Jėzuitus Ir Apie Fatimą

— VYSK. VALANČIAUS, ISTORIKŲ ALEKNOS IR ŠAPOKOS ŽODIS. — VAIČIULAITIS PRIDĖJO RANKĄ PRIE NAUJO LEIDINIO. — 300,000 ŽMONIŲ ATLANKĖ VIENAS IŠKILMES FATIMOJE. — APIE METŪGES IR DYVUS.

SENIAU IR DABAR

Mūsų garsusis liaudies vyskupas **M. Valančius** savo vertingoje istorinėje knygoj "Žemaičių Vyskupystė" apie religinės kultūros atgijimą taip rašo:

— Girdėdamas vyskupas (Merkelis Giedraitis) jog jėzuitams ypatingai klojasi žmones mokyti, rašė pas kunigaikštį Radzvilą, kardinolą, Livonijos valdovą, meldamas idant keletą jėzuitų į žemaičius atsiųstų."

Ir taip jau 1583 m. atvykę į Alsėdžius jėzuitai, kaip toliau rašo vysk. Valančius:

— Perbėgo visą kunigaikštystę ir dideliai daug paklydusių sugrąžino prie Kristaus."

Vienas iš garsiausių Lietuvos istorikų **Ant. Alekna**, išvardinęs visą eilę gražiai švietimo darbe nusipelniusių vienuolijų, ypač turėdamas prieš akis XVI-XVIII šimtmečius Lietuvoje, sako:

— Tikraisiais bet gi Lietuvos švietėjais buvo vienuoliai jėzuitai. Gi istorikas **A. Šapoka**, kalbėdamas apie kultūrinę būklę XVIII amžiaus gale pastebi:

— Tiek Lietuvoje, tiek Lenkijoje daugumas mokyklų, o taip pat ir Vilniaus akademija buvo jėzuitų išlaikomos.

Gražu, kad ir dabartiniais laikais šalia tėvų marijonų, pranciškonų, dominikonų ir tėvai jėzuitai lietuvių tarpe varo gražų religinės kultūros darbą.

NAUJA LIETUVIŠKA KNYGA

Neseniai vienas iš jų, tėvas **Jonas Kidykas** išleido savo knygą. 112 puslapių — **"Marijos Apsireiškimai Fatimoje".** Kiekvieną naują lietuvišką knygą mes su džiaugsmu sutinkame, tuo labiau, kai jos taip gražiai, švariai, aiškiu šriftu išleidžiamos kaip ši. Visų pirma pabrėžiama, kad veikalas pasižymi skandžia lietuviška kalba, kurią čia tvarkė rašytojas **Ant. Vaičiulaitis.** Daugelis šį veikalą beskaitydami galės praturtinti savo žodyną radę ne taip jau dažnai sutinkamus, bet vaizdžius ir taisyklingus posakius, kaip "avys rupšnoja žolę," "viešnia tokia atlaši," "gražaus sapno pakirdę", "prie smarkaus pamokslo ir kuprinių dukteriai pridėjo," "ąžuolėlio šakos buvo išleidusios metūges," "lindėjau kaimyno žalitvorėje." Besistengiant taip gryninti kalbą vargu ar vertėjo palikti tokius, berods, slavų kilmės žodžius, kaip "dyvas", kai mes tam turime visiškai gerus lietuviškus pakaitalus.

300,000 ŽMONIŲ MINIOS

Laikraščiai pranešė, kad šiemet į Šv. P. Marijos stovylos vainikavimo iškilmes Fatimoje buvo suvažiavę apie 300,000 žmonių. Ta vieta darosi beveik taip garsi Portugalijoje, kaip kad Prancūzijoje yra garsus Liurdas. Todėl ir lietuviai su dėmesiu šioje knygoje skaitys apie tuos Portugalijos vaikelius, kurie 1917 metais kiekvieno mėnesio — pradedant gegužės, baigiant spalių — 13 dieną vis matė tą "nuostabiją viešnią" ir kaip vėliau tūkstantinės minios matė nuostabius regėjimus.

Visa tai gyvai, vaizdžiai šioje knygoje aprašyta, taikant pamaldiems lietuviams skaitytojams. Autorius naudojosi kan. **C. Barthas** ir kun. **G. da Fonseca** veikalu "Fatima, Merveille Inovie" (Fatima, negirdėtasai stebuklas). Šio veikalo Kanadoje jau 1945 metais buvo išleista daugiau, kaip 25,000 egzempliorių. Gaila, kad šiame lietuviškame leidinyje autorius apleido antrąją dalį — dokumentaciją: nuostabių išgijimų faktai, laisvamanių spaudos atsiliepimai pripažįsta įvykių nepaprastą charakterį, kvotos dokumentai, atsakingų valstybės bei Bažnyčios vyrų pareiškimai ir t.t. Tie visi dalykai prancūziškoj laidoj labai gražiai ir įspūdingai papildo nuostabiųjų pasirodymų aprašymą.

Girdėti, kad autorius rengiasi išleisti antrą dalį, kaip tik sudėdamas minėtus dalykus. Labai sveikintinas dalykas.

KO DAR IŠ JĖZUITŲ LAUKTUME

Mes tikime, kad tėvai jėzuitai sugebės duoti ir daugiau religinės kultūros vertybių lietuviams. Jungtinėse Amerikos Valstybėse susilaukėme jau visos eilės pajėgių to ordino darbininkų-lietuvių, gaila tik, kad jie dar vis nėra susibūrę į vieną lietuvišką vienetą, kaip kiti vyrų vienuolynai: marijonai, pranciškonai. Iš visų didžiųjų vienuoliškų pajėgų tik lietuviai jėzuitai ir dominikonai nėra sudarę savo bendro vieneto. Amerikoj, o tas ateityje galėtų labai padėti religinės kultūros darbui: tarp išeivių lietuvių užsienyje ir tarp savųjų Lietuvoje.

Dr. J. Prunskis

Cleveland

Naujoje parapijoje rengiama pagerbimas grįžusių Lietuvių kareivių, sekmadienį, birželio 23 d. Tą dieną, 10 val. ryto, bus iškilmingos šv. Mišios karių intencija; prie Mišių tarnaus patys kareiviai: Navy, Alfonsas Mudrauskas; Army — George Angelaitis.

5:45 val. prasidės vakarinės iškilmės: jaunos panelės rež ženklus, benas atlydės kareivius prie stalo. Rezervuoti stalai karių tėvams ir artimiems giminėms.

Kareiviai prašomi tuoj užsiregistruoti tai vakarienei pas kleboną arba komisijoje, pranešant tarnybos šaką ir kokio laipsnio.

Kleb. kun. Angelaitis ir
Rengimo Komisija

Jūsų Radio Sugedęs?

Kreipkitės Ekspertyvo Patarnavimo Prie

RADIO SERVICE CO.

5244 W. 25th St.
Cicero, Ill.

VISAS DARBAS GARANTUOTAS

Taisom Visų Išdirbysčių - Visokius Modelius

DYKAI APKAINAVIMAS

Paimam iš namų ir pristatom

PARDUODAME NAUJUS RADIOS

Mes turime Radijų į staką ir jums nereikės laukti dėl jūsų.

Taipgi Pasirinkimas Vėliausių Muzikos Rekordų

Nusipirkite ir Pasilinkite su Savim

TELEFONUOKITE:
CICERO 4118
Atdara Vakarais iki 9:00 val.

PLATINKITE "DRAUGĄ"

A. A.

BARBORA MAŽUTIENĖ
(po tėvais Budginaitė; po antru vyru Šimkienė)

Gyveno 6225 So. Kedvale Ave., tel. POR 8076.

Mirė Birž., 21 d., 1946 m. 3:40 val., sulaukus pusės amž. Gimus Lietuvoje. Kilo iš Tauragės apskričio, Upynos parapijos. Palpinės kaimo.

Paliko dideliame nuliūdime, 2 dukteris Mary Adams ir žentą John, Josephine Jordan ir žentą Elmer; sūnų Julius ir marčią Alice; 3 anūkus Johnnie Adams, Dorothy ir Joan Jordan; 2 brolius Pilipą ir Joną Budginus ir jų šeimas, ir kitas gimines, draugus ir pažįstamus.

Priklausė prie Šv. Onos draugijos ir prie SLA 36 kuopos.

Kūnas pašarvotas Mažeika ir Evans koplyčioje — 6845 S. Western Ave.

Laidotuvės įvyks Pirmad. — Birž., 24 d., 1946 m.

Iš koplyčios 8:30 val., ryto, bus atlydėta į St. Nicholas of Tolentine parapijos bažnyčią, 62nd St. ir Lawndale kurioje įvyras gedulingos pamaldos už velionės sielą. Po pamaldų bus nulydėta į Šv. Kazimiero kapines.

Nuoširdžiai kviečiame visus gimines, draugus ir pažįstamus dalyvauti šiose laidotuvėse.

Nuliūdę: Dukterys, Sūnus, Žentai, Marti, Anūkai, Broliai ir Kitos Giminės.

Laidot., direkt., Mažeika ir Evans. Tel. PROS 0099.

PADĖKONĖ

A. A.

FRANK A. ZOLP

Kuris mirė Birž., 15 d., 1946 m., ir tapo palaidotas Birž., 19 d., o dabar ilsis Šv. Kazimiero kapinėse amžinai nutilęs ir negalėdamas atidėkoti tiems, kurie suteikė jam paskutinį patarnavimą ir palydėjo jį į tą neišvengiamą amžinybės vietą.

Mes, atmindami ir apgailėdami jo prasišalinimą iš mūsų tarpo, dėkojame mūsų dvasiškiems tėveliams, kun. kleb. A. Linkui, kun. Adrian Fisher ir kun. William Zolp kurie atlaikė išpūdingas pamaldas už jo sielą, kun. kleb. A. Linkui už gražų pamokslą ir klierikui Čeponiui už asistą laike pamaldų.

Dėkojame varg. Daukšai už gražų grojimą ir giedojimą laike pamaldų.

Dėkojame šv. Mišių ir gėlių aukotojams.

Dėkojame laid. dir., I. J. Zolp kuris savo garu ir mandagiu patarnavimu garbingai nulydėjo jį į amžinastį, o mums palengvino perkęsi nuliūdimą ir rūpesčius. Dėkojame grabnešiams ir visiems, kurie paguodė mus nuliūdimo valandoje ir pagalios, dėkojame visiems dalyvavusiems laidotuvėse žmonėms: o tau mylimas vyre ir tėveli, lai Visagalis Dievas suteikia amžiną ramybę ir atilsį.

Nuliūdę lieka: Žmona, Dukterys ir Sūnai.

NELAUKITE—

Rytoj Jau Gali Būti Pervėlu!

Jei norite užsitikrinti nuo ugnies, namus, baldus, automobilius, ar šiaip ką apdrausti, reikalaukite agento, arba brokerio, kad jis parūpintų jums polisą per mūsų kompaniją. Nelaimei ištikus, neturėsite jokių nemalonumų.

"Mes esame pirmaklasiai nariai Chicago Board of Underwriters"

O'MALLEY and McKAY, Inc.

222 W. Adams St. Kamb. 1558-54

Telefonas CENTRAL 5208

GENERALINIAI AGENTAI Šių Kompanijų:
COLUMBIA INSURANCE COMPANY
IMPERIAL ASSURANCE COMPANY
LUMBERMEN'S INSURANCE COMPANY
MASSACHUSETTS FIRE & MARINE INSURANCE CO.
MICHIGAN FIRE AND MARINE INSURANCE COMPANY
PHOENIX INDEMNITY COMPANY

Naujas Darbininkas Kristaus Vynyne

ŽYMUS LIETUVIS GYDYTOJAS ĮŠVENTINTAS KUNIGU.

Kun. dr. Antanas G. Rakauskas gimė Lietuvoj. Liepalotų kaime, Naumiesčio parapijoj, iš tėvų Jurgio ir Petronėlės Matijošaitės.

Augo jis, kuomet Lietuva buvo Rusijos carų valdoma ir kuomet lietuvių spauda buvo griežtai draudžiama..

Pradžios mokyklą lankė pas kaimo mokytoją, vadinamą tuomet 'daraktcrium'.

Tėvai, pastebėję Antanuko gabumus, leido į Naumiesčio dviklasę mokyklą, kurią 1911 m. baigė su pažymėjimu — pirmuoju laipsniu.

1913 m., liepos mėnesį, jaunas Antanas atvyko Amerikon. Čia planavo su savo broliu Jurgiu tęsti mokslą toliau. Dėl lėšų stokos priverstas buvo padirbėti bent tris metus. 1916 m. brolio remiamas tęsė aukštesnę mokyklą, bendradarbiaudamas šiems laikraščiams: "Moksleiviui", "Vyčiui", "Giedrai", "Draugui", "Darbininkui", ir "Garsui".

Baigęs aukštesnę mokyklą buvo "Draugo" red. nariu, ir "Tėvynės Balso", Wilkes-Barre, Pa., atsakominguoju redaktorium.

Vėliau vedė žymią dainininkę Eleną Narinkaitę, iš Boston, Mass., bet gimusią Lietuvoj kaimynystėj su Petrauskų — Miko ir Kipro tėviške.

Vėliau grįžo į Northwestern Universitetą College of Liberal Arts and Sciences, kur baigė 1925 m. primedik. kursą, ir tais pačiais metais įstojo į Northwestern Universitetą medicinos fakultetą. Čia pasižymėjo energingumu ir darbštumu.

Medicinos mokslus baigė kovo 20, 1929 m., B. M. (Bachelor of Medicine) laipsniu. Nuo balandžio 1 d., 1929 m., iki bal. 1 d., 1930 m., praktikavo St. Francis ligoninėj, Evanston, Ill. ir pasižymėjo nepaprastais gabumais. Užbaigęs internatą, kovo 25 d., 1930 m., Northwestern Universiteto medicinos fakultetas suteikė daktaro laipsnį. Išlaikęs valstybės kvotimus, praktikavo visose gydymo šakose.

Mirus žmonai, dr. A. G. Rakauskas paliko pasaulinį gyvenimą ir savo per daugel metų ne lengvai įgytą daktaro profesiją, užsidarė seminarijos sienose, kad pasišvęsti aukštesniems idealams, kad tobulėti siekiant amžino, laimingesnio gyvenimo.

Kunigo mokslus pradėjo Seminary of Our Lady of Angels, Niagara University, N. Y., Tėvų Vincentiečių vedamoj nuo vas. 2d., 1942, iki sausio 6 d. 1944 m. Baigęs dviejų metų filosofijos ir pusmetį pirmos teologijos kursą, vyskupo Hugh C. Boyle leidimu buvo perkeltas į St. Vincent Seminary, Latrobe, Pa., Tėvų Benediktinų vedamą, kurią ir baigė trijų ir pusės metų bėgyje. Kunigu įšvęstas birželio 16 d., o primicijas laikys birželio 23 d., 10:45 val., Gimimo P. Šv. Marijos bažnyčioje. Chicagoj. Jam asistuos kun. Jurgis Paškauskas, parapijos klebonas, arkikunigu, diakonu kun. Pr. Juškevičius, subdiakonu tik ką iš Europos atvykęs kun. Justas Klumbis, ceremonijų vedėjas kl. A. Tamulis, turiferis kl. A. Čepanis. Pamokslą sakys kun. Ig. Albavičius, Šv. Antano parap. klebonas.

Primicijų bankietas bus 2 val. popiet parapijos svetainėj, 6812 So. Washtenaw Av.

★

Iš trumpai paminėtų kun. dr. A. G. Rakausko gyvenimo bruožų matome jį, kaipo dorą, teisingą ir tikrai atsidavusį vien žmonių gerovei žmogų.

Su džiaugsmu turiu pažymėti, kad mūsų, lietuvių tautos istorijoj, pirmas toks įvykis, kad baigęs vieną mokslą, subrendusiame amžiuje imtųsi ant savo pečių kitą garbingą luomą.

Reikia taip pat pažymėti, kad kun. dr. A. G. Rakausko kelias nebuvo rožėmis klotas, nei nužibintas. Jis ėjo per gyvenimo erškėčių krūmus, kad pasiekti amžinojo gyvenimo spindulėlį ir jį pasiekė, nugalėjęs visas kliūtis, kokias jam negailestingas likimas buvo pabėręs.

Reikia žinoti ir tai, kad nelengva buvo išsižadėti brangios, svarbios ir labai reikalingos žmonėms daktaro profesijos ir užsidaryti po aštria disciplina seminarijos sienose.

Kun. dr. A. Rakauskas

Brangus Kunige Antanai! Buvai sąžiningas kūno gydytojas, gelbėjai žmonių gyvybes traukiant iš mirties nasrų, grąžindamas sveikatą ir džiaugsmą laikinam žemės gyvenimui, tikimės, kad būsi geras ir sielų gydytojas ir vesi jas į amžinos laimės gyvenimą.

Geriausios sveikatos jums ir ilgiausio amžiaus darbuotis Kristaus Bažnyčiai. **O. A.**

Gelbėkime Lietuvą, Tėvynę nuo pražuties!

Sovietai Žurnalistai Sako Kanada 'Šalta'

OTTAWA, birž. 21.—Trys sovietų žurnalistai, aplankę Toronto, Montreal ir Ottawa, pastebėjo, kad jie rado Kanadą "šaltesnę" už Ameriką—ir jie nekalbėjo apie orą. Ilya Ehrenburg, trijukės poetas, sakė jų priėmimas Amerikoje buvęs "daug šiltesnis."

Rusai buvo labai susijaudinę dėl Kanados spaudos pastatyto klausimo: "Dėl ko jūs atvažiavote Kanadon?"

CHICAGOS LIETUVIŲ VEIKLA

Iš BALF Veiklos

Penktadienį įvyko BALF Chicago apskrities susirinkimas. Iš raportų paaiškėjo sekanti skyrių veikla:

★

Brighton Park 6 skyrius užsibrėžęs apmokėti kelionės lėšas dviejų iš Europos atvežamų lietuvių našlaičių. Vieno kelionei skyrius aukojo iš iždo, antrojo kelionei sudėjo patys nariai ir šiaip jau pašaliniai geri lietuviai. Skyrius yra daug pasidarbavęs drabužių ir maisto rinkime. Tačiau šio metu savo sandėlio neturi. Visus brightonparkiečius prašo nuvežti rūbus ir maistą į apskrities sandėlį 4714 S. Marshfield Ave.

★

Bridgeport 3 skyrius rengia išvažiavimą Ryans Woods liepos 28 d. Renka drabužius ir maistą savo sandėly 915 W. 32nd St.

★

West Side 27 skyrius renka drabužius, maistą ir mokykloms reikmenis parapijos salėje.

★

North Side 4 skyrius, — nors kolonija maža, bet skyriaus veikla prilygsta didžiosioms kolonijoms. Turėta pavasarinis piknikėlis, kuris davė pelno $40.00 nupirkimui maisto tremtiniams. Gautas tremtinių prašymas maldaknygių. Mat, malda tų likimo nuskriaustųjų yra didelė paguoda. Tad skyrius sulig išgalės parūpins maldaknyges. Sužinojus vargingą tremtinių adresus, skyrius karts nuo karto pasiunčia maisto. Rūbai priimami seserų name.

★

Cicero skyr. 14 — renka rūbus ir maistą parapijos patalpose. Rūpinasi našlaičių atvežimo reikalais. Cicero keturios šeimos yra pasižadėjusios įsūnyti po našlaitėlį.

★

Roseland skyr. 57 renka drabužius, maistą ir mokykloms reikmenis parapijos salėj. Rūpinasi sukėlimu pinigų vieno našlaičio kelionei padengti. Pats apskritis nutarė nupirkti maisto už $200 ir rudenį suruošti pora didelių vakarų.

★

Nors drabužių rinkimas tęsiasi visuomet, tačiau kartas nuo karto BALF skelbia specialius vajus, kuomet drabužiai renkami pagreitintu tempu. Nuo birželio 15 d. paskelbtas toks vajus ir norima jį padaryti kuo sekmingiausiu. Apskritis prašo visų Chicagos ir apylinkės skyrių skubiai stoti į rūbų, maisto ir mokykloms reikmenų rinkimo vajų. Skyriai, kurie neturi savo sandėlių ir visi geros širdies lietuviai, kurie atjaučiate savo nelaimingų tautiečių vargą, prašomi virš minėtus dalykus atvežti į apskrities sandėlį, 4714 So. Marshfield Ave. **E. S.**

Rytoj Dr-jos Lietuvos Ūkininko Piknikas

Kas met Draugija Lietuvos Ūkininkas surengia gražų išvažiavimą. Taigi, ir rytoj, birželio 23 d., Spaičio darže, Willow Springs, Ill., rengia tokį pikniką.

Išvažiavimas bus tikrai šeimyniškas ir draugiškas. Piknikas prasidės 10 val. ryto. Prašoma draugijos narių su savo šeimomis ir draugais atsivežti pietus ir ant gražaus žolyno po medžiais pietauti.

2 val. po pietų atvyks muzikantai ir visus linksmins lietuviška muzika. Rengimo komitetas rengiasi visus pavaišinti alučiu, užkandžiu.

Jeigu lietus būtų, vistiek važiuokite, nes darže yra didelė salė. Įžanga dykai. **L.**

Katalikiškoji spauda vaistas sielai gydyti nuo visų jos ligų, kuriomis užkrečia bedieviškoji spauda.

SKAITYKITE "DRAUGĄ"

STASYS LITWINAS SAKO:

"DABAR — Tai Geriausias Laikas Pirkti VISOKIOS RŪŠIES NAMAMS REIKMENIS". — GERAS PASIRINKIMAS:

Stogams Reikmenys — Insuluotų Plytų Išvaizdos Sidings — Langų — Durų — Tvoroms Materiolo — Maliavos — Varnišio — Enamelio — Geležinių Namams Reikmenų Hardware — Pleisterio — Cemento — Srutų — Visokios Rūšies Insuliacijos Materiolo — Šturmo Langų — Kombinacijos Durų — Wallboard — Plaster Board — Vamzdžių ir Daug Kitų Dalykų.

APROKAVIMAS IR PRISTATYMAS TEIKIAMAS DYKAI!

STASYS LITWINAS, Vedėjas

CARR MOODY LUMBER CO.

3039 S. HALSTED ST. TEL. VICTORY 1272

VALANDOS: Nuo 7-tos val. ryto iki 5:30 val. popiet.

A. A.

BARBORA MAŽUTIENĖ

(Po tėvais Budginaitė, po antru vyru Šimkienė)

Gyveno 6225 S. Kedvale Ave., Tel. POR. 8076.

Mirė Birželio 21 d. 1946 m., 3:40 val., sulaukus pusės amžiaus. Gimė Lietuvoje. Kilo iš Tauragės apskričio, Upynos parapijos, Palpinės kaimo.

Paliko dideliame nuliūdime 2 dukteris Mary Adams ir žentą John, Josephine Jordan ir žentą Elmer; sūnų Julius ir marčią Alice; 3 anūkus Johnnie Adams, Dorothy ir Joan Jordan; 2 brolius Pilipą ir Joną Budginus ir jų šeimas, ir kitas gimines, draugus ir pažįstamus.

Priklausė prie Šv. Onos draugijos ir prie SLA 36 kuopos.

Kūnas pašarvotas Mažeika ir Evans koplyčioje, 6845 So. Western Ave. Laidotuvės įvyks pirmad., Birželio 24 d. 1946. Iš koplyčios 8:30 val. ryto bus atlydėta į St. Nicholas of Tolentine parapijos bažnyčią, 62nd St. ir Lawndale, kurioje įvyks gedulingos pamaldos už velionės sielą. Po pamaldų bus nulydėta į Šv. Kazimiero kapines.

Nuoširdžiai kviečiame visus gimines, draugus ir pažįstamus dalyvauti šiose laidotuvėse.

Nuliūdę: Dukterys, Sūnus, Žentai, Marti, Anūkai, Broliai ir Kitos Giminės.

Laidotuvių direktorius Mažeika ir Evans, Tel. Pros. 0099.

Lietuvos Nepriklausomybei – tam aukokimės!

Lietuva turi vėl būti Nepriklausoma Valstybė!

Kodėl Pasilikti Sergančiu?

IŠGYDYMOS SU PENICILLIN INKSTŲ, PŪSLĖS, SOCIALĖS LIGOS PASEKMINGAI

Mes jau pagelbėjome tūkstančiams kurie kentėjo dėl NERVIŠKUMO, ODOS, KRAUJO, LIAUKŲ, IR PRIVATINIŲ LIGŲ. Gydome šlapinimo kanalo susegalavimus, nutekėjimus, pertankų vertimą, tukšinti pūslę, nuolatinį kėlimą naktį iš lovos.

FIZINĖ IR FLUOROSKOPIŠKA X-RAY EGZAMINACIJA

MIKROSKOPIŠKAS KRAUJO IR ŠLAPIMO IŠTYRIMAS

VISKAS TIK UŽ $3.00

PILES (Hemoroidai)

IŠGYDOMA MUSŲ SAUGIU METODU BE OPERACIJOS BE SKAUSMO BE PIOVIMO, BE DEGINIMO.

Ledžiuomoje atvėjų palengvina nuo 3 ki 5 dienų laikotarpyje.

Gydymo kaštai prieinami kiekvienam darbininkui.

PATENKINIMAS GARANTUOJAMAS KIEKVIENAM KURĮ PAIMAM GYDYTI DIRBANČIŲJŲ PATARNAVIMUI ATVIRA VAKARAIS

DR. E. E. Culp
DR. A. E. Kroening

202 SOUTH STATE STREET

Kampas Adams—Šeštame Aukšte

VAL.: kasdien nuo 9 ryto iki 8 vakare

Sekmadieniais uždaryta.

RENDUOJAME GRINDŲ TRINIMO MAŠINAS —

TIKTAI $1.50 Į DIENĄ.

Mes Esame AGENTAI Dėl BENJAMIN MOORE MALIAVŲ IR VARNIŠŲ, taipgi — MARTIN SENOUR MALIAVŲ IR VARNIŠŲ, ir — KEM-TONE VALSPAR.

Turime Gražų Pasirinkimą 1946m. SIENINĖS POPIEROS Duodame 20% Nuolaidą!

MARQUETTE PAINT & HARDWARE

2547 West 63rd Street

Tel.: — HEMlock 8262

Įgyvendinkite Lietuvišką Patarlę:-

"SAVAS PAS SAVĄ"

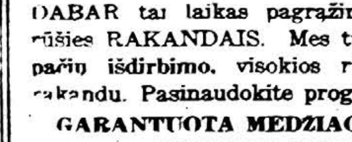

Pirkite Ten, Kur Gausite Pilną Patenkinimą ir Puikiausius Rakandus Už Prieinamas Kainas!

DABAR tai laikas pagražinti savo namus su geriausios rūšies RAKANDAIS. Mes turime didelį pasirinkimą, mūsų pačių išdirbimo, visokios rūšies klasiškų ir moderniškų rakandų. Pasinaudokite proga!

GARANTUOTA MEDŽIAGA IR DARBAS TEIKIAMA UŽ LABAI PRIEINAMAS KAINAS!

Tūkstančiai Pilnai Patenkintų Pirkėjų Išgarsina Mus. — Prie Progos Paklauskite Jų!

Archer Avenue Furniture Co.

— PARLOR SUITE IŠDIRBĖJAI —

4140 Archer Ave. Chicago 32, Ill.

Telefonas — LAFayette 3516

Savininkas — JOE KAZIK—KAZIKAITIS

LIETUVOS **V**YČIŲ **D**IENA

LIEPOS — 4 d. **V**YTAUTO **D**ARŽE

- 6 Didelės Dovanos - 6

1. — $100.00 SIDABRINIAIS
2. — 17 Jewel. Auksinis Rankinis Laikrodėlis
3. — Rogers 50 Piece Silverware Setas
4. — Parker "51" Plunksna ir Paišelis
5. — $15.00 Cash Pinigais
6. — $10.00 Cash Pinigais

DIDŽIAUSIAS JAUNIMO PARENGIMAS

GIRDĖSITE — GARSŲJĮ L. VYČIŲ CHORĄ.
MATYSITE — BASEBALL ŽAIDIMĄ TARP CICERO IR MARQUETTE PARK KUOPŲ.
SAUGOSITĖS — Nuo Šposų Karaliaus ir jo Šimto "Velniukų".
TRAUKSITE VIRVĘ — Lenktyniausite Bulvių Maišuose ir t.t.
ŠOKSITE — Prie geriausios muzikos Pirmos Klasės Orkestros.

NEBUS NĖ VIENOS SEKUNDĖS NUOBODUMO

PELNAS SKIRIAMAS LIET. VYČIŲ JAUNIMO CENTRUI — NAMUI

Visi Kviečiami. . . Visi Būkite . . . Visiems Diena Linksmybių

PIRKDAMI VYČIŲ DIENOS TIKIETUKUS, PRISIDĖSITE PRIE JAUNIMUI NAMO

Po visas lietuvių kolonijas dabar yra platinami L. Vyčių Dienos tikietukai. Kai na. tiktai dešimtukas, arba už visą knygutę $2.00. Pirkdami Vyčių Dienos tikietukus, prisidėsite prie steigiamo mūsų Lietuvių Katalikų Jaunimui Centro, kuris pavadintas — K. of L. Youth Center. Kad tokio jaunimui centro jau seniai reikėjo, nieks neginčys ir dabar šiais laikais reikalingumas dar svarbesnis, kad palaikius mūsų jaunimą tautos šeimoj.

Prisidėjus prie vertingo tikslo, jums patiems yra proga būti laimėtoju vienos iš 6 didelių dovanų. 1-ma dovana — $100 sidabriniais; 2-tra — auksinis rankinis laikrodėlis; 3-čia — Rogers silverware setas; 4-ta — Parker "51" rašoma plunksna ir piešelis setas; 5-ta — $15 cash ir 6-ta — $10 cash. Jei proga pasitaikytų, kad negalėtumėte būti Vytauto parke, liepos 4 d., laike traukimo, vis tiek turite progos laimėti. Jei laimėsite bus jums pranešta. Bet geriau, kad būtumėte darže, tad ant vietos galėsite pasiimti savo dovaną. Tad visi ir iš visur liepos 4 d. į Vytauto parką.

Kviečiame Į ARD Pikniką

Birželio 23 d. ARD centras rengia pikniką, Ryans Woods miške, prie 87-tos ir Western Ave. Vietos numeris 24 ir 25.

Kviečiame visus seselių prietelius ir rėmėjus dalyvauti piknike. Rėmėjos-šeimininkės beveik iš visų parapijų pagamins gardaus lietuviško valgio. **Elsė**

Budriko radio programa

Šį sekmadienį, birž. 23 d., kaip ir nuolatos, bus girdima Juozo Budriko Rakandų ir Auksinių Daiktų Krautuvės radio programa per WCFL-1000-k. stotį, kaip 9:30 val. vakaro. Programoj dalyvauja geri dainininkai ir didžiulė Budriko radio orkestra. Bus gražių liaudies dainelių ir smagios muzikos.

Kas ketvirtadienį girdisi kita puiki programa per Cicero stotį WHFC-1450-k., kaip 7 val. vakare. Juozo Budriko krautuvė, leidėjai, kviečia visus pasiklausyti šių įdomių ir rūpestingai prirengtų radio programų. Budriko krautuvė randasi adresu 3241 S. Halsted St., Bridgeporte. **Pranešėjas**

Iš Mūs Skyriaus Veikimo

Bridgeport. — ARD 2-ras skyrius susirinkime, birželio 7 d., nutarė dalyvauti centro išvažiavime, birželio 23 d., Ryans Woods. Trokas su piknikieriais išvažiuos nuo Barkus krautuvės.

Išvažiavimo komisija: Grigonienė, Petraitienė, Runelienė, O. Kazlauskaitė užtikrina labai gerą svečių priėmimą.

Skyriun įsirašė šie nauji nariai: S. Trumpulis, N. Melville, M. Klikna, A. Rocukaitis, O. Daraškienė, A. Guss, St. Kalains, A. Adamovitz, M. Šarkauskienė, F. Beletskis, Freda Kinder, E. Dunworth ir J. Dunworth.

Susirinkime išklausyta delegačių į seimą raportas, atlikta knygų peržiūrėjimas, kurioj, be valdybos, dalyvavo dar Mrs. Kareiva ir C. Urba.

Buvo pranešta, kad serga trys skyriaus narės, o Veronika Pakalnienė, amžina narė, mirė. Užprašyta šv. Mišios ir dalyvauta laidotuvėse. **O. K.**

Marquette Park Naujienos

Praeitą sekmadienį kleb. kun. J. Paškauskas išvyko rekolekcijų. Trečiadienio vakare grįžo ir vėl eina savo pareigas.

Parapijos piknikas, įvykęs birželio 9 d., Vytauto parke, davė gryno pelno $2,269.00.

Praeitą sekmadienį parapijos salėje įvyko mokyklos mokslo metų baigimo programa. Žmonių buvo pilna salė. Programa buvo labai graži ir įvairi; išpildė visų skyrių mokyklos berniukai ir mergaitės. Garbė priklauso mokytojoms Šv. Kazimiero seselėms.

Parapijos karnivalui, kuris prasidėjo birželio 12 d., daug pakenkė nepalankus, šaltas ir lietingas oras. Praeitą sekmadienį buvo šilta ir graži, už tai ir žmonių buvo visur pilna. Karnivalas baigsis birželio 23 d.

Naujos bažnyčios statymo fondui aukojo: Marijona Sakalienė $100.00, William ir Uršulė Vičkus $200.00 karo bonais. Klebonas kun. J. Paškauskas yra dėkingas už žymias aukas kilniam tikslui. **Rap.**

Negali kovoj laimėti žmogus, kurs eina neapsimąstęs ir be stipraus nutarimo.

Pranešimai

Marquette Park. — Labdarių Sąjungos 23-čia kuopa laikys susirinkimą birželio 24 d., parapijos svetainėje, 7:30 val. vakare. Visi nariai prašomi laiku susirinkti, nes yra svarbių reikalų svarstymui. Taipogi nepriklausantieji prie labdarybės prašomi atsilankyti ir prisirašyti. **Valdyba**

Žagariečių Klūbo pusmetinis susirinkimas įvyks sekmadienį, birželio 23 d., 1-mą val. popiet, Hollywood svet. Malonėkite visi laiku būti, nes yra daug svarbių reikalų aptarimui. **J. Keturakis, rašt.**

Roseland. — Suvienytų Lietuvių Amerikos Politikos Klūbas 9-to Wardo laikys paprastą mėnesinį susirinkimą antradienį, birželio 25 d., paprastoj svetainėj, 8 v. v. Bus labai įdomios prelekcijos apie senatvės pensiją. Visi nariai kviečiami atsilankyti. **Mrs. Anna Žilius, rašt.**

YOU ARE THE RED CROSS!

YOU, through your local chapter, make it possible for the Red cross to help our servicemen, veterans and our own here at home. Give today!

YOUR RED CROSS MUST CARRY ON! GIVE!

TRIJŲ METŲ MIRTIES SUKAKTUVĖS

A. A.

SGT. EVARDAS I. ŽWIRBLIS
(U. S. Army Air Corps)

Jau sukako treji metai kai negailestinga mirtis atskyrė iš mūsų tarpo mylimą vyrą ir sūnų Sgt. Evardą I. Žvirblį.

Netekome savo mylimo Birž., 25 d., 1943 kada paguldė savo gyvybę už tėvynę kovos lauke Vokietijoje.

Nors laikas tęsiasi, bet mes jo niekados negalėsime užmiršti. Lai gailestingas Dievas suteikia jam amžiną atilsį.

Mes, atmindami jo liūdną prasišalinimą iš mūsų tarpo, užprašėme 3 gedulingas šv. Mišias Antradienį, Birž., 25 d., 1946 m. St. Charles parapijos bažnyčioje, 37th ir Suffle Ave., Melrose Pk., 9:00 val. ryto. Visos kartu.

Kviečiame visus gimines, draugus, kaimynus ir pažįstamus dalyvauti šiose pamaldose ir su mumis pasimelsti už a. a. Edvardo sielą. Po pamaldų kviečiame į namus po num.: 1513 N. 35th Ave., Melrose Park, Ill.

Nuliūdę: Žmona Margaret, Tėveliai Jonas ir Kazimiera, Broliai, Sesuo ir Visos Kitos Giminės.

A. A.

AMELIJA MOCKIENĖ
(Po tėvais Budvitaitė)

Gyveno 3364 S. Halsted St.

Mirė Birželio 20 d. 1946 m., 12:20 val. p.p., sulaukus senatvės amžiaus.

Gimė Lietuvoje. Kilo iš Tauragės apskričio, Rietavos parapijos, Muliavos kaimo.

Amerikoj išgyveno 33 metus.

Paliko dideliame nuliūdime: sūnų Petrą; anūką Povilą ir jo žmoną Valentine Budvitis; anūkę Verą ir jos vyrą Joną Radvil; sesers dukteris Petronėlę ir vyrą Domininką Antanaičius, Oną Schemett ir jų šeimas; 2 proanūkus ir kitas gimines.

Priklausė prie Tretininkų ir Apašt. Maldos.

Kūnas pašarvotas Antano M. Phillips, 3307 S. Lituanica Ave. Laidotuvės įvyks pirmad. Birželio 24 d. 1946 m. Iš koplyčios 8:30 val. ryto bus atlydėta į Šv. Jurgio parapijos bažnyčią, kurioje įvyks gedulingos pamaldos už velionės sielą. Po pamaldų bus nulydėta į Šv. Kazimiero kapines.

Nuoširdžiai kviečiame visus gimines, draugus ir pažįstamus dalyvauti šiose laidotuvėse.

Nuliūdę: — Sūnūs, Anūkai, Proanūkai, Sesers Dukterys ir Visos Kitos Giminės.

Laid. direktorius Antanas M. Phillips. Tel. Yards 4908.

A. A.

AMELIJA MOCKIENĖ
(po tėvais Budvitaitė)

Gyveno 3364 S. Halsted St.

Mirė Birž., 20 d., 1946 m., 12:20 val., p. p., sulaukus senatvės.

Gimus Lietuvoje. Kilo iš Tauragės apskričio. Rietavos parapijos. Muliavos kaimo.

Amerikoje išgyveno 33 metus.

Paliko dideliame nuliūdime: sūnų Petrą; anūką Povilą ir jo žmoną Valentine Budvitis; anūkę Verą ir jos vyrą Joną Rodvil; sesers dukteris Petronėlę ir vyrą Domininką Antanavičius, Ona Schemett ir jų šeimas; 2 pro-anūkus ir kitas gimines.

Priklausė prie Tretininkų ir Apašt. Maldos.

Kūnas pašarvotas Antano M. Phillips koplyčioje 3307 South Lituanica Avenue.

Laidotuvės įvyks Pirmad. — Birž. 24 d. 1946 m.

Iš koplyčios 8:30 val., ryto, bus atlydėta į Šv. Jurgio parapijos bažnyčią, kurioje įvyks gedulingos pamaldos už velionės sielą. Po pamaldų bus nulydėta į Šv. Kazimiero kapines.

Nuoširdžiai kviečiame visus gimines, draugus ir pažįstamus dalyvauti šiose laidotuvėse.

Nuliūdę: Sūnus, Anūkai, Proanūkai, Sesers Dukterys ir Visos kitos Giminės.

Laidot., direkt., Antanas M. Phillips. Tel. YARds 4908.

Prašom nesiųsti gėlių.

ATYDA!

Dėl informacijų kaslink II Pasaulinio Karo Veteranų perlaidojimo, kreipkitės prie MAŽEIKOS IR EVANS, Laidotuvių Direktorių. Stanley P. Mažeika yra I-mo Pasaulinio Karo veteranas ir narys Darians-Girėno American Legiono posto, o John G. Evans yra II-rojo Pasaulinio Karo veteranas ir narys Don Varnas posto. Veteranų perlaidojimo reikalais, kreipkitės prie šių veteranų. Suteikiamas pilnas militarinis laidojimas.

MAŽEIKA IR EVANS
(EVANAUSKAS)
LAIDOTUVIŲ DIREKTORIAI

Nauja Koplyčia Marquette Parke
6845 S. Western Ave. - Pro. 0099

Antra Koplyčia Senoje Vietoje:
3319 Lituanica Ave. - Yar. 1138-1139

Tiems, kurie gyvenate kitose miesto dalyse ir miesto apylinkėse parūpinam koplyčias arčiau prie namų kiek galima.

Veteranų Perlaidojimo Reikale

Kreipkitės prie ANTANO B. PETKAUS, Laidotuvių Direktoriaus. Pagal Karo Departamento patvarkymą, dabar jums norint, kūnai žuvusių ar mirusių veteranų — jūsų mylimųjų, bus parvežti perlaidojimui. Tik pašaukite ir p. Petkus atvyks į jūsų namus ir suteiks jums visas perlaidojimo informacijas. Suteikiamas pilnas militarinis laidojimas.

NULIŪDIMO VALANDOJE

KREIPKITĖS PRIE
ANTHONY B.
PETKUS
LAIDOTUVIŲ DIREKTORIUS

DVI MODERNIŠKOS KOPLYČIOS
JŪSŲ PATOGUMUI:

1410 So. 50th Ave., Cicero, Ill.
Telefonas TOWNHALL 2109

6812 So. Western Ave., Chicago, Ill.
Telefonas — GROVEHILL 0142

Mūsų patarnavimas yra greitas, mandagus, ir jūsų finansiškam stoviui prieinamas!

Pas Mus Sutaupysite Agentų Komisą.

— Tai Padarysite Tiesiog Kreipdamiesi Į Mūsų Įstaigą!

Čia rasite suvirš 200 Puikių paminklų ir galėsite lengvai išsirinkti tokį, kuris patiks.

Daugelis Lietuvių yra pilnai patenkinti tais mano išdavrais kuriuos mes padirbome jiems.

Kairėje matosi vienas iš daugelio mūsų atliktų darbų

Prie pirmos progos atvykit į mūsų didįjį ofisą ir dirbtuvę sekančių adresu:

VENETIAN MONUMENT COMPANY
527 NO. WESTERN AVE. TEL.: SEELEY 6102
(Įstaiga randasi netoli Grand Avenue)

SENOMS, ATDAROMS, SKAUDŽIOMS ŽAIZDOMS IR ODOS IŠBĖRIMAMS

Kenčiantieji nuo senų, atdarų ir skaudžių žaizdų, žino kaip sunku yra ramiai sėdėti, ir kaip nakties metu negalima gerai išsimiegot. Kuomet žaizdos pradeda niežti ir skaudėti — užtepkite LEGULO Ointment palengvinimui skausmo ir niežėjimo tų senų, atdarų ir skaudžių žaizdų. Jo atgaivinančios ir skausmą prašalinančios ypatybės suteiks Jums tinkamą nakties poilsį ir pagelbės išgydyt senas, atdaras ir skaudžias žaizdas.

Vartokite jį irgi skaudiems nudegimams, šašų ir sutrūkimų prašalinimui, ir kad palengvinti Psoriasis niežėjimą. Atvėdina vadinamą Athlete's Foot degimą ir niežėjimą, sustabdo jo plėtimąsi, sulaiko nuo odos sudžiūvimo ir sutrūkimo tarp pirštų; geras ir sausos, trūkstančios odos niežėjimui, nuo darbo išbėrimams ir kitoms odos negalėms iš lauko pusės.

LEGULO OINTMENT parsiduoda po $1.00, 1.75, ir 3.00.

Siųskite Jūsų Money Orderį tiesiog į:—

LEGULO
1941 No. Pulaski Rd.
Dept. D. Chicago 39, Ill.

Arba galima gauti STEM PHARMACY, 4847 W. 14th St., Cicero 50, Illinois.

B. A. LACHAWICZ
ROSELANDE
Laidotuvių Direktorius
KOPLYČIA —
10756 So. Michigan Ave.
Tel. PUL. 1270 ar CAN. 2515
Rez. tel.: COMmodore 5765

PIRKITE TIESIOG NUO —
MR. NELSON
— Savininko —

St. Casimir Monument Company
3914 West 111th St.
Vienas Blokas nuo Kapinių
Tiesiog Ten, Kur Busai Sustoja.

Telefonas: CEDARCREST 6335

SENIAUSIOS IR MODERNIŠKIAUSIOS
LAIDOTUVIŲ ĮSTAIGOS
John F. Eudeikis
LAIDOTUVIŲ DIREKTORIUS
AMBULANCE DIENĄ IR NAKTĮ

4605-07 S. Hermitage Avenue
Yards 1741-2

4330-34 S. California Avenue
Lafayette 0727

Koplyčios VELTUI Visose Chicagos Dalyse

Radio Programai WGES (1390 k.)
Pirmadieniais ir Ketvirtad. 8 val. vak.

NARIAI:
Chicagos Lietuvių Laidotuvių Direktorių Asociacijos

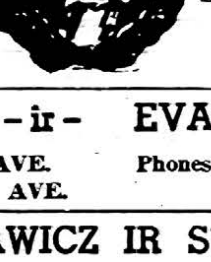

AMBULANCU
Patarnaujam dienąirnaktį
Mes Turime Koplyčias Visame Mieste.

MAŽEIKA -ir- EVANAUSKAS	3319 LITUANICA AVE. / 6845 S. WESTERN AVE.	Phones: YARds 1138-39 / PRO. 0099
LACHAWICZ IR SŪNAI	2314 WEST 23rd PLACE / 10756 S. MICHIGAN AVE.	Phones CANal 2515 / COMmodore 5765 / PULlman 1270
L. L. BUKAUSKAS	10821 S. MICHIGAN AVE.	Tel. PULlman 9661
ANTANAS M. PHILLIPS	3307 S. LITUANICA AVE.	Phone YARds 4908
J. LIULEVIČIUS	4348 S. CALIFORNIA AVE.	Tel. LAF. 3572
P. J. RIDIKAS	3354 S. HALSTED ST. / 710 W. 18th STREET	Telephone YARds 1419
I. J. ZOLP	1646 WEST 46th St.	Phone YARds 0781

Rytoj, Birželio 23-čią d.

VYTAUTO PARKE

ĮVYKSTA GRAŽUS, ĮSPŪDINGAS IR ŠAUNUS —

Šv. Kryžiaus Parapijos Piknikas

$200.00 Cash Gausite Šia Proga! .....Visi esate nuoširdžiai kviečiami dalyvauti.

KLEB. KUN. A. LINKUS IR KOMITETAS.

Naujausi ateiviai

Iš amerikiečių zonos Vokietijoj

SEKANČIU LAIVU ATVYKSTA DR. VILEIŠIO KETURIŲ NARIŲ ŠEIMA.

1946 m. birželio 18 d. iš Bremerhaven, Vokietijos, atplaukė SS Marine Flasher su 821 keleivių, kurių tarpe 589 pabėgėliai ir 232 J. A. V. Valst. piliečiai repatrijantai. Tarpe keleivių buvo ir Lietuvos piliečiai:

Motiejus Balčietis, 31 metų, atvykęs pas brolį Mr. Peter Belch, 2727 N. Main Ave., Scranton, Pa.

Vladas Indriunas, 33 m., atvykęs pas tėvą Mr. T. Endriunas, 32 Lansdowne St., Brockton, Mass., bet tuo tarpu apsistojęs pas seserį Mrs. Matilda Wylie, 1301 Rosell St., Linden, N. J. (Matilda's Beauty Parlor).

Inžinierius Nečys Šabanas, 32 m., atvyko pas tetą Mrs. Rose Kondrot, 74 Knox Street, Lewiston, Me.

Be čia suminėtų tarpe keleivių buvo trys lietuviai našlaičiai:

Lucija Bedritė (matomai Bedrytė arba ir Budrytė, bet oficialiam sąraše užrašyta Bedritė) apie 11 m. amžiaus.

Berniukas, kuro nei vardo, nei pavardės nepavyko patirti.

Rožė Marija Talytė (Rose Marie Talis) vienuolikos mėnesių amžiaus, kurios fotografija įdėta 1946 m. birželio '8 d. "N. Y. World — Telegram" ir padėtas toks prierašas: "The sweetheart of the ship was 11-month-old Rose Marie Talis, one of 33 orphans from Lithuania to be cared for by the U. S. Committee for the Care of European Children. The crew loved Rose Marie so much they asked to adopt her."

Pastaruosius tris našlaičius paėmė globoti the United States Committee for the Care of European Children.

Tarpe J. A. Valstybių lietuvių kilmės piliečių buvo repatrijantai:

Withold Belackis, kuris atvyko pas brolį filmininką Motuzą:

Justin Klumbis;

Raymond Klumbis.

Pastarieji - broliai, rodos, kunigai, bet su jais pasitikusiam nepavyko pasimatyti ir tas neišaiškinta ir

Vytautas Plungys.

Be suminėtųjų dar atvyko žydų kilmės Lietuvos piliečiai arba iš Lietuvos kilusieji:

Isaak Nischkinsky;

Bella Mischkinsky, pirmojo žmona. Abu vyksta pas giminaitį Nathan Glassberg, 412 W. 110 St., N. Y. C.

Wolf Abramowicz;

Rosa Abramowicz, pirmojo žmona;

Pola Abramowicz, pirmųjų dviejų duktė. Jie visi vyksta pas Michael G. Lane, 81-34 Kent Rd., Jamaica, L. I., N. Y.

Isaak Sudarski;

Sonia Sudarski; pirmojo žmona. Abu pastarieji vyksta pas Mr. Mendel Sudarski, 485 Ocean Ave., Brooklyn, N. Y.

Birželio 15 išplaukė iš Bremerhaven ketvirtas laivas su pabėgėliais, kuris į New Yorką turėtų atplaukti birželio 24 ar 25 d. Yra žinoma, kad ant to laivo tarpe keliolikos lietuvių yra dr. Vileišio keturių asmenų šeima, kuriuos priims ir globos dr. Devenių šeima, Waterbury, Conn.

Visi pabėgėliai yra iš amerikiečių zonos Vokietijoje, bet nė vieno iš britų ar prancūzų zonoje gyvenančių.

Atvykusius pabėgėlius pasitiko Lietuvos Generalinio Konsulato New Yorke attache A. Simutis.

Draugauk su "Draugu".

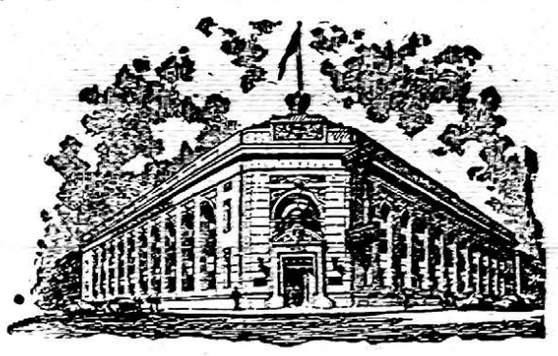

PASKOLOS ANT MORGIČIŲ — 4%

BE KOMISINO

Turtas Virš $17,500,000. — Atsargos Fondas Virš $1,300,000.

STANDARD FEDERAL SAVINGS AND LOAN ASSOCIATION OF CHICAGO

UNDER U. S. GOVERNMENT SUPERVISION

4192 Archer Ave. Tel. VIRginia 1141

JUSTIN MACKIEWICH, Pres. and Mgr.

Office hours daily: 9 A. M. to 4 P. M. — Wednesdays: 9 A. M. to 12 Noon. — Thursdays 9 A. M. to 8 P. M.

WESTWOOD LIQUOR STORE

2441 West 69th Street.

DIDELIS PASIRINKIMAS

VYNO, DEGTINĖS IR ALAUS

★ ★ ★

Geriausių rūšių alų pristatome į namus: buteliais, dėžėmis ir statinėmis.

★ ★ ★

AL. ŠIMKUNAS
Savininkas

Telefonas PROspect 5951

Kas Girdėt Chicagoje?

Dingo automobilius ir cruzeiros

Du Brazilijos biznieriai: Colombo V. Reis, namų statybos kontraktorius iš Praca miesto, ir Erlie Cesar, eksporteris iš Rio de Janeiro, sako, ilgai nepamiršią Chicago.

New York'e jie nusipirkę Pontiac automobilių 1946 m. laidos. Atvykę į Chicago, jie automobilių palikę garaže adresu 125 S. Wabash Ave., o patys paėmę traukinį ir išvykę į Hoolywood, Calif.

Sugrįžę į Chicago jau neberadę garaže automobiliaus. Sykiu dingę ir buvę jame 50.000 cruzeiros, kurie mūs doleriais sudaro $2,892.

Garažo savininkas sako neturįs jokio rekordo, kad čia būt buvęs paliktas toks automobilius.

Uždraudė mesti į uošvę degantį degtuką

Lietuviškas priežodis sako: uošvė į namus, tylos nebus.

Ar taip yra Nick Mesina namuose, 814 S. Kilburn Ave., teisėjas J. Sabath iš Superior Teismo pasakys, bet teismui buvo paduotas toks faktas:

Nick Mesina dažnai uždegtą degtuką metąs į savo uošvę.

Nick teisėjui gynėsi. Sakė, prieš dvyliką metų jis vedęs ir gyvenęs laimėje iki nepersikėlus į jo namą gyventi 88 metų uošvė, kuri kalba ir kalba ne tik dienomis, bet ir naktimis miegodama. Jis nėra nei vieno degtukėlio metęs į savo uošvę.

Byla atidėta iki teisėjas ištirs, kurioj pusėj teisybė.

Nėra žmogaus pasaulyje, kur neturėtų savyje gabumų gerą daryti. — **Bulver.**

ATYDA!

Taisome

REFRIGERATORIUS

SKALBIAMAS MAŠINAS IR DULKIŲ VALYTUVUS —

Visokios Išdirbystės

Didelius ir Mažus

DARBAS GVARANTUOTAS

SCIENTIFIC REFRIGERATION

5306 S. Ashland Ave.

Tel. GROvehill 7570

GROvehill 1983 - TRIangle 0073

Šuns būdoj gyvulių skerdykla

Bensenville, Ill., vienoj šunų būdoj (dog kennel) OPA agentai užtiko gyvulių skerdyklą, kuri, žinoma, mėsą pristatydavo Chicagon juodajai rinkai (black market). Raido metu, Silvio Blondi jau darinėjo du jaučius.

Arthur Keil, šunų būdos savininkas, pasisakė OPA agentams, kad jis gaudavęs po $1 nuo kiekvieno toj būdoj papiauto gyvulio.

Skerdyklos - black marketui operatoriai norėję OPA agentams duoti kyšio po $100, kad užčiauptų burnas.

Vienas operatorių yra taip išsireiškęs:

"Damn this country. You can't do anything here".

—T

Streikas baigtas, anglys pabrangs

Chicago anglių išvežiotojų unijos streikas baigtas susitarimu, kad išvežiotojams bus pakelta algos 19 centų į valandą.

Kaip ir visur, pakėlus darbininkams mokestį pakila kaina ant jų gaminamo produkto. Reikia laukti, kad ir anglims kaina bus pakelta.

Darbo ir atlyginimo disputuose pirmiausiai nukenčia suvartotojai, tuo pačiu ir darbininkai nieko nelaimi, nes gavę didesnį atlyginimą brangiau moka už produktą.

Kursai piknikieriams

Raudonojo Kryžiaus Chicago skyrius atidaro naudingus kursus — piknikieriams. Kursuose bus aiškinama, kaip ir iš ko pažinti "poison ivy", "poison oak", "poisonous sumac", taipgi mokinamą pirmosios pagalbos nuo įkandimo įvairių vabalų bei gyvačių.

Kursai prasidės liepos 10 d., Raud. Kryžiaus Headquarters, 529 S. Wabash Ave. Norintieji užsiregistruoti kursams gali pašaukti telefonu Wabash 7850.

MARGUTIS

VIENINTELIS AMERIKOS LIETUVIŲ KASDIENINIS RADIO LAIKRAŠTIS. — ĮSTEIGTAS BAL. 11, 1933

WHFC - 1450 kilocycles

SEKMADIENIAIS — nuo 1-mos iki 2-ros valandos popiet.

KITOMIS DIENOMIS — nuo 9:30 valandos vakare.

EXTRA PROGRAMAS — Penktadieniais nuo 7 iki 8 val. vak.

KVIEČIAME KLAUSYTIS

MUZIKOS DAINŲ ŽINIŲ PRANEŠIMŲ

MARGUČIO Ofiso Adresas:

6755 So. Western Ave., Chicago, Ill.

Telefonas — GROvehill 2242

Permokėjo už Diablo

Brookfield žvėryno viršininkas nesenai New Yorke pirko gyvatę - smauglį, vardu Diablo (Diablo lenkiškai reiškia velnias), už kurį užmokėjo $450. Pardavėjas sakė, kad Diablo yra 20 pėdų ilgumo. Pirkimo sąlygose pažymėta, kad, jei smauglys bus trumpesnis, pardavėjas numuš po $20 nuo kiekvienos pėdos.

★

Užvakar buvo Diablo išmatavimas. Kadangi smauglys yra stiprus — gali pasmaugti ir praryti ištisą elnį (deer), tad žvėryno užvaizda pasikvietė į talką vienuoliką žvėryno sargų, kurie paėmę į rankas Diablo ištiesė. Pasirodė, kad smauglys tiktai 12-kos pėdų ilgumo.

Smauglio išmatavimo "ceremonijų" pažiūrėti buvo susirinkus didelė minia žmonių, ypatingai vaikų. Visiems buvo toks "show", kokio jokiam teatre nematė ir nematys.

★

Bean, žvėryno direktorius, sako, pasiuntęs Diablo pardavėjui laišką ir, laikantis sąlygų, reikalavimą grąžinti $310. Jei pardavėjas nesutiks grąžinti pinigų, visas reikalas bus pavestas OPA. Tik kai kas abejoja, ar OPA turi kainų lubas (ceiling price) ant gyvačių.

Nei automobiliaus, nei pinigų

Daugelis dabar nori įsigyti naują automobilių, bet jų nedaug da tebėra rinkoje ir duodami tik pirmenybę turintiems. Eina kalbos, kad bet kas gali naują automobilių įsigyti, tik reikia žinoti, kur ir prie ko kreiptis.

Patikėjęs toms kalbos Elmer Haeger, iš Palos Heights, tokiu būdu nutarė įsigyti naują automobilių ir visiems parodyti, koks jis esąs "smart vyras".

Prieš savaitę, kaip dabar policijai pasakoja, buse jis buse susitikęs nepažįstamąjį, kuris pasisakė esąs tuo, kuris galįs "pafiksyti" gavimą naujo automobiliaus. Sutartoje dienoje ir vietoje Haeger nunešęs nepažįstamajam $1,340.

Šiandie automobilio pirkėjas raunasi sau plaukus nuo galvos, o policija ieško gudraus apgaviko.

× **Amelia Mockus**, 88 m. gyv. 3346 S. Halsted St., užvakar mirė Peoples Hospital, kuomet ją užgavo Halsted gatvėkaris prie 32-ros gatvės.

Klubai mus

× **Rytoj Chicagos lietuvių** tarpe visa eilė pažymėtinų įvykių. Rytą primicijos kun. A. G. Rakausko (Gimimo Šv. Panos Marijos bažnyčioj) ir kun. Odoric Akwick, pranciškono, (Aušros Vartų parapijos bažnyčioj), gi popiet piknikai: Šv. Kryžiaus parapijos, Vytauto parke ir ARD centro — Ryans Woods.

× **Kun. P. Gasiūnas**, Šv. Mykolo parapijos klebonas praneša, kad viskas jau paruošta parapijos išvažiavimui ateinantį sekmadienį, birž. 23 d., Jefferson miškuose, prie Central Ave. (pusė mylios nuo Milwaukee Ave.). Sako, svečių ir parapijonų laukia dideli surpryzai.

× **Lietuvos Vyčiai** labai stropiai ruošias prie savo tradicinės dienos, liepos 4, Vytauto parke. Atvykusiems ne tik nereiks badauti ir troškulio kęsti, bet dar bus surūšta įvairių pramogų-lenktynių. O laimingieji vakare parsiveš ir gerų dovanų.

× **Ona Ragauskaitė** iš Town of Lake ir **Stasys Martinaitis** iš Brighton Park birželio 23 d., 2:30 val. po pietų bus surišti neatmezgiamu moterystės ryšiu Šv. Kryžiaus bažnyčioje. Vestuvių puota įvyks Liberty Hall, Brighton Parke.

× **Kun. Justas ir kun. Romanas Krumpiai**, du broliukai kunigai, šiomis dienomis atvyko iš Europos ir apsistojo pas savo gimines Marquette Parke. Juodu yra Lietuvos tremtiniai. Abu yra Amerikoj gimę. Rytoj ir kitomis dienomis šv. Mišias laiko Gimimo parap. bažnyčioj.

× **E. Gedvilienei ir O. Vaznienei** vadovaujant Labd. Są jungos 1-ji kuopa Šv. Kryžiaus parapijos piknike atliks vieną sunkiausių darbų — virtuvėj. Kad daugiau likt tų parapijai pelno, minėtos veikėjos daug laiko pašvenčia gavimui dovanų.

× **Ona Ragauskaitė**, duktė žinomos Town of Lake veikėjos, J. Ragauskienės, moterystės sakramentą su Stanley Martinaičiu priims birželio 23 d., 2:30 val. popiet Šv. Kryžiaus bažnyčioj.

× **Mary Yotkaitė su Antanu Shimanis** moterystėn sueis birželio 22 d. per šv. Mišias Šv. Kryžiaus bažnyčioje. Yotkai yra žymūs parapijos darbuotojai. Yotka per daug metų yra buvęs parapijos komiteto narių.