DRAUGAS
Leidžia Lietuvių Katalikų Spaudos Draugija.
2334 So. Oakley Ave., Chicago, Illinois
Telefonas Canal 8010-8011.
Vienintėlis tautinės ir tikybinės minties lietuvių dienraštis pasaulyje.

DRAUGAS

THE LITHUANIAN DAILY FRIEND

DRAUGAS
The Lithuanian Daily Friend
Published by the Lithuanian Catholic Press Society.
2334 So. Oakley Ave., Chicago, Illinois
The most influential Lithuanian Daily in America.

No. 230 | Price 4 cents | Chicago, Illinois, Ketvirtad., Spalių (Oct.) 3 d., 1946 m. | Kaina 4 centai | Vol. XXX

SIŪLO KARINĘ TARNYBĄ 17-20 M. VYRAMS

Italų Kolonijas Spręs Tik už Metų; Graikijoj Plečiasi Civilinis Karas

(Taikos Konferencijoj Paryžiuje akredituotas "Draugo" korespondentas.)

Naujas Amerikos prekybos sekretorius Averell Harriman buvo atvykęs į Paryžių ir čia turėjo pasikalbėjimą su Byrnesu, bet nežiūrint į žurnalistų landumą, jis atsisakė duoti bet kokį pareiškimą spaudai. Tačiau, vis dėlto INS agentūros korespondentui pavyko sužinoti jo opiniją dėl paskutiniojo Stalino pareiškimo, kuris, Harriman nuomone, pasaulin įneš naują atmosferą.

Bet visi diplomatai mano, kad kertiniu akmeniu tarp sovietų ir amerikiečių pasilieka Vokietijos problema. Jei Stalinas tikrai norįs įrodyti, kad jis tesirūpinąs vien tik Vokietijos demilitarizacija ir demokratizavimu, tai jis lengvai galėtų įrodyti, pirm negu "Keturi" palies Vokietijos klausimą.

Jam reiktų tik sutikti su amerikiečių planu dėl Vokietijos ekonomiško suvienijimo, kuriam pritaria anglai, ir jei jis tikrai nori demilitarizuoti Vokietiją, tai užtektų rusams tik sustabdyti vokiečių ginklavimosi fabrikus, kurie šiandien pilnu tempu dirba sovietams.

Kalbama Apie Stalino su Trumanu Susitikimą

Nežiūrint į visus Washingtono paneigimus, diplomatų tarpe plačiai kalbama apie ruošiamą susitikimą tarp Stalino ir Trumano. Jei Kremliaus valdovas sutiktų padaryti pusę kelio, tai Trumanas mielai padarytų kitą pusę.

Bet ši idėja dar "kybo" ore, nes nežinoma kaip pasielgti su anglais. Sovietai nenorėtų, kad šiame susitikime dalyvautų Attlee, gi spręsti pasaulio tarptautinius reikalus be anglų, būtų jų įžeidimas ir atstūmimas.

Sakoma šiais metais Trumanas buvo siūlęs tris kartus Stalinui susitikti, bet kiekvieną kartą Maskva pasirodydavo kurčia, ypač po Churchillio kelionės po Ameriką, kada jis pasakė, kad karas su Rusija neišvengiamas ir reikalingas visiškas anglų - amerikiečių bendradarbiavimas.

Maršalas Montgomery savo keliu stengėsi įtikinti amerikiečių kariškius, kad jei Anglija viena stotų karan prieš sovietų Rusiją, tai per dvi savaites ji būtų sumušta ir Londono vyriausybė turėtų pasitraukti į Kanadą.

Italų Kolonijų Klausimas Atidedamas

Paskutiniam taikos konferencijos posėdy dėl italų kolonijų konferencijos dalyviai buvo pareiškę įvairių nuomonių. Anglai norėjo įrodyti, kad būtų atsižvelgta į anglų ir kaimyninių tautų, kaip Egipto ir Abisinijos, interesus. Prancūzijos atstovas priešingai manė, kad kolonijos būtų paliktos po pačių italų administracija, atsižvelgiant į tai, kad jie nemaža darbo ir kapitalo įdėjo į kolonijas.

Bet pabaigoje komisija nutarė skaitytis su "Keturių" nutarimu, kad italų kolonijų klausimas būtų sprendžiamas tik už metų.

Priešingai, didelius ginčus sukėlė sovietų atstovas karinėje komisijoje. Išvakarėje buvo svarstomas graikų pasiūlymas dėl demilitarizavimo bulgarų-graikų pasienio ir šis pasiūlymas buvo priimtas 11 balsų prieš 7. Kitą dieną sovietų generolas Slavinas puolė komisiją, kad šis nutarimas negalioja, nes jis neapturėjo du trečdalius balsų, tad negalįs būti patiektas svarstyti pilnaties posėdžiui.

Triesto statutas dar neužbaigtas. Ginčai vis tebesitęsia dėl gubernatoriaus asmens ir jo galios.

Šiaurės Graikijoj Vyksta Tikras Karas

Šiuo metu Graikijos šiaurinėj daly vyksta tikras karas. Pasitraukę į kalnus graikų komunistai, vadovaujami jugoslavų karininkų ir su gaunamais iš Albanijos ir Jugoslavijos ginklais, sudaro rimtą pavojų Atėnos vyriausybei.

Vyriausybė turėjo panaudoti prieš šiuos sukilėlius tris batalijonus kariuomenės, kad atmušus nuo Deskati miesto, kurį sukilėliai laikė kelias dienas apsupę.

Per kautynes buvo užmušta iš komunistų pusės 80 žmonių ir 170 paimta nelaisvėn.

Ar tai būtų civilinio karo pradžia? Graikijos vyriausybės pirmininkas, kuris lankėsi Solonikoje, savo kalboj į tautą pareiškė, kad vyriausybė nesustos prieš jokias priemones, kad tik maištas būtų numalšintas, nes priešingai Graikijai grėsia civilinis karas.

Tuoj po referendumo dėl karaliaus grįžimo, komunistai nutarė pradėti atvirą kovą, nes jie pamatė, kad pralaimėjo, o pradėdami sukilimą, tikisi susilaukti pagalbos iš sovietų, arba įvykių susipynimo taip, kad didžiosios valstybės bus priverstos įsimaišyti į graikų vidaus krašto reikalus.

Padėtis kasdien vis labiau rimtėja. Anglai, kurie Graikijoje laikė dvi kariuomenės divizijas, vieną atšaukia, bet yra nuomonė, kad jei Atėnų vyriausybė prašys pagalbos, tai anglai įsikiš į sukilėlių numalšinimą.

Jei anglų kariuomenė įsikištų, tai galėtų pasidaryti visai rimtas konfliktas, kuris išsiplėstų į tarptautinį maštabą, plėsdamasis vis plačiau. Reikia neužmiršti, kad Graikija šiandien yra netik pačių graikų reikalas, bet taip pat anglų ir sovietų.

Balkanų valstybių organizacija priklauso nuo Graikijos pozicijos. Jugoslavija deda visas pastangas aplink save suburti visas Balkanų valstybes, bet kol Graikija bus monarchija, tol ji pasiliks anglų draugė ir niekad nesidės su Titu. Priešingai, jei Atėnuose sėdėtų komunistų vyriausybė, tai Tito tikisi sudaryti tada Balkanų valstybių bloką. Aišku, už visų šių interesų dar stovi Maskva, kuri palengva pilsto alyvą į ugnį...

Vyt. Arūnas

PRIIMA REKORDINIO 'TURTLE' ĮGULĄ

Rear adm. Edward C. Ewen, dešinėje, sveikina (iš kairės į dešinę) kmdr. Eugene P. Rankin, kmdr. Walter S. Reid, leit. kmdr. Roy H. Tabeling, ir lėktuvo kapitoną kmdr. Thomas H. Davies, laivyno patruliniam bombonešiui Truculent Turtle nusileidus Columbus, Ohio, po rekordinio skridimo iš Perth, Australijos. (Acme Telephoto.)

11 Nacių Prašys Sušaudymo Vieton Pakorimo, Jei Bausmę Nepalengvins

NUERNBERGAS, Vokietija, spalių 2.—Advokatai 11 pasmerktų vokiečių karo kriminalistų šiandien pranešė, kad jie ruošiasi prašyti alijantų kontrolės komisiją pakeisti mirties bausmes iš pakorimo į sušaudymą, jei visi kiti prašymai bausmių palengvinimui būtų atmesti.

Advokatams paruošiant prašymus, keturių valstybių komisija atstovaujanti alijantų tarybą laikė visos dienos sesiją sutvarkymui mirties bausmės įvykdymo smulkmenų. Pakorimas įvyks spalių 16 d., Nuernberge.

Prašo Apsaugos

Franz von Papen, Hjalmar Schacht ir Hans Fritsche, išteisintoji ir paleista trijukė, visi sugrįžo į kalėjimą antrai nakčiai "laisvės." Visi trys prašė leidimo vykti į britų zoną, bet U.S. 3-ji armija iki šiol atsisakė duoti jiems transportą.

Advokatai gynėjai taip pat ruošėsi prašyti kontrolės tarybos dėl apsaugos tų trijų vyrų prieš vokiečių areštą vykdant krašto denacifikaciją.

Norima Kompromiso Triesto Klausimu

PARYŽIUS, spalių 2. — Amerika šiandien uždėjo savo svorį už Prancūzijos pasiūlymo, kurio tikslas yra išaiškinimas painiosios Triesto problemos, už kurios užkliuvo visa taikos konferencija. Nugalėjus sovietų pasiūlymą, kuris būtų reikalą sugrąžinęs užsienių ministrų tarybai, prancūzų delegatas DeMurville patiekė kompromisą.

Sovietų blokas buvo šiandien nugalėtas viename balsavime po kito, konferencijos komisijoms skubant užbaigti paskutiniuosius straipsnius penkioms sutartims iki penktadienio. Visuose balsavimuose Amerika, Anglija ir Prancūzija balsavo kartu su kitomis vakarų valstybėmis prieš sovietų bloką.

Atmetė Komunistų Memorandumą Kinijoj

NANKING, Kinija, spalių 2. — Generalissimo Chiang Kai-shek davė Kinijos komunistams suprasti jog nacionalistai sutiktų dėl paliaubų vien tik jeigu valdžios ir kariuomenės perorganizavimas būtų tuoj vykdomas. Jis atmetė komunistų vado gen. Chou-En-lai ultimatišką memorandumą, atsakydamas tokiu pat griežtu pareiškimu.

Chou buvo reikalavęs, kad valdžia atšauktų savo ofensyvą prieš Kalgan, antrą didžiausią miestą komunistų teritorijoje, kaipo sąlygą atnaujinimui taikos pasitarimų.

Arkivyskupas Išleido Laiška Prieš Tito

ŽAGREB, spalių 2.—Prancūzkonas vienuolis, vienas 15 kaltinamųjų kartu su Arkivyskupu Alojzije Stepinač dėl koliaboravimo su ustaši režimu, šiandien sakė, kad arkivyskupas po Jugoslavijos išlaisvinimo išleidęs laišką reikalaujant "pasyvės opozicijos" prieš Tito režimą. Toks laiškas patiektas teismui, be jokio parašo.

Arkivyskupas Stepinač šiandien pakartojo, teismas gali jį nuteisti, bet jis neprašysiąs jokios malonės.

Sergąs Hull Ragina '5 Didžiuosius' Susitarti ir Tuo Išsaugoti Taiką

WASHINGTON, spalių 2. —Buvęs valstybės sekretorius Cordell Hull, kritiškai sergąs po paralyžiaus atakos pirmadienio naktį, ilsėjosi gan ramiai didesnę dalį nakties, anot šį rytą išleisto biuletenio. Kaip tik pirm atakos, Hull surašė savo atsišaukimą — ir perspėjimą — pasaulio valstybių vyrams.

Pavargusiu bet drąsiu balsu Hull, Jungtinių Tautų tėvas, atsišaukė dėl taikos ir Penkių Didžiųjų vienybės. Pastebėdamas, kad "pavojingas" įtempimas tarpkioja ryšius, kurie vienu kartu sujungė didžiąsias valstybes pergalės sąjungon, Hull sakė "specialus atsakingumas" tebegludi Anglijoje, Kinijoje, Prancūzijoje, Rusijoje ir Amerikoje vesti pasaulį į tarptautinį sutarimą.

Neturi Skaldytis

"Nežiūrint kaip sunki užduotis," jis pareiškė, "jei didžiosios tautos gali susitarti ir veikti kartu tam tikslui, tuomet yra vilties jog mūsų kariški laimėjimai pavirs į pastovią taiką.

"Neapskaičiuojamas nuostolis būtų rezultatas jeigu šios tautos nepataisomai susiskaldytų, ar tai viduje ar tarpusavyje."

Vėliausių Žinių Santrauka

—Alijantų tarptautinis teismas ruošia bylą prieš nacius pramonininkus lapkričio mėnesyje Nuernberge.

—Britai kareiviai kratoje Tel Aviv restorane suareštavo 50 žydų, kurių 30 išvežė į sulaikymo stovyklą.

—B-29 lėktuvas sprogo ore ir sudužo netoli Elko, Nevada. Visi įgulos nariai ant vietos žuvo.

—Kinijos komunistai artinasi prie Paoting, Hopeh provincijos sostinės. Jie sako dabar vyksta tikras karas.

—U.S. ambasadoriui Patterson įsakyta užvesti derybas vėl atidaryti U.S. informacijos biūrą Jugoslavijoje.

—Veteranų administratorius gen. Omar Bradley vakar atkirto į Amerikos Legiono pirmininko Stelle jam darytus užmetimus, savo kalboj prieš Legiono seimo delegatus.

Nori Metų Tarnybos 17-20 Vyrams; Būdas Išvengti Karo — Patterson

SAN FRANCISCO, spalių 2.—Karo sekr. Patterson šiandien patiekė kariuomenės karinės prievolės planą Amerikos jaunuoliams nuo 17 iki 20 metų amžiaus, kurį jis pavadino reikalingu, kad išvengti atomų amžiaus karo.

Pagal siūlomą planą, jaunuoliai gautų šešių mėnesių militarinį lavinimąsi ir po to gautų leidimą atlikti sekantį pusmetį tarnybos viename sekančių skyrių: 1. Technikos ir mokslišką lavinimosi kursus; 2. Įsirašyti į užgirtą kolegiją ROTC lavinimuisi; 3. Įsirašyti į krašto miliciją, organizuotus rezervus ar reguliarią kariuomenę.

Turi Būti Užgirtas

Kalbėdamas Amerikos Legiono seime, karo sekretorius sakė, kad einant siūlomu tarnybos planu — kuris turi būti kongreso užgirtas —spėjama, kad iš 1,000,000 kasmet imamų vyrų, kariuomenė gautų 726,000 jaunuolių, o laivynui tektų likusieji.

Patterson sakė, kad svarstant reikalą reikia laikyti galvoje tai, kad "karinės tarnybos tikslas yra išsaugoti šį kraštą nuo karo... Šiomis dienomis nušaunamas ne Flying Fortress lėktuvas, bet neginkluotas transportas."

Užgyrė 156 Milijonus Tremtinių Šelpimui

LAKE SUCCESS, N. Y., spalių 2.—Jungtinių Tautų ekonominė ir socialinė taryba šiandien laikinai užgyrė $156,000,000 biudžetą tremtinių šelpimui ir apgyvendinimui 1947 metais. Svarbiausia sąlyga buvo ta, kad biudžetas turi būti užgirtas ateinančio UN bendrojo susirinkimo — ir kiekvienas narys ekonominės tarybos rezervavo sau teisę tuo metu pakeisti savo nuomonę arba iškelti naujus klausimus.

Tremtinių šalpos darbas bus perimtas iš išsibaigiančios UNRRA agentūros.

Kautynėse Graikijoje Užmušta 127 Kairieji

ATĖNAI, Graikija, spalių 2.—Raportai iš šiaurės sakė valdžios kariuomenė užmušė 127 ginkluotus komunistus šešiuose susirėmimuose visoje Macedonijoje per paskutines 36 valandas.

Nutraukta Palestinos Konferencija Londone

LONDONAS, spalių 2. — Oficialus sluoksnis sakė Palestinos konfereniija vykstanti šiame mieste buvo nutraukta nenusakytam laikui, ir kad arabų delegacijos veikiausiai išvažinės į savo namus.

Angliakasiai Bijo Unijų Pažabojimo

ATLANTIC CITY, spalių 2.—United Mine Workers (AFL) unija savo seime pareiškė baimę, kad sekantis kongresas gali imtis žygių prieš darbininkų unijas, ir tam tikslui ragino visus unijų narius balsuoti lapkričio 5 d. rinkimuose, kad nugalėti darbininkams priešingus kandidatus į U.S. kongresą.

Tarpe kitko, unija pareiškė pasitikėjimą savo pirmininku John L. Lewis, kuris guli ligoninėje ir sveiksta po apendicito operacijos, ir pasmerkė kaikurių sluoksnių pastangas apjuodinti Lewiso vardą.

KALENDORIUS

Spalių 3 d.: **Šv. Teresėlė Vaikelio Jėzaus;** senovės: Grandis.

Spalių 4 d.: **Šv. Pranciškus Asyžietis;** senovės: Gailius ir Prytė.

ORAS

Saulėta ir šilčiau. Saulė teka 5:50; leidžiasi 5:30.

OHIO LIETUVIŲ ŽINIOS

Cleveland

Šv. Jurgio parap. salėje BALF 38 skyr. laikytame mėnesiniam sus-me tarp kitko išrinko Našlaičių Gelbėjimo Fondo Komisiją iš sekančių: E. Kavaliauskienės, S. Nemanio, M. Cicienienės, B. Drosutienės ir V. Katkauskienės. Komisija greitu laiku turės posėdį aptarimui, kaip sukėlus tinkamą sumą šiam taip svarbiam tikslui. Yra vilties, kad visuomenė išties savo ranką našlaičių reikalams. Štai, išgirdęs apie tai Jonas Mantvila susme jau paaukojo $10.00 tam tikslui.

Siunčiama delegatė į BALF seimą, spalių 18-19 d.d., M. Cicienienė jau rūpinasi seimu, sumanymus ruošia.

★

Pereitą sekmadienį draugiškas išvažiavimas (Lambroast) F. Sankalų ūkyje buvo įdomus tiems, kurie nebuvo matę, kaip visa avis ant syk ant karties iškepa. Visi linksmai laiką praleido.

Daugiau tokių išvažiavimų.

★

Namų Savininkų mėnesinis susirinkimas įvyks spalių 9 d., Lietuvių salėje, 8 val. Namų savininkai, atbuskite ir sukruskite; pasirodykite aktyviškesniais, negu iki šiol buvote.

★

Fisher Body Co. dirbtuvėje, kurioje lietuvių dirba apie 400, praeitą ketvirtadienį surengė vaišes ir įteikė dovanų po rankinį laikrodėlį tiems, kurie išdirbo 25-kius metus. Jų tarpe buvo ir du lietuviai: Baltramiejus Yestramskis ir jo švogeris Juozas Vaina.

★

Pet. Adomaitis (Adams) tai bent atostogauja. Jau apvažiavo šias val.: Penna., New Jersey, Delaware, Maryland, Georgia, So. Carolina, No. Carolina, Virginia, Florida, West Virginia ir Ohio. St. Lio's Abbey, Fla., atlankė savo žmonos dėdę, buvusį Šv. Jurgio parap. klebboną, kun. Juozą Halaburdą, kuris, nežiūrint senatvės, smagus, sveikas ir gerai atrodąs. **M. D.**

Žymūs svečiai

Vytautas Beleckas, iš Vokietijos, amerikiečių zonos, kur darbuojas Amerikos karinėj valdžioj, buvo sustojęs pas Joną Alekną, kuriam atvežė sveikinimus nuo jo trijų brolių, esančių išvietintų Vokietijoj amerikiečių zonoj, ir apsakė jų vargingą būklę. Daug papasakojo ir apie visų ištremtųjų vargus ir t.t.

V. Beleckas yra Amerikos pilietis, bet prieš karą buvo Lietuvoj ir ten jam teko pergyventi rusų ir nacių okupacijas, pagaliau pateko vokiečių nelaisvėn ir buvo uždarytas Dachau stovykloj. Bet amerikiečiams laimėjus karą, jam teko laimės patekti pas savuosius ir įstojo į Amerikos karinę tarnybą, kurioje būdamas turėjo progos daug pamatyti ir apvažinėti ne tik po Vokietiją, bet ir kai kurias Balkanų valstybes.

Visur jam teko užtikti lietuvių pulkai suvargusių ir išalkusių. Jiems, kiek galėdamas, gelbėjo, kaipo savo tautiečiams. Su kai kuriais jam teko ir arčiau susipažinti. Pav., su J. Aleknos broliais ir k.

V. Beleckas yra mokytas ir gabus vyras. Moka net kelias svetimas kalbas, todėl mes, lietuviai, turime didžiuotis, kad savo tarpe turim tokių žmonių.

Beje, turi daug paveikslų-filmų iš išvietintų lietuvių gyvenimo ir progai pasitaikius žadėjo kada nors būti Clevelande ir parodyti tas filmas.

Taip pat aplankė ir nufilmavo Clevelando Lietuvių Kultūrinį Darželį su dr. J. Basanavičiaus ir V. Kudirkos biustais. Jam labai šis darželis patikęs, kaipo tautiško meno kūrinys.

Gaila, kad labai trumpai svečias viešėjo; nebuvo progos daugiau kam pasikalbėti. Visa laimė teko tik Aleknoms, nes pas juos ir nakvojo.

Tėmytoja

Linksmas Vakaras

Moterų Labdarybės Draugija ruošias suvaidinti juokingą komediją "Šaliaputris". Bus ir kitokių pamarginimų.

Po vaidinimo šokiai prie geros orkestros ir lietuviškos vaišės.

Vakaras bus sekmadienį, spalių 6 d. N. P. Š. P. M. parapijos salėje, 18022 Neff Rd. Pradžia 5 val. vakare. Įžanga 50c. Pelnas skiriamas naujos bažnyčios altorių įrengimui.

Todėl, malonūs Clevelando lietuviai, prašome atsilankyti ir linksmai praleisti laiką, sykiu paremti mūsų darbuotę. Nuoširdžiai kviečia — **Rengimo Komisija ir Klebonas.**

Perskaitę "Draugą", duokite jį jūsų giminėms, draugams ar pažįstamiems.

Jūsų Radio Sugedęs?
Kreipkitės Ekspertyvo
Patarnavimo Prie
RADIO SERVICE CO.
5244 W. 25th St.
Cicero, Ill.
VISAS DARBAS GARANTUOTAS
Taisom Visų Išdirbysčių
Visokius Modelius
DYKAI APKAINAVIMAS
Paimam iš namų ir pristatom
PARDUODAME NAUJUS RADIOS
Mes turime Radijų į staką ir jums nereikės laukti dėl jūsų.
Taipgi Pasirinkimas Vėliausių Muzikos Rekordų
Nusipirkite ir Pasiimkite su Savim
TELEFONUOKITE:
CICERO 4118
Atdara Vakarais iki 9:00 val.

EKSPERTYVIŠKAS PATAISYMAS Naminių, Auto ir Portable RADIOS ir Phonografų.
(Garantuojama 90 Dienų)
TAIPGI TAISOM IR PARDUODAME
DULKIŲ VALYTOJUS, RADIOS, TOASTERS, IRONS ir tt.
M & G RADIO SHOP
1949 S. HALSTED ST. Tel.—SEE 2158
AL MATUSAS,—Lietuvis Savininkas

IŠTEISINTI

Trys nacių lyderiai: Hans Fritzsche, Franz von Papen ir dr. Hjalmar Schacht Militario Tribunolo išteisinti Nuernberg teisme. Sakoma, net patys vokiečiai stebisi, kad jie rasti nekalti. (Acme-Draugas telephoto)

Parapijos Sukaktis Ir Šis-Tas

Rochester, N. Y. — Šių metų lapkričio 12 dieną sueina keturiasdešimts metų nuo įsisteigimo Šv. Jurgio parapijos. Iniciatyvą tam ėmė 1906 m. Šv. Petro ir Povilo draugijos. Taigi minėtos draugijos lapkričio 20 d. ruošia iškilmes toms parapijos sukaktuvėms paminėti. Užkviestos visos draugijos "in corpore" dalyvauti iškilmingose šv. Mišiose 11 valandą ryto. Tikimasi gauti gerą svečią pamokslininką. Vakare 6 valandą bus bankietas.

Iškilmėms suruošti išrinkti geri draugijos veikėjai: pirm. Jonas Levickas, P. Krajeris, Pr. Šukis, J. Jenčius, V. Butrimaitis, D. Rovas, B. Dubickas, K. Zlotkus, R. Letkauckas. Pas juos ir tikietų galima gauti.

★

Mrs. A. Miller po sunkios operacijos, St. Mary's ligoninėj, o J. Selenis — County ligoninėj.

★

Kl. J. Bakšys gavo žinią iš Lietuvos, kad jo tėvas Vincas mirė kovo mėnesį, sulaukęs 102 metų.

★

Pas J. Rickius iš Linden, Mich., lankėsi jo sesutė su vyru Daugirdu, o iš California lankėsi jų pusseserė Daukšienė su dukterim.

★

Eastman Kodac dirbtuvė, Repair Departmente Petras Dirso pakeltas į superintendentus. **Rap.**

Pats velnias nieko negali padaryti žmogui, kuris dar sugeba juoktis.

ATYDA! Mes Taisome:
Refrigeratorius Stokerius ir Radios
SKALBIMO MAŠINAS ir t. t.
Taisome visokių išdirbysčių.
DARBAS GVARANTUOTAS
SCIENTIFIC REFRIGERATION
5306 S. Ashland Ave.
Tel. GROvehill 7570
GROvehill 1983 - TRIangle 0073

DR. VAITUSH, OPT.
LIETUVIS

Mano 22 metų praktikavimas jūsų garantavimas
Palengvina akių įtempimą, kuris esti priežastimi galvos skaudėjimo, svaigimo, akių aptemimo, nervuotumo, skaudamą akių karštį, atitaiso trumparegystę ir toliregystę. Prirengia teisingai akinius. Visuose atsitikimuose egzaminavimas daromas su elektra parodančia maiausias klaidas. Specialė atyda atkreipiama į mokyklos vaikus.
KREIVOS AKYS ATITAISOMOS
Jaunuoliai, kurie nepriimami į karo aviacijos skyrius iš priežasties spalvų neregėjimo — (color blindness), kreipkitės prie manęs. Apsiimu išgydyti.
Daugely atsitikimų akys atitaisomos be akinių. Kainos pigesnės kaip pirma.
4712 South Ashland Ave.
Telefonas YARDS 1373
VALANDOS: nuo 10 ryto iki 8 v. vak. Sekmad. pagal sutartį.

RENDUOJAME GRINDŲ TRINIMO MAŠINAS — TIKTAI $1.50 Į DIENĄ.

Mes Esame AGENTAI Dėl BENJAMIN MOORE MALIAVŲ IR VARNIŠŲ, taipgi — MARTIN SENOUR MALIAVŲ IR VARNIŠŲ, ir — KEM-TONE VALSPAR.
Turime Gražų Pasirinkimą 1946m. SIENINĖS POPIEROS
Duodame 20% Nuolaidą!
MARQUETTE PAINT & HARDWARE
2547 West 63rd Street
Tel.: — HEMlock 8262

DR. A. JENKINS
PHYSICIAN & SURGEON
(LIETUVIS GYDYTOJAS)
2500 W. 63rd Street
OFISO VALANDOS:
Kasdien nuo 2-4 p.p. ir 7:30-9 vak.
Šeštadieniais nuo 2-4 popiet.
Trečiad. ir Sekmad. uždaryta.
Ofiso Tel. — PROspect 3838
Res. Tel. — VIRginia 2421

Tikslus Tyrimas Ortheptic Gydymas
Contact Stiklai Stiklus Atnaujinam
DR. WALTER J. SWIATEK
OPTEMETRISTAS
2201 WEST CERMAK RD.
(Virš Metropolitan State Bankos)
Tel: — CANAL 7329
Val.: — Kasdien — 10 iki 12, 1 iki 5, 7 iki 9 — Šeštad. — 10 ryte iki 6 vak. Sekmad. — 10 iki pietų. — Trečiad. uždaryta.

DR. CHARLES SEGAL
GYDYTOJAS IR CHIRURGAS
4729 So. Ashland Ave.
(2-tros lubos)
Ofiso Telefonas: YARds 0554
Jei neatsiliepia šaukite—
Res. Tel.: MIDway 2880
OFISO VALANDOS:
Nuo 10 iki 12 val. ryto, nuo 2 iki 4 val. popiet; nuo 7 iki 8:30 val. vak. Sekmad. nuo 10 iki 12 val. dieną.

DR. JOHN G. MILLAS
GYDYTOJAS IR CHIRURGAS
Neseniai Sugrįžęs iš Tarnybos
PRANEŠA
Atidarymą Naujo Ofiso
5720 W. Cermak Rd.
CICERO, ILLINOIS
Ofiso Tel.: OLYMPIC 8650
Rez. Tel.: OLYMPIC 5891
Jeigu Neatsiliepia — Šaukite: BERWYN 6200
VALANDOS:
Kasdien: 2-4 pp.; 7-9 vak.
Trečiad., Sekmad. pagal sutartį

JOS. F. BUDRIK KRAUTUVĖ

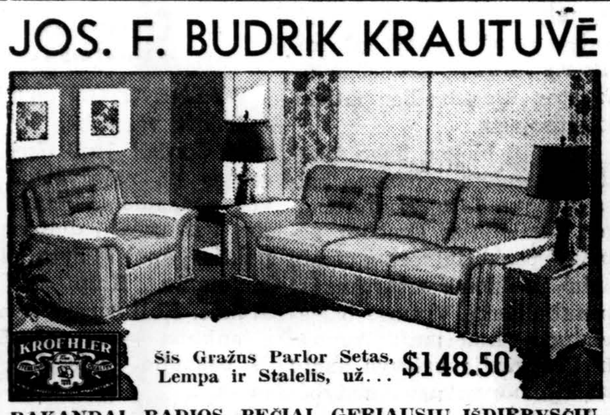

Šis Gražus Parlor Setas, Lempa ir Stalelis, už... $148.50
RAKANDAI, RADIOS, PEČIAI, GERIAUSIŲ IŠDIRBYSČIŲ PARLOR SETAI, EUREKA, HOOVER, GENERAL ELECTRIC DULKIŲ VALYTUVAI TUOJ PRISTOMI JUMS!
Čia gausite tokių prekių, kokių kitur yra sunku gauti.
Didelė Jewelry Krautuvė
AUKSINIAI ŽIEDAI, LAIKRODĖLIAI, DEIMANTAI, AUKSINĖS PLUNKSNOS, LIETUVIŠKI REKORDAI.

Mūsų Expertas Laikrodžių Taisytojas Gerai Sutaiso Laikrodėlius

Jos. F. Budrik, Inc.
3241 S. Halsted St. Tel. CAL. 7237
Atdara pirmad. ir ketvirtad. visą dieną iki 9 val. vakaro.
BUDRIKO RADIO VALANDOS:
WCFL—1000 k. Sekmadienio vakare 9:30 valandą.
WHFC—1450 k. Ketvirtadienio vakare 7:00 valandą.

Dr. G. SERNER
LIETUVIS AKIŲ GYDYTOJAS
25 metų patyrimas

Tel. Yards 1829
Pritaiko Akinius
Kreivas Akis Ištaiso
Ofisas ir Akinių Dirbtuvė
3401 SO. HALSTED ST.
kampas 34th St.
Valandos nuo 10 iki 4, nuo 6 iki 8
Nedėlioj pagal sutartį.

DR. V. P. SLEPIKAS
GYDYTOJAS IR CHIRURGAS
* * *
6803 W. Cermak Road
BERWYN, ILLINOIS
Ofiso Tel. — Berwyn 8823
Rez. Tel. — Lafayette 5151
Jeigu neatsiliepiama — Šaukite: Berwyn 6200
VALANDOS:
Pirmad., Antrad., Ketvirtad., ir Penktadieniais — nuo 2 iki 4 pp., ir 7 iki 9 vak.
Šeštadieniais: nuo 2 iki 4 popiet

J. RIMDZUS, D. C.
LICENSED CHIROPRACTOR
IN STATE OF INDIANA
Home Calls in Indiana—
Phone WENtworth 2527
PHYSIO THERAPY
936 West 63rd St.
HOURS: Daily 8—8 P. M.
Saturdays 9 A. M. to 5 P. M.

Ofiso Tel. VIRginia 1886
DR. AL. RAČKUS
GYDYTOJAS IR CHIRURGAS
4204 Archer Avenue
LIGONIUS PRIIMA:
Kasdien nuo 2:00 iki 8:00 val.
Trečiad. ir Sekm. tik susitarus.

Dr. F. C. Winskunas
GYDYTOJAS IR CHIRURGAS
2420 W. Marquette Rd.
Ofiso Tel.: PROspect 6446
Res. Tel.: HEMlock 5100
VALANDOS:
Nuo 2 iki 4 popiet, 6 iki 8 vak., ir Trečiadieniais pagal sutartį.

DR. EMILY V. KRUKAS
GYDYTOJAS IR CHIRURGAS
4146 Archer Avenue
Ofiso Tel. LAFayette 3210
Rez. Tel. REPublic 0054
Jeigu Neatsiliepiama — Šaukite: KEDzie 2868
VALANDOS:
Kasdien nuo 1—3 val. popiet
ir nuo 6 iki 9 val. vakare.
Trečiadienio vakarais ir taipgi Sekmadieniais pagal sutartį.

Tel. CANal 6122
DR. BIEŽIS
GYDYTOJAS IR CHIRURGAS
2201 W. Cermak Rd.
Valandos: 1—3 popiet ir 7—8 v.v.
Sekmad., Trečiad. ir Šeštadienio vakarais ofisas uždarytas.
REZIDENCIJA
3241 West 66th Place
Tel. REPublic 7868

Tel. CANal 0257
Rez. Tel.: PROspect 6659
DR. P. Z. ZALATORIS
GYDYTOJAS IR CHIRURGAS
1821 So. Halsted St.
Rezidencija: 6600 S. Artesian Ave.
VALANDOS: 11 v. ryto iki 3 p.p.
6 iki 9 val. vakare.

Tel. YARds 3146
DR. V. A. ŠIMKUS
GYDYTOJAS IR CHIRURGAS
IR AKINIUS PRITAIKO
744 West 35th Street
Val.: 11—12; 2—4; ir 6:30—8:30
Pirmadieniais: 2—4 is 6:30—8:30
Šventadieniais: 11—12.

DR. I. E. MAKAR
GYDYTOJAS IR CHIRURGAS
10758 So. Michigan Avenue
VALANDOS: nuo 2—4 ir 6—8
Ofiso Tel.: PULLMAN 1193
Namų Tel.: PULLMAN 8277

Būkit Malonūs SAVO AKIMS!
Tik vieną porą akių gauname gyvenimui. Saugokite jas, leisdami išegzaminuoti jas moderniškiausiu metodu, kurią regėjimo mokslas gali suteikti.
37 METAI PATYRIMO
prirankime akinių, kurie prašalina visą akių įtempimą.
Dr. John J. Smetana
Dr. J. J. Smetana, Jr.
OPTOMETRISTAI
1801 So. Ashland Avenue
Kampas 18-tos
Telefonas: CANAL 0523, Chicago
OFISO VALANDOS:
Kasdien 9:30 a. m. iki 8:30 p. m.
Trečiad. ir Šeštad. 9:30 a. m. iki 7:00 p. m.

Tel. VIR 0980 (ofise ir namų.)
Dr. Walter J. Kirstuk
PHYSICIAN and SURGEON
(Lietuvis Gydytojas)
4003 S. Archer Ave.
VALANDOS: 2 — 4 popiet, 6:30 — 8:30 vakarais. Trečiad. pagal sutartį.

DR. PETER T. BRAZIS
PHYSICIAN and SURGEON
6757 S. Western Ave.
Ofiso Tel.: HEMlock 5849
Rez. Tel.: HEMlock 2324
VALANDOS: Trečiadienį ir Šeštadienį pagal susitarimą; kitomis dienomis nuo 2 iki 4 po piet, 7—9 vakare.

DR. P. ATKOČIŪNAS
DANTISTAS
1446 So. 49th Court, Cicero
Antradieniais, Ketvirtadieniais ir Penktadieniais
VAL.: 10-12 ryte; 2-6, 7-9 P. M.
3147 S. Halsted St., Chicago
Pirmadieniais, Trečiadieniais ir Šeštadieniais
Valandos: 3—8 popiet.

Tel.: GROvehill 4020
(Ofiso ir Rezidencijos)
Dr. Alexander J. Javois
(JOVAISAS)
GYDYTOJAS IR CHIRURGAS
2423 West Marquette Rd.
(Dargis Vaistines Name)
OFISO VALANDOS:
Kasdien nuo 2 iki 4pp. ir 6 iki 8 v. (Trečiad., ir Šeštad., pagal sutartį)

Žmogus, kuris atvyksta paskirtu laiku, visados išteseš ir savo žodį. **Swett-Marden.**

GARSINKITĖS "DRAUGE"

AMERIKOS LIETUVIŲ DAKTARŲ DRAUGIJOS NARIAI

Res. 6958 So. Talman Ave.
Res. Tel. GROvehill 0617
Office Tel. HEMlock 4848
DR. J. J. SIMONAITIS
GYDYTOJAS IR CHIRURGAS
2423 West Marquette Road
OFISO VALANDOS:
Nuo 2 iki 4 ir nuo 7 iki 9 vakare.
Trečiad. ir Nedėliomis susitarus.

DR. STRIKOL'IS
PHYSICIAN AND SURGEON
4645 So. Ashland Avenue
OFISO VALANDOS:
Nuo 2 iki 4 ir nuo 6 iki 8 val. vak.
Sekmad., Trečiad. ir Šeštad.
Vakarais—tik pagal sutartį.
Office Tel. YARds 4787
Namų Tel. PROspect 1930

Ofiso Tel. VIRginia 0036
Rezidencijos Tel.: BEVerly 8244
DR. T. DUNDULIS
GYDYTOJAS IR CHIRURGAS
4157 Archer Avenue
Ofiso val.: 1—3 ir 6—8:30 P. M.
Trečiadieniais pagal sutartį.

Dr. A. Montvid, M.D.
GYDYTOJAS IR CHIRURGAS
West Town State Bank Bldg.
2400 West Madison Street
Ofiso Tel.: SEEley 7330
Rezid. Tel.: BRUnswick 0597
VALANDOS:
Nuo 1 iki 3 popiet; 6 iki 8 vakare

CLASSIFIED ADS

"DRAUGO" DARBŲ SKYRIUS

"DRAUGAS" HELP WANTED ADVERTISING DEPARTMENT
127 No. Dearborn Street
Tel. RANdolph 9488-9489

HELP WANTED — VYRAI

V Y R Ų

Dirbti prie Drill presų, Punch presų ir Assembly darbų. Pastovumas, gera mokestis, 48 val. į sav. mokama už 52. Patyrimo nereikia.

CAPITOL HARDWARE CO.
865 N. Sangamon

MACHINE COIL WINDERS
Aukščiausia Mokestis
Užtenkamai Viršlaikio
TRINDL PRODUCTS
17 E. 23rd St.

STEVEDORES
$7.52 Į DIENĄ
BELT RAILWAY CO.
6900 S. Central Ave.

PASAULYJ DIDŽIAUSI IŠDIRBĖJAI ALUMINO IR ŠVINO DIE KASTINGŲ

TURI DARBŲ DĖL:

DIE CASTING
DIE MAKERS
MAŠINISTAMS
KARPENTERIAMS
DIE SETTERS
INSPEKTORIAMS
PIPE FITTERS

TAIPGI PATYRUSIŲ
Die Casting
Machine Operatorių

Arba Mes Išmokinsime.

DOEHLER-JARVIS CORP.
2255 W. 43rd St.

DARBININKŲ
Sudėti, iškelti ir iškabinti plating tankas.
AMERICAN NICKEL WORKS
860 W. Weed St.

POLISHERS & BUFFERS
Job shop patyrimo.
Aukščiausia alga mokama.
AMERICAN NICKEL WORKS
860 W. Weed Street

HELP WANTED — MOTERYS

MERGINŲ - MOTERŲ
Malonūs darbai moderniškoj maisto dirbtuvėje.
GERA ALGOS RATA
DIENOM AR VAKARAIS
PILNO AR DALINIO LAIKO
PROGA ĮSIDIRBIMO
Farm Crest Bakeries
4550 W. Jackson Blvd.

BINDERY MERGINŲ
Patyrimo nereikia.
Lengvi prie stalo darbai.
STROMBERG-ALLEN CO.
430 S. Clark St.

MERGINŲ
AUTOMATIC GRINDERS
Išmokinsime. 75c į valandą.
Laipsniškas pakėlimas.
SIMMONS ENGINEERING CORP.
2847 W. Montrose Ave.

Gatvėkariu Bendrovė Nori 9c Mokesčio

Chicago Surface Lines advokatai vakar patiekė Illinois Commerce komisijai prašymą pakelti mokestį už važinėjimą suaugusiems nuo 8 iki 9 centų, ir nuo 3 iki 5 centų vaikučiams. Pasak advokatų, deficitas rugpiūčio mėnesiui buvęs $465,635.

HELP WANTED — MOTERYS

AR IEŠKOTE GEROS PĖDĖS IR ATSARGOS?

TELEFONŲ KOMPANIJOJ RANDASI DARBŲ

DĖL

DŽENITORKŲ

UŽDARBIS 72½ Į VAL. PRADŽIA.
77½ Į VAL. PO 3 MĖN.
82½ Į VAL. PO 6 MĖN.
VALYMO DARBAI MOTERIMS VISUOSE MIESTO KRAŠTUOSE
VAL:—5:30 VAK. IKI 12 NAKTĮ

ATSIŠAUKITE
ILLINOIS BELL TELEPHONE CO.
SAMDYMO OFISAS
MOTERIMS
STREET FLOOR
309 W. WASHINGTON ST.

GIRLS

THE BEST RADIO PLACE IN TOWN

HAS OPENINGS FOR

ASSEMBLERS
SOLDERERS
WIRERS
PACKERS

HIGHEST PAID WAGES IN THE INDUSTRY

COME IN AND BE CONVINCED!

MOTOROLA
4545 W. AUGUSTA BLVD.

MERGINŲ
PATYRIMO NEREIKIA
LENGVI DIRBTUVĖS DARBAI
Aukščiausia mokestis, apmokamos atostogos ir Šventės.
MATYKITE MR. GLASSMAN
CAMEO CORP.
1940 W. CARROLL AVE.

TYPIST
Full or part time.
GOOD PAY
MOTOR FREIGHT CORP.
3333 S. Iron St.
LAFAYETTE 0637.

MERGINŲ — MOTERŲ
Pakuoti Donacus. Pastovus darbas, gera mokestis.
COTTAGE DONUTS, INC.
400 W. Ohio St.

EXPERIENCED
BILLING CLERK & TYPIST
2 girl office, salary $35 a week; 40 hours; time and one half overtime; permanent position; congenial surroundings.
AUTOCOPY, INC.
466 W. SUPERIOR ST.

BINDERY MERGINŲ REIKIA
PATYRIMO NEREIKIA
CHICAGO BOOK BINDERY
117 W. HARRISON ST.

STENOGRAPHER AND SWITCHBOARD OPERATOR
FOR SMALL BOARD
48 Hour Week
Good Salary
111 W. Washington Bd.
RANDOLPH 6588

LABDARYBĖ

LIETUVIŲ R. K. LABDARIŲ SĄJUNGA
KUN. ANICETAS LINKUS, DVASIOS VADAS IR IŠDININ.
4557 So. Wood Street, Chicago, Illinois

Lapkričio 24 Dieną Labdarių Seimas

Lietuvių Labdarių Są-gos praėjusio mėnesio susirinkime, išklausius centro ir kuopų raportų, pasitarus dėl vajaus ir kitų reikalų, vienbalsiai nutarta šaukti labdarių metinį seimą lapkričio 24 d., Šv. Jurgio parap. salėj.

Seimui šaukti išrinkta komisija iš kun. K. Juozaičio, Jono Dimšos, Kotrinos Sriubienės ir Aleksandro Dargio.

Kadangi prieglaudos statybos darbas eina prie užbaigos ir kadangi dabar yra vedamas didelis vajus, todėl šių metų labdarių seimas bus labai svarbus. Organizacijos, draugijos, klūbai iš anksto yra užkviečiami į seimą.

Iš Labdarių 1 Kuopos

Town of Lake. — Labdarių Są-gos 1 kuopos skaitlingas mėnesinis susirinkimas įvyko rugsėjo 22 d. parapijos svetainėj. Pirm. E. Gedvilienei sergant susirinkimui vadovavo vice pirm. J. Ragauskienė. Kun. Barauskas prirašė naujų narių: amžiną narę Juliją Stugienę, kuri įmokėjo $100.00, E. Laurinavičienė aukojo $5.00; Pranciškus Pocius aukojo kambario įrengimui $671.00.

Rašt. B. Cicienas skaitė padėkos laišką nuo Seserų Pranciškiečių už seimo dovaną. Nuo įvykusio centro pikniko B. Cicienas pranešė, kad pelno davė $226.00. Visoms dėkojo už pasidarbavimą ir prisidėjimą. Vice pirm. Ragauskienė pranešė, kad mirė narė a. a. Antanina Liepienė. Iš kuopos užprašė šv. Mišias.

Plačiai apie vajų kalbėjo dvasios vadas ir vajaus vedėjas kun. K. Barauskas. Vajaus knygutės gerai platinasi, pasekmės matomos geros. Visus kvietė į talką. Knygutes paėmė platinti: D. Bartkienė ir Ona Pocaitė.

B. Cicienienė sugrąžino už 14 knygučių $140.00.

Sergant kuopos pirm. E. Gedvilienei, narės apsiėmė ją lankyti ir visas susirinkimas palinkėjo pirmininkei greit sveikti ir grįžti veikiman.

Susirinkiman buvo atsilankius žymi visuomenės veikėja Antanina Vaišvilienė. Ji kvietė Labdarių 1 kuopą į pagalbą. A. Vaišvilienė jau kelintas mėnuo kaip darbuojasi su dovanų knygutėmis. Ji pati aukojo dovanas: 1 boną, rankoms padarytą stal tiesę ir 2 puikias paduškas. Tikrai pasišventėlė: ir aukoja ir dirba. Vaišvilienė pranešė, kad Šv. Kryžiaus svetainė paimta lapkričio 3 d. ir pakvietė Keistučio chorą programą išpildyti. Tą vakarą bus tų gražių dovanų laimėjimas. 1 kuopa apsiėmė A. Vaišvilienei padėti. Į komisiją išrinkta: J. Ragauskienė, E. Gedvilienė, P. Turskienė, O. Landienė, S. Bartkienė, S. Šimkienė, Kedaitė, B. Cicienienė. Vakaro visas pelnas eis senelių namui.

Labdarių 1 kuopa didžiuojasi ir džiaugiasi savo dvasios vadu kun. K. Barausku, kuris negaili laiko, atsilanko į susirinkimus, duoda gerų patarimų, gauna naujų narių. **Labdarys**

Iš Išvietintų Gyvenimo

Už 10 Cigaretų 4 Uncijos Riebalų

Vienas "Draugo" skaitytojas Cleveland, Ohio, atsiuntė redakcijai laišką, gautą nuo savo giminės iš Vokietijos. Laiške aprašo, kaip jis buvo vokiečių išvežtas ir kaip dabar gyvena!

"Gegužės mėnesį suėjo lygiai du metai, kaip vokiečių žvėriškoji žandarmerija sugaudžius visus geriausius Lietuvos sūnus, išvežė į Vokietiją darbams, tačiau dėkingi Amerikos Jungtinėms Valstybėms, kuri, nepraėjus metams, mus iš tos vergijos paliuosavo. Man tik stebuklingu būdu, Dievo Apvaizda teko išlikti gyvam.

"Dabar gyvename UNRRA globojami, tačiau valgyti ir apsirengti visuomet trūksta, o ypatingai riebalų.

"Lietuvoj baigiau gimnaziją ir Naumiesčio Buhalterijos ir Stenografijos Kursus. Vėliau 6 metus tarnavau Telšių miesto savivaldybėje buhalteriu ir buvau nusipirkęs namus Telšiuose. Tačiau viskas reikėjo palikti ir šiandie pamiršti...

"Čia dabar gavau darbą. Valau kambarius ir mazgoju automobilius, tai į dieną gaunu 10 cigaretų, kuriuos išmainęs gaunu 4 uncijas riebalų.

"Jeigu, kartais turėtumėt kokį seną, nuo lietaus paltą, būkite geri atsiųskite man. Susitaisęs turėsiu nors nuo lietaus apsaugą. Jeigu perdaug nenuskriausiu, įdėkite keletą cigaretų, arba tabako, nes už tai galiu gauti maisto.

"Dovanokite, kad drįstų prašyti Jūsų paramos, tačiau, kaip lietuvių patarlė sako: "Skęstantis ir už britvos griebiasi".

Pašalink pikto sėklą iki ji neužtraukė nelaimės.

SKAITO NACIAMS IŠTARMĘ

Lord Justice Geoffrey Lawrence (britas) skaito Militario Tribunolo ištarmę 21-nam nacių lyderiui Nuernberge. Kokia toji Tribunolo ištarmė, jau žinome. (Acme-Draugas telephoto)

Žinios Iš Spring Valley, Illinois

Prieš tris savaites mirė Jono Bagotaičio žmona, rodos slavokų kilmės, tačiau kalbėjo taisyklingai lietuviškai. Palaidota Šv. Onos parapijos kapuose.

★

Ant Illinois upės, pietų pusėj, pastatytas milžiniškas eleveiteris (sandėlis) 135 pėdų aukščio, iš plieno ir cemento. Apylinkės ūkininkai veš grūdus, o iš ten laivais bus siunčiami į kitus miestus. Mat, vandeniu pristatymas atseina pigiau, kaip geležinkeliu.

★

Anglių kasyklos, Spring Valley ir Peru, dirba pilną laiką, tik kasėjų trūksta, nes jaunieji neina į kasyklas, o seniai jau baigia išmirti.

★

Krautuvėse nieko nėra, ypatingai darbinių rūbų. O jei kur ir pasirodo, tai kaina astronomiška. Apie mėsą baigiama užmiršti. Tai politika, kad ją kur šuo ant uodegos nuneštų!

★

Man ir kitiems labai patinka V. Arūno raštai ir Tolio "Mirties Kolona". Dar ir dabar atmename apysakas "Tėviškė". Vienas žmogus per mane norėtų tą veikalą gauti. Taip pat gera yra apysaka "Gyvenimo Laiptais".

★

Spalių mėnesį Šv. Onos bažnyčioje pamaldos bus trečiadieniais ir penktadieniais. Po rožančiaus bus palaiminimas Šv. Sakramentu. Taip paskelbė per pamokslą klebonas.

A. P.

Po svietą pasidairius

Su naziais, tavorščiai, jau finiš. Nazis No. 2 ir vienuolika už jį žemesnių bus, pras tai šnekant, pakarti, o kiti pasiųsti akmenų skaldyti Germanijos šašiejams. Gaila, kad jų tarpe nesiranda paties aukščiausio kriminalisto — Hitlerio. Jis žinojo, kas laukia ir dėlto pats galą pasidarė.

Visiems tiems kriminalistams bausmė kartuvės, ar akmenų skaldymas buvo paznočyti pagal keturis vadinamus "count", kuriuose išvardinta: konspiracija, ruošimasis ir švaistymasis agresyviškam karui; karo metu peržengimas tarptautinių teisių bei taisyklių; žudymas, naikinimas, deportavimas civilių gyventojų prieš karą arba karo metu, politinis, rasinis ir religinis žmonių persekiojimas ir t.t.

Atlikęs savo darbą Nuernberge Tarptautinis Tribunolas, kaip mano šviesiausias delnas rodo, kada nors — jei ne šįmet, tai kitą met; jei ne kitą met, tai už penkių, aštuonių metų — turės su tais, jau gatavais, 'count' vykti į Maskvą, Kuibyševą, ar kitą kurį balšavikų "rojaus" miestą, ir ten padaryti panašų finiš kitam kriminalistui — Stalinui ir visiems jo pradedant No. 2 ir taip toliau, ir taip toliau, galvariezams. Kartuvių neišvengs nei Paleckis, nei kiti Stalino ukazų ispolniteliai. Tik pažiūrėkit, tavorščiai: visa hitleriška uniforma, tai yra kas sužymėta keturiuose "countuose", taip tinka Stalinui ir visiems jo galvariezams, kad nei pridėti, nei atimti, nei taisyti. Užteks Tribunolui tik tuos "count" balšavikų viršūnėms perskaityti ir... jiems finiš.

Balšavikai, inimant ir lietuviškus Stalino piščikus Vabalus, Bimbalus, žinoma, dabar pasijuoks iš šios mano šviesaus delno praractvos. Bet ir hitlerininkai būtų skaniai pasijuokę, jei, sakysim, 1938 metais kas nors būtų jiems sakęs, jog už aštuonių metų Goering, Ribbentrop ir visa eilė kitų von, von ir baronų nazių viršūnių bus pakarti.

Tavorščiai, kas gyvens, pasakys, jog mano delno praractva buvo šimto nuošimčių korekt. Kas žudo, nai kina, tremia žmones, niekuomet neišsisuks nuo kartuvių, jei tiktai gyvas bus.

★ ★ ★

Juzė Ištikraitė ištekėjo už vyro, kuris labai mėgsta knygas. Laisvą valandą jis negali apseiti be knygos. Skaito ir skaito.

Jaunai žmonai įgrįso toks vyro užsiėmimas ir sykį ji tarė:

— Bill, kaip gera būtų, kad aš vietoj žmonos būčiau knyga. Tuomet būtum manim susidomėjęs.

— Gerai pasakei, — atsakė vyras. — Ir aš to norėčiau. Ypatingai, kad būtum kalendorium.

— Kalendorium!? Ką tas reiškia? Delko?

— Delto, kad kiekvieną metą vis gaučiau naują. — atsakė vyras.

STASYS LITWINAS SAKO:

"DABAR — Tai Geriausias Laikas Pirkti VISOKIOS RŪŠIES NAMAMS REIKMENIS". —— GERAS PASIRINKIMAS:

Stogams Reikmenys — Insuluotų Plytų Išvaizdos Sidings — Langų — Durų — Tvoroms Materiolo — Maliavos — Varnišio — Enamelio — Geležinių Namams Reikmenų (Hardware — Pleisterio — Cemento — Srutų — Visokios Rūšies Insuliacijos Materiolo — Šturmo Langų — Kombinacijos Durų — Wallboard — Plaster Board — Vamzdžių ir Daug Kitų Dalykų.

APROKAVIMAS IR PRISTATYMAS TEIKIAMAS DYKAI!

STASYS LITWINAS, Vedėjas

CARR MOODY LUMBER CO.

3039 S. HALSTED ST. TEL. VICTORY 1272

VALANDOS: Nuo 7-tos val. ryto iki 5:30 val. popiet.

Taupymas Visada Moka Gerus

DIVIDENDUS

Ši bendrovė per 41 metus savo taupytojams išmokėjo kiekvieną sutaupytą dolerį su gerais dividendais.

Kiekvieno mūsų taupytojo taupiniai yra apdrausti iki $5,000.00, per Federal Savings & Loan Insurance Corp., Washington, D. C.

Paskolos Ant Morgičių Už 4%

★ ★

Mutual Federal Savings

AND LOAN ASSOCIATION OF CHICAGO

UNDER U. S. GOVERNMENT SUPERVISION

2202 W. CERMAK ROAD Tel.: CANal 8887-8999

JOHN J. KAZANAUSKAS President & Manager

Office hours: Daily 9 A. M.-5 P. M.; Thursdays 9 A. M.-7 P. M.
Wednesday 9 A. M. - 12 Noon

AR JŪSŲ RADIO ŪŽIA?

Ar girdite Lietuviškas Radio programas gerai... Jeigu reikia jums tikrai gero Radio patajsymo, pašaukite ar ateikite į —

Bridgeport Radio & Appliance Co.

736 West 35th Street Tel. — LAF. 3858

Visas darbas garantuotas. EDW. DUOBA, Lietuvis Sav.

DRAUGAS

THE LITHUANIAN DAILY FRIEND

2334 South Oakley Ave. Chicago 8, Illinois. Tel. CANal 8010-8011.

Entered as second-Class Matter March 31, 1916 at Chicago Ill. Under the Act of March 3, 1879.

Published Daily except Sundays, by the LITHUANIAN CATHOLIC PRESS SOCIETY.
A member of the Catholic Press Association.

Subscription Rates:
$6.00 per year outside of Chicago; $7.00 per year in Chicago & Cicero; 4c. per copy.

Prenumeratos kaina Chicagoje ir Cicero—Paštu:

Metams	$7.00
Pusei Metų	4.00
Trims mėnesiams	2.00
Dviem mėnesiams	1.50
Vienam mėnesiui	.75

Jungtinėse Valstybėse, ne Chicagoj,

Metams	$6.00
Pusei metų	3.50
Trims mėnesiams	1.75
Dviem mėnesiams	1.25
Vienam mėnesiui	.75

Užsieniuose:

Metams	$8.00
Pusei metų	4.50
Trims mėnesiams	2.50

Pinigus reikia siųsti pašto Money Orderiu su užsakymu.

Skelbimų kainos prisiunčiamos pareikalavus.

Karo Priežastys Ir Kaltininkai

TIK DALIS TENUBAUSTA

Kad užtikrinti pasauliui taiką ateityje, reikia iš pačių pagrindų ištirti buvusių karų priežastis ir jas iš pačių šaknų išrauti. Be to, nepakanka tik vieną, kitą karo kriminalistą pasigauti ir nubausti, bet jie visi, ir didesni ir mažesni, turi atsakyti prieš tarptautinį tribunolą už savo darbus.

Nuernbergo teismas labai mažą savo darbo dalį atlikti tepajėgė, nes teisėjų tarpe sėdėjo žmonės, kurie patys turėjo būti kaltinamųjų eilėse. Todėl teismas buvo paviršutiniškas. Jame nebuvo iškelta labai svarbių dokumentų, sutarčių, kurie turėjo pačius stipriausius ryšius sukėlime antrojo pasaulio karo.

KAIP IŠAUGO AGRESORIAI?

Antrasis pasaulio karas kilo ne šiaip sau pripuolamai, bet prie jo buvo sistematingai prisirengiama. Negalėjo to nematyti Prancūzija, Anglija ir net Amerika. Negalėjo to nematyti ir Tautų Sąjunga, kurios svarbiausioji pareiga buvo tuos dalykus matyti ir daryti atitinkamus žygius, kad ginklavimąsi sulaikyti. Tačiau matome, kad pati Didžioji Britanija jau 1935 m. birželio 18 d. sulaužė Versalio taikos sutartį, duodama sutikimą Hitleriui stiprinti Vokietijos karo laivyną.

1935 m. spalių mėn. diktatorius Mussolini užpuolė Etiopiją, ją pavergė ir britai su prancūzais nedarė žygių, kad fašistus nuo tos agresijos sulaikyti. Vėliau tai agresijai buvo duotas užgyrimas.

1936 m. Hitlerio jėgos įmaršavo į Reino kraštą ir niekas čia nė piršto nepajudino, kad jas sulaikyti.

NEDARYTA ŽYGIŲ AGRESIJAI SULAIKYTI

1938 m. Hitleris "prarijo" Austriją. Anglai su prancūzais nepasmerkė nė šios agresijos.

1939 m. naciai užpuolė ir pagrobė Čekoslovakiją. Vietoj, kad imtis griežtų žygių ir agresorių nubausti, britų ministras pirmininkas Chamberlain ir prancūzų premieras Daladier skrido pas Hitlerį į Munichą, kad jį nesustabdyti, bet tik apmalšinti, manant, kad Čekoslovakijos ir Austrijos prarijimu nacių apetitas bus pasotintas.

1939 m. rugpiūčio 23 d. Stalinas "pasibučiavo" su Hitleriu, sudarydami draugingumo ir nepuolimo, kaip bolševikai anais laikais gyrėsi, "krauju sucementuotą" sutartį. Ta sutartimi du diktatoriai užsimojo užvaldyti pasaulį ir jį tarp nacizmo ir komunizmo padalinti. Užtat tais pačiais metais vokiečiai užpuolė Lenkiją iš vienos pusės, o rusai iš kitos. Lenkija greit parblokšta ir pasidalinta tarp Stalino ir Hitlerio. Tai buvo viena iš pačių rimtųjų karo priežasčių. Bet Nuernbergo teisme nė vienu žodžiu apie tai nebuvo užsiminta.

Einant Hitlerio-Stalino sutartimi 1939 m. lapkričio 30 d. raudonoji armija iš pasalų užpuolė Suomiją. Tuomet Prezidentas Rooseveltas pasakė, kad Stalinas susijungė su kita diktatūra ir labai negarbingai užpuolė savo mažesnį kaimyną.

1940 m. birželio mėn. Stalino militarinės jėgos užgrobė Lietuvą, Latviją ir Estiją. Tai irgi buvo Stalino kriminališkas aktas, tačiau ir apie jį Nuernberge nebuvo užsiminta.

TAIKOS SĄLYGA

Iš čia suminėtų kelių faktų matome, kad labai daug aplinkybių vedė prie trečiojo pasaulio karo. Tos visos aplinkybės, visos karo priežastys turi būti išaiškintos ir visi karo kaltininkai, nepaisant kas jie bebūtų, turi būti patraukti atsakomybėn. Po nacių lyderių pirmoje vietoje turi būti patraukti atsakomybėn, kaip karo kriminalistai, Stalinas, Molotovas ir Ko., kurie net ir dabar dar tebeveda agresinę politiką ir tebelaiko pavergę visą eilę valstybių ir tautų.

Pastoviai ir teisingai taikai tiesiant pagrindus, dar daug, labai daug žygių turės atlikti vakarų demokratijos. Jos turės užkirsti kelią naujiems agresoriams ir priversti Staliną ištraukti savo jėgas iš Baltijos valstybių ir kitur ir atlyginti joms padarytas skriaudas. Kol to nebus atlikta, visos kalbos apie pastovią ir teisingą taiką buvo, yra ir bus tuščios.

Wallace Ir Demokratų Partija

Praėjusį kovo mėnesį Henry Wallace sakė savo partijai svarbią kalbą, kurioj jis pabrėžė, kad bet kuris demokratas, kuris nesilaiko partijos drausmės ir jos nustatytos politinės linijos pagrindiniais klausimais, turi iš partijos pasitraukti ar turi būti "formaliai išmestas".

Šiuos savo žodžius Wallace dabar sau turėtų pritaikyti. Jis viešai ir piktai išėjo prieš demokratų partijos nustatytą ir vedamą užsienių politiką, sulaužė savo partijos drausmę ir todėl turėtų iš partijos pasitraukti ar turėtų būti iš jos išmestas. Jei jis tai padarytų, partijai pasitarnautų, nes savo pro-rusiška ir pro-komunistiška politika jis teršia jos vardą.

★

Komunistų Dominacija Čekoslovakijoj

Komunistinis elementas Čekoslovakijoj, turėdamas Maskvos ekonominę ir moralinę (ir militarinę) paramą, visą kraštą gyvenimą baigia pasigrobti išimtinai į savo kontrolę. Net prezidentas Benešas, didis Maskvos pataikūnas, vis į didesnę komunistų nemalonę patenka. Prie ko ten yra einama—visai nesunku įsivaizduoti ir suprasti.

Tremtinių Vargai

(Pabaiga)

IŠVEŽA, BET KUR IR KODĖL?

Po to už trijų savaičių, atvažiuoja tie patys kariškiai ir praneša, kad apie 120 žmonių, čia pat perskaito jų vardus ir pavardes, turi pasiruošti su daiktais rytdienai išvykti. Nepasakoma nei už ką, nei kur ir kodėl.

Į išvežamųjų sąrašą įeina visokiausio luomo, išsilavinimo, amžiaus bei lyties žmonės. Pvz.: motina įtraukta išvykti, o tėvas su vaikais ne. Darbininkai atvežti dar 1942 m. prievarta į darbus Vokietijon, kur kentė badą ir nežmonišką išnaudojimą, arba sesuo išvežama, o brolis lieka.

Sekantį rytą į stovyklos kiemą įskrenda septynios kariškos mašinos.

Visa stovykla išeina į kiemą išlydėti išvežamųjų. Ašaros ir galutinis nusiminimas įsiskverbia į lietuviškas krūtines. Mintys nenorom apvaldo išvargusias galvas, kad nelaiminga mūsų maža tautelė ir jos vargdieniai žmonės, nes šios dienos pasauly teisė ir vieta ne jiems skiriama, tik bereikalingai didiesiems po kojų maišomasi.

Ant greitųjų sumetama išvežamųjų kuklūs skudurai ir mašinos dingsta.

PAVERČIAMI VERGAIS

Po pietų gaunama žinios, kad juos nuvežė 50 km. atstu į kitą miestą ir perdavė evakuotų vokiečių viršininkui, kuris turės juos paskirti atstatymo darbams į miestus už pusbadį maisto kiekį.

Tuo reikalu buvo kreiptasi į aukštesnes karines amerikiečių įstaigas, kad plačiau paaiškintų apie šią padėtį. Iš ten pranešė, kad iš stovyklos pašalinami tie žmonės, kurie vėlai atvyko t. y. po 1945 m. rugpiūčio mėn., į amerikiečių zoną arba savanoriškai atvyko į Vokietiją. Žmonos arba vyrai ir kiti artimi giminės negali būti išskiriami, o jeigu taip įvyko gali grįžti.

Plačiau išsiaiškinus, atrodo pasiseks kai kuriems atgal grįžti, nes kuo gi kaltas žmogus, jei jis iš anglų ar prancūzų zonų važiavo pas savo brolį, seserį ar dėdę, nuo kurių per šį nelaimingą karą buvo atskirtas.

Taigi, taip ir stumdomi mūsų mažos tautos maži žmonės iš vietos į vietą; gal būt už tai, kad per daug savo gimtą pilką žemę mylėjo, gal kad tas mažas kraštas kam nors skaniu kąsniu kvepia.

J. Vilius

Trumpai

Praregėjimas

Rašo **J. Kelmiensis**

Verta paminėti United Press pranešimą iš Vienos (Austrija), kuriuo tikrai ir tiksliai pavaizduotas Europos tautų nuotaikų pakitimas, ėmus žmonėms be ružavų akinių žiūrėti į avantiūristinį rusų politikos plėš rumą.

Dar tik prieš metus, rašo korespondentas, visose Europos valstybėse Rusija buvo nepaprastai populiari. Rusai turėjo milžinišką ir palankų visų dėmesį. Dabar, po mano kelionės po vakarų ir centrinę Europą, galima konstatuoti, jau kyla didelės abejonės dėl Rusijos laikysenos. Daugiur tos abejonės virsta baime.

★ ★ ★

Įvairiausiose valstybėse ir įvairiausiuose visuomenės sluoksniuose jau eina debatai apie ateinantį karą, kuris laikomas neišvengiamu ir vyliamasi, kad per tą karą Rusija bus parblokšta. Per pastaruosius mėnesius ypatingai ryškus atsimetimas nuo prorusiškųjų nuotaikų.

Šis nusivylimas atsirado dėl sovietų varomos politikos Vokietijoje ir Austrijoje, dėl sovietų laikymosi prie konferencijų stalo ir dėl elgsenos UNO posėdžiuose. Rusų radijas ir spaudos puolimas prieš Ameriką ir Vakarų Europą šią padėtį dar labiau pablogino.

★ ★ ★

Skaitlingų Europos šalių žmonės jau savo akimis pamatė savo tėvynėse komunistinio tvarkymo metodus ir dėl to jie laiko, kad už tai atsakinga Rusija. Juk prikištinai matoma, kad visuose rusų įtakoje esančiuose kraštuose, komunistai užima sprendžiančias pozicijas vyriausybėse, kaip vidaus reikalų tvarkymą, spaudos, propagandos, švietimo reikalų vedimą ir karo reikalų valdymą. Nekitaip yra ir užsienio reikalų ministerijose.

Kas kartą, kai Rusija paglemžia kurią nors šalį po savo kontrole, arba tiesiog ją inkorporuoja, ji tuojau

(Nukelta į 5 pusl.)

ANTANAS TOLIS

Mirties Kolona

(Tęsinys)

Važiuojame vis pirmyn. Jau ir Jonava matosi kitame Neries krante. Nors jau vėlokas rytas, bet miestelis lyg išmiręs, jokio civilių žmonių judėjimo nematyt. Privažiuojame didįjį tiltą per Nerį, o čia susigrūdimas lyg kermošiuj, kiekvieno kolona stengiasi kuo greičiausia patekti į dešinįjį Neries krantą, todėl mūsų kolona gavo ilgokai palaukti.

Karšta, tvankumu persisunkusi diena. Saulė, sparčiai kopdama aukštyn, negailestingai įkaitino autobuso stogą ir sienas. Troškulys beširdiškai kamuoja visus kalinius. Išdžiūvo gomuriai, iki kraujo sutrūkinėjo lūpos.

— Gerti! — kažkas iš silpnesniųjų paprašė.

Staiga vienas iš čekistų atsisuko į prašantį ir dūrė nagano vamzdžiu ištroškusiam į lūpas, ir jis tuojau apsipylė krauju.

— Aš tave, svolačiau, tuojau taip pagirdysiu, kad tu nė pagalvoti apie vandenį nenorėsi! — suriko.

Čekistai, pastebėję, kad mus kamuoja nežmoniškas troškulys, lyg pasityčiojimui pasiėmė savo baklages ir, nugėrę po gurkšnį, likusį vandenį pamažu pylė ant žemės, su ironija žiūrėdami į ištroškusius kalinius, kurių blizgą žvilgsniai buvo godžiai nukreipti į pilstomą ant žemės vandenį. Nenoromis išdžiūvusiais liežuviais vilgėme kruvinai sutrūkinėjusias lūpas.

— Ponaičiai, gerai užsimanė! Mes juos netrukus taip girdyti pradėsime, kad jie nežinos, pro kurį galą gerti! — šaipydamasis išmėtinėjo mūsų autobuso vyresnis čekistas.

Sujudėjo pirmosios mūsų kolonos automašinos, o po jų ir mes. Važiuojame per tiltą. Stengiuos įžiūrėti Jonavos namų tarpe mano dėdės namą, bet jo tik dalį matau — porą kaminų ir truputį čerpėmis dengto stogo. Ir vėl prisiminimai. Čia praleisdavau laimingas ir linksmas kūdikystės ir vaikystės vasaros dienas, čia žuklaudavome su pusbroliais Nery, o ten miškuose, nerūpestingai šūkaudami, skynėme lazdynų riešutus arba rinkome grybus. Visa tai buvo taip širdį saldinančiai malonu, jog akimirką buvau net pamiršęs, kad sėdžiu supančiotas autobuse, kuris veža... Veža į niekšybėmis aptemdytą kraštą, tremia iš mylimos tėvynės, kad vergautumėm raudoniesiems Kremliaus budeliams arba mirtumėm su čekistų kulkų suvarstytomis krūtinėmis ir galvomis kur nors toli nuo savo tėviškės laukų. Ir nenoromis man mūsų autobusas priminė senovės vergų laivą, kuriame beteisiai žmonės, sunkiais retežiais sukaustyti, būdavo vežami amžinai vergijai po skaudžiais varovo botago kirčiais. Kai paskutinį jų atodusį po ilgų ar trumpų vergijos metų užgniaužda vo paskutinis botago kirtis, bejausmiais tapę kūnai paniekinami kojomis būdavo nuspiriami į kalnų tarpeklį ar tarp uolų skeveldrų krankliams ir sakalams sudraskyti, o jų kaulai, išbaltinti saulės ir vėjo, liūdijo apie žmogaus vertę pasaulyje. Lygiai taip pat ir šiandieną, nors visas pasaulis rėkdamas skelbia žmogaus teises ir laisves, mes — vergai! Sugrūsti ne į būrinį laivą, bet į moderniškesnę vergams gabenti priemonę, po atkištais į mus šautuvų ir naganų vamzdžiais, marinami badu ir troškuliu, gabenami vergauti! Ir mirti po staliniškos "laisvės" nagaika...

Autobusas staigiu posukiu pasisuka Ukmergės link. Su ašaromis, besiveržiančiomis pro įdubusius akių vokus, vos girdimai prašnibždėjau:

(Bus daugiau)

MŪSŲ BENDROVĖ SKIRIA $1,000,000.00 VETERANŲ PASKOLOMS!

Šią pinigų sumą KEISTUTO TAUPYMO BENDROVĖ yra pasiryžusi išdalinti VISIEMS KARO VETERANAMS PASKOLOS būdu padėti Veteranams įsigyti naują arba seną namą, statyti naują arba remontuoti dabartinį savo namą be ilgo atidėliojimo ir be išlaidų, pagal G. I. Bill of Rights patvarkymus.

Šios bendrovės vedėjas, JUOZAS M. MOZERIS, yra pilnai patyręs ir kvalifikuotas visiems Veteranams šiame reikale suteikti patarimus ir patarnavimą.

VISI VETERANAI YRA KVIEČIAMI ATSILANKYTI PASITARIMUI

KEISTUTO SAVINGS and LOAN ASSOCIATION

Tel. - CALumet 4118 3236 S. Halsted St., Chicago 8, Ill.

JOS. M. MOZERIS, SEC'Y

BUVĘ KAREIVIAI!

NEPRALEISKITE PROGOS!

MES SUTEIKSIME JUMS PROGĄ

ĮSIGYTI NAMĄ UŽ 4%

SU MAŽU ĮMOKĖJIMU, lengvais mėnesiniais išmokėjimais.

Išsirinkę namą kreipkitės į

UNIVERSAL Savings and Loan Association

1739 SO. HALSTED ST.

Tel. CANAL 8500

Indėliai apdrausti iki $5,000.00.

Atdara kasdien nuo 9 ryto iki 5 vakaro. Ketvirtadieniais nuo 9 ryto iki 8 vakaro. Šeštadieniais nuo 9 ryto iki 1 po pietų.

Trumpai

(Atkeita iš 4 pusl.)

tvirtina, kad tai reikalinga Rusijos saugumui prieš galimą būsimą puolimą.

★ ★ ★

Tuo remiantis, rusai inkorporavo tris Baltijos valstybes, dalį Suomijos, Lenkijos, Vokietijos, Rumunijos ir Čekoslovakijos sritis. Ne kitokius sumanymus turi rusai Austrijos, Vengrijos ir Bulgarijos atžvilgiu.

Daugelis stebėtojų jau primygtinai nurodo, kad Rusija esanti vienintėlė sąjunginių valstybė, kuri po pergalės padidino savo teritoriją (Tai aiškiai priešinga Atlanto Čarterio nuostatams).

★ ★ ★

Gi rusų politika Irane ir Perono režimo atžvilgiu (draugiškumo paktas!) verčia abejoti rusų sumanymų padorumu, kad jie nuoširdžiai norėtų išlaikyti taiką, nesikišti į svetimų valstybių reikalus ir išsaugoti pasaulinei žmonių bendruomenei demokratinę, laisvą santvarką.

Korespondentas tvirtina, kad daugelis didelių ir mažų valstybių politikų jai pareiškę, kad tautos norėtų netikėti, jog Rusija vedanti savą, nacionalistinę politiką ir, kad Rusija nestatanti savų reikalų ir savų tikslų pirmon vieton.

Tačiau patyrimas akivaizdžiai rodo, kad rusai yra per dideli realistai, kad Maskva varo savo užsienio politiką tik savo nuosaviems tikslams pasiekti.

Šis reikšmingas, taip kondensuotai išreiškiąs paprastų žmonių ir politikų nuotaikas pareiškimas tilpo daugelyje Europos laikraščių.

Tie, kurie savaime nebūdami žymūs, nori bent kuo pasižymėti, dažniausiai patys save ant juoko išstato.

GARSINKITĖS 'DRAUGE'

CHICAGOS LIETUVIŲ VEIKLA

Marquette Park Naujienos

Spalių 6 d., 6:30 val. vak., parapijos salėje, Šv. Rožančiaus Altorių Puošimo Brolija rengia vakarienę ir su gražia programa. Draugija per daug metų dirba ir aukoja bažnyčios altorių papuošimui. Delto dalyvaukime visi vakarienėj, tuomi paremsime kilnų darbą.

★

Ir vėl stambus naujos bažnyčios statymo fundatorius. Tai Jonas Kučinskas, kuris pasižadėjo $500.00 (dalį pinigų jau įmokėjo). Klebonas ir visa parapija Jonui yra labai dėkingi.

★

Įeinant į Gimimo Šv. Panos Marijos parap. bažnyčią ant sienos yra pakabintas naujos bažnyčios paveikslas. Nauja bažnyčia bus viena iš gražiausių su dviem bokštais. Parapijos žmonės džiaugiasi, kad neužilgo susilauks naujos bažnyčios.

★

Klebono kun. Jurgio Paškausko 30 metų kunigystės pagerbimui bankietas su graži programa bus spalių 27 d., parapijos salėje. Jubiliejaus bankieto tikietų galima gauti sekmadienio rytais bažnyčios prieangyje. Įsigykite tikietus iš anksto, nes parapijos salė yra permaža pagal skaičių parapijonų.

★

Mūsų bažnyčioje rožančiaus pamaldos per spalių mėnesį bus kas vakaras 7:30 val. Eikime visi į bažnyčią ir melskimės prie Marijos už Lietuvą ir teisingą taiką.

Rap.

Savo darbams pateisinti niekšai panaudoja bet kurią priežastį.

Choro Veikla

Brighton Park. — Parapijos choras gražiai užbaigė 40 val. atlaidus. Už gražų giedojimą per visą laiką didžiausia padėka priklauso varg. J. Kudirkai, kuris pirengė ir dirigavo chorą; solistams: J. Gudui, J. Lindžiui ir Zitai Walters, buvusiems choristams, Chicagos vargonininkams, kurie paskutinį vakarą atėjo į pagalbą.

Po visam parap. salėje varg. J. Kudirka ir choras patiekė vakarienę, kurioje dalyvavo ir žymių svečių, apie kuriuos anksčiau buvo rašyta.

Šia proga norime padėkoti aukotojams, kurie kokiu nors būdu prisidėjo prie vakaro būtent: kleb. kun. A. Briškai, "Fairfield Bakery", Rekašių šeimai ir A. Gestautui. Vakaro išlaidas padengė varg. J. Kudirka ir choras. Komisijon įėjo: P. Rekašiūtė, V. Gedminas, J. Gudas ir J. Lindžius. Po visam pasišokta.

Šio penktadienio vakarą įvyksta svarbus susirinkimas ir repeticijos po rožančiaus pamaldų. Tad nepamirškite visi choristai atsivesti nors po vieną naują narį, nes po vakacijų pradedame naują sezoną. Kiek teko nugirsti, varg. J. Kudirka "užfundijo" naujas mišias, kurias pradėsime mokytis. Vieningai dirbdami daug nuveiksime. **"VAL"**

Jei Nusipirksi...

Jei nusipirksi Labdarybės vajaus knygutę, kuri turi 25 tikietus, o tikietas kaštuoja 50 centų, gali gauti $2,000 pinigais, naują automobilį ir kitokių stambių dovanų. Jei visę knygutę įsigysi, tai kaštuos $10.00 už 25 tikietus.

Demokratai Dėkoja

Lietuvių Demokratų Lyga, Cook County, dėkoja visiems už atsilankymą į pikniką, rugsėjo 15 d.

Ačiū darbininkams-ėms ir visiems, kurie aukojo daiktų, Suvalkiečių chorui ir svečiams už paramą.

Į pikniką buvo atsilankę: sheriff R. Daley, county comm. D Ryan, judge Weiss, county tres. V. Shleiger Bouler, Lanagen, lt. A. Paulus, lt. W. Balswick, dep. Golick, dep. Bednowicz, bailiff J. Jatis, judge Zūris, A. Kumskis, Darius-Girėnas posto komanderis M. Judickas, buvęs kom. Kasper, biznieriai: Martinkėnas, J. Jokantas, P. Wilkas, J. Janušauskienė, A. Lukošius ir k.

Visiems ačiū už paramą.

Lygos koresp. **S. Gurskis**

Susirinkimai

Svarbus susirinkimas L. Vyčių Namo Veikiančiojo Komiteto įvyks ketvirtadienį, spalių 3 d., 8:30 val. vak., Lietuvos Vyčių name, 2451 W. 47th St. Visi komiteto nariai prašomi būtinai dalyvauti, nes yra daug svarbių reikalų aptarti remonto, įtaisymo, lėšų sukėlimo, pramonių ir t.t. Svarbu, kad kiekvienas narys atvyktų.

Valdyba

Nuo savų atstos., prie kitų nepristosi.

Prezidentas pasigailėjo

Washington, D. C. — Prezidentas pakeitė mirties bausmę dviems buvusiems kareiviams į kalėjima iki gyvos galvos. Tie du kareiviai mirti buvo nuteisti armijos teismo už merginos pagrobimą ir išprievartavimą Californijoj. Į prezidentą kreipėsi Amerikos Veteranų komitetas, nurodydamas, kad mirties bausme esanti per aštri.

A. A.

MONIKA KRINICKIENĖ

Gyveno adresu: 835 West 35th Place, Chicago, Ill.

Mirė Spalių 2d., 1946m., 5 val. ryte, sulaukus pusės amžiaus.

Gimus Lietuvoje.

Paliko dideliame nuliūdime: gimines, draugus ir pažįstamus.

Priklausė prie Šv. Petronėlės, Šv. Barboros, Teisybės Mylėtojų draugijų ir be to, buvo Garbės narė Šv. Kazimiero Akademijos rėmėjų ir Laidarių Sąjungos.

Kūnas pašarvotas Antano M. Phillips koplyčioje, 3307 So. Lituanica Ave.

Laidotuvės įvyks šeštadienį, Spalių 5d., 1946m. iš koplyčios 8:30 val. ryto bus atlydėta į Šv. Jurgio parapijos bažnyčią, kurioje įvyks gedulingos pamaldos už velionės sielą. Po pamaldų bus nulydėta į Švento Kazimiero kapines.

Nuoširdžiai kviečiame visus gimines, draugus ir pažįstamus dalyvauti šiose laidotuvėse.

Nuliūdę: Gimnės, Draugai ir Pažįstami.

Laidotuvių direktorius: Antanas M. Phillips, telefonas — YARds 4908.

ATYDAI

VETERANAMS Nesuvartoto Furlogų Laiko Aplikacijas notarizuojam VELTUI. Kviečiame užeiti į bet kurį MAŽEIKA-EVANS Funeral Home ofisą (kuris jums patogiau), adresu 3319 S. LITUANICA AVE. (Bridgeporte) arba 6845 S. WESTERN AVE. (Marquette Parke).

MAŽEIKA IR EVANS

(EVANAUSKAS)

LAIDOTUVIŲ DIREKTORIAI

Nauja Koplyčia Marquette Parke

6845 S. Western Ave. - Pro. 0099

Antra Koplyčia Senoje Vietoje:

3319 Lituanica Ave. - Yar. 1138-1139

Tiems, kurie gyvenate kitose miesto dalyse ir miesto apylinkėse parūpinam koplyčias arčiau prie namų kiek galima.

Veteranų Perlaidojimo Reikale

Kreipkitės prie ANTANO B. PETKAUS, Laidotuvių Direktoriaus. Pagal Karo Departamento patvarkymą, dabar jums norint, kūnai žuvusių ar mirusių veteranų — jūsų mylimųjų, bus parvežti perlaidojimui. Tik pašaukite ir p. Petkus atvyks į jūsų namus ir suteiks jums visas perlaidojimo informacijas. Suteikiamas pilnas militarinis laidojimas.

NULIŪDIMO VALANDOJE

KREIPKITĖS PRIE ANTHONY B.

PETKUS

LAIDOTUVIŲ DIREKTORIUS

DVI MODERNIŠKOS KOPLYČIOS JŪSŲ PATOGUMUI:

1410 So. 50th Ave., Cicero, Ill.
Telefonas TOWNHALL 2109

6812 So. Western Ave., Chicago, Il..
Telefonas — GROVEHILL 0142

Mūsų patarnavimas yra greitas, mandagus, ir jūsų finansiškam stoviui prieinamas!

Įgyvendinkite Lietuvišką Patarlę:-

"SAVAS PAS SAVĄ"

Tiesiog Jums Iš Mūsų Dirbtuvės

Pirkite Ten, Kur Gausite Pilną Patenkinimą ir Puikiausius Rakandus Už Prieinamas Kainas!

DABAR tai laikas pagrąžinti savo namus su geriausios rūšies RAKANDAIS. Mes turime didelį pasirinkimą, mūsų pačių išdirbimo, visokios rūšies klasiškų ir moderniškų rakandų. Pasinaudokite proga!

GARANTUOTA MEDŽIAGA IR DARBAS TEIKIAMA UŽ LABAI PRIEINAMAS KAINAS!

Tūkstančiai Pilnai Patenkintų Pirkėjų Išgarsina Mus. — Prie Progos Pakiauskite Jų!

Archer Avenue Furniture Co.

— PARLOR SUITE IŠDIRBĖJAI —

4140 Archer Ave. Chicago 32, Ill.

Telefonas — LAFayette 3516

Savininkas — JOE KAZIK—KAZIKAITIS

B. A. LACHAWICZ
ROSELANDE
Laidotuvių Direktorius
KOPLYČIA —
10756 So. Michigan Ave.
Tel. PUL. 1270 ar CAN. 2515
Rez. tel.: COMmodore 5765

SENOMS, ATDAROMS, SKAUDŽIOMS ŽAIZDOMS IR ODOS IŠBĖRIMAMS

Kančiantieji nuo senų, atdarų ir skaudžių žaizdų, žino kaip sunku yra ramiai sėdėti, ir kaip nakties metu negalima gerai išsimiegot. Kuomet žaizdos pradeda niežti ir skaudėti — užtepkite LEGULO Ointment palengvinimui skausmo ir niežėjimo tų senų, atdarų ir skaudžių žaizdų. Jo atgaivinančios ir skausmą prašalinančios ypatybės suteiks Jums tinkamą nakties poilsį ir pagelbės išgydyt senas, atdaras ir skaudžias žaizdas. Vartokite jį irgi skaudiems nudegimams, šašų ir sutrūkimų prašalinimui, ir kad palengvinti Psoriasis niežėjimą. Atvėsina valinamą Athlete's Foot degimą ir niežėjimą, sustabdo jo plėtimąsi sulaiko nuo odos sudžiūvimo ir sutrūkimo tarp pirštų; geras ir sausos, trūkstančios odos niežėjimui, nuo darbo išbėrimams ir kitoms odos negalėms iš lauko pusės.

LEGULO OINTMENT parsiduoda po $1.25 ir po $3.50.

Siųskite jūsų Money Orderį tiesiog į —

LEGULO, DEPT.—D.
4847 W. 14th Street
CICERO 50, ILLINOIS

Arba atvykite į vaistinę:

Stem Pharmacy
4847 W. 14th St., Cicero 50, Ill.

A. A.

ANTANINA USPELEVIČIENĖ (USPEL)
— po tėvais Barauskaitė —

Gyvevno: 2120 So. Halsted Street, tel. CANal 6184.

Mirė Spalių 1d., 1946m., 4:45 val. popiet, sulaukus pusės amžiaus.

Gimus Lietuvoje. Kilo iš Panevėžio apskr., Ramygalos parapijos, Prapešos kaimo. Amerikoje išgyveno 35 metus. Rhinelander, Wisconsin išgyveno 26 metus.

Paliko dideliame nuliūdime: vyrą Antaną; dukterį Josephine; 2 sūnus Vincentą ir marčią Marilyn, ir Leo ir marčią Katherine; 4 anūkus; 2 brolius Antaną ir brolienę Oną Barauskus ir jų šeimą (Kenosha, Wisc.) ir Viktorą Barauską; ir daug kitų giminių, draugų ir pažįstamų. Lietuvoje paliko sūnų Feliksą ir jo šeimą; 3 seseris Pauliną, Kazimierą ir Viktoriją ir jų šeimas.

Kūnas pašarvotas namuose: 2120 S. Halsted St. Laidotuvės įvyks šeštad., Spalių 5d. Iš namų 8:00 val. ryto bus atlydėta į Dievo Apvaizdos par. bažnyčią, kurioj įvyks gedulingos pamaldos už velionės sielą. Po pamaldų bus nulydėta į Švento Kazimiero kapines.

Nuoširdžiai kviečiame visus gimines, draugus ir pažįstamus dalyvauti šiose laidotuvėse.

Nuliūdę: **Vyras, Duktė, Sūnai, Marčios, Anūkai, Broliai, Brolienė ir visos kitos mūsų Giminės.**

Laid. Direkt.: P. J. Ridikas, telefonas YARds 1419.

PIRKITE TIESIOG NUO — MR. NELSON — Savininko —

St. Casimir Monument Company

3914 West 111th St.

Vienas Blokas nuo Kapinių

Tiesiog Ten, Kur Busai Sustoja.

Telefonas: CEDARCREST 6335

SENIAUSIOS IR MODERNIŠKIAUSIOS LAIDOTUVIŲ ĮSTAIGOS

John F. Eudeikis

LAIDOTUVIŲ DIREKTORIUS
AMBULANCE DIENĄ IR NAKTĮ

4605-07 S. Hermitage Avenue
Yards 1741-2

4330-34 S. California Avenue
Lafayette 0727

Koplyčios VELTUI Visose Chicagos Dalyse

Radio Programai WGES (1390 k.) Pirmadieniais ir Ketvirtad. 8 val. vak.

NABIAI Chicagos Lietuvių Laidotuvių Direktorių Asociacijos

AMBULANCU Patarnaujam dieną ir naktį

Mes Turime Koplyčias Visame Mieste.

MAŽEIKA -ir- EVANAUSKAS
3319 LITUANICA AVE. Phones: YARds 1138-39
6845 S. WESTERN AVE. PRO. 0099

LACHAWICZ IR SŪNAI
2314 WEST 23rd PLACE Phones CANal 2515
10756 S. MICHIGAN AVE. COMmodore 5765
PULlman 1270

L. L. BUKAUSKAS
10821 S. MICHIGAN AVE. Tel. PULlman 9661

ANTANAS M. PHILLIPS
3307 S. LITUANICA AVE. Phone YARds 4908

J. LIULEVIČIUS
4348 S. CALIFORNIA AVE. Tel. LAF. 3572

P. J. RIDIKAS
3354 S. HALSTED ST. 710 W. 18th STREET
Telephone YARds 1419

L. J. ZOLP
1646 WEST 46th St. Phone YARds 0781

Aš gyvenau

Antroje bolševikų okupacijoje

Kai sekmadienį vakare Lietuvių Auditorijoje vakaro programos vedėja pristatė publikai vieną lietuvį ir pasakė, kad jis ką tik išlipo iš traukinio Chicagoje, o prieš visai trumpą laiką dar buvo Lietuvoje, visų kaklai išsitempė, į jį sužiūrus, ir visi nutilo, norėdami išgirsti tikrų žinių apie Lietuvos gyvenimą, kurios reikalais rūpintis ir jai gelbėti buvo sušaukta ir Chicagos lietuvių konferencija. Deja, tas nepaprastas žmogus negalėjo daug kalbėti dėl didelio kelionės nuovargio. Jis tik pasakė, kad viskas, kas apie baisią Lietuvos padėtį pasakojama, yra šventa teisybė.

"Draugo" bendradarbis kitą dieną turėjo pasikalbėjimą su juo, ir jis papasakojo daug žinių, kuriomis norime pasidalyti su mūsų skaitytojais.

LENGVIAU IŠ PRAGARO IŠTRŪKTI, NEGU IŠ BOLŠEVIKŲ VALDOMOS LIETUVOS

K. Žilinskas Lietuvoje gyveno iki š. m. rugpjūčio mėn. pabaigos. Tikros datos, kada Lietuvą paliko, nebeprisimena, tik žino, kad rugpjūčio 20 dar tebebuvo Vilniuje.

Kol pasiekė Ameriką, turėjo nepaprastai daug vargo. Mat, bolševikai nenori iš savo ubagų karalystės išleisti nė vieno žmogaus, kad nebūtų jų nuskaltimų, melų ir apgaulės liūdininkų. Nebūtų išleidę ir šio lietuvio, jei jis būtų buvęs Lietuvos pilietis. Jis gi yra Amerikos pilietis, tačiau turėjo nepaprastai daug vargo, kol iš ten ištrūko. Jis sako, kad žmogui, tur būt, bus lengviau po mirties iš pragaro ištrūkti, negu dabar iš bolševikų valdomos Lietuvos ir visos Rusijos. Jis turėjo kreiptis į šimtus visokių bolševikiškų ir NKVD įstaigų Lietuvoje, turėjo net tris kartus važiuoti į Maskvą, kol pagaliau gavo leidimą išvažiuoti iš Lietuvos. Amerikos pasiuntinybė yra tik Maskvoje, ir kiekvienas žmogus, norįs iš Rusijos Ameriką pasiekti, turi važiuoti ten. Pasiuntinybė savo piliečiams vizas, žinoma, duoda be jokių trukdymų. Bet jos dar neužtenka. Reikia gauti dar bolševikišką išvažiavimo vizą. O čia ir prasideda sunkumai. Žmogus tardomas, varomas nuo vienos įstaigos į kitą, prašoma ir gražuoju, ir grąsymais pasilikti, prašoma išvažiavus laikyti burną užčiauptą ir nieko apie bolševikų "rojų" nepasakoti.

Tam lietuviui pagaliau pasisekė gauti leidimą išvažiuoti. Iš Maskvos jis važiavo į Odesą, iš ten į Turkiją ir iš Turkijos į Ameriką.

TRUPUTIS ASMENIŠKŲ ŽINIŲ

Atvykęs yra jau nejaunas žmogus. Jis, kaip ir daugumas senesnio amžiaus amerikiečių lietuvių, dar prieš pirmą Pasaulinį karą emigravo iš tuomet rusų valdomos Lietuvos į Ameriką — prieš kelias dešimtis metų. Kiekvienas atsimena sunkias pirmąsias emigracijos dienas. Sunkios buvo jos ir jam. Tačiau, sunkiai per metų metus dirbdamas, jis susitaupė šiek tiek pinigų ir susikūrė geresnį gyvenimą. Nors ir daug metų jau buvo išgyvenęs Amerikoj, tačiau Lietuva traukė, ir jis 1939 metais, pasiėmęs visas savo sutaupas, išvažiavo į Lietuvą, kur galvojo praleisti savo senatvę ir užbaigti gyvenimą savųjų tarpe. Nusipirko Žemaitijoje malūną ir gerai gyveno. Tačiau nelabai ilgai buvo ramus gyvenimas. Užėjus bolševikams pirmą kartą, malūnas dar nebuvo atimtas, nes jis nebuvo didelis. Tik apkrovė didžiuliais mokesčiais, kad pats nuo malūno atsisakytų. Tačiau jis šiaip taip dar pajėgė nuo bolševikų pinklių išsisukti. Paskutinėmis bolševikų valdymo dienomis buvo pasikėsinta malūną atimti, bet prasidėjęs karas tai sutrukdė.

Vokiečių laikais buvo galima šiaip taip verstis. Bent turtą atimti vokiečiai nesikėsino.

Antrą kartą Lietuvą okupavus bolševikams, bolševikai vėl nuolatos kibo prie jo, kol pagaliau visą turtą atėmė. Nebeturėdamas kur dingti, jis pradėjo rūpintis ištrūkti iš bolševikų pavergtos Lietuvos ir atvykti į Ameriką. Šiaip taip pasisekė. Bet Lietuvoje liko viso amžiaus sunkaus darbo vaisiai, visas turtas.

AMERIKOS LIETUVIŲ TRAGEDIJA

Šio lietuvio istorija yra daugelio Amerikos lietuvių istorija, kurie prieš karą parvažiavo į savo gimtinę, norėdami ramiai savųjų tarpe pragyventi paskutines gyvenimo dienas. Visi, žinoma, įsigijo šiokį tokį turtą. Atėję bolševikai atėmė iš jų viską. Bolševikai nesuprato, kaip galima anglių kasyklose ar fabrikuose uždirbti tiek, kad žmogus galėtų pasistatyti sau namą ar nusipirkti ūkį. Jiems kiekvienas Amerikos lietuvis buvo išnaudotojas, buržujus, kuri reikia sunaikinti. Visi todėl ir buvo išmėtyti iš sunkiu darbu įgytų namų, ūkių ir tt. Gerai, kad baigėsi taip, kaip tam lietuviui. Bet tokių, kuriems pasisekė, nors ir visą turtą praradus, ištrūkti iš Lietuvos, yra labai maža. Daugelis dar 1941 metais atsidūre Sibire, nes bolševikų įsakyme išvežti iš Lietuvos 100,000 gyventojų į Sibirą yra aiškiai pasakyta, kad turi būti išvežti visi svetimų valstybių piliečiai. Taip daugelis Amerikos lietuvių parvažiavusių į Lietuvą rasti poilsį senatvėje, gal jau rado amžiną poilsį Sibiro sniegynuose ir miškuose.

BOLŠEVIKAI ATVYKSTA

Žemaitiją, kurioje tas lietuvis gyveno, bolševikai pasiekėgan vėlai — 1944 m. tik rudenį, nes vokiečiai ilgai ten priešinosi. Atvykusi bolševikų kariuomenė negalėjo vykdyti didesnio teroro, nes reikėjo skubėti tolyn į frontą. Žinoma, raudonmiečiai atėminėjo maistą, gyvulius — arklius bei karves, atėminėjo kitokį turtą — vienu žodžiu, lietuvius apvogė, kaip tik galėjo, tačiau žudynių nepasitaikydavo, nors vietiniai išgamos komunistai visus padorius lietuvius jiems įskundinėjo. Pasitaikydavo moterų išprievartavimų, kai kada ir nužudymų, joms priešinantis, bet tai nebuvo sistematingi įvykiai, o tik pavieniai.

Tikrasis teroras prasidėjo, kai frontas nutolo ir į užimtas vietas atvyko NKVD ir buvo sudaryta "valdžia" iš vietinių bolševikų — galvažudžių, vagių ir kitokių atmatų.

Bet apie Lietuvos kančias bolševikų vergijoj pasiskaitysite rytoj.

Tiesa nepareina nuo to, kiek žmoniu ja tiki.

Kas Girdėt Chicagoje?

Ilgas pasikalbėjimas

Julian Lewitsky, 23, Chicago universiteto studentas, įėjo į vieną vaistų krautuvę 44 Cermak rd. paskambinti savo mylimajai kaip tik prieš 10 valandą vakare ir turėjo išbūti ten net iki 1:30 val. ryto.

Mat, pardavėjas, nepastebėjęs telefono būdelėje užsikalbėjusio studento, uždarė krautuvę ir išėjo namo. Studentas, išėjęs iš būdelės, rado duris užrakintas. Jis pašaukė policiją, prašydamas pagelbos, bet policija rado, kad jį išvaduoti galima tik krautuvės langą išdaužus. O to daryti nenorėjo, ir tas "kalinys" turėjo likti bent tris su puse valandų ten, kol pagaliau telefono operatorės pasieke krautuvės savininkus ir tie atėję išlaisvino studentą.

Studentas sako, kad jis nepyksta ant krautuvininko už jo uždaryma ir prarastą pasimatymą su mylimąja, tik ant paties savęs už žioplumą, kad nepažiūrėjo įeidamas, jog krautuvė uždaroma 10 val.

Banditai nuteisti

Anthony Kapsis, 17, ir Richard Schultz, 16, prieš kiek laiko pagarsėjusios žaliojo automobilio banditų gaujos nariai, buvo Kane apskrities teisme nubausti nuo 1 iki 20 metų kalėjimo už dvi automobilių vagystes. Jie bus ir perduoti teisti Cook apskrities teismui už užpuolimus ir plėšikavimus.

Įvairios...Įdomios .... ŽINIOS

Vokiečiai mušasi

Nuernberg, Vokietija. — Vokiečiai gatvėse mušasi, norėdami gauti ekstra pranešimus apie Nuernbergo teismo sprendimą. Mat, laikraščių Vokietijoj gan maža teišeina. Gatvėse prie laikraščių didžiausia spūstis, daugeliui suplėšomi rūbai ir aplamdomi šonkauliai.

Valgė žmogieną

Guam. — Jungtinių Valstybių karinė komisija, tyrinėjanti karo meto kanibalizmą, apkaltino 13 japonų, septynis iš jų už amerikiečių lakūnų mėsos valgymą. Bausmė tiems žmogėdroms bus paskelbta, kaip laukiama, penktadienį.

Visi apkaltintieji yra buvę japonų karininkai.

Mūs

× **Mr. ir Mrs. Wm. Popell** pardavę savo Midway Tavern, nusipirko Tampa, Floridoj, namą ir išvyko nuolatiniam gyvenimui. Išleistuvės buvo didelės. Draugų, pažįstamųjų ir kostumerių dalyvavo didžiausia minia. Naujas Wm. Popell adresas yra: Route 3, Box 528, Tampa 5, Fla.

× **Jurgis ir Elzbieta Gvildžiai** dvi savaites atostogavo pas savo gerus draugus Staniulius, gyvenančius Wilkes Barre, Pa. Gvildžiai seniau taip pat kyveno Wilkes Barre, o dabar gyvena Waterbury, Conn. Po smagių atostogų grįžo namo prie kasdieninių savo darbų.

× **Vincentas ir Juozapas Janušauskai**, kilę iš Šiaulių miesto, gyveną Chicagoj prašomi atsišaukti į Joną A. Skelly, 7145 S. California ave. Arba žinantieji apie juos prašomi pranešti. Minėtų asmenų paieško Jankauskaitė-Adomaitienė.

× **Dr. Jonas Žekas, Jr.,** su žmona, iš Waukegano, išvyko į Meksiką porai savaičių atostogų. Dr. J. Žekas yra populerus ne tik tarpe Waukegan lietuvių, bet ir tarpe svetimtaučių. Jo tėvai J. ir Z. Žekai yra seni Waukegan gyventojai, darbuotojai ir katalikiškos spaudos palaikytojai.

× **Jonas Labzentis,** 10806 S. Wabash Ave., kurį laiką buvęs Municipal Tuberculosis Sanitariume, šiomis dienomis grįžo namo. Dėkingas visiems draugams ir pažįstamiems, kurie lankė ir lanko.

× **Dr. A. Jenkins** gydytojas ir chirurgas, neseniai paliuosuotas iš kariuomenės, atidarė ofisą adresu 2500 West 63 St. Kariuomenėj jis pasižymėjo savo profesija.

× **Antanina Rimkienė,** veikli Šv. Juozapo parapijos, So. Chicago, gyventoja-parapijietė išvyko atostogų į Glendale, Arizona.

Iš Rėmėjų Veikimo

Town of Lake. — Švento Pranciškaus Vienuolyno Rėmėjų 3 skyriaus mėnesinis skaitlingas sus-mas įvyko rugsėjo 22 d.

Pirm. E. Gedvilienei dėl ligos negalint susirinkime dalyvauti, pirmininkavo J. Ragauskienė. Rėmėjos linki jai sveikatos.

Į skyrių įsirašė naujas narys Klemensas Turskis.

Rašt. B. Cicienienė perskaitė padėkos laišką nuo Motinos Dovydos už seimui dovaną, sveikinimą ir linkėjimą sveikatos.

J. Ragauskienė pranešė, kad užprašyta šv. Mišios už mirusią narę Antaniną Liepienę.

Metinė rinkliava įvyks spalių 6 d. Visų prašoma grąžinti vokelius su auka. Seselės Pranciškietės rengiasi statyti naują koplyčią. Prisidėkite prie to kilnaus darbo. Visų aukos bus seserų labai vertinamos. Rėmėja

---

PLATINKITE "DRAUGĄ"

MARGUTIS
VIENINTĖLIS AMERIKOS LIETUVIŲ KASDIENINIS RADIO LAIKRAŠTIS. — ĮSTEIGTAS BAL. 11d., 1933.
WHFC - 1450 kilocycles
SEKMADIENIAIS: nuo 1-mos iki 2-ros valandos popiet. —
KITOMIS DIENOMIS: nuo 9:30 valandos vakare.
EXTRA PROGRAMAS: Penktadieniais nuo 7 iki 8 v. vak.
Kviečiame Klausytis: Muzikos Dainų Žinių ir Pranešimų.
MARGUČIO Ofiso Adresas:
6755 So. Western Ave., Chicago, Ill.
Telefonas — GROvehill 2242

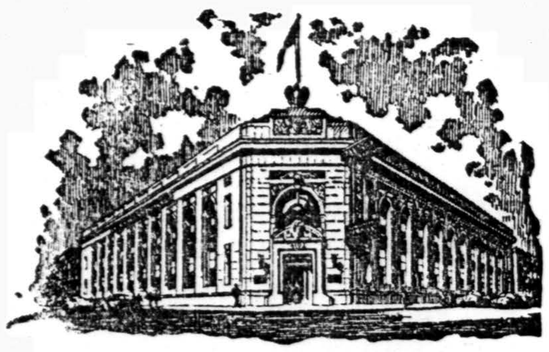
PASKOLOS ANT MORGIČIŲ — 4%
BE KOMISINO
Turtas Virš $17,500,000. — Atsargos Fondas Virš $1,800,000.
STANDARD FEDERAL SAVINGS AND LOAN ASSOCIATION OF CHICAGO
UNDER U. S. GOVERNMENT SUPERVISION
4192 Archer Ave. Tel. VIRginia 1141
JUSTIN MACKIEWICH, Pres. and Mgr.
Office hours daily: 9 A.M. to 4 P.M. — Wednesdays: 9 A.M. to 12 Noon. — Thursdays 9 A.M. to 8 P.M.

10,000 BONKŲ
• DEGTINĖS • GIN
• BRANDĖS • VYNO
• RUM'O • KORDIALŲ
• KRUPNIKO
Bus Parduodama
SPECIALĖMIS KAINOMIS
Pirmam Atėjus Pirmas Patarnavimas

NATHAN KANTER "Lietuviškas Žydukas"
MONARCH LIQUOR STORE
3529 So. Halsted St.
Phone: YARDS 6054

WESTWOOD LIQUOR STORE
2441 West 69th Street.
DIDELIS PASIRINKIMAS
VYNO, DEGTINĖS IR ALAUS

AL. ŠIMKUNAS
Savininkas
★ ★ ★
pristatome į namus:
Geriausių rūšių alų buteliais, dėžėmis ir statinėmis.
★ ★ ★
Telefonas PROspect 5951

NORIU PIRKTI UŽ CASH —

Namus
Farmas
Automobilius
AL. C. ALLEN
(Alešauskas)
Dėl Susitarimo Šauk:
Republic 6051

DIDŽIAUSIA LIETUVIŲ RADIO KRAUTUVĖ MARQUETTE PARKE
Turime pardavimui Naujų Radio Setų — didelių ir mažų — už prieinamas kainas. Taipogi turime pardavimui Refrigeratorių. Skalbimo Mašinų. Dulkių Valytuvų ir visokių elektrikinių daiktų. Mes esame ekspertai-technikai prie radio setų taisymo. Visus radio setus pataisome taip, kad dirba kaip naujį. Taipogi taisome visokius kitus elektrikinius daiktus. Mūsų darbas gvarantuotas. Ateikite ir pamatykite mus su visais savo reikalais.
THOMAS RADIO SALES AND SERVICE
2517 W. 69th Street
Chicago 29, Illinois
Tel. REPublic 2677

Namų Pardavimo
AGENTŪRA
NUOSAVYBIŲ VALDYMAS
PASKOLOS ANT NAMŲ

NAMŲ IR RAKANDŲ
APDRAUDA
$1000.00 POLISAS
Trims metams
Pradedant nuo
$5.00
J. A. Shulmistras
NOTARY PUBLIC ★ MONEY ORDERS
SHULMISTRAS
4004 SOUTH ARCHER AVENUE
TEL.:—LAFAYETTE 6300 CHICAGO 32, ILL.