DRAUGAS
Leidžia Lietuvių Katalikų Spaudos Draugija.
2334 So. Oakley Ave., Chicago, Illinois
Telefonas Canal 5010-5011.
Vienintėlis tautinės ir tikybinės minties lietuvių dienraštis pasaulyje.

DRAUGAS

THE LITHUANIAN DAILY FRIEND

DRAUGAS
The Lithuanian Daily Friend
Published by the Lithuanian Catholic Press Society.
2334 So. Oakley Ave., Chicago, Illinois
The most influential Lithuanian Daily in America.

No. 164 | Price 4 cents | Chicago, Illinois, Trečiadienis, Liepos (July) 16d., 1947 | Kaina 4 centai | Vol. XXXI

Vakarų-Rytų Tiltas Sugriautas; Molotovas Paruošia Savo 'Planą'

Uždraudus Satelitams Vykti Paryžiun, Rusai Turi Patys Ką Nors Siūlyti

Rašo 'Draugo' Bendradarbis Vyt. Arūnas

Iki paskutinės minutės dar vis nesinorėjo tikėti, kad santykiai tarp rytų ir vakarų būtų galutinai nutraukti, kad Rusija nebus visai atstovaujama Europos ekonomiško bendradarbiavimo konferencijoje, kuri šeštadieny atsidarė Paryžiuje Quai d'Orsay rūmuose.

Jei vienas po kito Maskvos satelitai atsisakė dalyvauti šioj konferencijoje, Čekoslovakija, prieši n g a i, buvo viena iš tų drąsiųjų, kuri pirmoji davė sutikimą atsiųsti savo delegaciją į Paryžių. Bet šis atsakymas buvo laikinas ir, kaip matome, Pragos vyriausybės savistovumas, neapkalbant, yra lygus nuliui. Ar reikia įrodymų? Maskva neleido Pragos vyriausybei įgyvendinti savo norus, uždraudama pasiųsti delegaciją į Paryžių.

Tiltas Tarp Vakarų ir Rytų Sugriautas

Pradžioj kai kas iš diplomatų darė iliuzijų, kad Čekoslovakija būsianti t u o tiltu, kuris jungs vakarus su rytais ir Rusija turės galimybę juo grįžti atgal prie konferencijos stalo, bet dabar paskutinę minutę jis buvo sugriautas iki pamatų.

Iškvietusi pas save į Maskvą čekoslovakų vyriausybės pirmininkų ir užsienių reikalų ministrą, sovietų vyriausybė keturias dienas skaitė jiems pamokslus, kad grąžinus į "tiesos" kelią.

Stalino argumentai matomai smarkiai čekoslovakų ministrus išgąsdino, n e s Gottwaldas tuoj telefonavo Benešui į Pragą, kad būtų pakeistas sprendimas.

Po Šešių Valandų Buvo Priimtas Nutarimas

Benešas sušaukė vyriausybę specialiam posėdžiui, kuris truko net šešias valandas, nes socialistai, krikščionys demokratai ir slovakai demokratai ministrai priešinosi Kremliaus grąsinimui ir nenorėjo atšaukti nutarimo. Pagaliau komunistai laimėjo ir Kremliui pasisekė įpiršti savo valią.

Jei Molotovas stengėsi įtikinti pasaulį, kad g e n. Marshallo planas leis kai kurioms valstybėms kištis į ekonomišką ir politišką kitų kraštų vidaus gyvenimą, tai Kremlius tą daro be jokio plano.

"Pravda" vėl pradėjo groti ant katarinkos seną giesmę, visaip koliodama Angliją ir Prancūziją, kad jos skaldančios Europą. Bet tas nieko nei kiek nebaido. Į Paryžių susirinko ne 24 valstybės, kaip buvo norėta, bet 16 ir tas joms nei kiek nesukliudys imtis už kontinento atstatymą, nes tos valstybės visos yra nepriklausomos ir niekas joms nediktuoja savo įsikymu.

Molotovas Sudaro Savo 'Planą'

Ką Maskva žada toms 8 valstybėms, kurios neatvyko į Paryžių? Molotovo planą?

Sovietai užklupti staiga Marshallo planu, dabar ieško būdų sužavėti savo satelitus, kad jie nepabėgtų iš jų glėbio ir neva išdirbo Molotovo planą, atstatymui rytų Europos valstybių, prie kurio prisidėsiančios visos valstybės, kurios "atsisakė" dalyvauti Paryžiaus konferencijoje.

Ką gali Molotovas pažadėti tiems kraštams? Ar daug jis padėjo Rumunijai, kur žmonės tegauna tik po 60 gramų duonos per dieną, ar jis galės duoti satelitams anglių, plieno ir mašinų?

Kaip ilgai dar kentės tos visos valstybės po Kremliaus jungu? Stalinas ieško pavergti ir tas tautas, kurios yra skirtingos rasės ir papročiais. Prieš karą su tais kraštais Rusija neturėjo jokio ekonomiško ryšio, gi dabar stengiasi nukirsti jų prekybą su vakarais ir už tai mainais nieko neduoda.

Sovietai Nepatenkinti Austrijos Sutikimu

Maskva nepasitenkina vien valdymu savo satelitų, bet kišasi taip pat ir į tolimesnių kraštų gyvenimą. Štai Austrijoje sovietų okupacinės kariuomenės viršininkas gen. Kurazovas pareiškė Vienos vyriausybei, kad jis nepritaria Austrijos sutikimui pasiųsti savo delegaciją į Paryžių. Bet į tai austrai atsakė:

—Tas tik mums įrodo, kaip rusai gerbia kito krašto nepriklausomybę ir kiša nosį ten kur nereikia.

Maskva, apsupta kaip Saturnas savo satelitais, stengiasi juos daboti ir Molotovas draudžia savo "dukterims" eiti pasišokti į vakarų balių. Vadinasi tai ne Amerika, ne Anglija ir ne Prancūzija įsteigė vakarų bloką, bet patys sovietai.

—Žemės ūkio sekr. Andersonas po pasikalbėjimo su Prez. Trumanu v a k a r raportavo, kad jis nematąs didelio reikalo siųsti javų Europos šalims esančioms Rusijos įtakos sferoje.

PARBLOŠKĖ UŽ RAGINIMĄ GRĮŽTI DARBAN

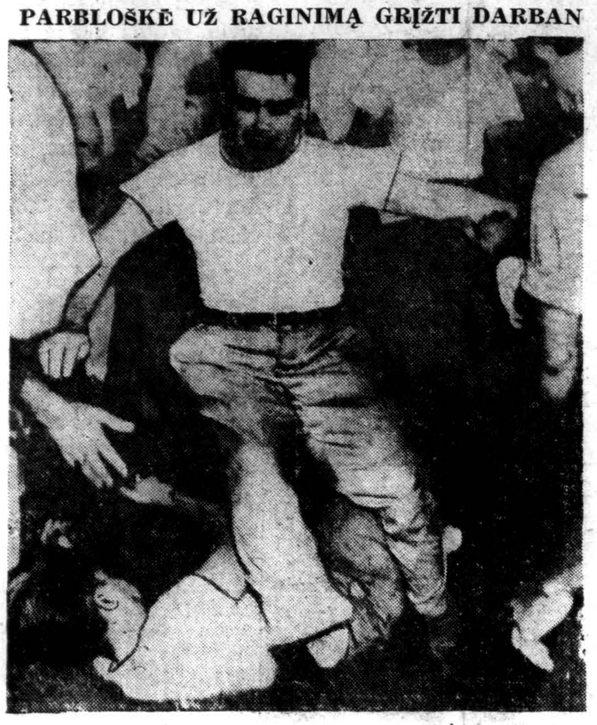

John O'Connor, kuris vadovavo darbo grįžimo sąjudžiui sustreikuotame Illion, N.Y., Remington Rand fabrike, buvo parbloškiamas žemėn. Ant žemės guljs vyras neatpažintas. (Acme Telephoto)

Stoka Amerikos Pinigų Nesulaikys Ruošimą Programo Europai Gelbėti

Europos Pasiūlymas Nebus Patiektas Kongresui Iki Sausio Mėnesio

PARYŽIUS, liepos 15. — Gerai informuotas sluoksnis 16 tautų ekonominėje konferencijoje šiandien sakė Europos bendradarbiavi m o organizavimas eis pirmyn nežiūrint nurodymų, kad U.S. pinigai Marshallo planui nebus gaunami pirm metų galo. Informantas komentavo apie valstybės sekretoriaus Marshallo kalbą vakar vakarą Salt Lake City, kurioje jis sakė programas nebus patiekiamas kongresui pirm sausio mėnesio.

Oficialūs prancūzų rateliai sakė jie nematė jokios priežasties pakeisti nustatytą rugs. 1 d. laiką užbaigimui apžvalgos dalykų ir pinigų reikalavimų tarpe 16 tautų dalyvaujančių Paryžiaus konferencijoje, kurioje Rusija ir aštuonios rytų Europos šalys atsisakė dalyvauti.

Nežinia Kiek Visa Tai Kainuos

(Kiek to programo pravedimas kainuos, niekuomet nebuvo aiškiai pasakyta. Benjamin Cohen, valstybės departamento pat a r ė j a s, prieš mėnesį sakė Europai bus reikalinga $24,000,000,000 per ateinančius keturis metus, ir kad bus reikalinga $15,000,000,000 išvengi m u i bado.)

Tautos sudarančios konferencijos vykdomąjį komitetą ir keturias komisijas maistui ir žemės ūkiui, plieno, transportui ir anglims bei elektrai, buvo vakar parinktos nuostatų komiteto. Nominacijos buvo patiektos plenumui šiandien.

Gubernatoriai Remia Marshallo Programą

SALT LAKE CITY, Utah, liepos 15.—Valstybės sekr. Marshallas vakar pasakė krašto gubernatoriams, jog J.A. Valstybės jau pasiekė "apsisukimo tašką" Europoje ir tuoj išvago užtikrinimus dvi-partinės paramos jo planui padėti Europai atsistatyti. Jeigu nenorime prarasti ką turime Europoje, sekretorius sakė, Amerika turi teikti pateisinamą kiekį pagalbos draugingiems kraštam, kitaip jie pateks į nedemokratinį orbitą.

Yra ženklų, jog Marshallas stačiais žodžiais nupiešė gubernatoriams M a s k v o s nusistatymą, bet visi sakė buvę prašyti neišduoti jokių smulkmenų.

Sako Anglija Ruošiasi 3-m Pasauliniam Karui

JERUZALĖ, liepos 15. — Žydų komunistų partijos sekr. Samuel Mikunis, liūdydamas U.N. komiteto Palestinai tirti posėdyje, šiandien sakė jo nuomonė esanti, kad britų kariuomenė yra Šventoje Žemėje "pasiruošimui trečiam pasauliniam karui.' Komunistas sakė britų nesaugo žydus ar arabus jų srityse, bet yra pastatyti didelėse militarinėse stovyklose pietuose, "su pagalba Amerikos imperializmo."

KALENDORIUS

Liepos 16 d.: **Šv. P. Marijos iš Karmelio (Škaplierinės)**; senovės: Paliejus ir Danguolė.

Liepos 17 d.: **Šv. Aleksiejus**; senovės: Auksutis ir Nelda.

Naujas Nusistatymas Vokietijos Atstatymui

WASHINGTON, liepos 15 — Valstybės departamentas šiandien paskelbė naują nusistatymą reikalaujanti sudarymą "Jungtinių Vokietijos Valstybių," kurios galėtų kuo pilniausiai prisidėti prie Europos atsigavimo. Pranešimas sakė Vokietijai neturi būti leista "atgaivinti naikinantį militarizmą."

U.S. militarinio viršininko Vokietijoje generolo Clay išleistas direktyvas reikalavo sudarymą federalinių Vokietijos valstybių su centraline vyriausybe, kurios galia ir pareigos bus "aiškiai nusakytos ir apribotos."

Tas programas skaitomas dalimi visuotino plano įvykdyti valstybės sekr. Marshallo pasiryžimą padaryti amerikiečių ir britų zonas Vokietijoje integral i o m i s dalimis vakarų Europos ekonominės mašinos.

Surado $1,000,000 Falšyvais Pinigais

LOS ANGELES, liepos 15. —Troko vairuotojas, kuris pastebėjo falšyvą dešimtinę medyje, davė pradžią tyrinėjimui, kurio pasėkoje policija jau surinko falšyvus pinigus, kurių p a ž y m ė t a vertė siekia daugiau negu $1,000,000. Vairuotojas rado kelis ryšulius nesupiaustytų lapų tų dolerinių, ir atidavė Las Vegas, Nev., policijai.

Anot policijos, naujai atspausdintieji pinigai buvo išmėtyti po 20 mylių sritį, ir kad dešimtinės buvo "gan gerai" atspausdintos.

Laukia Taksų Biliaus Vetavimo Penktadieny

WASHINGTON, liepos 15. —Baltieji Rūmai šiandien pranešė, jog Prez. Trumanas mano penktadieny vetuoti $4,000,000,000 taksų mažinimo bilių, kartu pasiųsdamas kongresui pranešimą veto reikalu.

Veto tikrai bus perviršytas atstovų rūmuose, bet jis bus senate palaikytas, nebent bus paskutinio momento pasikeitimų kai kurių senatorių balsavime.

Graikai Sustabdė 2-ą Invazijos Jėgą; Uždarė Žnyples Aplink Partizanus

Graikai Sako U. S., Britų Karo Laivai Plaukia į Graikijos Uostus

ATĖNAI, liepos 15.—Avi-acijos ministras Panayotis Caneliopuolos šiandien pra-nešė, jog "padėtis žymiai pasikeitė valdžios kariuome-nės naudai" Epiruse, kur Graikijos kariuomenė ra-portuota uždaranti žnyples aplink stiprius partizanų da-linius besiveržiančius pie-tuosna į svarbų Ioannina (Janina) miestą. Neoficia-lūs sluoksniai spėja, kad aštuoni batalijonai — apie 12,500 kareivių—yra partiza-nų jėgoje.

Kairieji Laiko Kalnų Viršūnes

Kariuomenės sluoks n i a i sakė du svarbūs susirėmi-mai su partizanų daliniais įvyks greitu laiku šiaurva-karinėj Graikijoje. Valdžia sakė partizanai padarę "in-vaziją" Graikijoje iš Alba-nijos. Pasak inf o r m a n t ų nauja "invazija" yra galima iš Jugoslavijos pusės.

Sakyta du partizanų dali-niai pradėjo žygiuoti pie-tuosna, Ioannina link. Tas miestas yra sostinė Epiruso ir didžiausias toje srityje. Vienas didelis dalinys iš su-virš 1,000 kareivių, rapor-tuotas sugautas tarpe su-stiprintų graikų kariuome-nės dalinių iš Konitsa ir Ioannina.

Vakaruose nuo Ioannina, Kalpaki kaime, kur įvyko susirėmimas vakar naktį, raportai sakė kairiųjų ka-reiviai laiko strategines po-zicijas kalno vrišūnėse. Ma-tomai naujas susirėmimas laukiamas ten.

Sako U.S. Karo Laivai Atvyksta

Ro'alistų laikraštis Estia rašė, kad Amerikos ir Ang-lijos karo laivai šiomis die-nomis atvyksta į Piraeus, Atėnų uostą. Tai žiniai ne-buvo jokių oficialių patvir-tinimų.

(Washingtone, laivyno de-partamentas užginčijo Atė-nų raportus, kad Amerikos karo laivai gali dėl susida-riusios padėties plaukti į Graikijos uostus, ir sakė jo-kie laivai nevyksta į Grai-kiją.)

KUR VYKSTA KOVOS

Partizanų jėga įsilaužusi per Albanijos rubežių užpuolė Graikijos kareivius pasitraukiančius iš Konitsa (1). Spėjama ataka buvo pravesta, kad palengvinti spaudimą ant kitų partizanų Grammos kalno srity. Graikų sluoksniai sako kiti įsibriovėlių daliniai koncentruojasi pietvakarinėj Albanijoj (2). Tuo tarpu, valdžia suareštavo 3,100 daugiau kairiųjų Atėnų-Pireus srity (3). (Acme Telephoto)

Reikalauja Greitai Svarstyti Balkanų Bylą

LAKE SUCCESS, liepos 15.—Amerika šiandien pareikalavo, kad U.N. saugumo taryba duotų pirmenybę svarstymui Balkanų problemos, atsižvelgiant į "reikalingumą." U.S. delegatas Hershel V. Johnson pasiūlė tarybai atidėti visus kitus reikalus ir svarstyti Balkanų bylą, kol bus padarytas nutarimas.

Johnsonas pareiškė jis veikia pagal instrukcijas iš Washingtono.

Sovietų delegatas Gromyko pradėjo debatus dėl siūlomos pasaulinės kariuomenės dydžio, teigdamas, jog didelė jėga nebus reikalinga jei pasisektų UNai sumažinti apsiginklavimą pasaulyje, dėl to, esą, nėra priežasties jo "lygių duoklių" planui nepavykti.

Einant sovietų planu, kiek viena Penkiu Didžiųjų valstybių prisidėtų lygiais vienetais. Johnsonas sakė sovietų planas "ne praktiškas," ir protestavo pasaulinės policijos reikalo prijungimui prie nusiginklavimo.

VĖLIAUSIŲ ŽINIŲ SANTRAUKA

—Paryžiaus konferencija vakar užsibaigė ir komisijos nieko nelaukdamos pradės savo darbus. Pabrėžta, jog tai parodo kai galima dirbti kuomet gera valia leidžia.

—Anglijos valdžia tiria graikų raportus apie "tarptautinę brigadą." Jei jie bus rasti esą tikri, tai Anglija ir U.S. tuoj kels tą klausimą UN saugumo taryboje.

—Naujos grumtynės prasidėjo Rytų Indijos salose tarpe indonesiečių ir olandiečių. Kovos vyksta vandeny ir sausžemy. Abi pusės kaltina viena kitą.

—AFL unijos prez. Green vakar sakė jo unija pradės organizuotą vajų prieš visus balsavusius už Taft-Hartley bilių, ir pradės agitaciją už to įstatymo panaikinimą.

—Policija turėjo išsklaidyti maištininkus, kuomet 200 U.S. jūreivių susikibo su britų kareiviais Londone. Penki amerikiečiai ir 10 britų kareivių buvo suareštuoti.

—Trys kiti britai policininkai pradingo Palestnoje. Spėjama gal ir jie buvo žydų teroristų pagrobti. Britai suėmė 15 žydų kratoje žydų Natanya miestelyje.

SKAITYKITE "DRAUGĄ"

ORAS

Giedra ir šilčiau. Saulė teka 5:30; leidžiasi 8:23.

Iš Lietuvių Katalikų Veikimo Centro

Duoklės ir kitos įeigos

Nuo praėjusio Amerikos Lietuvių Katalikų Federacijos kongreso (1946 m. spalių mėn.) į centro iždą įplaukė organizacijų ir draugijų duoklėmis:

Waterbury, Conn., $16.00; Waukegan, Ill., $3.00; Philadelphia, Pa., (visų trijų parapijų draugijų duoklės) $22.00; Indiana Harbor, Ind. $3.00; New Britain, Conn. $8.00; Chester, Pa., $5.00; Lawrence, Mass., $10.00; Rochester, N. Y., $2.00; Lowell, Mass., $10.00; Chicago, Ill., Federacijos 26 skyriaus $17.00; Worcester, Mass., Aušros Vartų par., $9.00.

Iš centralinių organizacijų ligšiol savo duokles Federacijai užsimokėjo: Lietuvos Vyčiai — $10.00. Be to, L. Vyčių centras iš savo iždo paskyrė $50.00 prie Federacijos įsteigtam Centraliniam Knygynui ir Archyvui. Už tą sumą įtaisoma šėpa, kurion bus išdėstyti Vyčių organizacijos įvairūs leidiniai ir dokumentai.

Omaha, Nebr., Uselių šeima Federacijai aukojo $5.00. Ši šeima kiekvienais metais ne tik savo duokles reguliariai užsimoka, bet ir įvairiems tautos reikalams paaukoja.

Cambridge, Mass., Federacijos skyrius prisiuntė centrui stambią auką — $80.00. Federacijos 26 skyrius, Chicago, Ill., paaukojo $15.00.

Nuo kongreso iki dabar Federacijos centras daug išlaidų turėjo. Pirmoje vietoje buvo atspausdintos į atskirą gražią knygutę kongreso anglų kalba priimtos rezoliucijos. Apie penki tūkstančiai tų knygelių išsiuntinėta valdžios žmonėms, senato ir kongreso nariams, mokslo įstaigoms ir organizacijoms, neaplenkiant ir spaudos. Tuo nemažai pasitarnauta lietuvių tautos kovose už teises į laisvą ir nepriklausomą gyvenimą.

Keli šimtai dolerių kainavo ir dviejų kongreso protokolų atspausdinimas į knygą.

Kongreso priimtas naujas mūsų organizacijos statutas dar tebėra spaudoje. Ir jo atspausdinimas į knygutę kainuos nemaža pinigų suma.

Pradžioje šių metų iš Federacijos centro iždo paskolinta $1,000.00 kultūriniems lietuvių katalikų reikalams per Lietuvių Kultūrinį Institutą.

Federacijos apskričiai ir skyriai turėtų per vasarą paplanuoti, kad rudeniop ką nors surengti centro iždo papildymui ir mūsų veiklos pagyvinimui.

ALRKF Sekretoriatas

IŠ GUBERNATORIŲ KONFERENCIJOS

Į Salt Lake City yra suvažiavę kelių valstybių gubernatoriai konferencijai. Nuotraukoj toliausių viena nuo kitos valstybių gubernatoriai: Francis Warren — California ir Thomas Dewey — New York. (Acme-Draugas telephoto)

OHIO LIETUVIŲ ŽINIOS

Cleveland

Liepos 20 d. bus Tautinių Kultūrinių Darželių šventė, tai yra kiekviena tautą išpildys tam tikrą programą, kuri prasidės 2 val. popiet. Lietuviai ruošias pasirodyti su dainomis ir tautiniais šokiais. Šįmet toji šventė bus ypatingesnė, nes bus pardavinėjama įvairios rūšies gėrimas ir užkandis. Tai bus lyg savotiškas piknikas. Lietuviai raginami dalyvauti Kultūrinių Darželių šventėje.

Beje, programą išpildys Kat. Moterų Choras, vedamas K. Štaupo. Chore dalyvauja sekančios: P. Štaupienė, E. Belskienė, E. Garnienė, E. Zorskienė, M. Galdikienė, M. Cicienienė, B. Drosutienė, K. Magilienė, J. Salasevičienė, A. Kuncaitienė, N. Velikienė, J. Baliukienė, J. Katalinienė, N. Nemanienė. Be to, dalyvaus ir vyrų kvartetas, kurį sudaro A. Buknis, A. Kunigiškis, A. Chapas ir M. Drosutis.

★

Liepos 6 d. Kat. Moterų Choro išvažiavimas nebuvo skaitlingas, nes lietus tam pakenkė. Tačiau gerųjų choro rėmėjų nepalankus piknikui oras nesulaikė. Pelno liks keletas desėtkų dol.

Nuoširdus ačiū A. ir J. Chapams, kurie užleido savo erdvią rezidenciją. Ačiū visiems atsilankusiems, ypač E. Garnienei.

★

Liepos 4 d., Machutos giraitėje įvyko šeimyniškas piknikas, kurį surengė S. ir N. Nemaniai. Tarpe daugelio giminių ir draugų, dalyvavo ir Yurgelienė su sūnumi iš Mass. valstybės, tai yra uošvė muz. Al. Nemanio nuo Whitney gatvės.

M. Arešiūnas su žmona, iš Pittsburgh, Pa., viešėjo pas Velykius. Aplankė ir tremtinius Nemanius, kurie su pora vaikučių, atvyko iš Vokietijos į Ameriką.

★

Juozas Lincevičius su žmona atostogų porai savaičių išvyko į Kanadą. Pažymėtina, kad Lincevičiai nepraleidžia nei vienos svarbesnės lietuvių visuomenės pramogos. Juos visus matai. Laimingų atostogų.

★

Pet. Zalaniakas su žmona, iš Detroit, Mich., keletą dienų viešėjo pas žmonos pusbrolį J. Lincevičių. **M. D.**

Surinkta $3,546.75

Boston, Mass. — Lietuvių salėje čia liepos 9 d. įvykusiam susirinkime, išduoti pilni raportai iš įvykusios Bostone birželio 28 d. viešos rinkliavos — Tag Day. Pirmininkavo Pr. Razvadauskas, sekretoriavo A. Januškevičienė.

Iš raportų paaiškėjo, kad surinkta $3,546.75. Tuos pinigus surinko 153 rinkėjai ir rinkėjos. Visiems pasidarbavusiems nuoširdžiai padėkota. Padėkota ir spaudai už talką. Padėkota ir radijo vedėjams. Ypatingai padėka išreikšta Bostono lietuvių spaudai, — Darbininkui ir Keleiviui, taip pat radijo vedėjams A. F. Kneižiui ir A. Minkui, kurie prie savo skelbimų, dar gelbėjo gauti lai kc ir amerikiečių programose.

P. Januškiui pasiūlius, dar veikėjai užsidėjo mokesčiu. Pats Januškis paaukojo $10. Kiti po $10 aukojo: J. Tuinila, A. Mizara, J. Kasmauskas, ponia Kasmauskienė, A. Nevieraitė, Veronika Šimkienė, ponia O'Halloran, ponia Krepienė, Pet. Svilienė, J. Vileišis. $5.00 paaukojo tik iš Europos atvykęs inž. J. Vasys.

Toks bostoniečių pasižymėjimas BALF organizacijai suteikė gražios naudos

Patys siųskime aukas savo komitetui arba tiesiog į BALF centrą: United Lithuanian Relief Fund of America, Inc., 105 Grand Str., Brooklyn 11, N. Y.

Bausmė Mokslininkui

Muenchen. — Dr. Johannes Stark, 73 metų amžiaus Nobelio premijos laimėtojas ir vokiečių atominės energijos mokslininkas, nubaustas 4 metais sunkių darbų stovyklos. Nuteisė vokiečių denacifikacijos teismas.

Stockholmo Konferencija

Šįmet suėjo 30 metų, kaip Stockholme, Švedijoj, įvyko Lietuvos veikėjų bei kovotojų už laisvę ir savarankiškumą konferencija, vadinamoji Stockholmo Konferencija. Joj dalyvavo atstovai iš vokiečių okupacijoj buvusios Lietuvos ir Rusijon ištremtųjų — Pirmojo Pasaulinio Karo lietuvių tremtinių.

Stockholmo konferencijoj buvo nustatytas perskirtosios į dvi dalis tautos atstovų kontaktas, išaiškinta tarptautinė politinė padėtis ir Lietuvos vieta joje; nustatyta suderinto veikimo gairės ir numatyti veikimo žygiai. Konferencija turėjo ryšį su Amerikos lietuviais, kurie, remdamiesi jos nutarimais, darė konkrečių žygių pas prezidentą Wilson ir ruošės taikos deryboms, kuriose buvo pareikalauta Lietuvai visiškas savarankiškumas. Taigi, Stockholmo Konferencija yra vienas žymiųjų etapų kovoje už lietuvių tautos laisvę bei Lietuvos savarankiškumą.

Konferencijoj dalyvavo šie: kan. J. Tumas, dr. Alekna, St. Šilingas, Šeinius-Jurkūnas, Aukštuolis, F. Bortkevičienė, M. Yčas, Savickis ir dr. J. Šliupas.

Prasti Santykiai

Roma. — Čekoslovakijoje, Bulgarijoje ir Jugoslavijoje tarp Katalikų Bažnyčios ir tų kraštų raudonai nusiteikusių vyriausybių santykiai yra prasti. Mat komunistai visokių priekabių ieško ir katalikus puola.

10,000 BONKŲ

● DEGTINĖS ● GIN
● BRANDĖS ● VYNO
● RUMO ● KORDIALŲ
● KRUPNIKO

Bus Parduodama

SPECIALĖMIS KAINOMIS

NATHAN KANTER "Lietuviškas Žydukas"

Pirmam Atėjus Pirmas Patarnavimas

MONARCH LIQUOR STORE

3529 So. Halsted St.

Phone: YARDS 6054

Gerų ir Tvirtų Seklyčioms Setų

IŠDIRBĖJAI

Tiesiog Jums Iš Mūsų Dirbtuvės

Mūsų ilgų metų patyrimas rakandų išdirbime įgyjo nuo pirkėjų pilną patenkinimą.

Turime didelį ir pilną pasirinkimą gražių, gerų ir vėliausios mados SEPLYČIOMS SETŲ.

PIRMIAU MATYKITE MŪSŲ DIRBTUVĖ

Pas Mus Perkant — Nupirksite Daug Pigiau!

GARANTUOTA MEDŽIAGA IR DARBAS TEIKIAMA UŽ LABAI PRIEINAMAS KAINAS!

Tūkstančiai Pilnai Patenkintų Pirkėjų Išgarsina Mus. — Prie Progos Paklauskite Jų.

Archer Avenue Furniture Co.

— PARLOR SUITE IŠDIRBĖJAI —

4140 Archer Ave. Chicago 32, Ill.

Telefonas—LAFayette 3516

Savininkas—JOE KAZIK—KAZIKAITIS

Tikslus tyrimas Contact Stiklai
Orthoptic Gydymas, Stiklus Atnaujinu

Dr. Walter J. Swiatek

OPTEMETRISTAS

2201 W. CERMAK ROAD

(Virš Metropolitan State Bank)

Tel. CANal 7829

Val.: — Kasdien 10 iki 12; 1 iki 5; 7 iki 9. Šeštad. 10 ryto iki 6 vak. Sekmadienį 10 iki 12. Trečiad. uždaryta

Akis Akinius
Egzaminuoja Pritaiko

Dr. J. J. Smetana, Jr.

OPTOMETRISTAS

1801 So. Ashland Avenue

VALANDOS:

Pirmad., Antrad., Ketvirtad., Penktad. 9:30 iki 12—1:30 iki 8:30

Trečiadieniais Uždaryta

Šeštadieniais 9:30 iki 12—1:30 iki 6 P.M.

Akių Specialistas Laikomas Pasitarimui

CANal 0523 Platt Bldg.

J. RIMDZUS, D. C.

LICENSED CHIROPRACTOR IN STATE OF INDIANA

Home calls in Indiana

Phone Wentworth 2527

PHYSIO THERAPY

936 West 63rd Street

HOURS: Daily 6 to 8 P. M. Saturdays 10 A. M. to 8 P. M.

SENOMS, ATDAROMS, SKAUDŽIOMS ŽAIZDOMS IR ODOS IŠBĖRIMAMS

Kenčiantieji nuo senų, atdarų ir skaudžių žaizdų, žino kaip sunku yra ramiai pasėdėti, ir kaip nakties metu negalima geral išsimiegot. Kuomet žaizdos pradeda niežt ir skaudėti — užtepkite LEGULO Ointment palengvinimui skausmo ir niežėjimo tų senų, atdarų ir skaudžių žaizdų.

Jo atgaivinančios ir skausmą prašalinančios ypatybės suteiks Jums tinkamą nakties poilsį ir pagelbės išgydyt senas, atdaras ir skaudžias žaizdas. Vartokite jį irgi skaudiems nudegimams, šašų ir sutrūkimų prašalinimui, ir kad palengvint Psoriasis niežėjimą. Atvėdina vadinamą Athlete's Foot degimą ir niežėjimą, sustabdo jo plėtimąsi sulaiko nuo odos nudžiūvimo ir sutrūkimo tarp pirštų; geras ir dėl akių. trūkstančios odos niežėjimui, nuo darbo išbėrimams ir kitoms odos negalėms iš lauko pusės.

LEGULO OINTMENT parsiduoda po $1.25 ir po $2.50.

Siųskite jūsų Money Orderį tiesiog į —

LEGULO, DEPT.—D.

4847 W. 14th Street

CICERO 50, ILLINOIS

DR. P. ATKOČIŪNAS

DANTISTAS

1446 So. 49th Court, Cicero

Antradieniais, Ketvirtadieniais ir Penktadieniais

VAL.: 10-12 ryte; 2-6, 7-9 P. M.

3147 S. Halsted St., Chicago

Pirmadieniais, Trečiadieniais ir Šeštadieniais

Valandos: 3—8 popiet.

DR. J. MOCKUS

DANTISTAS

7550 So. Halsted St.

Tel. HUDson 2096

OFISO VALANDOS:

Pirmad., Antrad., Ketvirtad. ir Penktad. nuo 10 ryto iki 8 vak. Trečiad. uždaryta. Šeštad. nuo 10 ryto iki 4 pp.

Off. tel. GRO 5677. Rez. SEE 0434

Jei neasiliepia, šauk VIN 3900

Dr. Peter J. Bartkus

GYDYTOJAS IR CHIRURGAS

2951 West 63rd Street

VALANDOS: nuo 2-4 ir 6-8 kasdien, išskiriant ketvirtad ir sekmad. Šeštadieniais tiktai nuo 2-4 popiet

DR. CHARLES SEGAL

GYDYTOJAS IR CHIRURGAS

4729 So. Ashland Ave.

(2-tros lubos)

Ofiso Telefonas: YARds 0554

Jei neatsiliepia šaukite—

Res. Tel.: MIDway 2880

OFISO VALANDOS:

Nuo 10 iki 12 val. ryto, nuo 2 iki 4 val. popiet; nuo 7 iki 8:30 val. vak. Sekmad. nuo 10 iki 12 val. dieną.

Ofiso tel. MONroe 0570.

Resid. tel. CANal 7819.

Dr. Kazimieras E. Fitz

PHYSICIAN AND SURGEON

X-RAY EXAMINATIONS

2200 West Cermak Road

VALANDOS:

Kasdien — 1-4; 7-9; Trečiad. ir Šeštad. nuo 1-4; Sekmad. — pagal sutartį.

Ofiso Tel. VIRginia 1886

DR. AL. RAČKUS

GYDYTOJAS IR CHIRURGAS

4204 Archer Avenue

LIGONIUS PRIIMA:

Kasdien nuo 2:00 iki 8:00 val. Trečiad. ir Sekm. tik susitarus.

DR. EMILY V. KRUKAS

GYDYTOJAS IR CHIRURGAS

4146 Archer Avenue

Ofiso Tel. LAFayette 3210

Rez. Tel. REPublic 0054

Jeigu Neatsiliepiama — Šaukite: KEDzie 2868

VALANDOS:

Kasdien nuo 1—3 val. popiet ir nuo 6 iki 9 val. vakare. Trečiadienio vakarais ir taipgi Sekmadieniais pagal sutartį.

Dr. F. C. Winskunas

GYDYTOJAS IR CHIRURGAS

2420 W. Marquette Rd.

Ofiso Tel.: PROspect 6446

Rez. Tel.: HEMlock 3150

VALANDOS:

Nuo 2 iki 4 popiet; 6 iki 8 vak.; ir Trečiadieniais pagal sutartį.

DR. G. SERNER

LIETUVIS AKIŲ GYDYTOJAS

25 Metų Patyrimas

Tel. Yards 1829

Pritaiko Akinius. Kreivas Akis Ištaiso.

Ofisas ir akinių dirbtuvė:

3401 S. Halsted St.

Kampas 34th Street

VALANDOS: nuo 10 iki 4 ir 6 iki 8

Nedėlioj pagal sutartį.

Dr. J. W. Kadzewick

GYDYTOJAS IR CHIRURGAS

2421 West 63rd Street

VALANDOS: Susitarius — nuo 1:00 iki 4:00 ir nuo 7:00 iki 9:00 vakaro, išskiriant Trečiadienių ir Šeštadienių vakarus.

Ofiso Tel. GROvehill 5213

Rez. Tel. HILltop 2626

DR. A. JENKINS

PHYSICIAN & SURGEON

(LIETUVIS GYDYTOJAS)

2500 W. 63rd Street

OFISO VALANDOS:

Kasdien nuo 2-4 p.p. ir 7:30-9 vak.

Šeštadieniais nuo 2-4 popiet.

Trečiad. ir Sekmad. uždaryta.

Ofiso Tel. — PROspect 8838

Res. Tel. — VIRginia 9421

Tel. GRO. 1800 (Ofiso ir namų)

Dr. Walter J. Kirstuk

PHYSICIAN and SURGEON

(Lietuvis Gydytojas)

3925 West 59th Street

VALANDOS: 2—4 popiet, 6:30—8:30 vakarais. Trečiad. pagal sutartį

DR. PETER I. BRAZIS

GYDYTOJAS IR CHIRURGAS

6757 So. Western Ave.

Telefonai:

Ofiso—HEMlock 5849

Rezid.—HEMlock 2324

VALANDOS: Trečiadienį ir Šeštadienį pagal susitarimą; kitomis dienomis nuo 2 iki 4 po piet, 7—9 vakare.

Tel.: GROvehill 4020

(Ofiso ir Rezidencijos)

Dr. Alexander J. Javois

(JOVAIŠAS)

GYDYTOJAS IR CHIRURGAS

2423 West Marquette Rd.

(Dargis Vaistinės Name)

OFISO VALANDOS:

Kasdien nuo 1 iki 4 val. p.p. ir 7 iki 9 vak. Trečiad. pagal sutartį

AMERIKOS LIETUVIŲ DAKTARŲ DRAUGIJOS NARIAI

Tel. CANal 6122

DR. BIEŽIS

GYDYTOJAS IR CHIRURGAS

2201 W. Cermak Rd.

Valandos: 1—3 popiet ir 7—8 v.v. Sekmad., Trečiad. ir Šeštadienio vakarais ofisas uždarytas.

REZIDENCIJA

3241 West 66th Place

Tel. REPublic 7868

Res. 6958 So. Talman Ave.

Res. Tel. GROvehill 0617

Office Tel. HEMlock 4848

DR. J. J. SIMONAITIS

GYDYTOJAS IR CHIRURGAS

2423 West Marquette Road

OFISO VALANDOS:

Nuo 2 iki 4 ir nuo 7 iki 9 vakare. Trečiad. ir Nedėliomis susitarus.

Tel. CANal 0257

Rez. Tel.: PROspect 6659

DR. P. Z. ZALATORIS

GYDYTOJAS IR CHIRURGAS

1821 So. Halsted St.

Rezidencija: 6600 S. Artesian Ave.

VALANDOS: 11 v. ryto iki 3 p.p. 6 iki 9 val. vakare.

DR. STRIKOL'IS

PHYSICIAN AND SURGEON

4645 So. Ashland Avenue

OFISO VALANDOS:

Nuo 2 iki 4 ir nuo 6 iki 8 val. vak.

Sekmad., Trečiad. ir Šeštad. Vakarais—tik pagal sutartį.

Office Tel. YARds 4787

Namų Tel. PROspect 1930

DR. I. E. MAKAR

GYDYTOJAS IR CHIRURGAS

10758 So. Michigan Avenue

Ofiso Tel.: PULLMAN 1193

Namų Tel.: PULLMAN 8277

VALANDOS: nuo 2—4 ir 6—8

Dr. A. Montvid, M.D.

GYDYTOJAS IR CHIRURGAS

West Town State Bank Bldg.

2400 West Madison Street

Ofiso Tel.: SEEley 7830

Resiz. Tel.: BRUnswick 0597

VALANDOS:

Nuo 1 iki 3 popiet; 6 iki 8 vakare

Dr. Walter M. Eisin

(EISINAS)

6155 S. Kedzie Ave.

Practice limited to Obstetrics and Gynecology

VALANDOS TIK PAGAL SUTARTĮ

Telefonai

Ofiso HEM. 8700. Rez. PRO. 6232

Jei neatsiliepia, šaukit MID. 0001

Paragink savo pažįstamus, kad jie užsisakytų "Draugą"

Atsargumas po laikui nieko nereiškia.

Sunkiausias kerštas — atleisti ir dovanoti.

Po svietą pasidairius

ATSAKYKITE, BROLIAI AMERIKIEČIAI

Buvau kadaise lietuvis. Šiuo metu, deja, vadinuosi jau kitaip. Mieli amerikiečiai mane pavadino DP. Kadangi mums čia Vokietijoje nėra jau taip gerai, kaip bolševikai moliavoja, aš labai norėčiau patekti į Ameriką.

To krašto aš nepažįstu. Jūsų laikraščius mums čia draudžia parsisiųsdinti; negali net mūsų vietinės gazietos iš jų ką nors persispausdinti. Gal todėl, kad jūs teisybę apie bolševikus rašote. Taigi apie Ameriką ir apie amerikiečius aš tegaliu spręsti iš čia jūsų atsiunčiamų valdininkų, kurie labai vykusiu būdu atstovauja Ameriką. Vis dėlto prieš vykdamas aš noriu paklausti:

1. Ar neatiminėja jūsų policininkai, kurie stovi gatvėse ir tikrina žmones, iš praeinančių pro šalį žmonių laikrodžių, ypač jeigu jie auksiniai? Pas mus toki dalykai nėra labai reti.

2. Turiu matote ir aš įsigijęs jau gerokai sulopytas kelines. Nesenai gavau jas tikron nuosavybėn: atsiuntė per Raudonąjį Kryžių iš Čikagos. Taigi ir noriu paklausti, ar nenuardinėja nuo jų kartais jūsų amerikoniški policininkai ten Čikagoje lopinių. Pas mus Kemptene tai amerikonai, pamatę keliu einantį lietuvį, tuojau jį čiumpa kaip patį didžiausį karo nusikaltėlį. Iščiupinėja visas jo siūles, iškrato kišenes ir, žinoma, be skylės, jose nieko neranda. Jo nuosavomis cigaretėmis pavaišina susirinkusius nacius kurie dar taip nesenai koncentracijos stovyklose piovė įvairius svetimtaučius. Dabar tie naciai žiūri ir juokiasi, kaip sąjungininkai krato sąjungininkus. Žinoma, pas lietuvį nieko neranda: amerikonai truputį pasivėlino, nes jau prieš šešisseptynis metus iš mūsų viską atėmė Stalinas, o kas dar buvo likę užsiūta, atiteko Hitleriui.

Taigi, matydami nieko negausią, nuardo su peiliu lopinius nuo kelnių, kurias jūsų kriaučiai ten dar Čikagoje užsiuvo.

Palaikę suimtus keletą valandų, tokius lietuvius paleidžia.

Kaip jūs manote, ar labai lietuviai ant tokių amerikonų pyksta? Gi visiškai ne: tokią menkutę operaciją, po to kai Stalinas lupė iš mūsų nugarų diržus, degindavo papades ir kaišiodavo virbalus po nagais, lietuviui išlaikyti tik vieni juokai. Arba po to, kaip naciai mus kalėjimų požemiuose lupdavo jau vokišku būdu, nuardymas tokio lopo yra tik lyg desertas po gerų pietų. (Deja, senai jų nebegauname pavalgyti).

Besidarbuojančiam apie jo kelines amerikonui jis šaltai sako:

— Atsargiai ardyk lopą ir nesupiaustyk kelinių, nes tik tas vienas beturiu, o BALF kažin ar daugiau ką besurinks.

Aš gi nuo savęs dar pridėsiu: Mieli amerikiečiai, jeigu dar kada siųsite mums rūbų, neužmirškite pridėti ir siūlų nuardytiems lopams prisiūti.

Pilypas iš Kanapių

(Rytoj bus ant delno padėta pabaiga šio rašto — 3 ir 4 klausimai, t. y. ko jis bijosi Amerike ir ką reiškia "O. K." raidės).

K. Bitikas

TĖVYNĖS AUŠRA

Aušra švytėja mūs Tėvynei!
Darbuokis, broli, stok talkon:
Ką nuveikei, ar ką apgynei
Pateks gerovės sąskaiton.

Pažvelkime į amžių tolius —
Skaidrėja tautai ateitis;
Aukokimės už savo brolius —
To reikalauja prigimtis.

Tėvynei jau diena artėja
Skirta nuo amžių Visagalio,
Kad būtų laisvės ji nešėja,
Kilni atstovė Dievo valios.

Aušra švytėja mūs Tėvynei!
Darbuokis, broli, stok talkon:
Ką nuveikei, ar ką apgynei,
Pateks gerovės sąskaiton.

Paryžius. — Kun. Marcel Lefebvre, C.S.Sp., Švento Sosto buvo paskirtas kaipo apaštališku vikaru Dakarai, prancūzų vakarų Afrikoje.

Metinis Inžinierių Suvažiavimas

Vokietija. — Augsburge įvyko Lietuvos Inžinierių Tremtinių Draugijos metinis, jau antrasis tremtyje, suvažiavimas.

Suvažiavusieji atstovavo 13 draugijos padalinių su 250 narių. Šiuo metu draugija trijose zonose turi 15 skyrių su 330 narių. Apie 100 inžinierių yra dar pavieniai išsibarstę.

Naujas Laikraštis

Wellington, N. Zelandija. — Naujas katalikų mėnesinis laikraštis **Leaven,** skiriamas pasauliečių apaštalavimui, čia pasirodė. Wellington arkivyskupas Thomas O'Shea parašė sveikinimo žodį pirmoje laidoje.

STASYS LITWINAS SAKO:

"DABAR — Tai Geriausias Laikas Pirkti VISOKIOS RŪŠIES NAMAMS REIKMENIS". —— GERAS PASIRINKIMAS:

Stogams Reikmenys — Insuluotų Plytų išvaizdos Sidings — Langų — Durų — Tvoroms Materiolo — Mallavos — Varnišio — Enamelio — Geležinių Namams Reikmenų (Hardware — Pleisterio — Cemento — Srutų — Visokios Rūšies Insulacijos Materiolo — Šturmo Langų — Kombinacijos Durų — Wallboard — Plaster Board — Vamzdžių ir Daug Kitų Dalykų.

APROKAVIMAS IR PRISTATYMAS TEIKIAMAS DYKAI!

STASYS LITWINAS, Pres.

CARR MOODY LUMBER CO.

3039 S. HALSTED ST. TEL. VICTORY 1272

VALANDOS: Nuo 8-tos val. ryto iki 6-tos val. vak.

JOS F. BUDRIK, Inc.

Didelė Krautuvė

RAKANDAI, RADIO IR JEWELRY

Visi departamentai patalpinti viename baltame name

1947 metų Radios, nuo $20.00 iki $450.00.

TELEVISION setai, po $275. ir aukščiau.

Elektrikiniai dulkių valytuvai, elektrikiniai šaldytuvai, skalbimo mamšinos, elektrikiniai pečiai, aliejiniai pečiai, gasiniai pečiai, rašomos mašinėlės.

Krautuvė atdara kiekviena dieną ir vakarais: pirmadienį, ketvirtadienį ir šeštadienį iki 9 val. vak.

Budriko leidžiamos Radio valandos kas sekmadienį, iš WCFL (1000 kil.) radio stoties, 9:30 valandą vak., o ketvirtad. vak. iš WHFC (1450 kil.) 7 val. vakaro.

JOS F. BUDRIK, Inc.

3241 S. Halsted St.

Chicago 8, Illinois

TEL. CALUMET 7237

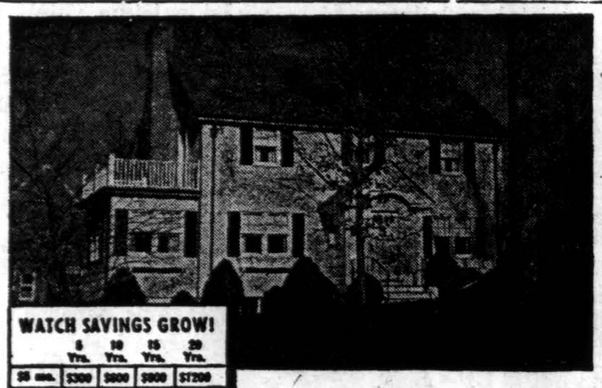

WATCH SAVINGS GROW!

	5 Yrs.	10 Yrs.	15 Yrs.	20 Yrs.
$5 mo.	$300	$600	$900	$1200
$10 mo.	600	1200	1800	2400
$25 mo.	1500	3000	4500	6000
$50 mo.	3000	6000	9000	12000

The Savings Paid on Savings

FOR THAT HOME ALL YOUR OWN

You'll Need Money For the Down Payment

Many ambitious couples are saving here to become future home-owners, soon as they've accumulated the down payment needed. Any convenient amount opens your insured savings account at this Association. The chart will show you how much you need to save.

KEISTUTO SAVINGS AND LOAN ASSOCIATION

JOS. M. MOZERIS, Sec'y

3236 South Halsted Street

TEL. CALUMET 4118

SAVE WITH A PURPOSE — SAVE ON A PLAN

● JEIGU NORITE PASKOLOS ANT NAMO
● JEIGU NORITE PASIDĖTI TAUPINIMUI
● JEIGU NORITE GAUTI 3% — KREIPKITĖS Į

UNIVERSAL

Savings and Loan Association

1739 So. Halsted St. Tel. HAY 3317

Jūsų indėlių saugumui apdrausti per Federal Savings and Loan Insurance Corporation.

Atdara kasdien nuo 9 ryto iki 6 vakaro, Ketvirtadieniais nuo 9 ryto iki 8 vak., Šeštad. nuo 9 ryto iki 1 popietų.

WESTWOOD LIQUOR STORE

2441 West 69th Street, Chicago

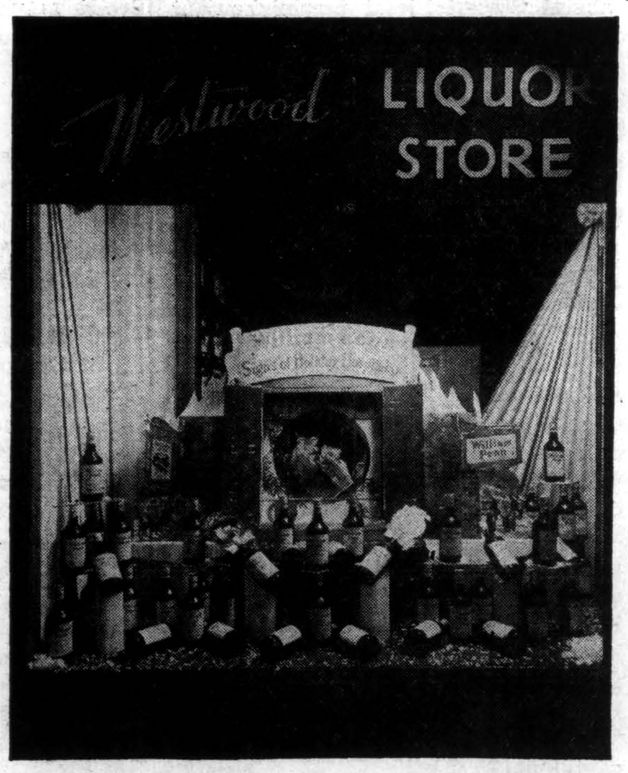

DIDELIS PASIRINKIMAS VYNO, DEGTINĖS, ALAUS!

Specialė nuolaida organizacijų parengimams, vestuvėms ir panašiems įvykiams.

Taipgi pristatome į namus geriausios rūšies alų — buteliais, dėžėmis ir statinėmis.

AL. ŠIMKUNAS, Savininkas

TELEFONAS — PROSPECT 5951

Kiniečiai Atsiėmė Taian iš Komunistų

NANKING, liepos 15. — Kinijos valdžios kariuomenė sugrįžo į Taian miestą, ant svarbiojo Tientsin - Pukow geležinkelio 33 mylias pietuose nuo Tsinan. Raportai sakė kiniečių komunistai pasitraukė prieš perviršijančias valdžios jėgas, tuo palengvinant spaudimą daromą į Tsinan, Šantungo provincijos sostinę.

Nacionalistų raportai pripažino netekimą Kiaochow ir Kaomifi geležinkelių miestų vakaruose nuo Tsingtao. Nankinge, vykdomasis Yuan užgyrė bendrą mobilizaciją, kas pastatė vyriausybę ant beveik karinio stovio ekonominiai, politiniai ir militariniai.

Popiežiui Siunčiamas Naujas Automobilius

PASSAIC, N.J., liepos 15 —Juodas Cadillac limozinas buvo pervežtas per šį miestą pakeliui į Jersey City dėžėje užadresuotoje "Pope Pius XII, Vatican City, via Naples." General Motors Corp. viršininkai atsisakė pasakyti apie jo išsiuntimo vietą ar laiką. Jie taip pat atsisakė pasakyti ar automobilis buvo pirktas ar dovanotas. Vienas GMC oficialas sakė automobilis yra vienas Series 75, kurio kaina yra $14,000.

Pats velnias nieko negali padaryti žmogui, kuris dar sugeba juoktis.

CLASSIFIED ADS

★ "DRAUGO" ★ DARBŲ SKYRIUS

"DRAUGAS" HELP WANTED ADVERTISING DEPARTMENT
127 No. Dearborn Street
Tel. RANdolph 9488-9489

HELP WANTED — MOTERYS

MERGINŲ

18 METŲ IR SUVIRS

ĮSTOKITE

į mūsų pamokų klasę
Išmoksite operuoti

MEZGIMO MAŠINĄ

YRA DARBŲ IR DEL PATYRUSIŲ MERROW SIUVIMO MAŠINŲ OPERATORIŲ

MODERNIŠKA, ŠVARI VIDURMIESTYJE DIRBTUVĖ

ATOSTOGOS APMOKAMOS

ATSIŠAUKITE

EAGLE KNITTING MILLS, INC.

507 S. 2nd St. Milwaukee

VYRAI IR MOTERYS

VYRŲ IR MOTERŲ

RIŠTI DEŠRAS

Gera mokestis, pastovumas, Atsišaukite

UNITED BUTCHERS PACKING CO.

1152 W. Fulton St.

REIKIA

VYRŲ IR MOTERŲ

REIKALINGI ĮVAIRIEMS DIRBTUVĖS DARBAMS DIENINIUI ŠIFTUI

KEELER FINISHING CO.

1624 S. Keeler Ave.

HELP WANTED — VYRAI

VYRŲ

REIKIA

BENDRIEMS DIRBTUVĖS DARBAMS

PATYRIMO NEREIKIA

Pirmas ir antras šiftas. Pastovūs darbai, gera mokestis. Atsišaukite.

AMERICAN HAIR & FELT CO.

944 N. 46th St.

Milwaukee, Wis.

KEPYKLOJE DARBINIKŲ

PATYRUSIŲ AR NE

Darbas nuo šeštad. ištisai ketvirtad. Pastovūs darbai. 2 savaičių atostogos ir šventės apmokamos. Uniformos duodama. Apdrauda ir ligoninės plenas. Atsišaukite.

A. & P. BAKERY

116 E. Beeher St.

Milwaukee, Wis.

AUTO BODY IR FENDER VYRO

Uždarbis kuris nustebins jus siūloma top-notch vyrui. Moderniška šapa, naujausi įrengimai, pastovumas.

RUBY CHEVROLET

America's Largest Chevrolet Dealer

807 N. BROADWAY

MILWAUKEE, WIS.

WAREHOUSE DARBAI

5 dienos į savaitę

Gera mokestis

Malonios darbo sąlygos

Atsišaukite

HARTEAU FEED CO.

Cudahy, Wis.

MEKANIKŲ IR BODY VYRŲ REIKIA

Patyrusių, aukščiausia mokestis, patogios darbo sąlygos.

KERR & WALLACE

Packard Sales & Service

BROADWAY & EUCLID AVE.

EAST CHICAGO, IND.

KARPENTERIŲ ROUGH — CONCRETE

Pastovumas. Unijos mokestis.

Atsišaukite tuojau.

SELZER-ORNST CO.

3816 W. Kilbourn

MILWAUKEE, WIS.

CABINET MAKERS

PATYRUSIŲ

Pastovumas — $2.00 į Val.

JOYCE MFG. CO.

1810 W. Irving Park

PIENININKO

Patyręs vidur amžio vyras dirbti ir prižiūrėti darbą pasteurizing kambaryje.

WORTH DAIRY

112th ir Harlem

MŪRININKŲ

Visokios konstrukcijos darbams. Pastovumas, aukščiausia mokestis, Atsišaukite.

SELZER—ORNST CO.

3816 W. Kilbourn

MILWAUKEE, WIS.

RIP IR CROSSCUT SAWYERS

Pastovumas. Atsišaukite.

KIECKHEFER BOX & LUMBER CO.

1715 W. Canal Milwaukee

TOOL & DIE MAKERS MAŠINOMS DARBININKŲ HANDY VYRO

BUTLER MACHINE CO.

4508 N. 127th ST. MILWAUKEE

MOLDERIŲ

Squeezer, bench ir floor molderių. Patyrusių vyrų pageidaujama.

Atsišaukite

NATIONAL FOUNDRY CO.

641 S. 29th St. Milwaukee

WAREHOUSE VYRŲ

Pastovūs darbai keliems vyrams, kurie nori dirbti. 90c iki $1.00 į val. Kreipkitės prie Mr. Evans.

NATIONAL WAREHOUSE CORP.

BRUCE & S. WATER ST.

MILWAUKEE

Vienas gramas meilės atsveria svarą įstatymų.

Ir maži prieteliai gali didžiai patarnauti

Velnias žmogų tik tamsybėj sugauti gali. Stovėk prieš jį šviesoje, jis praeis pro šalį.

Gyvenimas yra nuolatinis budėjimas prieš mirties pavojų.

DRAUGAS

THE LITHUANIAN DAILY FRIEND

Entered as Second-Class Matter March 31, 1916 at Chicago, Illinois. Under the Act of March 3, 1879.

Published daily, except Sundays, by the Lithuanian Catholic Press Society. Member of the Catholic Press Ass'n

Subscription Rates:
$6.00 per year outside of Chicago:
$7.00 per year in Chicago & Cicero
4 cents per copy.

Prenumeratos kaina Chicagoje ir Ciceroje per paštą:
Metams $7.00
Pusei Metų 4.00

Jungt. Valstybėse, bet ne Chicagoje:
Metams $6.00
Pusei Metų 3.50

Užsieniuose:
Metams $8.00
Pusei Metų 4.50

Pinigus reikia siųsti Pašto Money Orderiu su užsakymais.

Skelbimų kainos bus prisiunčiamos tuojaus, gavus prašymą.

SKELBKITĖS DIEN. "DRAUGE"

Du Frontai Ir Jų Gyventojų Skaičiai

VAKARŲ FRONTAS

Kad Sovietų Rusijos agresinė, imperialistinė politika suskaldė Europą į du frontus, apie tai šiandien nėra jokios abejonės.

Mūsų skaitytojams gal bus įdomu žinoti, kiek kuriame fronte yra žemės ir kiek gyventojų?

Vakarų frontą sudaro šešiolika valstybių, dalyvaujančių Paryžiaus konferencijoj svarstyti gen. Marshallo planą Europos ekonominei rekonstrukcijai. Jin įeina: **Austrija,** turinti 32,369 kvadratinių mailių teritorijos ir 7,055,000 gyventojų; **Belgija** — 11,775 kv. m. ir 8,400,000 gyv.; **Danija** — 16,575 kv. m. ir 4,330,000 gyv.; **Prancūzija** — 212,741 kv. m. ir 41,100,000 gyv.; **Graikija** — 50,267 kv. m. ir 7,700,000 gyv.; **Islandija** — 39,709 kv. m. ir 130,000 gyv.; **Airija** — 26,601 kv. m. ir 2,955,000 gyv.; **Italija** — 119,733 kv. m. ir 46,000,000 gyv.; **Luksemburgas** — 999 kv. m. ir 300,000 gyv.; **Olandija** — 12,742 kv. m. ir 9,530,000 gyv.; **Norvegija** — 124,556 kv. m. ir 3,065,000 gyv.; **Portugalija** — 35,424 kv. m. ir 8,275,000 gyv.; **Švedija** — 173,341 kv. m. ir 6,750,000 gyv.; **Šveicarija** — 15,940 kv. m. ir 4,485,000 gyv.; **Turkija** — 296,500 kv. m. ir 19,000,000 gyv.; **Didžioji Britanija** — 93,991 kv. m. ir 49,700,000 gyv. (be dominijų, kolonijų etc.). Viso Vakarų fronte — 1,263,263 kvadratinės mailės ir 218,875,000 gyventojų.

RYTŲ FRONTAS

Rytų frontą sudaro Sovietų Rusija ir septynios kitos valstybės, kurioms Stalinas griežtai uždraudė dalyvauti Paryžiaus konferencijoj: **Albanija** — 10,631 kvadratinė mailė su 1,140,000 gyventojų; **Bulgarija** — 42,741 kv. m. ir 7,000,000 gyv.; **Čekoslovakija** — 49,321 kv. m. ir 12,300,000 gyv.; **Suomija** — 130,160 kv. m. ir 3,870,000 gyv.; **Vengrija** — 35,911 kv. m. ir 8,900,000 gyv.; **Lenkija** — 120,782 kv. m. ir 22,600,000 gyv.; **Rumunija** — 91,934 kv. m. ir 15,900,000 gyv.; **Jugoslavija** — 95,983 kv. m. ir 15,700,000 gyv.; **Rusija** — 8,308,634 kv. m. ir 193,000,000 gyventojų. Viso rytų fronte **8,886,097** kvadratinės mailės ir **280,410,000** gyventojų.

Taip jau nedalyvauja konferencijoj Vokietija su 65,000,000 gyventojais. Nedalyvauja dėl to, kad ji yra padalinta į keturias militarinės okupacijos zonas ir dar neturi savo centralinės vyriausybės. Nedalyvauja ir Ispanija, kurios valdytojas generalissimo Franco vakarų demokratijoms yra nepageidaujamas asmuo (persona non grata).

SKAITMENŲ PALYGINIMAS

Imant skaitmenimis, atrodo, kad Europos Vakarų frontas yra žymiai silpnesnis negu Rusijos kontroliuojamas Rytų frontas.

Bet neužmirškime, kad Vakarų Europos užpakalyje visa savo jėga stovi Jungtinės Amerikos Valstybės ir, be abejonės, Pietų ir Centralinės Amerikos respublikos.

Tuo būdu — Vakarai remiasi Amerika, o Rusija — tik savo jėgomis ir okupuotomis ir kontroliuojamomis valstybėmis.

RYTŲ FRONTO SILPNOJI PUSĖ

Rusijos silpnoji pusė yra ta, kad ji pati ir jos įtakos sferoje esančios valstybės yra valdomos baisiu teroru. Nepaisant žiaurių valdymo priemonių, gyventojų milžiniškoji dauguma laukia progų išsiveržti į laisvą gyvenimą. Juk dauguma iš Maskvos satelitų ir Paryžiaus konferencijoj norėjo dalyvauti drauge su vakarų demokratijomis, tačiau negalėjo prasiveržti pro rusų komunistinio totalitarizmo geležinę uždangą. Bet ateis laikas, gal visai netrukus, kad toji uždanga plyš ir pavergtieji žmonės išvys laisvo, nepriklausomo ir demokratinio gyvenimo saulę.

★

Nepartinė Užsienių Politika

Jungtinių Valstybių sekretoriaus gen. Marshallo vedama užsienių politika vis daugiau ir stipresnio pritarimo susilaukia visuose visuomenės sluoksniuose.

Šiomis dienomis U. S. kongrese buvo vedamos diskusijos apie Paryžiaus konferenciją. Vyriausybės opozicijoj esantieji kongreso nariai parodė daugiau griežtumo smerkiant Rusiją ir jos satelitus dėl nedalyvavimo Paryžiaus konferencijoj, negu patys demokratai. Kai kurie iš respublikonų atvirai ir aiškiai pareiškė, kad nuo dabar nė cento neduoti paramos toms Europos valstybėms, kurios neremia gen. Marshallo plano. Padaryta net tokių radikalių pasiūlymų, kad Jungtinės Valstybės nutrauktų su Sovietų Rusija diplomatinius santykius.

Dabar posėdžiaujantieji Jungtinių Valstybių gubernatoriai, kurių žymi dauguma yra respublikonai, išklausę išsamaus gen. Marshallo pranešimo, davė jo planui Europą ekonominiai atstatyti nuoširdų pritarimą.

Paskutiniųjų dienų įvykiai dar kartą davė progos stipriau pajusti, kad Jungtinių Valstybių užsienių politika yra vedama nepartine linija. Ir tai yra sveikas reiškinys.

Tikėsit, Ar Ne?

MIRTIES BAUSMĘ "PANAIKINUS" RUSIJOJ

Visokių keistenybių, įvairenybių ir pasaulio retenybių rinkėjas Ripley savo skyriuje "Believe it or not", dedamame daugybėje dienraščių ir net žurnalų, paskutiniuoju laiku pradėjo dėti žinių (atitinkamuose braižiniuose) iš Sovietų Rusijos gyvenimo. Paduodamas tas žinias, jis sako, tikėkit ar ne, bet tai yra faktai, tikri statistikos duomenys.

Neseniai Maskva paskelbė, kad vyriausias sovietas būk tai panaikinęs mirties bausmę. Bet kas tam gali tikėti! Nejaugi diktatūra, ypač tokia žiauri ir tokia kruvina, kaip staliniškoji diktatūra, gali be mirties bausmės apsieiti. Tokie "manifestai" skelbiami tik dėl pasaulio akių. Bet kas ten Rusijos viduje dedasi, tai diktatoriaus biznis.

Reikia neužmiršti ir to žinomo fakto, kad Rusijos kalėjimuose ir koncentracijos stovyklose yra sukimšta keliolika milijonų žmonių, kurių gyvenimo sąlygos ir nuolatiniai kankinimai yra baisesni ir už pačią mirties bausmę.

Šiame puslapyje matote p. **Ripley "Believe it or not" braižinį,** kurį mums paskolino **Herald-American,** žurnalistui Stasiui Piežai tarpininkaujant. Braižinys padarytas mirties bausmės "panaikinimo" Rusijoj proga. Jame matote baisų vaizdą. Tokie dalykai sovietijoj dedasi nuolat per trisdešimtį metų. Matote ir pasibaisėtiną statistiką.

Per penkerius metus diktatoriaus Stalino budeliai (NKVD) iššudė 1,776,737 asmenis. Jų tarpe: 28 vyskupus, 1,219 kunigų, 6,000 mokytojų, 9,000 gydytojų, 54,000 karininkų, 260,000 kareivių, 70,000 policininkų, 12,950 dvarininkų, 355,250 ofisų darbininkų, 193,290 darbininkų, 815,000 ūkininkų.

Čia paduodama statistika tik iš penkerių žmonių skerdimo metų ir tik pačioj Rusijoj. Bet kiek Stalino budeliai iššudė (ir tebežudo) žmonių per trisdešimtį metų ir Rusijoj ir jos okupuotuose kraštuose — skaudu apie tai ir galvoti.

Tikėsit ar ne ("Believe it or not"), šitokie dalykai dedasi šiame dvidešimtame amžiuje.

Seni Automobiliai

Chicago. — Automobilių stoka vis dar smarkiai jaučiama. Todėl keliuose vėl pasirodo tokie automobiliai, kuriems vieta yra tik muziejuose. Šiais metais Illinois valstybėje užregistruoti 1,598,734 keleiviniai automobiliai, jų tarpe yra vienas 40 metų senumo Buick, vienas 1908 metų modelio Stoddard-Dayton, vienas 1909 metų Bruch ir vienas 1913 metų Regal.

Pasigailėjo Nuteisto

Bagdad. — Irako Aukščiausias Teismas pasigailėjo mirti nuteisto Yusuf Salman, Irako slaptos komunistų partijos vado, ir bausmę pakeitė į kalėjimą iki gyvos galvos.

Jis buvo apkaltintas komunistinių idėjų skelbimu ir ryšio su svetimų valstybių komunistais palaikymu.

Statomi Paminklai Kankiniams

Antrojo pasaulinio karo metu lietuviai lyginant su kitom tautom atidavė labai didelę kraujo auką kovojant prieš totalitarizmą ir ruošiant dirvą vakarinių demokratijų pergalei.

Kankinių kaulus, krematoriumuose sudegintų palaikų pelenus, išlikusius gyvus ir iš prievartos stovyklų išsilaisvinusius tebenešančius vergijos pančius randi nuo pačių Sibiro taigų iki Atlanto pakrančių.

Šiandien daugelyje vietų, kur jau bent kiek sudarytos žmogaus laisvei sąlygos, lietuvių tautos kankiniai, drauge su kitų tautų nukankintaisiais, pagerbiami ir jiems atminti statomi paminklai.

Viena iš tokių vietovių, greta eilės jau pasaulyje gerai žinomų Trečiojo Reicho gėdos vietų, yra ir Flossenburgo Kz.

T. ANGELAITIS

IŠLIKOM GYVI

VAIZDAI IŠ BOLŠEVIKŲ OKUPACIJOS

(Tęsinys)

— Ar tuo keliu daug kareivių važiuoja?

— Pirma važiavo labai daug, bet dabar apstojo.

— Ponas Moli, ar turi dviratį?

— Turiu, bet kam, klebone?

— Prašyčiau paskolinti.

— Paskolinti galiu. Bet kam gi?

— Tai prašau skubiau. Aš turiu pasivyti Petrą.

— Ką? Tai neprotinga. Nespėsite. O pakelėj kareiviai gali ką padaryti, — atkalbinėjo Molis.

— Prašau man kuo skubiausiai dviratį.

Molis nuėjo į namų prieangį ir išvedė dviratį.

— Dėkui, sudiev! Teapsaugo jus Dievas! — pasakė klebonas ir sėdęs nuvažiavo.

Po kelių minučių klebonas buvo jau miestelyje. Miestelyje žmonių buvo visai mažai. Visi buvo pasislėpę. Susiieškojo klebonas bažnyčios raktus, nuėjo į bažnyčią, keletą sekundžių pasimeldė prie švenčiausiojo ir, paėmęs šventąją Ostiją, sėdo ant dviračio ir išvažiavo vieškeliu, kuriuo buvo nuvežtas sužeistasis.

Važiuoja klebonas, skubina, kiek tik galėdamas, ir vis jam atrodo, kad per lėtai važiuoja. Dulkių debesėlis vejas dviratį, prakaito lašai bėga klebonui per veidą ir kaklą, o jis tik mina ir mina, tik spaudžia ir spaudžia.

Pažiūri klebonas į laikrodį. Jau valanda kaip važiuoja, o ligonio vis nepaveja. Pagaliau sustoja sekundei prakaitui nusišluostyti. Atsigręžia į palikto miestelio pusę ir nusigąsta: dideli dūmų debesys raitosi, kyla aukštyn.

— Gaisras mano parapijoj, — atsiduso klebonas. — Gal reikalinga kunigo. Gal yra sužeistų. Bet reikia skubinti pasivyti Petrą.

Ir vėl dviratis bėga, ir vėl klebonas prakaituoja. Beliko tik aštuoni kilometrai iki miesto, o klebonas dar nemato jokio vežimo. Pasivijo keletą rusų sunkvežimių. Kariai rankose laikė paruoštus automatinius šautuvus. Tačiau dviratininko nesustabdė.

Pagaliau klebonas pamatė priešakyje vežimą. Dar po kelių minučių jis jau įžiūri, kad tai Milinsko vežimas. Greitai privažiavo visai arti.

— Tur būt, dar gyvas, kad skubina vežti į miestą, — pagalvojo klebonas.

— Palauk! — šaukė klebonas, privažiavęs vežimą.

Milinskas atsigręžė ir, pažinęs kleboną, sustabdė arklį.

— Kaip Petras laikosi? — priėjęs klausia klebonas. Ligonis pravėrė akis ir pažvelgė. Truputis džiaugsmo matėsi ligonio žvilgsnyje. Sujudėjo lūpos, tačiau žodžio nesigirdėjo.

— Petrai, — tarė klebonas, — važiuoji į ligoninę, gal teks operaciją daryti. Gal išpažintį norėtum atlikti.

Menku galvos linktelėjimu ligonis davė sutikimo ženklą ir užmerkė akis. Matės, kad jis norėjo susikaupti valandėlę.

— Važiuok palengva, — tarė Milinskui klebonas. — Jei galėtum išlipti, būtų geriau. Aš čia ratuose išpažinties klausysiu.

Milinskas išlipo ir, eidamas prie griovio takeliu, vadelėmis valdė arklius. Klebonas atsisėdo prie ligonio ir meldėsi. Dviratis buvo užkabintas vežimo užpakalyje.

Nebaigė klebonas kalbėti pradėtos maldos, kai ligonis pravėrė akis.

— Ar jau galiu klausyti išpažinties? — užklausė klebonas.

Ligonis neparodė jokio ženklo.

Paėmė klebonas ligonio ranką į savo ranką ir tarė:

— Jei jau galima išpažinties klausyti, tai spustelėk truputį ranką.

Klebonas pajuto menką rankos paspaudimą.

— Tai klausyk, Petrai! Aš tau sakysiu nuodėmes, o tu, jeigu būsi kurią padaręs, tai paspausk ranką. Ar supratai? Jei supranti, spustelėk du kartu.

Ligonis paspaudė ranką du kartu.

Prasidėjo išpažintis. Paprastas vežimas buvo klausykla, o šiaudų glėbys — suolelis prie klausyklos. Po išpažinties klebonas davė Viatiką ir Paskutinį Patepimą. Kristus sustiprino kenčiantį.

Baigiant paskutiniąsias maldas, pasivijo rusų sunkvežimis. Rusų kariai, pamatę, kad čia ratuose kažkas dedasi, mašiną sustabdė. Bet kai pastebėjo, kad ratuose guli ligonis, mašina vėl pajudėjo ir nuvažiavo.

— Pasitikėk Dievu, Petrai. Jei Dievas leis — išgysi. O jeigu kitaip panorėtų — paaukok savo kančias už savo silpnybes ir už Tėvynę, — kalbėjo paskutiniuosius žodžius klebonas po to, kai ligonis buvo gavęs visas dvasines malones.

(Bus daugiau)

Gėlės Iš Oro

Ant Darius-Girėnas Paminklo

U. S. ARMY CORPS LAKŪNAI ATLIKS ORO PROGRAMĄ. KALBĖS KONGRESMONAS BUSBEY IR VISA EILĖ ŽYMIŲ LIETUVIŲ. PAMINĖJIMAS RUOŠIAMAS LIEPOS 27 D.

Dariaus-Girėno tragiško žuvimo 14 metų sukakties minėjimas šįmet, liepos 27 d., bus itin nepaprastas.

Paminėjimą, kaip jau žinome, rengia Dariaus-Girėno Posto No. 271, American Legion, taipgi dalyvauja ir Don Varnas Post 986.

Rengimo komitetas jau turi žinių, kad U. S. Army Air Corps vadovybė į paminėjimą atsiunčia iš Riverside, California, stovyklos du lakūnus — Colonel P. Hillman ir Lt. Tom Blazina. Pastarasis yra lietuvis ir mūsų posto narys. Jie dalyvaus oro programoje su P-80-A Jet Propelled Plane virš Dariaus Girėno paminklo, Marquette Park. Be to, iš Washington atvyks kongresman Fred E. Busbey ir paminėjime prie paminklo pasakys kalbą.

Dr. F. P. LeVan, Dariaus-Girėno Posto narys, turįs nuosavą lėktuvą per programą ir skraidydamas virš Marquette Parko barstys gėles ant Dariaus-Girėno paminklo.

Įsidėmėkite, viskas įvyks liepos 27 d., prie Dariaus-Girėno paminklo. Paminėjimas prasidės dideliu legijonierių paradu.

J. A. Mickeliūnas,
Publicity Chairman

Carusi Apie Nelegalę Ateivybę

Šioje šalyje daug kalbame apie nelegalę ateivybę. Neseniai Ugo Carusi, S. V. Imigracijos ir Naturalizacijos komisijonierius, komentavo apie tai žurnale "Monthly Review of the Immigration and Naturalization Service".

Kai tas straipsnis pasirodė, National Commander of the American Legion, Paul H. Griffith, pareiškė, kad dėl kiekvieno ateivio, kuris atvažiavo į šį kraštą legaliai, dešimt atvažiavo nelegaliai. Kadangi šis veterano pareiškimas buvo plačiai skelbiamas visoj šalyje, čionai paduosime sutrauką Carusi straipsnio — "Rumor Versus Facts".

Vieni kalba, kad Imigracijos ir Naturalizacijos Tarnyba importuoja labai daug Europos tremtinių. Bet tikrenybėj, toji tarnyba nieko neimportuoja. Ji įleidžia žmones, kuriems įstatymas duoda leidimą atvažiuoti. Visi tie atvažiavo legaliai, pastoviai rezidencijai ar kaipo svečiai ar tik pervažiuodami. Tų kategorijų ateiviai privalo turėti imigracijos vizą, kaip įstatymas reikalauja. Vizas išduoda Amerikos konsulai užsienyje. Immigration Service vienintėlė atsakomybė yra patikrinti, ar ateiviai turi visus reikalingus dokumentus.

Sakoma, daug Europos tremtinių nelegaliai įvažiavo iš Kanados. Ta žinelė pasklido todėl, kad daug meksikiečių iš pietų įeina į Suv. Valstijas ieškodami darbų. Bet tie meksikiečiai susekami ir grąžinami į Meksiką — net 15,000 per mėnesį. Meksikiečiai nėra tremtiniai.

P. Carusi sako, kad per mėnesį arti 100 nelegalių ateivių atvyksta iš Europos. Jie atvyksta pasislėpę laivuose. Bet Amerikos imigracijos darbininkai surenka tuos pasislėpėlius, o laivų kompanijos grąžina ten, iš kur atvyko. Carusi sako, jog gauta daug laiškų, kurie kritikuoja Immigration Service už sugrąžinimą nekaltų žmonių į gyvenimą, kuris aršesnis už mirtį. Bet Tarnyba tik pildo Kongreso pravestus įstatymus ir Aukščiausiojo Teismo nuosprendžius.

Komisijonierius Carusi baigia straipsnį šiais žodžiais: "Kongresas nustato pagrindinę tvarką; mes administruojame įstatymą. Nelieka man kritikuoti arba argumentuoti su tais, kurie pareiškia savo nuomones, vienaip ar kitaip, bet ištirti faktai sudaro geriausią pagrindą išsprendimui bet kurios problemos". **FLIS**

CHICAGOJE

Iš ARD 2 Sk. Veiklos

Bridgeport. — Pastarame skyriaus susirinkime nutarta važiuoti į Ryans Woods, liepos 27 d. Pikniko vieta No. 25. Skyriuje randasi apie 78 Onos ir Onytės. Visos kviečiamos atvažiuoti ir paremti Naujos Akademijos Statybos Fondą. Trokas išeis 11 val. ryto nuo Barkaus krautuvės. Be darbininkų, troku galės nuvažiuoti ir vakare atgal parvažiuoti ir kiti, kurie tik norės važiuoti anksti rytą.

Į ARD amžinuosius narius įstojo V. Petrušonis ir N.N

Pranešta, kad mūs skyrius centro piknike prie ice cream padarė pelno $250. Darbininkėms nuoširdus ačiū.

Nutarta pasveikinti Šv Pranciškaus Vienuolyno Rėmėjų seimą.

Naujų narių įsirašė: Ona Malonis, Fr. Balanda, D. Antonaitis, F. Prokol, Ona Kielmel, M. Liekas, L. Bacevice, K. Nakutienė, I. McNally, M. Wierpercinski, E. Skruedentis. **Valdyba**

Nuo redakcijos: Naujų narių pavardės dedamos taip, kaip jos atsiųstos redakcijai.

Kongresas

Nantes, Prancūzija. — Šiame karo apdaužytame mieste įvyko Eucharistinis kongresas. Tai buvo svarbi religinė manifestacija Prancūzijoje po karo.

Kas, Kada Ir Kur

Gražus piknikas bus liepos 20 d., Tėvų Marijonų ūkyje.

Marquette Park skyrius turės busą. Jis stovės prie bažnyčios ir 11:30 išvažiuos. Už $1 nuveš į ūkį ir vakare parveš namo (prie bažnyčios). Tikietų busui galima gauti pas pirm. Saučiuvienę, Mickienę, Vaitkienę ir Staniulį.

Koresp.

PRANEŠIMAS

Lietuvos Vyčių Namo Komiteto susirinkimas įvyks liepos 17 d., 8 val. vakare, Lietuvos Vyčių salėj. Visi Chicago apskrities ir seniorų susirinkimuose perrinkti nariai prašomi atsilankyti.

Valdyba

150 Metų

San Juan Bautista, Calif. — San Juan Bautista misija šventė 150 metų gyvavimo sukaktį.

Remkite tuos, kurie skelbiasi "Drauge".

A. A.
MARIJONA LEVICKIENĖ
(po tėvais Bendikaitė)

Gyveno 7413—27th Ave., Kenosha, Wis.
Mirė Liepos 14 d., 1947 m. sulaukus 64 m. amžiaus.
Gimus Lietuvoje. Kilo iš Tauragės apsk., Judvėnos parap., Bendikų kaimo.
Amerikoje išgyveno 58 m.
Paliko dideliame nuliūdime vyrą Adomą, 2 sūnus Juozapą ir marčią Bronislavą, Steponą ir marčią Clarise, 4 anukus, 2 seseris Dora Raugienę ir Josephine Gustienę ir jų šeimas, brolienę Alice Bendikienę ir jos dukterį Oną ir jos šeimą, 2 pusbrolius Antaną ir Mykolą Malakauskus, pusseseres Sophia Kiupelienę ir jos šeimą ir Oną Tautvydienę, jos vyrą Joną ir šeimą ir kitas gim. Lietuvoje paliko 2 seseris Julijoną ir Eleną ir jų šeimas.
Kūnas pašarvotas namuose, 7413—27th Ave., Kenosha, Wis.
Laidotuvės įvyks ketvirtad., —Liepos 17 d. iš namų 10:30 val. ryto bus atlydėta į Šv. Petro parap. bažnyčią, Kenosha, Wis., kurioje įvyks gedulingos pamaldos už velionės sielą. Po pamaldų bus nulydėta į St. George kapines.
Nuoširdžiai kviečiame visus gimines, draugus ir pažįstamus dalyvauti šiose laidotuvėse.
Nuliūdę:
Vyras, Sūnai, Marčios, Anukai ir Giminės.

B. A. LACHAWICZ
Laidotuvių Direktorius
ROSELANDE
KOPLYČIA RANDASI:
10756 So. Michigan Ave.
Tel. PUL. 1270 arba CAN. 2515
Rez. tel. — COMmodore 5765

Atgavo Regėjimą

Canton, Ill. — Mrs. Mary Ellen Johnson, 92, kuri buvo apakus prieš 10 metų, staiga atgavo regėjimą viena akimi. Kita jos akis buvo pašalinta prieš 12 metų, nes taip pat buvo sugedusi.

Naujos Nursės

Boston. — Iš arkivyskupo Richard J. Cushing rankų 284 nursės gavo mokslo baigimo diplomus. Arkivyskupas atnašavo iškilmingas šv. Mišias Šv. Kryžiaus katedroje.

A. A.
PRANAS SOBUTAS

Gyveno 4722 Hummel St. St. Louis, Mo.

Mirė Birželio 28, 1947 m., 10:05 val. vak., sulaukęs 71 metų amžiaus.

Gimė Lietuvoje. Kilo iš Telšių aps., Pielų kaimo.

Amerikoje išgyveno 45 m.

Paliko dideliame nuliūdime žmoną Kotriną (po tėvais Rašiemaitė) ir 3 sūnus Elgertą, Vytautą ir Stanislovą ir dukterį Eleną ir jų šeimas.brolį Robertą ir seserį Domicelę Kudienę. Lietuvoje 2 brolius Fortunacą, Juozapą ir seserį Petronelę Pasielienę.

Laidotuvės įvyko Liepos 1 d., 9 val. ryto kūnas atlydėtas į Šv. Juozapo parap. bažnyčią. Po gedulingų pamaldų nulydėtas į Šv. Prisikėlimo kapines.

Nuliūdę:
Žmona, Sūnai, Duktė, ir Giminės.

Rusai Vengrijoje

Budapest. — Iš patikimų šaltinių gauta žinių, kad rusai pareikalavo iš Vengrijos valdžios pristatyti 120 traukinių rusų kariuomenės pergabenimui iš rytinės Vengrijos į vakarinę Vengriją. Toks traukinių skaičius reikalingas 40,000 vyrų pergabenimui.

Iš šio fakto galima spręsti, kokią didelę armiją rusai laiko Vengrijoje.

Rusai Vokietijoje Turi 12 Teroro Stovyklų

NEW YORKAS, liepos 15. — Šiandien pranešta, kad Rusija sudarė 12 didelių koncentracijos stovyklų sovietų zonoje Vokietijoje, kur buvę vokiečių valdininkai priešingi abiem, naciam ir komunistam, yra dabar laikomi. Tas raportas buvo paskelbtas International Rescue and Relief komiteto.

Padarė Kratą, Bet Nerado 2-jų Britų

JERUZALĖ, liepos 15. — Britų kareiviai padarė kratą mažame žydų Ekron kaime, 100 mylių pietuose nuo Natanya, anksti šį rytą ir per šešias valandas ieškojo dviejų britų seržantų, kurie buvo pagrobti žydų požemio Irgun Zvai Leumi organizacijos. Tačiau, nieko nerasta.

Veteranų Perlaidojimo Reikale

Kreipkitės prie ANTANO B. PETKAUS, Laidotuvių Direktoriaus. Pagal Karo Departamento patvarkymą, dabar jums norint, kūnai žuvusių ar mirusių veteranų — jūsų mylimųjų, bus parvežti perlaidojimui. Tik pašaukite ir p. Petkus atvyks į jūsų namus ir suteiks jums visas perlaidojimo informacijas. Suteikiamas pilnas militarinis laidojimas.

NULIŪDIMO VALANDOJE
KREIPKITĖS PRIE
ANTHONY B.
PETKUS
LAIDOTUVIŲ DIREKTORIUS
DVI MODERNIŠKOS KOPLYČIOS JŪSŲ PATOGUMUI:
1410 So. 50th Ave., Cicero, Ill.
Telefonas TOWNHALL 2109
6812 So. Western Ave., Chicago, Ill.
Telefonas — GROVEHILL 0142
Mūsų patarnavimas yra greitas, mandagus ir jūsų finansiškam stoviui prieinamas!

LIŪDĖSIO VALANDOJ
Šaukite
MAŽEIKA & EVANS
LAIDOTUVIŲ DIREKTORIAI
6845 So. Western Ave. PROspect 0099
3319 Lituanica Ave. YARds 1138-1139
Tame kurie gyvena kitose miesto dalyse gausime koplyčią arčiau jūsų namų

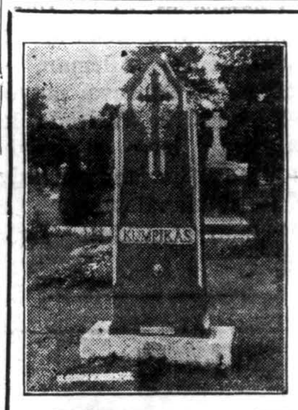
PIRKITE TIESIOG NUO — MR. NELSON — Savininko —
St. Casimir Monument Company
3914 West 111th St.
Vienas Blokas nuo Kapinių
Tiesiog Ten, Kur Busai Sustoja.
Telefonas: CEDARCREST 6335

SENIAUSIOS IR MODERNIŠKIAUSIOS
LAIDOTUVIŲ ĮSTAIGOS
John F. Eudeikis
LAIDOTUVIŲ DIREKTORIUS
AMBULANCE DIENĄ IR NAKTĮ
4605-07 S. Hermitage Avenue
Yards 1741-2
4330-34 S. California Avenue
Lafayette 0727
Koplyčios VELTUI Visose Chicagos Dalyse
Radio Programai WGES (1390 k.)
DABAR KAS ŠEŠTADIENĮ,
nuo 9:15 iki 9:30 v. ryte.

SEKANTIEJI YRA NARIAI CHICAGO LIETUVIŲ LAIDOTUVIŲ DIREKTORIŲ ASOCIACIJOS

Ambulansu patarnavimas yra teikiamas dieną ir naktį. Reikale, šaukite mus.

Mes turime koplyčias visose Chicagos ir Roselando dalyse ir tuojau patarnaujam.

PETRAS P. GURSKIS
659 WEST 18th STREET Phone SEEley 5711

IGNACAS J. ZOLP
1646 WEST 46th ST. Phone: YARds 0781

POVILAS J. RIDIKAS
3354 S. HALSTED ST. 710 W. 18th STREET
Telephone: YARds 1419

LACHAWICZ ir SŪNAI
2314 W. 23rd PLACE Phones — CANal 2515
10756 S. MICHIGAN COM 5765; PUL 1270

MAŽEIKA ir EVANS
3319 LITUANICA AVE. Phones: YARDS 1138-39
6845 S. WESTERN AVE. PROspect 0099

LEONARDAS L. BUKAUSKAS
10821 S. MICHIGAN AVE. Phone: PULlman 9661

ANTANAS M. PHILLIPS
3307 S. LITUANICA AVE. Phone: YARds 4908

JULIUS LIULEVIČIUS
4348 S. CALIFORNIA AVE. Phone LAFayette 3572

KAPŲ PAMINKLAI TIESIOG IŠ DIRBTUVĖS

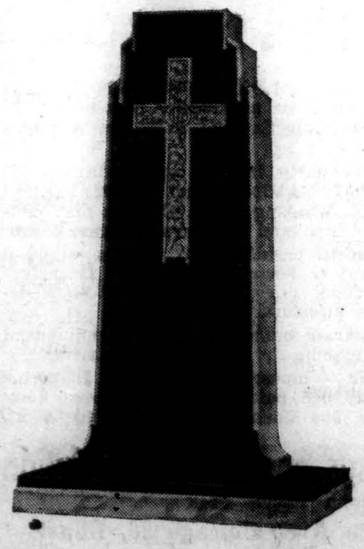

Užsisakykite gražų paminklą ant savo mylimo asmens kapo — tiesiog iš šios vienintėlės lietuviškos paminklų dirbtuvės.

Paminklus pristatome į visas kapines arti ar toli.

Nuo akmens šlifikavimo iki raidžių iškalimo ir paveikslų įstatymo — BITTIN Ir KAMENSKY ekspertyvis darbas yra paremtas **45 metų patyrimu.**

Aplankykite mus ir pamatykite mūsų darbo pavyzdžius. Dirbtuvė yra atdara visomis dienomis ir visomis valandomis.

BITTIN and KAMENSKY
Monument Works
3938 W. 111th STREET — Tel. BEVerly 0005
Pirmoji paminklų dirbtuvė nuo Šv. Kazimiero kap. vartų.

Begelbėdami Patys Žuvo

Chicago. — Pirmadienį popietų įvyko nelaimė, kaštavusi gyvybę net trims asmenims. U. S. kelyje 12, netoli Wauconda, Roger G. Rasmussen, 25, vairuojamas sunkvežimis apvirto, pataikė į aukštos įtampos elektros laidų linijos stulpą, nutraukė laidus, kurie nukrito ant sunkvežimio. Paskui jį važiavę automobiliu Samuel Adams, 32, ir George Janis, 34, abu irgi chicagiečiai, mėgino jį iš po sunkvežimio gelbėti, bet aukštos įtampos elektros srovės buvo užmušti. Užmuštuosius mėginęs gelbėti John Ferris, 22, buvo taip pat apsvaigintas, bet buvo atgaivintas. Jo sesuo, Anita, 17, buvo elektros srovės smarkiai apdeginta.

Du kiti asmenys, važiavę apvirtusiu sunkvežimiu, iššoko iš jo prieš nukrintant elektros laidams ant jo.

Nelaimę matė abiejų žuvusiųjų vyrų, mėginusių gelbėti, žmonos, Mrs. Lillian Adams, 26, ir Mrs. Janis.

Stalinas "Nupirko" Suvalkiją

New York (LAIC). — Amerikiečių spauda nepastebėjo tulų papildomų davinių apie Stalino dalybas su Hitleriu: švedų spauda paskelbė tam tikrus dokumentus, kuriuos apibūdino "H. B." tremtinių laikrašty "Tėviškės Garsas" (Schweinfurt, Nr. 76, š. m. birželio 12 d.).

Autorius rašo:

"(1940 m. birželio 15 dieną) sovietų kariuomenė sustojo rytinėje Nemuno pusėje ir nė viename taške Nemuno neperžengė. Pirmąsias tris dienas po Lietuvos okupacijos Suvalkija nebuvo mačiusi nė vieno rusų kareivio. Anuomet tas iššaukė visokių spėliojimų. Dabar reikalas visiškai aiškus. Lietuva į vakarus nuo Nemuno sovietų įtakos sferai nepriklausė. Užėmus Suvalkiją vien jėga grėsė konfliktas su Vokietija. Tad tos trys dienos ir buvo skirtos su Vokietija susitarti. Iš švedų spaudoje neseniai pasirodžiusių dokumentų aiškėja, jog vokiečiai Suvalkiją rusams pardavė už tam tikrą pinigų sumą. Pagal vienus šaltinius rusai už Suvalkiją sumokėję Vokietijai 100 milijonų dolerių, pagal kitus tik 30 milijonų dolerių. Kaip ten bebūtų, dvi didžiosios valstybės prekiavo nepriklausiusiomis joms žemėmis ir kiekviena iš jų aiškiai žinojo, jog šis prekybinis susitarimas tėra tik laikinas, kad jį ateityje turės pakeisti realių jėgų santykiai. Po trijų dienų nuo Lietuvos okupacijos pradžios sovietų kariuomenė peržengė Nemuną."

Netyčiomis Nusišovė

Champaign, Ill. — Illinois universiteto profesorius Norville James Alleman, 43, valydamas šautuvą, netyčiomis nusišovė. Pasirodo, kad šautuvas buvo užtaisytas. Kulka perėjo jam per galvą. Jis mirė už valandos nuo nelaimingo atsitikimo ligoninėj.

PLANINGAS TAUPYMAS
Moka Gerus Dividendus

Mūsų Bendrovė gelbsti tūkstančiams taupytojų sudaryt atsargas—įsigyt nuosavus namus—naują automobilį—dėl apsaugos nuo netikėtų nelaimių. Jūsų taupiniai apdrausti iki $5,000 per Federal Savings & Loan Insurance Corporation. PRADĖK TAUPYTI DABAR. . .

MUTUAL FEDERAL SAVINGS
and Loan Association
Under U. S. Government Supervision
2202 WEST CERMAK ROAD CHICAGO 8, ILL.
John J. Kazanauskas, Pres. and Mgr.

MARGUTIS

VIENINTELIS AMERIKOS LIETUVIŲ KASDIENINIS RADIO LAIKRAŠTIS. — ĮSTEIGTAS BAL. 11d., 1933.

WHFC - 1450 kilocycles

SEKMADIENIAIS: nuo 1-mos iki 2-ros valandos popiet. —
KITOMIS DIENOMIS: nuo 9:30 valandos vakare.
EXTRA PROGRAMAS: Penktadieniais nuo 7 iki 8 v. vak.

Kviečiame Klausytis: Muzikos Dainų Žinių Ir Pranešimų

MARGUČIO Ofiso Adresas.
6755 So. Western Ave., Chicago, Ill.
Telefonas — GROvehill 2242

KALĖJIMO UŽVAIZDA LIUDIJA

Jau skaitėme "Drauge" apie nužudymą šešių kalinių, kurie kėsinosi pabėgti iš Brunswick, Ga., kalėjimo. Nuotraukoj valstybės koronerio jury, kuriai apie įvykį liūdija to kalėjimo užvaizda W. G. Worthy (sėdįs viduryje). (Acme-Draugas telephoto)

Medaliai Kareiviams

Washington. — Pradedant rugpiūčio 1 d., bus išdalinta apie 18,000,000 medalių, jeigu kas nors norės juos imti.

Bus dalinami American Defense Service medaliai ir World War II Victory medaliai.

Defense medaliai bus duodami tiems kariams, kurie tarnavo kariuomenėj nuo 1939 rugsėjo 8 d. iki 1941 gruodžio 7 d.

Victory medaliai bus dalinami tiems kariams, kurie tarnavo nuo Pearl Harbor iki 1946 gruodžio 31 d.

Pašovė Bėgantčius

Chicago. — Antradienio naktį policija pamatė 55 gatve į vakarus dideliu greičiu važiuojantį automobilį, nekreipiantį dėmesio į raudonas šviesas. Parkų policija ėmė automobilį vytis. Automobilis važiavo 70 mylių į valandą greičiu. Prie 443 W. 42nd st. automobilis sustojo ir iš jo iššoko du vyrai. Policija paleido pora šūvių į juos. Pasirodo, kad vienas šūvis sunkiai sužeidė vieną bėgusį, Joseph Johnston, 30. Taip pat paaiškėjo, kad tai įvyko prie jo tėvų namų.

Policija automobilyje rado žaislinį šautuvą ir automatinį pistoletą. Manoma, kad tie "ginklai" buvo naudojami apiplėšimuose.

"Geras Darbelis"

Chicago. — Užvakar pavakary prie Mrs. Anderson, 1517 E. 65 st., durų priėjo švariai apsirengusi apie 12 metų amžiaus mergaitė ir pasisakė esanti skautė, norinti padaryti gerą darbelį. Mrs. Anderson pasiūlė jai išeiti pasivaikščioti su jos šunim, kadangi jis visą dieną dar nebuvo buvęs lauke. "Gerą darbelį" norinti padaryti "skautė" išėjo pasivaikščioti su tuo šunim ir iki šiol dar negrįžo.

Nubaudė Už Kalbas

Varšuva. — Pusiau oficialus Lenkijos laikraštis pranešė, kad penki asmenys buvo nubausti kalėjimu nuo dvieju iki penkių metų už skleidimą gandų, kad Rusija planuoja perimti Lenkijos pašto ir telegrafo ministeriją ir visą Lenkijos valdžią.

Lėktuvo Nelaimė

Vichy, Prancūzija. — Vienas asmuo buvo užmuštas ir 18 sužeistų, kai besileisdamas keleivinis lėktuvas užkliude akmenį, apvirto ir užsidegė.

PLATINKITE DRAUGĄ

Ištekėjusi Keturis Kartus

Stockton, Calif. — Ada May Bradley pirmą kartą ištekėjo turėdama 12 metų. Šiandien ji yra 16 metų, turi kūdikį, keturis vyrus ir yra ieškoma policijos kaipo bigamistė.

Jos motina taip pat suimta, kadangi ji nieko nepranešė policijai apie savo dukters darbelius, nors viską žinojo ir net padėjo jai apgauti vedybų leidimų įstaigą. Motina sako norėjusi kelis kartus atiduoti savo dukterį į pataisos įstaigą, bet vis negalėjusi, nes ją labai mylėjo.

Apšaudė Negrų Skautų Stovyklą

Charleston, S. C. — Trys jaunuoliai, visi po 20 metų amžiaus, prisipažino apšaudę negrų skautų stovyklą, norėdami išgąsdinti stovyklautojus. Stovyklos vadovas buvo sužeistas į nugarą. Šaudymas įvyko naktį, apie 11:30 val., kada stovyklautojai jau miegojo.

Jaunieji nusikaltėliai sako iš karto norėję tik pagąsdinti stovyklautojus ir šaudyti į orą, o nenorėję ką nors sužeisti.

Negrų skautų stovyklos užpuolamos jau ne pirmą kartą. Praėjusiais metais vienoj stovykloj buvo nupiaustytos palapinių virvės, o kitoj stovykloj išvogtas maistas.

14 Metų Motina

Boston. — Mrs. Shelby Mitchel iš Chelsea, turinti tik 14 metų amžiaus, pagimdė dukterį. Jos vyras, Miller, yra taip pat 14 metų amžiaus. Jie vedė prieš metus su viršum.

Motina ir 6 svarų 10 uncijų kūdikis jaučiasi gerai.

Sudegino Savo Šeimą

Salem, Mo. — Mrs. Murril Dunlap, 32, buvo nugabenta į bepročių ligoninę, kai ji prisipažino padegusi savo namus ir sudeginusi savo vyrą ir tris vaikus, kadangi "tai buvo Dievo valia".

Trys vaikai, 6, 4 ir 2 metų amžiaus, sudegė mirtinai, o jos vyras, Lawrence Dunlap, mirė ligoninėj. Jų sūnus Danny, 11, taip pat kritiškoj padėtyj.

Žmona apipylė vyrą ir vaikus gazolinu, kai jie miegojo, ir padegė. Nors visi spėjo iš degančio namo išbėgti, bet vistiek negalėjo išsigelbėti. Pati pamišusi motina tik truputį apdegė.

Dingo Jo Žmona

Columbus, Ohio. — Mrs. Faye Ann Crow, 20 metų amžiaus karo nuotaka iš Anglijos, dingo iš namų nuo praėjusio ketvirtadienio. Ji gyveno Columbus su savo vyru, Ralph, nuo vasario 3 d. Ketvirtadienį išėjo gauti darbo telefono įstaigoj ir negrįžo. Vyras ako, kad jiedu gerai sugyveno. Tik žmona labai ilgėjosi savo motinos ir gal išvyko į Angliją jos aplankyti.

Nori Atšaukti

Washington. — Penkiolika senatorių — 13 demokratų ir du respublikonai — įnešė senatan pasiūlymą atšaukti Taft-Hartley Darbo Įstatymą, kuris buvo priimtas praėjusį mėnesį, nors prezidentas jį ir vetavo.

Atstovas Lesinski (Dem., Mich.) panašų pasiūlymą įnešė į atstovų rūmus.

Jau Galima Gauti Knygos Formoje!

MIRTIES KOLONA

parašė **Antanas Tolis**

Malonu pranešti, jog "MIRTIES KOLONA", Antano Tolio nepaprastų po bolševikais pergyvenimų ir baisių žiaurumų aprašymai, kurie sukėlė tokią sensaciją, kuomet ėjo per DRAUGO skiltis, ką tik išėjo iš spaudos knygos formoje.

Knygoje autorius iš savo asmeniškų pergyvenimų aprašo, kaip bolševikai lietuvius medžiojo, tardė, kankino, žudė ir varė mirti klaikiuose Sibiro tyruose.

Ši knyga išleista publikai prašant ir reikalaujant. Ji kiekvienam skaitytojui paliks neišdildomo įspūdžio ir tikrai parodys, kokie žvėrys dabar laiko nukryžiavę Lietuvą ir kitas pavergtas tautas.

Knyga turi 254 pusl., gražiu spalvotu viršeliu.

KAINA — Tik $1.00!

Užsakymus siųskite šiuo adresu:

DRAUGAS
2334 So. Oakley Ave.,
Chicago 8, Illinois

PRANEŠIMAS

CHICAGO SAVINGS and LOAN ASSOCIATION ir vėl nutarė išmokėti šėrininkams už paskutinius 6 mėnesius 3% nuošimčius ant Paid Up Share Savings, ir 2% ant visų kitų Share Savings.

Pas mus kiekvieno nario indėliai yra apdrausti iki $5,000.00 per FEDERAL SAVINGS and LOAN INSURANCE CORPORATION, Washington, D. C. Pas mus pinigai visada buvo ir yra išmokami ant pareikalavimo.

Mes kviečiame tamstą pasidėti savo pinigus taupimui šioje inšiurintoj, tvirtoj ir smarkiai augančioj finansinėj įstaigoje, kur visų indėliai yra po Valstijos, ir po Federalės Valdžios įstaigos priežiūra.

Mūsų raštinė nuosavam name yra viena iš puikiausiai įrengtų, kur gausite malonų ir teisingą patarnavimą.

Mes kviečiame ir tolimesnius Amerikos Lietuvius siųsti taupimui pinigus per paštą į šią Bendrovę; kiekvieno prisiųsti pinigai bus ūmiai ir teisingai pakvituoti.

Chicago Savings and Loan Association
John Pakel, Pres.
6234 So. Western Ave., Chicago 36, Illinois
Phone — GROvehill 7575

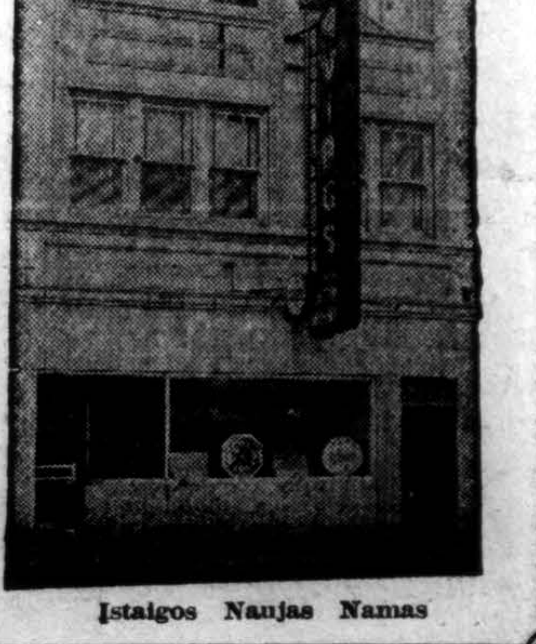

Įstaigos Naujas Namas

Aplink mus

× **Kun. Ig. Albavičius,** Šv. Antano parapijos klebonas, Cicero, išvyko į Rytus visuomeniškais reikalais. Ta proga vieną, kitą savaitę žada pasilsėti kurioje nors pajūrio vasarvietėje.

× **"Draugo"** didysis Labor Day piknikas artinasi, o su juo ir didelė laimė vienam įsigijusiam bilietėlių. Toji laimė — tai naujas automobilius. Pirkite bilietėlius ir vieną pusę pasilikę sau kitą tuojau grąžinkite administracijai.

× **T. Stučinskienė, A.** ir **E. Benaitės,** iš Cicero, ir **Česnavičienė,** iš Dievo Apvaizdos parapijos, šiuo metu vasaroja Meistininkų Green Top Villa, Beverly Shores, Ind. Savaitgaliais jas aplanko šeimos nariai ir draugės.

× **Dominінkas Monkus,** gyv. 2007 Canalport Av., šio mis dienomis išėjo į pensiją iš Commonwealth Edison Company, kurioj išdirbo 40 metų. Jis yra kilęs iš Lietuvos, Užvenčio parapijos. Į Ameriką atvyko 1907 metais.

× **TT. Marijonų Bendradarbių** Chicago apskrities piknikas įvyks liepos 20 d., Marijonų ūkyje. Visi skyriai stropiai ruošias. Šie piknikai kasmet sutraukia labai daug lietuvių ne tik iš Chicago, bet ir iš kitų miestų. Taip bus ir šįmet.

× **Juozas Zaleckas,** iš Worcester, Mass., atsiųsdamas prenumeratą už "Draugą", pridėjo ir sekančius reikšmingus žodžius: "Pamilau "Draugą" ne dėl to, kad jis kasdien atlanko mano namus, bet dėl to, kad jis atneša daug įvairių, įdomių žinių ir naudingų pasiskaitymų. Man jis labai patinka". Patiktų "Draugas" ir kiekvienam tikram lietuviui, jei tik kas nors juos supažindintų. Skaitytojau, suvesk "Draugą" į pažintį su savo kaimynu, pažįstamu.

× **Kun. dr. J. Prunskio,** mūs dienraščio bendradarbio, atvaizdą ir apie jo disertacinį darbą šiomis dienomis įdėjo įtakingas lenkų savaitraštis "Gwiazda", išeinantis Philadelphia, Pa. Tai nuopelnas nenuilstamo plunksnos darbininko K. Vidikausko, kuris bendradarbiauja ne tik lietuvių, bet lenkų, ukrainų ir esperanto spaudai.

× **E. Grigaliūnienė,** tremtinė iš Kassel (Vokietijoj) stovyklos, nuoširdžiai prašo Amerikos lietuvių sušelpti ją moraliai, tai yra paaukoti tos stovyklos jos barakui dienraštį "Draugą". Štai, delko "Draugo" Tremtinių Spaudos Fondas laukia iš skaitytojų aukų, kad galėtų užprenumeruoti dienraštį ne tik šiam, bet visai eilei barakų lietuvių stovyklose tremtyje.