DRAUGAS
Leidžia Lietuvių Katalikų Spaudos Draugija.
2334 So. Oakley Ave., Chicago, Illinois
Vienintėlis tautinės ir tikybinės minties lietuvių dienraštis pasaulyje.
Telefonas — VIRginia 6640 - 41

DRAUGAS

THE LITHUANIAN DAILY FRIEND

DRAUGAS
The Lithuanian Daily Friend
Published by the Lithuanian Catholic Press Society.
2334 So. Oakley Ave., Chicago, Illinois
The most influential Lithuanian Daily in America.
Telefonas — VIRginia 6640 - 41

No. 62 | Price 4 cents | Chicago, Illinois, Šeštad., Kovo (March) 13d., 1948m. | Kaina 4 centai | Vol. XXXII

Prancūzijoj De Gaullis Pasiryžęs Greit Perimti Krašto Vadovavimą

Reikalavo, Kad Amerika Duotų Karinę Garantiją su Šalpa

RAŠO VYT. ARONAS

PARYŽIUS.—Paskutinis sekmadienis Prancūzijoj pasižymėjo manifestacijomis: Paryžiuje komunistai buvo suruošę milžiniškas eisenas, gi procincijoj Compiegne miestely gen. de Gaullis po ilgos tylos iš naujo prabilo į minią.

O ta minia buvo nemaža. Autobusais, traukiniais ir dviračiais iš apylinkių ir net iš Paryžiaus suvažiavo pasiklausyti pirmojo Prancūzijos rezistento žodžių virš šimtas tūkstančių žmonių. Miestas skendo gėlėse ir vėliavose pakeliui iš Paryžiaus į Compiegne visur buvo pastatyti iškilmių vartai, ant kurių stambiomis raidėmis buvo išrašyta "De Gaullis prie valdžios!"

Vakarų Europai Reikia Susijungti

Po oficialios dalies, buvo pagerbti žuvusieji už Prancūzijos išlaisvinimą, kariuomenės garbės sargyba pasišalino ir gen. de Gaullis, apsuptas savo ištikimų draugu, senųjų kovotojų, įlipo į tribuną, kad pasakius kalbą, kurios visa Prancūzija nekantriai laukė.

Pirmuose savo žodžiuose jis padarė istorišką apžvalga apie Prancūzijos padėtį nuo išlaisvinimo iki šiai dienai, apie tai, kad partijos veda seną žaidimą ir kad dabar, artėjant kritiškiems momentams, Prancūzijai gresia didelis pavojus, jei ji pasiliksianti tokia, kokia yra.

Savo kalboje jis smarkiai puolė Sovietų Rusiją, kuri, anot jo, šiandien stengiasi dominuoti ant viso pasaulio, pažabodama savo diktatūra 180 milijonų žmonių. Stalino atstovai diktatūriškomis teisėmis valdo Baltijos kraštus, Lenkiją, Jugoslaviją, Vengriją ir dabar Čekoslovakiją. Artimieji Sovietų Rusijos kaimynai, kaip Suomija, Austrija, Graikija, Turkija ir Iranas gyvena nuolatinėj baimės atmosferoje. Italija yra aliarmo stovyje. Pagaliau ta baime apsikrėtė ir Prancūzija.

Visi gerai žino, koks būtų baisus likimas, jei sovietai padarytų invaziją į vakarų Europą, pastatė klausimą gen. de Gaullis.

—Kaip į tai reaguoti?

—Reikia, kad tarp laisvų Europos tautų susidarytų ekonomiškas, diplomatiškas ir kariškas blokas. Šitas blokas apimtų 250 milijonus žmonių, turėtų didelius turtus ir stiprias intelektualines pajėgas. Bet šiam blokui raktu turėtų būti Prancūzija! — pareiškė de Gaullis.

Amerika Turi Duoti Karišką Garantiją

Prie šio bloko turi priklausyti ir Vokietija, nes be jos Europa niekad neatsistatys tvirtai ekonomiškai ant kojų. Tai pirma kartą iš de Gaullio lūpų išgirstama, kad Vokietijos federalinėms valstybėms reikia duoti teisę lygiomis skaitytis su kitomis vakarų Europos valstybėmis.

Bet kad ši sąjunga būtų stipri, reikia, kad ir Amerika prisidėtų. Amerika jau ir taip yra gausiai ekonomiškai parėmusi senąjį pasaulį, bet vien ekonomiškos pagalbos neužtenka, reikia kad Amerika garantuotų Europai jos saugumą kariška pagalba.

De Gaullis Pasirvžęs Grįžti Prie Valdžios

Jei anksčiau de Gaullis niekad nesakydavo, kad sutinkąs grįžti prie valdžios, tai šį kartą jis pabrėžė, kad dabartinė padėtis tik silpnina kraštą ir toliau nebegalima laukti, tad jis pasiryžęs perimti krašto vadovavimą ir vesti Prancūziją į didingumą.

Politiniai stebėtojai tvirtina, kad esant tokiai padėčiai, kaip dabar, kada paskutinį kartą Schumanas parlamente tesurinko tik 3 balsais daugumą ir kada "Trečioji jėga" tirpsta kaip sniegas pavasarį, galimas dalykas, kad de Gaullis grįšiąs prie valdžios už pusantro mėnesio.

Šį kartą de Gaullis nebereikalauja keisti konstitucijos ir paleisti parlamento. Visa tas savaime susitvarkys.

Bet kokiu keliu jis yra numatęs grįžti į valdžią, galėsime tik vėliau pamatyti.

Bolševikai Konfiskavo Amerikos Biuletenį

PRAGA, kovo 12.—Čekoslovakijos pašto departamentas šiandien painformavo U.S. ambasadą, jog kovo 10 d. laida Amerikos informacijos biuletenio, kurioje tilpo valstybės sekr. Marshallo pareiškimas, kad Pragoje "vyrauja teroras," buvo konfiskuotas.

SUOMIAI SVARSTO SUTARTĮ SU RUSIJA

Helsinkyje, Suomijos Prez. Juho K. Paasikivi tariasi su delegacija, kuri atstovaus Suomiją derybose Maskvoje dėl naujos sutarties su Rusija. Iš kairės į dešinę: K. G. Idman, Dr. J. O. Soederjelm, Onni Peltonen, Dr. Urho Kekkonen, premjeras Mauno Pekkala, Prez. Paasikivi, užsienių min. Carl Enckell, Reinhold Svento, Trjo Leino, Gen. Erich Heinrichs, gen. Oskar Enckell, I. O. Vahervuori. (Acme Telephoto)

Pagerbė Šv. Tėvą 9 Metų Sukakties Proga

VATIKANAS, kovo 12.—Kardinolai, arkivyskupai ir diplomatai Šv. Soste susirinko pagerbti Popiežių Pijų XII formaliam minėjime devynių metų jo koronacijos sukakties proga.

Tikroji sukaktis buvo kovo 2 d., Šv. Tėvo 72-me gimtadieny.

5 Čekai Rezignavo iš Pareigų Argentinoje

BUENOS AIRES, kovo 12—Penki Čekoslovakijos pasiuntinybės pareigūnai, vadovaujami pirmojo sekretoriaus Vladimir Suchan'o, šiandien atsistatydino.

Suchan'as pareiškė: "Mano krikščioniška sąžinė neleidžia man kolaboruoti su režimu, kurį uždėjo partizaniška mažuma, kurios ideologija yra skirtinga nuo čekų didžiumos ir priešinga visiems žmonių teisių principams."

Senatas Mano Greit Užbaigti Svarstymus

WASHINGTON, kovo 12.—Senato republikonų politikos nustatymo vadai šiandien nustatė dvi datas: galutiną nutarimą dėl $4,700,000,000 taksų sumažinimo biliaus ateinančią savaitę, ir nutarimus dėl visų didelių užsienio šalpos programų iki balandžio 10 d.

Tuos nutarimus paskelbė sen. Taft iš Ohio.

Generolas Meyers Pripažintas Kaltu

WASHINGTON, kovo 12—U.S. džiūrė po 3 valandų 40 minučių svarstymo šiandien rado buvusį maj. gen Bennett E. Meyers'ą kaltu mokymu liūdininkų po priesaika meluoti. Džiūrė rado jį kaltu kiekvienu trijų apkaltinimų, ir jis gali būti nubaustas iki 10 metų kalėti už kiekvieną prasižengimą.

Meyers nerodė jokio susijaudinimo. Jo advokatai paskelbė apeliuos nuosprendį. Teisėjas sakė, tačiau, jis nepaleis Meyers'ą iš kalėjimo iki bus paruošta apeliacija.

Kanada Uždaro Duris Komunistams iš U.S.

OTTAWA, kovo 12.—Užsienių reikalu ministras Louis St. Laurent pranešė parlamentui, kad valdžia uždarė Kanados rubežių žinomiems U.S. komunistams ir atsisakys atnaujinti lankymosi leidimus tiems, kurie jau yra krašte. Atsakydamas į klausimą, ministras sakė valdžia jau vykdo imigracijos akto dėsnius, kurie draudžia komunistų įleidimą.

Jis nurodė, jog tas veiksmas pirmoje vietoje paveiks U.S. darbininkų organizatorius, kurie nebegali veikti Amerikoje po Taft-Hartley įstatymu.

Remia Vandenbergą į U.S. Prezidentus

Kalbėdama republikonų susirinkime Highland'e ketvirtadienio vakare, Mrs. Clare Booth Luce, buvusi kongresmonė iš Connecticut, sakė ji mėgsta U.S. sen. Arthur Vandenbergą (R., Mich.) į prezidentus.

Ji sakė, "yra tik vienas klausimas—karas ar taika. Nėra protinga politikieriam kalbėti apie namų statybą, taksus, taupymą ar apšvietą tol. kol pirmoje vietoje stovi karo klausimas."

53 Asmenys Mirė

SANTIAGO, Čilė, kovo 12.—Penkiasdešimt vienas lavonas buvo išimtas iš ekskursinio laivo Helvetia, kuris nuskendo Imperial upėje. Du lavonai tebeieškomi.

Komunistai Ruošiasi Streikams Austrijoje

VIENA, kovo 12.—Informuoti valdžios sluoksniai sakė, laukiama bangos komunistų sukurstytų streikų visoje Austrijoje ateinančią savaitę. Informantai sakė, spėjama, kad komunistai iššauks darbo sustabdymus per grupes panašias į "akcijos komitetus" Čekoslovakijoje.

Vidaus reikalų ministras Helmer perspėjo komunistus, jog tokios grupės yra neteisėtos.

Šveicarija Smerkia Savo Komunistus

BERNAS, kovo 12.—Šveicarijos seimas šiandien priėmė rezoliuciją, 187 prieš 7, smerkiant Šveicarijos komunistus ir rekomenduojant valdžiai akyliai budėti ir veikti "valstybei apsaugoti."

Minėdama Čekoslovakijos užsienių ministro Masaryk'o ir buvusio socialistų partijos Moravijoje vado Josef Herod saužudystės, rezoliucija sakė: "Pastarosios savaitės bauginančiu aiškumu parodo, kokie pavojai gresia demokratinę valstybę nepasiryžusią apsiginti s a v e prieš vidujines atakas."

Rusai Kelia Ginčą Eritrejos Reikalu

LONDONAS, kovo 12. — Raportuota, Rusija ir vakarų valstybės pradėjo naują ginčą, šį kartą dėl buvusios Italijos kolonijos Eritrejos ateities. Nesutikimas iškilo specialėje komisijoje svarstančioje buvusių Italijos kolonijų ateitį.

Diplomatai sakė, kad nesutarimas sukasi apie svarstymą priešingų nuomonių, nepastovių genčių ir apsigyvenusių kaimu atstovų Afrikos kolonijoje. Slaptojo raporto dalis liečianti tą reikalą buvo palikta tuščia. Rusija teigė, kitos dalys neturi būti skleidžiamos interesuotu kraštų tarpe. Vakarų valstybės nesutiko su tuo.

ORAS

Giedra ir šilčiau. Saulė teka 6:07; leidžiasi 5:55.

5 Vakarų Europos Tautos Užgyrė 50 Metų Sutartį Prieš Komunizmą

Leis Kitoms Tautoms Įstoti į Sudarytą Sąjungą Vėliau

BRIUSELIS, kovo 12.—Anglija, Prancūzija ir Benelux tautos priėmė 50 metų sutartį vakarų Europos politinei, ekonominei ir karinei vienybei, kurios tikslas yra sustabdyti komunizmo išsiplėtojimą.

Konferencijos valdininkai sakė, sutartis ir su ja susiję dokumentai trečiadieny bus pasirašyti Belgijos, Anglijos, Prancūzijos, Liuksemburgo ir Olandijos užsienių ministrų.

Sulaiko Tekstą

Sutarties tekstas nebus paskelbtas iki pasirašymo ceremonijos, kad duoti penkių dalyvaujančių valstybių vyriausybėms progos atydžiai jį egzaminuoti. Sir George Rendel, britų delegacijos šefas ir Anglijos ambasadorius čia, sakė, delegatai tarpusavy susitarė nekalbėti apie sutartį pirm negu jų vyriausybės užgirs ją.

Delegatai iš penkių kraštų užbaigė savo pastangas —sukurti vakarų sąjungą, kurią britų užsienių sekr. Bevin'as pasiūlė sausio mėnesy—po daugiau negu savaitės laiko aplink konferencijos stalą.

Mano, Apima Savitarpę Pagalbą

Sutarits, raportuota apimanti įvadą ir 10 dėsnių, manoma suriša tas penkias valstybes viena kitai padėti jei gręstų pavojus, savitarpė pagalba ekonomijos srity, bendradarbiavimas pagerinimui gyvenimo standartų ir tam tikra koordinacija kolonijų išteklių.

Sužinota, jog vienas galutinų punktų buvo tas, ar sutartis turi išvardinti Vokietiją kaipo galimą agresorę. Nebuvo aiškaus nurodymo, koks nutarimas padarytas tuo reikalu.

Raportai iš konferencijos salės anksčiau sakė, sutarty įrašyta dėsnis leidžiant kitom šalim vėliau pristoti prie tos sąjungos.

Rusai Teigia, Tai Priešinga Taikai

MASKVA, kovo 12. — Izvestia šiandien rašė, jog penkių tautų konferencija Briuselv "sutvirtins Amerikai neklaidomą kišimąsi i Vakarų Europos žmoniu vidaus politikos gyvenimą." Bolševiku organo rašytojas "Stebėtojas" pavadino savo straipsni. "Briuselio Sąmokslas Prieš Taiką Europoje."

Jis pavaizdavo susirinkimą kaipo tolimesnį išsivystymą nupiešta kovo 6 d. sovietų notoje Amerikai, Prancūzijai ir Anglijai—"pavertimą vakarų Vokietijos i karine baz agresijai prieš SSSR."

KALENDORIUS

Kovo 13 d.: Šv. Euphrazija ir Šv. Kristina; senovės: Ilona ir Jundilė.

Kovo 14 d.: Kančios Sekmadienis; Šv. Matilda; senovės: Kalgailis ir Igauta.

Kovo 15 d.: Šv. Longinas ir Šv. Zacharijus; senovės: Ruklis ir Gydeikė.

Misija Kritikuoja Graikijos Kariuomenę

ATĖNAI, kovo 12.—Amerikos šalpos misija stačiame ir kritikuojančiame raporte vakar nakti sakė, Graikijos kariuomenė nesugebėjo pradėti ofensyvos prieš komunistų vadovaujamus sukilėlius, nežiūrint didelės pirmenybės jėga ir ginklais. To pasėkoje, 31 puslapio raportas sakė, sukilėlių jėgos "galėjo ne tik padauginti savo puolimo veiksmus, bet taip pat padidinti savo jėgas per priverstiną vyrų ėmimą."

Tas misijos raportas apėmė visas misijos darbo sritis. Jis bus atspausdintas visuose Atėnų laikraščiuose, Amerikai apmokant išlaidas.

Laukia Ofensyvos

Atrodė, dalis liečianti karinius veiksmus buvo misijos atsakymas į Graikijos valdžios ilgą argumentą, kad kariuomenė nėra pakankamai aprūpinta.

Raportas gausiai gyrė graikų kariuomenės "puikius karius" ir sakė, U.S. misija tebesitiki "nepaprastos ofensyvinės akcijos" iš graikų karių.

Evakuavo Amerikos Konsulatą Jeruzalėje

JERUZALĖ, kovo 12. — Amerikos konsulatas Jeruzalėje buvo šiandien evakuotas po telefonuoto perspėjimo, jog pastatas būsiąs bomba išsprogdintas.

Tuo tarpu, žuvusiųjų skaičius žydų agentūros namo išsprogdinime pakilo iki 13. Trys žuvusiųjų buvo moterys. Agentūros kalbėtojas sakė, visos raštinės vėl pradės veikti sekmadieny.

Rusai Vartos Italų Laivus Savo Laivyne

ROMA, kovo 12.—Informuoti laivynų šaltiniai sako, Rusija mano sutvirtinti savo Juodosios jūros laivyną su 28,000 tonu kovos laivu Julius Ceasar ir kitais karo laivais atimtais iš Italijos.

Prašo Įsteigti UNos Kariuomenę Palestinai

JERUZALĖ, kovo 12. — Britu kariuomenės komandierius šiaurės Palestinoje maj. gen H. C. Stockwell šiandien sakė, būtų "nemoralu ir nekrikščioniška" Jungtinėms Tautoms palikti Palestiną be jėgos pakankamai stiprios apsidirbti su arabais ir žydais.

VĖLIAUSIŲ ŽINIŲ SANTRAUKA

—Čilės atstovas UNoje iškėlė Čekoslovakijos atstovo skundą prieš komunistinį režimą jo tėvynėje. Tuo būdu, UNa dabar turės svarstyti perversmą ten.

—Atstovų rūmų finansų komitetas užgyrė vienų metų muomų kontrolės pratęsimą, pervedant kontrolę savivaldybėms.

—Olandija nutarė didinti savo policijos jėgą 23,000 daugiau vyrų, kad apsisaugojus nuo komunistų veiklos.

—Socialistų partija Berlyne prašė pagalbos apvalyti policiją, "pirm negu pasidarys taip, kaip Pragoje."

—Minios žmonių vakar lankė Jan Masaryk'o šermenis. Jis bus palaidotas šiandien šalia savo tėvo.

—Senatas vakar laikė naktinį posėdį, kad greičiau išsiskalbėjus dėl Marshall programos Europai gelbėti.

—Iki šiol apie 800 čekų pabėgo iš savo tėvynės į U.S. zoną Vokietijoje. Komunistų sargybiniai jau vartoja šautuvus: jaunuolį nušovė, moterį sužeidė.

—John L. Lewis pasakė angliakasiams, jog jis negalįs susitarti su kasyklų savininkais dėl pensijų.

WISCONSIN'O LIETUVIŲ ŽINIOS

KENOSHA

NUOŠIRDI PADĖKA

Šv. Pranciškaus seserys nuoširdžiausiai dėkoja tretininkams už gausią auką ($110.00) suteiktą naujos koplyčios statybai, Pittsburgh, Pa.

Ypatingai ačiū vedėjoms — Petronėlei Barškaitienei ir Veronikai Piperienei, taip gi visiems prisidėjusiems prie šios aukos.

Atsilyginimui nepamiršime geradarių savo maldoje. Prašysime visiems Dievo palaimos ir reikalingų malonių.

Dėkingos —

— Šv. Pranciškaus Seserys

Šv. Vardo Draugystė eis "in corpore" prie šv. Komunijos per pirmas šv. Mišias šį sekmadienį. Pusryčiai ir mėnesinis susirinkimas bus tuojau po šv. Mišių. Bus žymus kalbėtojas.

Šv. Rožančiaus Draugystė atkėlė savo mėnesinį susirinkimą iš pereitó sekmadienio į šį sekmadienį, po 2:30 pamaldų. Visos narės prašomos atsilankyti, nes yra svarbių dalykų svarstymui.

Susirinkimus sekmadienį tuojau po sumos laikys Šv. Onos ir Šv. Petro Draugystės.

Mūsų arkivyskupijos labdarybės vajus jau prasidėjo Klebonas tikisi, kad jei kiekviena šeimyna paaukos nors $2, tai atsieksime parapijai skirtą kvotą.

Girdėt, jog šeimininkės kurios per ilgus metus šeimininkauja per bankietus, pasiėmė po savo sparnu nares iš Jaunųjų Moterų Drjos ir mokina, kaip pagaminti tikrų lietuviškų valgių didelei publikai.

Labai gražus dalykas. Už kelių metų jau pačios galės gaminti valgius parapijos bankietuos. Tikimės, jog Kazimierų ir Juozapų vardinių pietūs, kovo 21, taipgi bus skanūs!

Marijona Petrauskienė Jaunųjų Moterų Draugijos finansų raštininkė, randasi Šv. Kotrinos ligoninėj. Narės aukoja maldas ir linki greit pasveikti.

Šv. Petro parap. choras vadovystėj varg. Frank Bujanausko, kas ketvirtadienio vakarą, 7:30 val., ruošias gražiam giedojimui per Velykas.

Ištiko nelaimė vieną mūsų choristą — Richard Stankų. Belipant iš automobilio paslydo ir nulaužė koją. Jau namie, ir būtų gražu, kad choristai ir kiti draugai j aplankytų ir palinksmintų Linkime jam greit pasveikti ir vėl sykiu darbuotis!

— L. Seianas

KAS GIRDĖT WAUKEGAN'E

Šv. Onos Draugija eis "in corpore" velykinės kovo 14 d., 8 val. šv. Mišiose. Narės prašomos susirinkti prie mokyklos prieš 8 val.

BALF skyrius turės metinį susirinkimą kovo 14 d., 2 val., Lietuvių Svetainėje. Pirm. P. Bujanauskas kviečia visus lietuvius ateiti į šį susirinkimą. Ir tikrai kiekvieno lietuvio pareiga priklausyti prie skyriaus. Metinė mokestis tik $1.

Šv. Baltramiejaus mokykla turėjo seno popierio rinkimo vajų. Kaip visados, ir šį kartą geradarys Konstantinas Kliora savo troku išvežė surinktą popierių nemokamai.

Negalima užmiršti ir kitos mokyklos geradarės — Bronislavos Phylipps (Auzevičiūtės), kuri paaukojo virš toną popierio. Didelė pagalba buvo mokyklos vaikams.

Laimėtojai pirmos dovanos buvo mokiniai 7 ir 8 skyrių.

Aušros Vartų paveikslas, kuris kabojo senoje bažnyčioje, bet po gaisro pakabintas mokyklos kambary, moterų draugijų lėšomis atnaujintas ir pakabintas gražioje mokyklos vietoje. Paveikslas atrodo kaip naujas. Darbą atliko B. Snaukstis.

Juozapas ir Elena Dragūnai, 721 S. Jackson St., kovo 7 d. susilaukė dukrelės, kuri, kaip ir motina jaučiasi gerai. Dragūnai jau augina vieną dukrelę. Juozapo Dragūno tėveliai džiaugias susilaukę kitos anūkės, taipogi ir Elenos mamytė Skarbalienė.

Rašant šią korespondenciją serga sekantieji:

Antanas Zakarauskas, 822 — 11th St., No. Chicago. Padaryta operacija Šv. Teresės ligoninėj.

Stanislovas Walsnoris Sr. 1416 — 14th St., No. Chicago. Padaryta operacija Victory Memorial ligoninėj.

Bronislava Ditzig, 826 Prescott St. Padaryta operacija Victory Memorial ligoninėj.

Aleksandra Urman, 815 — 10th St., N. Chicago. Padaryta operacija Šv. Teresės ligoninėj.

KOMUNISTŲ REŽIMO AUKA

Jan Masaryk, Čekoslovakijos užsienių reikalų ministras, vienas žymiausių to krašto diplomatų ir patriotų, nusižudė iššokdamas pro langą iš savo buto. Taip skelbiama. Bet tikrumoje jis yra auka komunistų režimo. Anksčiau kiti čekų patrijotai taip pat buvo komunistų sumušti.

(Acme telephoto)

Elena Petruska, 917 Victory St. Susirgo plaučių uždegimu. Išvežta į Šv. Teresės ligoninę.

Ona Kryzienė (Kross), 1012 Adams St., taip pat išvežta į Šv. Teresės ligoninę.

Visiems linkime greit pasveikti.

Mirė Jonas S. Butkus, 838 Lenox Ave., 55 metų. Iš Lietuvos į Ameriką atvyko 1912 metais ir čia apsigyveno. Paliko žmoną Margaretą ir tris sūnus: Vilimą, Kazimierą ir Tamą, taipgi brolį Steponą, gyvenantį Waukegane. Palaidotas kovo 8 d. iš Šv. Baltramiejaus bažnyčios Šv. Marijos kapinėse.

Petras Pocius savo didelį ūkį Wadsworth, Ill., išpardavė iš varžytinių ir grįžta į Waukegan.

Ūkį pardavė dėl silpnos sveikatos.

Pranciškus Margis, 32 metų, 718 — 8th St., guli Šv. Teresės ligoninėj. Praeitą šeštadienį jį užpuolė du įsigėrę vyrai ir vienas jį peiliu sunkiai sužalojo. Atvykus policija nelaimingą rado gu

---

Juozapas ir Elena Dragūnai, 721 S. Jackson St., kovo 7 d. susilaukė dukrelės, kuri, kaip ir motina jaučiasi gerai. Dragūnai jau augina vieną dukrelę. Juozapo Dragūno tėveliai džiaugias susilaukę kitos anūkės, taipogi ir Elenos mamytė Skarbalienė.

Rašant šią korespondenciją serga sekantieji:

Antanas Zakarauskas, 822 — 11th St., No. Chicago. Padaryta operacija Šv. Teresės ligoninėj.

Stanislovas Walsnoris Sr. 1416 — 14th St., No. Chicago. Padaryta operacija Victory Memorial ligoninėj.

Bronislava Ditzig, 826 Prescott St. Padaryta operacija Victory Memorial ligoninėj.

Aleksandra Urman, 815 — 10th St., N. Chicago. Padaryta operacija Šv. Teresės ligoninėj.

Jan Masaryk, Čekoslovakijos užsienių reikalų ministras, vienas žymiausių to krašto diplomatų ir patriotų, nusižudė iššokdamas pro langą iš savo buto. Taip skelbiama. Bet tikrumoje jis yra auka komunistų režimo. Anksčiau kiti čekų patrijotai taip pat buvo komunistų sumušti.

(Acme telephoto)

K. ir T. Jurgaičiai, 1030 S. Jackson St., gavo laišką iš Vokietijos nuo vienos tremtinių šeimos, kuri dėkoja už gautą pašalpą, ypatingai už drabužėlius gimusiai dukrelei. Siuntinį Jurgaitis paruošė sykiu su BALF skyr. pirm. P. Bujanausku.

— M. Z.

PAPILDYMAS

Vasarió 16 dienos aukotojų Lietuvos laisvės reikalams sąraše nebuvo įtraukta auka Mr. ir Mrs. Jono Žeko, kurie aukojo $2.

Ši pavardė ir auka greičiausiai buvo praleista per kieno nors neapsižiūrėjimą.

J. ir S. Žekai yra nuoširdūs rėmėjai Lietuvos reikalų, taipgi uolūs teikėjai pašalpos tremtiniams Vokietijoj.

— Koresp.

DR. VAITUSH, Opt.
LIETUVIS

Mano 30 metų praktikavimas yra jūsų garantija.

Palengvina akių įtempimą, kuris esti priežastimi galvos skaudėjimo, svaigimo, akių aptemimo, nervuotumo, skaudamą akių karštį, atitaiso trumparegystę ir toliregystę. Prirengia teisingai akinius. Visuose atsitikimuose egzaminavimas daromas su elektra parodančia mažiausias klaidas. Specialė atyda tkreipiama į mokyklos vaikus.

KREIVOS AKYS ATTAISOMOS
Jaunuoliai, kurie neprimami į karo aviacijos skyrius iš priežasties spalvų neregėjimo — (color blindness) kreipkitės prie manęs. Apsiimu išgydyti.
Daugely atsitikimų akys atitaisomos be akinių. Kainos pigesnės kaip pirma.

4712 South Ashland Ave.
Telefonas YARDS 1373
VALANDOS: nuo 10 ryto iki 8 val. vakare. Sekmadieniais pagal sutartį.

NUMALŠINK
Muskulų . . Reumatinius Neuralginius
SKAUSMUS
SU
Dr. Peter's Olejo
Daug sunkių muskulų skausmų bei paprasto reumatizmo gėlų, neuritis, nugaros muskulų skausmų, galvos skausmų, išsinarinimų, sutrenkimų ir nusidrėskimų gali būti numalšinti iš lauko paprastai įtrinant skaudamas vietas su Dr Peter's Olejo. Ši puiki mostis pagreitina kraujo tekėjimą į sužeistam, apsunkintam, skaudančiam kūno audinyje. Skausmas yra palengvinamas gamtai atstatant normalų aktyvų muskulų stiprumą. Išbandykite patys, kaip tūkstančiai jau yra per 50 metų su viršum padarę. Atsiųskite $1.00 už dvi pilno dydžio 3½ oz. Dr. Peter's Olejo bonkas. Garantuojame, kad būsite patenkinti, arba grąžinsime jūsų pinigus. Jūs laiminsite tą dieną, kurią tai padarėte.
DR. PETER FAHRNEY & SONS Co.
Dept. 671-40M
2501 Washington Blvd., Chicago 12, Ill.
256 Stanley St., Winnipeg, Man., Can.

KENCIANTIEJI
— nuo —
Arthritis — Rheumatizmo — Lumbago — Muskulų Skausmo
. . . Vartokite . . .
HEALTH RESORT MINERAL BATH DRUSKĄ
Vienas maišukas užtenka 10 maudymusims
KAINA TIKTAI — $1.25
Prašykite jos vietinėj vaistinėj, o jei jūsų vaistininkas neturi, siųskite savo užsakymus su pinigais tiesiog į —
Bath Products Co.
Laboratories — Chicago 24, Ill.

DR. F. C. WINSKUNAS
GYDYTOJAS IR CHIRURGAS
2420 W. Marquette Rd.
Ofiso Tel.: PROspect 6446
Rez. Tel.: HEMlock 3150
VALANDOS:
Nuo 2 iki 4 popiet; 6 iki 8 vak; ir Trečiadieniais pagal sutartį

J. RIMDZUS, D. C.
LICENSED CHIROPRACTOR IN STATE OF INDIANA
Home calls in Indiana
Phone BIShop 5833
PHYSIO THERAPY
2828 So. Christiana Avenue
HOURS — Daily 6 to 9 P. M.
Saturdays 10 A. M. to 5 P. M.

Dr. J. W. Kadzewick
GYDYTOJAS IR CHIRURGAS
2421 West 63rd Street
VALANDOS: Susitarius — nuo 1:00 iki 4:00 ir nuo 7:00 iki 9:00 vakaro, išskiriant Trečiadienių ir Šeštadienių vakarus.
Ofiso Tel. GROvehill 5213
Rez. Tel. HILltop 2626

DR. CHARLES SEGAL
GYDYTOJAS IR CHIRURGAS
Persikėlė į naują ofisą —
4740 So. Ashland Avenue
(Antras aukštas)
Ofiso Telefonas: YARds 0554
Jei neatsiliepia šaukite—
Res. Tel.: MIDway 2880
OFISO VALANDOS:
Nuo 10 iki 12 val. ryto, nuo 2 iki 4 val. popiet; nuo 7 iki 8:30 val. vak. Sekmad. nuo 10 iki 12 val. dieną.

DR. A. JENKINS
PHYSICIAN & SURGEON
(LIETUVIS GYDYTOJAS)
2500 W. 63rd Street
OFISO VALANDOS:
Kasdien nuo 2-4 p.p. ir 7:30-9 vak.
Šeštadieniais nuo 2-4 popiet
Trečiad. ir Sekmad. uždaryta
Ofiso Tel. — PROspect 3838
Res. Tel. — VIRginia 2421

DR. P. ATKOČIŪNAS
DANTISTAS
1446 So. 49th Court, Cicero
Antradieniais, Ketvirtadieniais ir Penktadieniais
VAL.: 10-12 ryte: 2-6, 7-9 P. M.
3147 S. Halsted St., Chicago
Pirmadieniais, Trečiadieniais ir Šeštadieniais
Valandos: 3—8 popiet.

Tel. GRO. 1800 (Ofiso ir namų)
Dr. Walter J. Kirstuk
PHYSICIAN and SURGEON
(Lietuvis Gydytojas)
3925 West 59th Street
VALANDOS: 2—4 popiet, 6:30—8:30 vakarais. Trečiad. pagal sutartį

Off. tel. GRO. 5677. Rez. FRO. 1474
Dr. Peter J. Bartkus
GYDYTOJAS IR CHIRURGAS
2951 West 63rd Street
VALANDOS: nuo 2-4 ir 6-8 kasdien, išskiriant trečiad. ir sekmad.
Šeštadieniais tiktai nuo 2-4 popiet

DR. PETER I. BRAZIS
GYDYTOJAS IR CHIRURGAS
6757 So. Western Ave.
Telefonai:
Ofiso—HEMlock 5819
Rezid.—HEMlock 2324
VALANDOS: Trečiadienį ir Šeštadienį pagal susitarimą; kitomis dienomis nuo 2 iki 4 po piet, 7—9 vakare.

Ofiso Tel. VIRginia 1886
DR. AL. RAČKUS
GYDYTOJAS IR CHIRURGAS
4204 Archer Avenue
LIGONIUS PRIIMA:
Kasdien nuo 2:00 iki 8:00 val.
Trečiad. ir Sekm. tik susitarus.

DR. EMILY V. KRUKAS
GYDYTOJAS IR CHIRURGAS
4146 Archer Avenue
Ofiso Tel. LAFayette 3210
Rez. Tel. REPublic 0054
Jeigu Neatsiliepiama — Šaukite: KEDzie 2868
VALANDOS:
Kasdien nuo 1—3 val. popiet ir nuo 6 iki 9 val. vakare.
Trečiadienio vakarais ir taipgi Sekmadieniais pagal sutartį.

Ofiso tel. GROvehill 4020
Rez. tel. Hilltop 1560
Dr. Alexander J. Javois
(JOVAIŠAS)
GYDYTOJAS IR CHIRURGAS
2423 West Marquette Rd.
OFISO VALANDOS
Nuo 2 iki 4 valandos popiet, ir nuo 7 iki 9 val. vakare.
Trečiadieniais ir Šeštadieniais pagal sutarties.

WESTWOOD LIQUOR STORE
2441 West 69th Street, Chicago

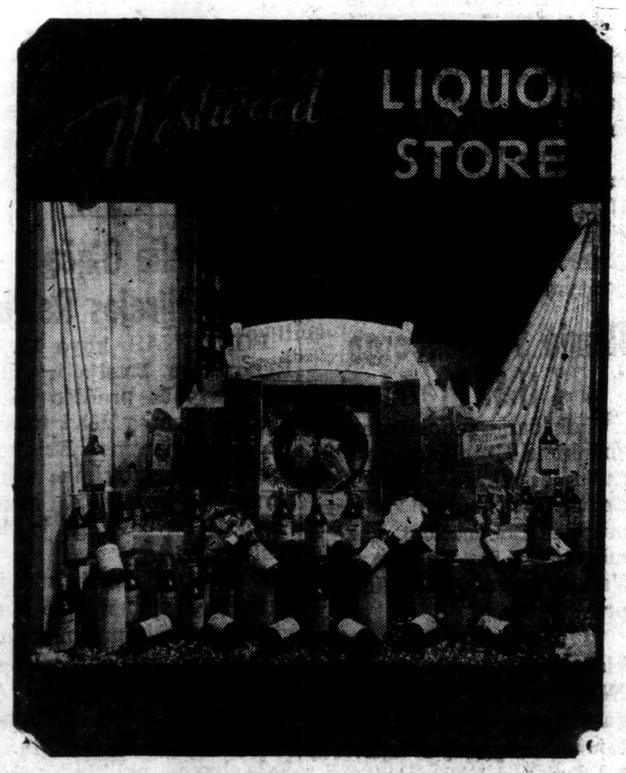

DIDELIS PASIRINKIMAS VYNO, DEGTINĖS, ALAUS!
Specialė nuolaida organizacijų parengimams, vestuvėms ir panašiems įvykiams.
Taipgi pristatome į namus geriausios rūšies alų — buteliais, dėžėmis ir statinėmis.
AL. ŠIMKUNAS, Savininkas
TELEFONAS — PROSPECT 5951

CONSIDER these Advantages of an Insured Savings Account:

- Your savings here are insured to $5,000 by Federal Savings and Loan Insurance Corporation.
- Earnings are compounded twice a year — and you get a worthwhile return on savings.
- Service is prompt, friendly and helpful.
- Small savings are welcome — any amount opens an account.

DISTRICT SAVINGS AND LOAN ASSOCIATION
Pirmiau buvo Keistuto Savings and Loan
3236 S.. Halsted St. Chicago 8, Ill.
Telefonas — CALUMET 4118

Akis Egzaminuoj. — Akinius Pritaiko
Dr. J. J. Smetana, Jr.
OPTOMETRISTAS
1801 So. Ashland Avenue
VALANDOS:
Pirmad., Antrad., Ketvirtad., Penktad. 9:30 iki 12—1:30 iki 8:30
Trečiadieniais Uždaryta
Šeštadieniais 9:30 iki 12—1:30 iki 6 P.M.
Akių Specialistas
Laikomas Pasitarimui
CANal 0523 Platt Bldg.

Dr. Constance O'Britis
GYDYTOJA IR CHIRURGĖ
2408 West 63rd Street
VAL.: nuo 7 iki 9 kas vakaras, a r b a telefonuokite dėl sutarties:
HEMLOCK 5524

Tikslus Tyrimas. Contact Stiklai. Orthoptic Gydymas. Stiklus Atnaujinu
Dr. Walter J. Swiatek
OPTAMETRISTAS
2201 W. CERMAK ROAD
Virš Metropolitan State Bank)
Tel.: VIRginia 6592
VAL.: kasdien 10 iki 12; 1 iki 5; 7 iki 9. Šeštad. 10 ryto iki 6 vak. Sekmad. 10 iki 12. Trečiad. uždaryta.

AMERIKOS LIETUVIŲ DAKTARŲ DRAUGIJOS NARIAI

Tel. VIRginia 6583
DR. BIEŽIS
GYDYTOJAS IR CHIRURGAS
2201 W. Cermak Rd.
Valandos: 1-3 popiet ir 7-8 v. vak. Trečiadieniais ir Šeštadieniais ofisas yra uždarytas.
REZIDENCIJA
3241 West 66th Place
Tel. REPublic 7868

Tel. CANal 0257
Rez. Tel.: PROspect 6659
DR. P. Z. ZALATORIS
GYDYTOJAS IR CHIRURGAS
1821 So. Halsted St.
Rezidencija: 6600 S. Artesian Ave.
VALANDOS: 11 v. ryto iki 3 p.p. 6 iki 9 val. vakare.

Dr. Walter M. Eisin
(EISINAS)
6155 S. Kedzie Ave.
Practice limited to Obstetrics and Gynecology
VALANDOS TIK PAGAL SUTARTĮ
Telefonai
Ofiso HEM. 8700. Rez. PRO. 6232
Jei neatsiliepia, šaukit MID. 0001

Norėdami ką nors pirkti, parduoti, išnuomuoti, surasti, pranešti ir t.t., pasinaudokite "Draugo" CLASSIFIED skyriumi. Tūkstančiai asmenų yra gavę rezultatus!

Res. 6958 So. Talman Ave.
Res. Tel. GROvehill 0617
Office Tel. HEMlock 4848
DR. J. J. SIMONAITIS
GYDYTOJAS IR CHIRURGAS
2423 West Marquette Road
OFISO VALANDOS:
Nuo 2 iki 4 ir nuo 7 iki 9 vakare.
Trečiad. ir Nedėliomis susitarus.

DR. STRIKOL'IS
PHYSICIAN AND SURGEON
4645 So. Ashland Avenue
OFISO VALANDOS:
Nuo 2 iki 4 ir nuo 6 iki 8 val. vak.
Sekmad., Trečiad. ir Šeštad. Vakarais—tik pagal sutartį.
Office Tel. YARds 4787
Namų Tel. PROspect 1930

Dr. A. Montvid, M.D.
GYDYTOJAS IR CHIRURGAS
West Town State Bank Bldg.
2400 West Madison Street
Ofiso Tel.: SEEley 7330
Resiz. Tel.: BRUnswick 0597
VALANDOS:
Nuo 1 iki 3 popiet; 6 iki 8 vakare

Ofiso Tel. VIRginia 0036
Rezidencijos Tel.: BEVerly 8244
DR. T. DUNDULIS
GYDYTOJAS IR CHIRURGAS
4157 Archer Avenue
Ofiso val.: 1-3 ir 6-8:30 P. M.
Šeštadieniais 1 iki 4:30 P. M.
Trečiadieniais, pagal sutartį.

Po svieta pasidairius

Nazių karaliavimo čėsais, kuomet Hitleris pūtėsi, kaip kalakutas, sakoma, sykį paklaustas Goebbels, kaip jis jausis karo laimėjimo šventėj, šiaip pareiškęs:

"Laimėjimo šventė... Turiu prisipažinti, kad dažnai svajoju apie tą dieną. Tąją mano triumfo dieną, naktį tarp 11 ir 12 val. ims šaudyti priešlėktuvinė artilerija. Sirenos skelbs alarmą. Dangus pluduriuos reflektorių bangose. Vidurnaktį nutils sirenos, baterejos nutils šaudę. Po tylos minutės sirenos paskelbs aliarmo atšaukimą. Tą pačią minutę visuose Vokietijos miestuose, miesteliuose, kaimuose ir vienkiemiuose, gatvėse ir aikštėse, parkuose ir butuose užsidegs šviesos. Restoranai, kavinės, ir naktiniai pasilinksminimai atidarys savo duris. Prasidės tautinė šventė... Ak, tai bus kažkas impozantiška."

Panašiai dabar svajoja Stalinas ir visi jo bimbalai.

Iš Lawrence, Mass., vienas mano kampelio tavorščius rašo tokią gromatą:

"Gerb. Profesoriau:

'Tokio džiokso gal dar ant savo delno nebuvai padėjęs. Ve kaip buvo.

'Pas mus, kaip žinai, ši žiema daug sniego privertė. Mano pažįstamas Boleslovas visuomet savo namus gerai apžiūri. Žiemą, pasitaikius daug sniego, jis visuomet jį nukasa nuo namų stogo.

"Vieną sykį pas Boleslovą atvažiavo svečių — Jonas J. su žmona ir trijų metų dukrele. Boleslovas tuo tarpu nuo stogo kasė sniegą. Pamačius mergaitė ir paklausė Boleslovo:

" 'Mister, kaip tamsta užlipai ant stogo, kad niekur nesimato stepledierių?'

" 'Aroplanu užlėkiau,' — pasididžiuodamas atsakė Boleslovas.

" 'Na tai prašau dabar nulėkti žemyn, nes noriu iš arti pamatyti tą aroplaną.'

Boleslovas nutilo lyg būtų gerą gurkšnį krienų į burną paėmęs.

PO OFICIALAUS PAREIŠKIMO

Generolas MacArthur, lydimas savo padėjėjo pulkininko L. E. Bunker, išeina iš generalinio štabo, kur oficialiai pareiškė sutikimą būti kandidatu į A. J. Valstybių prezidentus.

(Acme telephoto)

Dienos ir Žmonės, Kurių Neužmiršime

Rašo DR. J. PRUNSKIS

25 metai nuo mirties studentų bičiulio

Jaunieji studijozai Kauno kunigų seminarijoje, patekę į materialinius sunkumus, nekartą paramos susilaukdavo iš vadinamo kun. Pautieniaus fondo. Tas fondas, berods, buvo susidaręs iš palikimo kun. Pautieniaus, kurs norėjo paremti neturtingus moksleivius. Berods, šiemet, vasario 6 d., suėjo 25 metai nuo kun. Pautienio mirties. Lauktina, kad daugiau žinių turintieji plačiau apie tai parašytų.

Prieš dešimt metų netekome Jakšto

Garsusis kritikas, plačiai žinomas poetas ir rašytojas prel. Aleksandras Dambrauskas - Jakštas mirė 1938 m. vasario 19 d., taigi prieš dešimtį metų. Tai labai tauri, šviesi asmenybė mūsų tautoje. Jis jau bendradarbiavo pirmuosiuose rusų draudžiamuose laikraščiuose, kaip "Aušra", "Šviesa", "Apžvalga", "Varpas", "Tėvynės Sargas" ir kt. Jis buvo vienas iš pirmųjų esperantininkų Lietuvoje, parašęs pirmąjį vadovėlį ir leidęs pirmąjį esperantišką laikraštį (Litova Stelo) Lietuvoje. Jis buvo vienas iš steigėjų "Šv. Kazimiero Dr-jos", kuri milijonus knygų paskleidė Lietuvos liaudyje. Už atkaklų lietuvybės darbą buvo ištremtas į Rusiją.

Lietuvos filosofas prof. St. Šalkauskis apie Jakštą rašė:

— Nuoširdus poetas ir matematikas, karštas lietuvių kalbos gynėjas ir įsitikinęs esperanto platintojas, teologas ir filosofas — jis žymiausias lietuvių renesanso (atgimimo) asmuo... Būdamas rimčiausio ir labiausiai lietuvių inteligentijos mėgiamo žurnalo "Draugijos" redaktorium, jis tapo visos kartos dvasiniu tėvu".

Kaip pranašas jis skelbė, kad žmonijos laimė yra glaudžiai susieta su ištikimumu krikščioniškos dorovės dėsniams:

— Jei žmonija nesemtų iš žemės kūnui maisto, ji negalėtų išlikti gyva, jei ji paliautų gaivinus savo dvasią Dievo apreikštomis tiesomis bei moraliniais dėsniais, normuojančiais savitarpius žmonių santykius, ji veikiai pasijustų beeinanti kolektyvėn pražūtin, nebegalėdama nė valandėlei net dvasios atgauti dėl nuolat besikartojančių luominių kovų, tautinių imtynių ir pasaulinių karų.

Net ir jo poezija taip gausiai persunkta jo idėjinėmis nuotaikomis:

Dažnai mūs norai neįvyksta,
Trumpai mieliausi žodžiai šildo,
Tik darbas doras vien nenyksta,
Jo net ir amžiai neišdildo.

100 Metų Nuo Simono Stanevičiaus Mirties

Vienas iš pirmųjų Lietuvos rašytojų devynioliktojo šimtmečio pradžioje buvo Simonas Stanevičius. Gimęs jisai buvo 1799 m. Viduklės parapijoje, Kanapėnuose. Prof. Biržiška jį vadina: "žymiausias 1822—1824 m. laiko lietuvių veikėjas Vilniuje". Kurį laiką jisai buvo Vilniaus universiteto profesoriumi. Jau 1823 m. (taigi — 60 metų prieš pirmo laikraščio — "Aušros" pasirodymą) jisai Vilniuje išleido knygelę "Apie darymą valgių", o taipgi ištraukas iš Daukšos Postilės. Keletą metų vėliau (1829) perspaudino "Trumpą pamokinimą kalbos lietuviškos", išleido 6 Donelaičio pasakėčias ir 7 savo eilėraščius. Jo nuopelnas — išleidimas savo surinktų lietuvių liaudies dainų, o 1833 metais jisai išleido pirmąsias lietuviškoms dainoms gaidas. Jis taipgi rašė apie lietuvių mitologiją. Gaila, kad nėra išlikę jo sudarytas lietuvių kalbos žodynas ir gramatika.

Lietuvių literatūros istorijoje jis paliko neišdidomą pėdsaką. Ne visiems žinoma, kad jisai buvo kunigas ir net Varnių kunigų seminarijos rektorius. (Tą pažymi net Dr. J. Šliupas savo knygoje apie "lietuviškus raštininkus"). Vieną iš įdomesnių Stanevičiaus pasakėčių — "Arklys ir lokys", kurios pradžia:

— Kur Nevėžis nuo amžių pro Raudoną Dvarą
Gryną vandenį savo į Nemuną varo,

Tenai, kad vasarvidžiu saulelė tekėjo,

Juokės kalnai ir bangos kaip auksas žibėjo...

Kun. Simonas Stanevičius mirė 1848 m. vasario 27 d., taigi šiemet — šimto metų sukaktis nuo jo mirties.

Budriko Radio Programa

Šį sekmadienį, nuo 9:30 v. vak., vėl girdėsime puikią Budriko radio programą iš stoties WCFL, 1000 kil. Bus gražių dainų ir muzikos. Programos yra leidžiamos Juozo Budriko didžiulės namų rakandų, radijų ir auksinių daiktų krautuvės Chicagoje, 3241 S. Halsted St.

— K.

WEST SIDE

SĄJUNGIEČIŲ PRAMOGA

Kovo 14 d., Jasnauskų salėj, 2259 W. Cermak Rd., Moterų Sągos 55 kp. rengia "bingo" lošimą. Rengimo komisija: H. Zaurienė, J. Klikūnienė ir P. Žičkienė ruošiasi visus atsilankusius patenkinti. Lošėjams bus daug dovanų ir užkandžio. Kaip sąjungietės, taip ir svečiai kviečiami lošti "bingo". Pradžia 5 val. vakare. Į salę įėjimas iš šono, nuo Oakley gatvės.

Toliau gyvenančios sąjungietės kviečiamos būtinai atvykti. Prašome narių ir dovanų atnešti.

— Rengimo Komisija

TOWN OF LAKE

Šv. Elzbietos Draugystė rengia "bingo party" kovo 14 d., 2 val., Onos Brazauskas salėj, 4558 So. Paulina St. Visi kviečiami atsilankyti. Bus gražių dovanų ir "door prize". Priede bus duo damas užkandis.

Amerikos Lietuvių Taryba kovoja dėl laisvos, demokratinės Lietuvos Respublikos atstatymo. Paremki ją darbu ir jos vykdomą Antrąjį Lietuvai Gelbėti Vajų gausiomis aukomis.

Remkite Katalikišką Spaudą

HELP WANTED

★ "DRAUGO" ★
DARBŲ SKYRIUS

"DRAUGAS" HELP WANTED
ADVERTISING DEPARTMENT
127 No. Dearborn Street
Tel. RANdolph 9488-9499

HELP WANTED — VYRAI

REIKALINGI VYRAI,
VIRS 35 M. AMŽ.
Dirbtuvės darbams grease fabrike. Nuolatinis darbas.
GERAS ATLYGINIMAS
VISCOSITY OIL COMPANY
3820 West 38th Street

PARDAVĖJO
WEST PULLMAN'O IR
ROSELANDO APYLINKĖSE
Virš 40 metų amžiaus. Švarūs ir gerai atrodas. Būtina turėti automobilį. Dalies arba pilno laiko darbas. Išmokysime gauti geras įplaukas.
Rašykite
"DRAUGAS"
2334 S. Oakley Ave. Box 16.

REAL ESTATE

Pardavimui mūrinis namas Brighton Parke su taverna ir 6-iais kambariais, taipgi ir šiknių krautuvė su 4-iais kambariais. Šiltu vandeniu apšildomi.
ROMAN REALTY
4104 W. 47th St.
YARds 1341

Pardavimui mūriniai namai: 2 flatai po 4 kamb. šiltu vandeniu apšildomi, taipgi dviejų flatų mūrinis, steam heat. Abu namai netoli Archer ir Kedzie gatvių.
ROMAN REALTY
4101 W 47th St.
Yards 1341

Penkių kambarių mūrinė rezidencija pardavimui netoli 47-tos gatvės ir Avers.
ROMAN REALTY
4101 W 47th St.
Yards 1341

Taverna netoli 38-tos ir Sacramento. Televizija. Kaina $4,500.
ROMAN REALTY
4101 W 47th St.
Yards 1341

PARDAVIMUI
NEKALTO PRASIDĖJIMO
PARAPIJOJE BUČERNĖ
SU NAMU
Vieno aukšto medinis namas su 6 kamb. gyvenimui butas. Parduodamas dėl ligos. Tuojau užimtinas.
KAINA $12,900 UŽ VISKĄ
Dėl pasimatymo susitarimui telefonuokite
ALBERT BURY—PROSPECT 6500

HELP WANTED — MOTERYS

TYPISTS
PERMANENT
5 DAY, 40 HOUR WEEK
Paid vacations
and insurance
PLEASANT WORKING
CONDITIONS
BEGINNERS ACCEPTABLE
APPLY
ROOM 845
MERCHANDISE MART
MR. WITZAK

MERGINŲ
18 IKI 25 METŲ
rankų ir mašinų
darbams binderyje.
ŠIFTAI DIENOS IR VAKARAIS
Patyrimo nereikia. Gera proga nuolatiniam darbui.
85 W. HARRISON ST.

OFICE GIRL
Prefer one with purchasing department experience. Age 20 to 30. Good Opportunities.
CHICAGO ROTOPRINT CO.
4601 W. BELMONT

PARDAVIMUI

PARDAVIMUI
privati nuosavybė, 13 flatų de luxe model namas North Sidėje. Geriausioje padėtyje. Naujas stokeris. Savininkas išvažiuoja į Kalifornija. Pajamos $7348.68. Kaina — $51,000.00. Dėl informacijų telefonuokite sekančiai:
LONGBEACH 7812
PRAŠYKIT MRS. KUNZE

KRAUTUVĖ beismonte su įrengimais. Walk in cooler ir 10 pėdų show case ir visos prekės. 2-jų kamb. namas užpakalyje krautuvės. 6 kamb virš krautuvės. 1 kamb viškuose. 2-jų karų garadžius. Atliejumi apšildomas $14,000.00. Sav. visad namie. SIMOLKE — 1307 So. 48th Ct. — Cicero, Ill.

PARDAVIMUI GERA VONIA
Jeigu jums reikia gera vonia — bath-tub — pasinaudokite šia proga įsigyti ją už pigią kainą.
Telefonuokite VIRginia 6640

KNYGOS visuomet yra tinkama visiems dovana. Jų galite įsigyti "Draugo" ofise.

Kas gyvena be tvarkos, tas mirs be garbės.

— Tomas Kempietis

Kiekvienas žmogus nešiojasi vertybės ženkla: didybė ar menkybė priklauso nuo mūs pačių.

Tavo įgimtas gabumas yra tavo pašaukimas.

INCOME TAKSUS
Pildo
J. P. Varkala
Valstijos Registruotas
AUDITORIUS
4148 Archer Ave.
Tel. VIRginia 2114

GERAS VAISTAS
PALENGVINIMUI SKAUSMO
It's a SENSATION!
...of Warmth
FOR PAIN RELIEF
SPA-RUB
for Rheumatism • Neuralgia • Backache
GET A TUBE NOW AT YOUR DRUGGIST
BATH PRODUCTS CO., CHICAGO 24, ILL.

Atsiveskite Šeimą
Pietums į —
FAUBEL'S
RESTAURANT
8043 S. Ashland Ave.
Mūsų naujas PARTY ROOM (Puotų Kambarys) dabar atdaras vestuvėms, draugijoms, susirinkimams, ir taip toliau.
Dėl rezervacijų, telefonuokite:
RADCLIFFE 2600

JOS. F. BUDRIK,
(INCORPORATED)
★
DIDELIS SANDĖLIS
RAKANDŲ, RADIO,
TELEVISION
IR JEWELRY.
3241 So. Halsted St.
Chicago 8, Illinois
TEL. CALUMET 7237
W.C.F.L. (1000 Kilocycles)
žymi Radio Programa
Nuolatos sekmad vakarais 9:30 v.

PRISIRENKITE, KAD SUNKŪS LAIKAI

netikėtai jus neužkluptų. Kaip skėtis apsaugoja nuo sušlapimo lijant, taip santaupos apsaugoja nuo rūpesčių, kai netikėtai ateina blogi laikai ar užklumpa nelaimė.

Kad ramiau galėtute sutikti rytojų, kad visokios galimos negerovės jus nevargintų, pradėkite taupyti šiandien. Ir po biskį kas savaitę, jūs apsidrausite nuo visokių netikėtumų. Moka 3% dividendų.

Jūsų santaupos šioje įstaigoje yra apdraustos iki $5,000.00.

UNIVERSAL
Savings and Loan Association
1739 So. Halsted St. Tel. HAYmarket 331
Jūsų indėlių saugumui apdrausti per Federal Savings and Loan Insurance Corporation
Atdara kasdien nuo 9 ryto iki 5 vakaro. Ketvirtadieniais nuo 9 ryto iki 8 vakaro. Šeštadieniais nuo 9 ryto iki 1 po pietų

INCOME TAKSŲ PATARNAVIMAS
Jeigu jūs esate susirūpinę income taksais, mes galime jums pagelbėti. Mes esame patyrę income taksų išpildymu pavieniams asmenims, nuosavybių savininkams, profesionalams ir mažoms bei didelioms biznio įstaigoms. Anksčiau dirbome prie Internal Revenue departamento. Ypatingas dėmėsis bus atkreiptas į speciales jūsų income taksų problemas, ir visas reikalas bus laikomas paslaptyje.
Mes atstovaujam visus federališkus, miesto, valstybės taksų reikalus.
Knygvedystė vedama biznio įstaigoms savaitėmis, mėnesiais ar visam metui. Taipgi yra ir Notary Public patarnavimas.
(Raštinės priėmimo valandos: nuo 8:30 ryto iki 9:00 v. v. kasdien)
VLADAS DOMKUS IR JOHN HODEK
SOUTH CENTRAL TAX SERVICE
3508 South Halsted Street — Tel. VIRginia 4187

3%
MOKAME 3% DIVIDENDŲ
ANT PAID UP SAVINGS
(Current Rate)
Pasidėję pinigus šioje tvirtoj įstaigoj, visada gausite geresnį atlyginimą. Visų indėliai apdrausti iki $5000.00.
Mes perkelsime jūsų pinigus iš kitų įstaigų į CHICAGO SAVINGS & LOAN ASSOCIATION, jeigu atsinešite mūsų raštinėn taupimo knygutę.
MŪSŲ TURTAS SIEKIA VIRŠ $2,250,000.00
CHICAGO SAVINGS & LOAN ASSOCIATION
6234 SO. WESTERN AVE. — GROVEHILL 7575
John Pakel, Pres.

MARGUTIS
VIENINTELIS AMERIKOS LIETUVIŲ KASDIENINIS RADIO LAIKRAŠTIS, — ĮSTEIGTAS BAL. 11 d., 1933
Kviečiame klausytis muzikos, dainų, žinių ir pranešimų.
WHFC - 1450 kilocycles

SEKMADIENIAIS: nuo 1-mos iki 2-ros valandos popiet.—
KITOMIS DIENOMIS: nuo 9:30 valandos vakare
EXTRA PROGRAMAS: Ketvirtadieniais nuo 7 iki 8 val. vak.
MARGUČIO Ofiso Adresas:
6755 So. Western Ave., Chicago, Ill.
Telefonas — GROvehill 2242

Perskaitę Dienr. "Draugą", Duokite Jį Kitiems!

"DRAUGAS"

THE LITHUANIAN DAILY FRIEND

2334 S. Oakley Ave., Chicago 8, Ill. Tel. VIRginia 6640-6641

Entered as Second-Class Matter March 31, 1916 at Chicago, Illinois Under the Act of March 3, 1879.

Published daily, except Sundays, by the Lithuanian Catholic Press Society. Member of the Catholic Press Ass'n

Subscription Rates: $6.00 per year outside of Chicago; $7.00 per year in Chicago & Cicero; 4 cents per copy.

Prenumeratos kaina Chicagoje ir Ciceroje per paštą:
Metams $7.00
Pusei Metų 4.00

Jungt. Valstybėse, bet ne Chicagoje:
Metams $6.00
Pusei Metų 3.50
Užsieniuose:
Metams $8.00
Pusei Metų 4.50

Pinigus reikia siųsti Pašto Money Orderiu su užsakymais.

Skelbimų kainos bus prisiunčiamos tuojaus, gavus prašymą.

SKELBKITĖS DIEN. "DRAUGE"

Svarbus, Istorinis Įvykis

VAKARŲ EUROPOS SĄJUNGA

Sovietų Rusijos imperializmas ir jos agresiniai žygiai demokratinį pasaulį pusėtinai stipriai paveikė. Prieš kiek laiko visai vakarų Europai buvo didelių pavojų iš komunizmo pusės. Bet tasai pavojus bent laikinai yra praėjęs. Tuo momentu pasinaudodamos vakarų Europos valstybės suskubo organizuoti demokratinį bloką prieš Maskvos sudarytą komunistinį bloką. Komunizmo pavojus buvo taip didelis, kad demokratijas iš pačių pagrindų pajudino stipriai susiorganizuoti, kad atsilaikyti totalitariniam komunizmui.

Belgijoj, kaip jau buvo keliais atvejais rašyta, įvyko Didžiosios Britanijos, Prancūzijos, Belgijos, Olandijos ir Luksemburgo atstovų nepaprastai svarbi konferencija. Ji baigiasi atlikusi didelį, istorišką darbą. Jau sudaryta Vakarų Europos sąjungai planai, sutartis, kuris bus pasirašyta ir netrukus pradėta vykdyti. Sutartis galios per penkiasdešimt metų.

Tuo yra realizavimas Anglijos užsienių reikalų ministro Ernest Bevino ir Belgijos premiero Paul Spaak svajonė sudaryti vakarų valstybių bloką kovai prieš komunizmą.

UŽMEZGAMI STIPRŪS RYŠIAI

Briuselio konferencijoj pasiekta daugiau, negu buvo numatyta. Virš suminėtos penkios valstybės susiriša tampriais ryšiais kovoti bendromis jėgomis, jei Europos taika atsirastų pavojuje. Tai reiškia, kad jos užmezga militarinę sąjungą.

Ir ne tik militariniu atžvilgiu susitariama.

Tos valstybės pasižada pas save ugdyti vakarų demokratijos idėjas ir jomis grįsti savo valstybių vidaus politinį gyvenimą. Susitariame ekonominiais, socialiniais ir net kultūriniais klausimais. Vieru žodžiu, vakarų Europos Sąjunga prie jos priklausančias nares suriš militariniai, politiniai, ekonominiai, socialiniai ir net kultūriniai.

Prie šios sąjungos galės dėtis ir kitos valstybės, kurios sutiks vykdyti sutarties dėsnius. Jų įstojimo aplikacijas turės svarstyti penkios originalės sąjungos narės: Britanija, Prancūzija, Belgija, Olandija ir Luksemburgas.

VIENYBĖS KELIAIS

Mūsų manymu, tuo tarpu nieko geresnio ir šviesesnio Europos gyvenime negalėjo įvykti. Sudaromoji sąjunga duoda daug vilčių, kad bent vakarų Europa bus išgelbėta nuo komunizmo pavojų arba, atviriau kalbant, nuo Sovietų Rusijos agresijos.

Nėra abejonės, pradėjusi veikti sąjunga susilauks daugiau narių. Su laiku atsiras ir tokių valstybių, kurios pasistengs ištrūkti iš Rusijos kontrolės ir dėsis prie sąjungos.

Gen. Marshallo planas, dėl kurio dabar karštai ginčijamąsi kongrese, aišku, bus priimtas. Tasai planas Europos ekonominiam gyvenimui stabilizuoti bus tikrai stipria parama naujam sąjūdžiui — Vakarų Europos Sąjungai.

Europa įeina į gerą kelią, kuriuo eidama galės ekonominiai atsistatyti ir nuo komunizmo apsiginti.

★

Rimta Padėtis

Atrodo, kad ir Prezidento Trumano optimistinės pažiūros į pasaulio taiką jau yra sudrumstos. Jos yra sudrumstos Čekoslovakijos palūžimu ir kitais įvykiais tarptautinėje politikoje. Ligšiol jis vis buvo optimistas. Net ir su Maskva vis dar manė prieiti prie bendros kalbos. Bet Masaryko traginga mirtis ir kiti reiškiniai ir iš jo baigia išdulkinti optimizmo likučius.

Prieš porą dienų spaudos atstovams p. Trumanas nedviprasmiai pareiškė, kad jis jau baimingai imąs žiūrėti į pasaulio taikos reikalus. Ta pačia proga jis atkreipė dėmesį ir į gen. Marshallo pareiškimą, kuriame jis padarė perspėjimų, pabrėždamas, kad pasaulis gyvena skaudžią ir nepaprastai didelę krizę.

Gali kas pamanyti, kad ir Prezidento ir Valstybės Sekretoriaus pareiškimai yra daromi tam, kad paskubinti gen. Marshallo planą kongrese užgirti, bet kas seka pasaulio įvykius, tas nusimano, kad tik energingi, stiprūs ir vieningi Amerikos žygiai tegalės išgelbėti pasaulį nuo visiško chaoso.

★

Prezidentas Trumanas netrukus vyksiąs į New Yorką, Chicago ir Missouri, kad ten pasakyti svarbias kalbas politikos (savo kandidatūros) reikalais.

APŽVALGA

Raportas Senatui Apie Tremtinius

ĮDOMI STATISTIKA

Kai kurie Jungtinių Valstybių kongreso nariai praėjusią vasarą lankėsi Vakarų Europoje specialiai tam, kad tremtinių (Displaced Persons) padėtį patyrinėti ir su ja kongresą supažindinti. Surinkę statistikos ir kitas žinias, patiekė jas senato teisių komisijai (Committee on the Judiciary), kuri paruošė platų raportą. Juo pasiremiant pasiūlytas kongresui tremtinių bilius — S. 2242.

Raportas yra pusėtinai išsamus. Juo pasinaudodami mes čia paduosime šiek tiek statistikos davinių.

Vakarų Europoje ir Tolimuose Rytuose viso esą 1,661,000 tremtinių arba "displaced persons". Iš tų IRO pašalpą stovyklose gauna 615,000, už stovyklų — 25,800. Iš IRO pašalpos negauna: stovyklose 76,400 tremtinių, ne stovyklose 920,100. Vadinas, pastarieji verčiasi kuo kitu. Komisija, tačiau, pastebi, kad ir jie turi teisę prie IRO teikiamos pašalpos.

KIEK IR KUR GYVENA?

Austrijoj yra 168,900 tremtinių: britų zonoj 70,100, prancūzų zonoj — 31,100, amerikiečių — 67,700.

Belgijoj yra 4,700 tremtiniai; Tolimuose Rytuose — 34,600; Prancūzijoj ir prancūzų Šiaurės Afrikoj — 340,-100.

Vokietijoj viso 814,900: britų zonoj 245,200, prancūzų — 34,800, Amerikos — 534,900. Graikijoj esą 2,000. Italijoj — 147,700. Viduriniuose Rytuose gyvenų 28,000 tremtinių. Be to, dar esą tremtinių — Olandijoj, Portugalijoj, Ispanijoj, Švedijoj (40,800), Šveicarijoj (13,200), Turkijoj ir Anglijoj (60,000).

Paduodama, kad Amerikos zonoj (Vokietijoj) IRO pašalpą gavo 25,922 lietuviai, 13,008 estai ir 40,644 latviai.

BALTIEČIŲ SKAIČIUS

Vokietijoj baltiečių (lietuvių, latvių ir estų) yra 171,-000. Jungtinių Valstybių zonoj — 99,500; britų — 65,600; prancūzų — 5,500. Latviai ir estai daugumoje esą protestantai, kuomet didelė dauguma lietuvių yra katalikai.

IRO IR JOS IŠLAIDOS

Kaip žinoma, IRO, kuri rūpinasi tremtinių šalpa, yra Jungtinių Tautų sudaryta organizacija. Įdomu, kiek kuri valstybė turėjo duoti pinigų IRO darbams vesti. Viso reikėjo gauti $122,362,154.85. Jungtinės Valstybės — turėjo duoti žymiai daugiau negu pusę visos tos sumos, būtent — $71,024,898.75. Didžioji Britanija — $22,832,463.75. Prancūzija virš šešių milijonų dolerių, Kanada virš penkių milijonų. Kitos valstybės žymiai po mažiau. Tačiau yra gauta viso tik $22,538,040.67. Iš tos sumos Jungtinės Valstybės davė $17,756,224.69. Vadinas, Amerikos įnašas sudaro 79 procentą visos į IRO ligšiol įvairių valstybių sudėtos sumos. Sovietų Rusija, nors yra Jungtinių Tautų narė, nė cento šiai šalpos organizacijai nėra davusi.

KIEK JAU YRA IŠVYKUSIŲ

Senato teisių komisijos raporte paduodama statistikos žinių, kiek nuo antrojo pasaulio karo ligi dabar yra išvykusių tremtinių (iš Vokietijos, Austrijos ir Italijos) į įvairius pasaulio kraštus: į Argentiną 3,200; Australiją — 1,699; Belgiją — 25,000; Braziliją — 3,500; Kanadą — 8,588; Angliją — 36,000; Prancūziją — 16,065; Prancūzijos šiaurinę Afriką — 1,000; Olandiją — 1,672; Norvegiją — 400; Uragvajų — 2,465; Jungtines Amerikos Valstybes — 29,054; Venezuelą — 5,000. Viso į visus viršuj suminėtus kraštus išvyko 133,-643 tremtiniai.

TAI TIK LAŠELIS

Jei palyginti, kiek iš viso yra tremtinių ir kiek per tuos metus įsikurdino kituose kraštuose, tasai skaičius pasidaro mikroskopiškai mažas. Todėl reikia tik stebėtis, kad tie patys savo akimis matę tremtinių būklę, kurie daug statistinių žinių surinko ir smulkmenišką raportą paruošė, taip mažą skaičių savo biliuje (S. 2242) tesiūlo įleisti į Jungtines Valstybes. Juk tik maža dalimi tuo tėra išsprendžiama didžioji tremtinių problema. Ką reiškia taip dideliam kraštui įsileisti 100,000 asmenų! Mažiausiai pusę milijono galėtų priimti, įkurdinti. Kraštas tuo laimėtų daug stiprių jėgų ir intelektualiniu ir fiziniu atžvilgiu. Reiktų, tad, prašyti ir net reikalauti, kad kongresas planuojamą atvežti Amerikon tremtinių skaičių kelis kartus padidintų.

KIEK ATVYKO IŠ LIETUVOS?

Beje, manome, kad bus įdomu žinoti, kiek lietuvių tremtinių jau yra įvažiavusių į Jungtines Amerikos Valstybes. Nuo 1946 m. gegužės 20 d. iki 1947 m. lapkričio 15 d. Amerikon įleista 525 Lietuvos piliečiai. Iš tų — 481 įeina į nustatytą kvotą, 41 atvyko be kvotos, o trys neimigrantai. Reikia neužmiršti, kad ne vien lietuviai į tą skaičių įeina. Yra žydų ir kitų tautybių žmonių. Suprantama, lietuvių didelė dauguma.

★

Dr. Herman Puender išrinktas Vokietijos tarpzoniniu egzekutyviniu vadu. Jisai yra krikščionis demokratas.

Palestinos politinė būklė nesitaiso, bet komplikuojasi.

RIMTIES VALANDĖLEI...

GYVYBĖ

Rašo **K. Bitikas**

Pasaulyje pilna gyvybės ir ji nevienoda. Kalnų viršūnės ir tolimos šiaurės plotai samanomis apaugę, žaliuoja didžiuliai miškai. Vandenyje nardo žuvys, ore skraido paukščiai; vabzdžių, skruzdžių, įvairiausių gyvulių tūkstantinės atmainos gyvena žemėje, kuri kadaise buvo vienos ugnies kamuolys. Žmogus iš visų tarpo išsiskiria savo protu, išmintimi, laisva valia, savo kalba, kūryba, dvasia.

★ ★ ★

Stebėtina yra žemėje gyvybė. Ir ji ne žmogaus valios, ne jo proto ir ne jo galios padaras. Yra už patį žmogų galingesnis, protingesnis Kūrėjas, kurio panašuman paties žmogaus dvasia sukurta.

Ir ne žemės purvui žmogus skirtas. Jo paskirtis yra paties Kūrėjo apreikšta: būti Jo sūnumi, gauti amžinos laimės gyvenimą, kuris, tiesa, prasidės, bet niekad nesibaigs.

★ ★ ★

Be galo yra geras Dievas, davęs mums didžiausią dovaną — gyvybę, be kurios nebūtų vilties amžinai gyventi su Dievu.

Labai dideli yra geradariai mums mūsų tėvai, kad Dievo kurtos prigimties nuostatais eidami prisidėjo prie mūsų buvimo pasaulyje.

★ ★ ★

Didžiausioji žmogui blogybė, kurią galima įsivaizduoti, yra tai, kad jis savo laisva valia gali nepaklusti visagaliui Kūrėjui, gali nuo savo laimės atsisakyti, sunkiai nusikalsdamas Dievui. Tai padaręs, — jis pats nelaimingiausias. Geriau jam būt buvę negimus, negu visą nesibaigiančią amžinybę bausmę kentėti.

★ ★ ★

Kita didžioji žmogui nelaimė, — tai kūno gyvybės nustoti. Mirtis yra žmogaus prigimties pakrikdymas. Mirtis žmogui atėjo kaip bausmė už pirmą pirmųjų žmonių neklusnumą Dievui. Ji yra ir pasilieka baisi.

★ ★ ★

Dievas įsakė visiems savo artimo, kitų žmonių, nežudyti. Ne žmogus yra davęs žmogui gyvybę. Ir jis savo noru negali savo artimui gyvybės sunaikinti; neturi teisės skriausti kitą.

★ ★ ★

Kai pats žmogus savo blogais veiksmais praranda teises į savo gyvybę, pav. įvairiausieji žmogžudžiai, valstybė, įrodžiusi jo kaltę, gali bausti net mirtimi, lygiai kaip sugedus, supuvus kuriam kūno sąnariui yra leista tą sąnarį nupjauti, pašalinti, kad likusio kūno gyvybė būtų apsaugota.

★ ★ ★

Bet valstybė negali bausti nekaltų, neįrodžius įtariamiems mirtimi baudžiamos kaltės. Kai A. Hitlerio laikais iš vienos didelės senelių prieglaudos buvo paimti 800 žmonių neva pervežti į kitą senelių prieglaudą, o pakeliui juos išnuodijo, — Galeno vyskupas viešai stojo nuskriaustųjų pusėn ir Dievo

(Nukelta į 5 pusl.)

(Tęsinys)

—Tai ką? Aš tau sakiau, tėviškai mokiau... Ir dar kartą sakau: pas Magdutę tau kelio nėra. O sužinosiu, tai dantis išsiimk iš anksto.

—Ne tu man dantis sudėjai, ne tu ir imsi. Atsirado, matai!

Nė žodžio daugiau nesakęs, Giružis užsimojo kriukiu ir rėžė Sruoginukui per galvą. Sruoginukas griebė kėdę, bet Giružis pargriovė jį ant grindų ir pagriebė už gerklės.

—Vyrai, skirkit! Kas čia dabar.

Juodu atskyrė. Vieni laikė Sruoginuką, o kiti Gružį.

—Ką? Tai jis man kelius nurodinės?—šaukė Sruoginukas priemenėj.—Kiekvienas daržininkas man ant sprando jos?

—Kad tavo tėvas turi dešimt hektarų, tai manai, kad tu Dievas žino kas? Daržininkas tau šuva!

—Palauk, pasimatysim teisme!

—Eik, bėk, ko lauki?

—Manai, kad Magdutė tekės už tavęs? Tik tu lauk. Ne už tokio. Mergos vaike!

Giružis, kaip įgeltas, šoko prie durų. Durys užsikimšo. Išbėgęs lauke apsidairė, bet Sruoginuko nebuvo. Sugrįžęs jis priėjo prie muzikanto:

—Grok, ką tu žiūrai. Rėžk polką, statau bačkutę alaus.

Armonika cyptelėjo, bet tuo tarpu pro duris įlėkė plyta ir atsimušė į Giružio petį.

Šį kartą Giružis namo parėjo į antrą dieną, bet dirbtuvė vis tiek savaitę buvo uždaryta: račius vaikščiojo apie kampus, negalėdamas pajudinti rankos.

— — — — — — — —

Kreivėnas rado Giružienę tik vieną namie. Skarelę nusmaukusi ant kaklo, ji verpė vilnas. Ji buvo stambi, raudona. Pagurkys kaip svočios. Atrodė, kad jai ir kėdė per siaura, atrodė, kad jai ir pirkia per maža.

O pirkia švarutė. Pirktinės užuolaidos ant langų, grindys raudonai dažytos, o "mašina" baltų koklių. Kaip pas Kreivėnus. Ant stalo dega žalvarinė lempa su žaliu gobtuvu. Žalvary išspausti angeliukai ilgas dūdas pučia.

—O kur Juozas?—paklausė Kreivėnas pasisveikinęs.

—O Dievas Tėvas jį žino. Kai užvakar išėjo, tai ir šiandie akių nerodo. Lyg čia kokia naujiena. Pareis su išmušta ranka, kaip tada vasarą. Toki vaikai tai tikra Dievo bausmė.

—Nepeik, nepeik, vaikas geras. Apsidaužys ir prisės. Atėjau paprašyti, gal ateitų pas mus padėt kumečiui apsišerti, kol bernų parsivešiu.

—Prišers jis tau. Toks jau pasidarė, kad nežinia, nė ką sakyt. Paskutinius marškinius prakortuos. Kur kas pasigėrė—Juozas, kur kas susimušė—jis. Ir vis per mergas. Susiieškojo kažin kokią putpelę ir eina per laukus. Nė jis ją ves, nė jam jos reikia, tik be reikalo suvedžioja kvailę.

—Merga ne bala—neištaškys. O kur čia ji yra tokia?

—Ten, netoli Alytiškės girios.

—Netoli Alytiškės... Tokia audėja ten yra... Hm... Netoli girios, sakai...

—Rodos, kad audėja. Bala ją žino. Kad bent būtų merga, o dabar? Kas kur ėjo, keliavo, ten nakvynę gavo.

—Ar matei?

—Tai dabar! Nė jis man rūpi, nė man jos reik.

—Tai ir nešnekėk. Tai merga, nepasakok, ne pakelės vyšnia, kad skintų, kas tik norėtų. Bet to, graži.

—Tai, būta gražumo. Nė šis, nė tas.

—Na, ar matei, kad šneki?

—Nemačiau, bet žinau.

—Na, vis tiek. Kaip ten yra, kaip nėra, bet ji ne Juozui. Aš jam paieškosiu geresnę.

—Nereikia čia tų tavo ieškojimų. Dar vaikas per jaunas. Pribus dar ir vedęs. Visą gyvenimą šviesios dienos nemačiau, o marčią parves, tai nė savo kampe neišsiteksiu.

—Šviesios dienos nematė... O ko tau trūksta? Vaikas užaugo, amatą moka. Būtų galėjęs ir gimnaziją baigti, būčiau padėjęs, bet kas kaltas, kad nenorėjo. Trečią klasę pasiekė, ir taškas.

—Suramino! Ko man trūksta! Mano marškiniuos nebuvai, tai nežinai. Visą gyvenimą žmonės pirštais badė. O vaiką nuo rankų paleidau ir pradėjau dairytis į žmones—pagalvės naktį būdavo šlapios nuo ašarų. Manai—lengva buvo be vyro?

—O kas tau kaltas? Galėjai susirasti. Dar ir dabar, jei tik į šoną įsiremtum... Keturiasdešimt ir pora metų—pats pašėlimas.

—Tai apuokas!—šyptelėjo ji. Pasitaisiusi ant krūtinės skarelės kampus, palingavo galva:—Ir tu gali man šitaip sakyt! Pats žinai, kad aš ne tokia...

Gonkose sutrepsėjo. Durys atsidarė, ir įėjo račius.

Jis buvo vidutinio ūgio, pilno, apskrito veido. Plaukai tamsūs, kiek į rusvumą, o akys alaus spalvos.

—O, ponas Kreivėnas. Kas gi daugiau aplankys.

—Pats retai užeini, tai reikia man kelio ieškoti. Atėjau. Gal, sakau... Dabar žiemą mažiau darbo turi... Gal, sakau, ateitum kumečiui padėti gyvulius pašerti iki susiras šeimyna. Aš pats neturiu laiko.

—Kodėl ne? Jei per pusryčius buteliuką pastatysit—ateisiu.

—Tu ir taip jau per buteliuką nieko nematai,—supykę motina. —Kur tik eis, vis kriukis rankoj, kur tik sieks, vis kitam per galvą. Gerai, kad dar šiandie be mėlynų akinių sugrįžai.

—Jei kas man ant kelio stovi, tai nė nemanyk, kad nusileisčiau. Gyvenimas—kova. Atmintinai išmokau. Ponas Kreivėnas dar mažą išmokė. Nubėgu, būdavo, į laukus, o jis mane vedžiojasi už rankos pasičmęs ir pasakoja. Tik ne pasakas, ne. Kaip šiandie atsimenu. Juozuk, sako, niekam nenusileisk, nes kitaip tave kiaulė suės. Jei nuskriaudė tavę, nedovanok. Jei nepajėgi rankom, galva imkis. Ar ne taip, ponas Kreivėnai? Dar ir šiandie atsimenu, kaip aš vieną kartą laimėjau kovą. Rūškutis sumušė

(Daugiau bus)

PO PRAHOS VAIDINIMO

Rašo KELMIENSIS

Po to, kai į Budapeštą įsiveržė "Moscow-trained" Rakoši, į Bukareštą visagalinti ponia Pauker, atėjo eilė "išlaisvinti" Čekoslovakiją. Ir, štai, kaip prinokęs vaisius, Čekoslovakija jau nudardėjo anapus geležinės uždangos.

Įvykių banga susideda iš didelių ir mažų bangelių; iš didelių ir mažų priežasčių-priežastėlių, kurios tą įvykių bangą paspartina arba sulėtina.

Kankinys ar kaltininkas?

Toje įvykių grandinėje nemaža grandis yra Čekoslovakijos prezidento Benešo vaidmuo. Dabartinėje spaudoje vienur kitur skamba užuojautos tam vargšui seneliui, kuris dabar tapo sovietiniu kaliniu. Iš to fakto net norima daryti kaž kokį herojiškumą, vainikuojant Benešą ar tik ne tautos kankinio vainiku.

Žvilgterėjus į klausimą iš kitos pusės, ar nereikėtų kaip tik tam Benešui rašyti kaltinamojo akto tautą išdavus, padėjus jai greičiau užu geležinės uždangos nuriedėti, o kartu ir už tai, kad rusų pėda atsistojo dabar pačioje Europos širdyje.

Draugystė su komunistais pagreitino galą

Visiems gerai žinoma, kad amerikiečiams išlaisvinus Čekoslovakiją, kaž kokio anuomet viešpatavusio džen telmeniškumo sumetimais garbė įžengti "išlaisvintojais" į Prahą buvo perduota slaviškai, čekoslovakams "broliškai" tautai. Ta aplinkybė buvo puikiai išnaudota. Rusai ne tik padarė paradus Prahos gatvėse, bet Prahoje ir visuose čekų valstybės užkampiuose įkūrė savo tinklo mazgus ir, laikui bėgant, tinklą traukė stipriau ir stipriau.

Koalicinė su komunistais vyriausybė jau nežadėjo nieko gero. Ir būgštavimai pasitvirtino. Socialistuojantieji nieko nepastatė prieš komunistų užmačias. Ėmė siausti valstybės ūkiui žalingi suvalstybinimai — pramonės, bankų, žemių. Bet nekilo balso, kad einama jau Maskvos paruoštu keliu į "broliškumą". Visus tuos "reformavimus", kurie šio laiko momentui, esant po šonu sovietinei santvarkai yra labai pavojingi, sankcionavo Benešas.

Benešas tylėjo, nors matė pavojų

Iki paskutinio momento iš tos aukštos prezidento tribūnos nebuvo pareikšta jokio tautai įspėjamo žodžio. Senuose čekų miestuose ėmė kilti paminklai sovietiniams didvyriams; spauda buvo dezorganizuojama papirkimais; darbininkų unijos užpiltos pažadais, grasinimais, klasta. Visur ėmė siausti tas propagandos tvaikas. Vakarai atestuojami kaip kapitalistinių galvažudžių gengė.

Greta psichinio masių paruošimo neišvengiamai artėjančiam "išlaisvinimui", prie to fatališkumo ėmė jungtis ir materialiniai gyvenimo sunkumai. Nacionalizavimų banga sugriovė ekonominį krašto pajėgumą kaip tik tuo momentu, kada tą pajėgumą reikėjo stiprinti.

Pasipriešinimas iš anksto padarytas negalimu

Viso to užbaiga išėjo visai logiškas "rūmų perversmas". Čekų valstybinis aparatas buvo jau tiek nusilpnėjęs, tiek "perdirbtas" naujiems įvykiams, kad perversmui įvykus tik jaunuoliai studentai tegalėjo sutikti tai protesto šūkiais.

Čekų tauta ir valstybė griuvo kaip išsipumpavęs boksininkas ringe, kada jis jau nebegali savo neklusniomis rankomis atmušti jam taikomo k. o.

Dėl tų visų įvykių tenka kaltinti kaip tik tą koalicijos su komunistais sistemą, kurios čekų valstybė ištikimai laikėsi iki savo savižudystės valandos.

Benešas yra vienas iš tų, kurie per visą pokario laiką sutiko su tos "koalicijos" sistemos išdaigomis, tas išdaigas gyvendino savo tautos laisvės sąskaiton. Dabar jie piauna, ką jie sėjo.

Ir tarp visų kitų, nešančių dėl to atsakomybę, valstybės šefui, senam diplomatui, kadaise užsirekomendavusiam vienu iš sumaniausių a. a. Tautų Sąjungos sferose, Benešui tenka nešti stambiausią atsakomybės dalį.

Jeigu būtų nuoširdžiai budėta tautos laisvės sargyboje, būtų pasielgta kitaip.

Kartu savaime prašosi Čekoslovakijos tragedijos finalas palyginamas su mūsų tėvynės laisvės tragedijos paskutinėmis dienomis.

Panašiai buvo Lietuvoje

Sovietų tankams jau dardant per Lietuvos sieną, vienas mūsų vyriausybės šulų per radio ragino netrukdyti sovietinio žygio. Atseit reikalavo, kad okupantą pasitiktumėm su manadagumo šypseniais. Kvietėjas jau pirmomis sovietų teroro dienomis išvyko į tolimus rytus, kažin ar pasiėmęs su savimi laidžiamus 50 kilgramų mantos.

Kuria intencija jis darė tąjį atsišaukimą į lietuvių tautą? Nespėliokime, ar jis buvo šioks, ar kitoks; tarkime, kad jis norėjo įspėti lietuvių tautą, kad šūvis, paleistas į okupanto tanketes, gali būti mums labai žalingas. Bet šūvių į okupanto tankus jis nesulaikė; tauta, atmerkusi akis po vienerių metų rusų okupacijos, tūkstanteriopai daugiau tų šūvių paleido. Bet atsišaukimas invazijai nesipriešinti atnešė dabar neatitaisomos žalos. Simbolinis šūvis taip prašėsi paleidžiamas, bet tas noras buvo suklaidinimu užgniaužtas. O tas simbolinis šūvis dabar turėtų mums neįkainuojamą vertę.

Nesipriešinimas teroro nesulaiko

Simbolinio šūvio bijota, nes nukentės tauta? O ir be to šūvio teroras kraujais užliejo mūsų žemę, karo įvykiai nusiaubė mūsų sodybas. Ir dabar mes pavergtieji, nieko neturėdami, neturime ir to kapitalo, kurį mums būtų atnešęs simbolinis šūvis priešą mūsų žemėje sutinkant.

"Per aukas ir pasišventimą laisvę laimėjom" — tautos šventovėje įrašytas šūkis buvo paniekintas ir nevykdytas.

Tas pats dabar Čekoslovakijoje. Simbolinio šūvio bijota. To šūvio pabijojo kaip tik Benešas. Pražūties metu jis nesušuko — gelbėkime tėvynę!

Simbolinio šūvio nepaleidimą čekų tauta ligai ilgai atmins, kaip atminsime tai ir mes.

TRUMPAI

(Atkelta iš 4 pusl.)

vardu pagrasino Vokietijai bausmėmis.

★ ★ ★

Nevalia nei sau, nei kitam sutrumpyti ar sunaikinti gyvybės. Londono priemiestyje prieš karą vienas gydytojas kelis metus sirgusiai moteriškei sugrūdo nosinę burnon ir pritroškusią paliko. Gerai, kad pastebėjo tarnaitė. Ištraukė nosinę iš burnos, atgaiveliojo, ir moteriškė porą metų gyveno, bedėkodama Dievui, kad gerais darbais ir skausmais gali pasiruošti į Dievo teismą.

Kol Dievas leidžia gyventi žemėje, darykime gera. Gerieji darbai eina kartu su žmogumi į viso gyvenimo apyskaitą.

ŠIURPI LĖKTUVO KATASTROFA

Chicago ugniagesiai rausias po Delta linijos keleivinį lėktuvą, kuris, pakilęs lėkti į Floridą, staiga nukrito, užsidegė ir tame gaisre žuvo dvylika keleivių.

(Acme telephoto)

Gyvename Prie Smilkstančio Vulkano

Rašo "Draugo" Korespondentas Vokietijoj
J. BŪTĖNAS

Nuo pat karo galo gyvendami prie paties pasaulio politikos vulkano, kuris be perstojo smilksta ir griaudžia, europiečiai jau apsiprato ir nebesijaudina, kaip dar prieš metus kad jaudindavosi, manydami, kad kiekvienas didesnis Rytų—Vakarų įtempimas prives prie atviro konflikto. Tačiau šiandien to įtempimo ženklų tiek daug, jog nenorom atrodo, kad politikos vežimas nesulaikomai rieda į stačią pakalnę ir vieną kartą turės nudardėti į griovį.

Gyventojai nori bėgti iš Berlyno

Įdomūs dalykai vyksta Berlyne. Iš ten atvykstą žmonės pasakoja, jog Berlyno gyventojus apėmusi baimė, kad jie ten gali atsidurti maiše. Berlyno miesto savivaldybės taryboj socialdemokratų frakcija pasiūlė priimti nutarimą, kad visiems berlyniečiams būtų suteikta teisė laisvai iš Berlyno išvykti ir apsigyventi kur nori. Prieš tą pasiūlymą griežčiausiai užprotestavo komunistinė 'socialistų vienybės' partija (SED). Jos atstovai taryboje pažymėjo, jog tokį nutarimą priėmus berlyniečiai pradės urmu iš Berlyno bėgti į vakarines Vokietijos zonas. Tiesą pasakius, tie berlyniečiai, kuriems pasiseka surasti kokią skylę, sprunka iš ten nieko nelaukę.

Stuttgarto radijas praneše, kad net **keli komunistinės SED partijos pareigūnai pasprukę į Vakarų Vokietiją**, dargi su slaptais dokumentais.

"Dingo be žinios..."

Apie gyvenimo sąlygas Berlyne galima susidaryti vaizdą iš skelbimų, dedamų vokiečių laikraščiuose, kurie išeina amerikiečių, britų bei prancūzų valdomuose to miesto sektoriuose. Beveik kiek vienamę numeryje pasitaiko — kartais net po kelis — skelbimų, kuriuose, pav., sakoma, jog toks ir toks žmogus, nežinomo asmens išskviestas nuvykti iš vakarinių miesto sektorių į sovietinį, nebegrįžo ir dingo be žinios. Skaitytojai, kurie ką nors žino, prašomi pranešti artimiesiems. — Pasitaiko, kad sovietų kareiviai arba ir civiliškai apsirengę pareigūnai grobia žmones iš vakarinių sektorių.

Artinasi audra Italijoj

Balandžio 18 d. įvyksta parlamento rinkimai Italijoje. Dabar ten vyksta rinkimų kova. Bet labai klystų tie, kurie manytų, kad toji rinkimų kova ten vyksta taip, kaip kituose demokratiniuose kraštuose. Kaip praneša šveicarų laikraščių korespondentai, Italijoje visi jaučia, kad rinkimai nulems ne vien tai, kuri partija arba partijų koalicija gaus parlamente daugumą, bet tai, kam Italija priklausys — sovietiniams Rytams ar demokratiniams Vakarams. Tad rengimasis rinkimams iš tikrųjų yra rengimasis kovai, nuo kurios pareis, ar tas kraštas, ypač vertingas kaip strateginė Vidužemio jūros pozicija, pasiliks laisvas, ar bus komunistinės diktatūros pavergtas. Demokratiniai italų laikraščiai iš kailio neriasi įrodinėdami savo visuomenei, ką iš tikrųjų komunizmas reiškia. Daugelis iš jų plačiai nušviečia tai, ką sovietai padarė Lietuvoje. Komunistai kovoja kitais ginklais, — tokiais, kokie ir tinka diktatūros ir smurto apaštalams. Ką tik Turine susektas didelis komunistų ginklų sandėlis ir dirbtuvės. Italų policija ir muitininkai nuolat suseka ginklų kontrabandą iš Jugoslavijos, kuri stengiasi apginkluoti italų komunistus. Minėtieji šveicarų korespondentai praneša, jog italų vyriausybė rimtai susirūpinusi, kad rinkimų metu visuomenei įbauginti komunistai gali paleisti į darbą savo "privatinę armiją". Prieš tą pavojų vyriausybė jau dabar imasi rimtų priemonių. Šveicarų dienraštis "Basler

(Nukelta į 6 pusl.)

Tremtinių Fondui Aukotojai...

Sekantieji asmenys paskutiniu laiku aukojo "Draugo" Tremtinių Spaudos Fondui:

$10 Pranas Pocius, Chicago.

Po $8: Thomas Kassales, Long Beach, Cal.; St. Keliotis, Rockford, Ill.

$6 Jonas Shay, No. Andover, Mass.

Po $5: kun. J. Lechavičius, Chicago; P. Jusis, Chicago; Antanas Jakimauskis, Chicago.

$2 Liudvikas Jakimauskis, Chicago.

Po $1: Adam Stuglis, Chicago; Bronius Kačinskas, Rockford, Ill.; St. Petrauskas, Rockford, Ill.; Jonas Ralys, Lowell, Mich.; D. Kiaurakis, Chicago; A. Snarskienė, Chicago; A. Petkus, Cicero; J. Zekas, Waukegan, Ill.; Sister Anna, Union City, N. J.; Jos. Juska, Pt. Washington, Wis.; V. Mozerienė, Cicero; A. Trakšelis, Chicago; P. Bartnik, Detroit, Mich.; N. N., Chicago.

Vargingų ir giliai dėkingų tremtinių vardu "Draugo" administracija aukotojams taria giliausią lietuvišką ačiū.

"Draugo" Tremtinių Spaudos Fondas visuomet veikia, kadangi kai tik susidaro pakankama suma kuriam tremtiniui užsakyti laikraštį — o tų prašymų labai daug turime — dienraštis "Draugas" tuoj siunčiamas.

Aukas šiam fondui siųskite: **Tremtinių Spaudos Fondas, 2334 S. Oakley Avenue, Chicago 8, Ill.**

— **'Draugo' administracija**

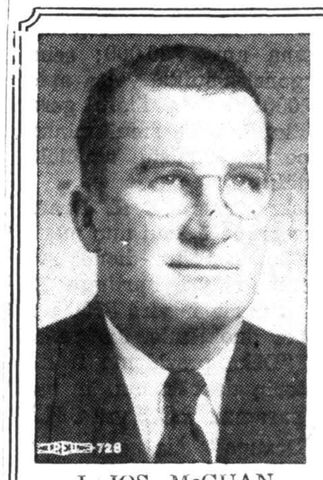

IŠRINKITE
J. Jos. McGuan
Coroner'iu
LAKE COUNTY, IND.
Democratic
Tinkamiausias kandidatas dėl savo patyrimo.

J. JOS. McGUAN

Primary rinkimai Gegužio (May) 4, 1948

AUKŠČIAUSIOS KAINOS UŽ VARTOTUS AUTOMOBILIUS!

Daugiau ir daugiau naujų automobilių kasdien riedi iš Amerikos dirbtuvių.

Tai reiškia, kad vartotų automobilių kainos labiau ir labiau puola žemyn, ir greitu laiku jos dar daugiau nukris.

Bet mes, pas SAFETY MOTORS, vis dar mokame aukščiausias kainas už vartotus automobilius.

Perkame visokius automobilius — bet kokių metų, bet kokių modelių, bet kokiame padėjime.

Persitikrinkite, kreipkitės pas mus pirm negu pirksite ar parduosite jūsų vartotą automobilį!

Safety Motors, Inc.

Įgaliotas Ford Pardavėjas

2300 West 63rd Street

CHICAGO, ILLINOIS ..... GROVEHILL 6000

John Banky (Bankevičius), lietuvis atstovas, ypatingu būdu patarnauja visiems lietuviams, kurie ateina pas Safety Motors.

10,000 BONKŲ

- DEGTINĖS
- BRANDĖS
- RUM'O
- GIN
- VYNO
- KORDIALŲ
- KRUPNIKO

Bus Parduodama

SPECIALĖMIS KAINOMIS

MONARCH LIQUOR STORE

3529 So. Halsted St.

Phone: YARDS 6054

Nathan Kauter, 'Lietuviškas Žydukas', sav.

Lietuvių Prekybos Buto Biuletenis

SUSIRINKIMAS, METINIS BANKIETAS, ŽYMŪS NAUJI NARIAI

Velionis Franklin Delano Roosevelt buvo išrinktas A. J. V. prezidentu net ketvirtam terminui. Lith. Chamber of Commerce prezidentas S. P. Balzekas šįmet eina jau trečią terminą. Renkami apsiima ir turi dirbti. Vienok, 1949 metais pradedant, dabartinis vice prez., John W. Pachankis, gali pastatyt Balzeko prezidentavimui paminklą, o pats, aš pranašauju, gali užimt jo "sostą". (Beje, Balzekas dabar baigia statyt savo naują, ultramoderniską Chrysler ir Plymouth automobiliams saloną ir garažą. Lauksime vaišių įkurtuvių proga).

Publicity komiteto pirm. Williamą Sebastian "užgriuvo" statyba. 'Susipainiojęs' elektros vielomis teikiant "šviesybę" naujiems namams jis nesuspėjo savo plunksna nušviesti LCCI dar bų tiems nariams, kurie neturėjo laimės pastaruosiuose susirinkimuose dalyvauti. O gal šios org-jos darbais ir visuomenė įdomauja!? Nolens-Volens, atseina pašaliečiui raportažą vesti.

Dabar apie pereitą mėn. susirinkimą, kuriame dalyvavo virš 200 asmenų — narių ir svečių. Kalbėjo Charles Richardson iš brokerių firmos; kalbėjo apie investmentus, marketus ir apie tai, kaip geraširdžiai žmonės (kartais "suckers" vadinami) padeda Kaiser-Frazer, Tucker sukurt didžiules korporacijas laukdami Santa Claus net vasaros metu. Tačiau, tik iš savo klaidų pasimokome, ir tai ne visi.

Gražia, įspūdinga John W. Pachankio kalba įvesdinta naujieji nariai: inžinierius-muzikas Jonas M. Byanskas, farmacistas John Chesta, Dariaus-Girėno posto manageris John S. Chase, Lindblom High School mokytojas ir studentų Councelor Michael J. Bach, biznieriai Richard J. Mikšis, Jr., Paulina Paukštis, Josephine Pilitauskis, Ann Wenskaitis, Joseph Blauzdis, Alfonse Dombrowski ir Joseph A. Mironas. Apie pastarąjį galima dar žodžiu, kitu prasitart. Jis yra senovės garsiųjų Masterių dirbtųjų smuikų rinkėjas. Teko pas jį matyti ir Stradivariaus smuiką, bent 200 metų amžiaus, vertinamą apie $20,000; seną Borgonzi smuiką, vertą apie $10,000; keletą šiaip gerų smuikų ir eibę smuikininkų tarpe paskilbusių smičiolų ir dėžių.

Sekretorius dr. K. Drangelis pranešė, kad nuo metinio sausio 14-tos dienos susirinkimo yra priimta 12 naujų narių ir virš $700 surinkta duoklėmis. Jis pasakė: "Dėka prezidento ir direktorių darbštumui, ir narių paramai, LCCI yra O.K."

"Draugą" čia atstovavo kun. Činikas, "Naujienas" — A. Zymontas, "Sandarą" — Geo. Šukys ir "Naująją Aušrą" — A. Kairys.

Prof. A. Baliūnas priminė apie artistiškai išleistą lietuvių dailininkų Vokietijoj dail. Jonyno braižinių rinkinį — albumą. Palikdamas dvi kopijas prašė pasiųsti prof. A. Staneikai dėžę, kitą maisto.

Chamber ir vėl ruošiasi bankietui. Taikoma laikotarpiui, kuriame čia su Alice Stephens birželio 1-mą koncertuos Metropolitan Operos artistė Polyna Stoska. Norima savo bankiete šįmet pagerbt ją, kaip pernai buvo pagerbti Anna Kaskas, Al. Brazis ir buv. Lietuvos prez. dr. K. Grinius.

— KAYS

Vasario 16 d. Atgarsiai J. V. Kongrese

"America has profited from the fact that people from many lands have contributed to her strangle. Some have brought special gifts for the sciences which is their racial characteristis. Others have enriched American culture by bringing to fruition on the sail of this young country the skill in the arts long identified with their racial tradition.

Because the world is the true mother country of America, we Americans rejoice to observe the significant anniversaries in the history of the people who have made our country what it is. So it is that we join with our fellow citizens in commemorating the thirtieth anniversary of Lithuanian independence.

The people of Lithuanian origin brought to America more than quick minds, more than industry, more than frugality, more than their ancient valor. Above all else, they brought love of home and devotion to God. Wherever people of Lithuanian blood are found in our country, our citinzenship is strengthened as these qualities are manifested. And it is good that this is so, because American now faces stern challenges which will test to the utmost the character or her people."

Mindful of what Lithuania has meant to the world in her long history, and what men and women of Lithuanian blood have done for America, we acknowlege our spiritual and cultural debt to a great people on this anniversary observance."

—THE HONORABLE J. HOWARD MCGRATH, (R.I.).

—3—

"On this thirtieth anniversary of LiLthuania's declaration of independence, I want to send a message of hope and cheer to the Lithuanians of America and those in their native country. No people have ever had love of liberty more deeply rooted in their hearts. Because of that intense love of liberty, and the traditional devotion to principles and bravery under adversity of the Lithuanian people. Lithuania will not remain enslaved. They will again, through their magnificent courage and perseverance, demonstrate their right to life, liberty and the pursuit of happiness. I send my greetings to every gathering of Lithuanians in America to commemorate the anniversary of Lithuania's proclamation of freedom. I know that Lithuanians evewhere in the world will hold fast to their hope and determination that the soil of their native homeland shall be free and that their people shall know liberty as we in America know liberty. May God strengthen your hearts and hands in the cause of freedom.'"

—THE HONORABLE JOSEPH W. MARTIN (MASS.)
Speaker of the House of Representatives. (telegram).

"I have a high regard for the many fine Americans of Lithuanian descent, and I trust that they will never forget their great heritage of freedom and liberty. So long as that flame is kept alive in the hearts of all Lithuanians, particularly the children, I am sure that we all shall live to see the day of a new and greater Lithuania."

—THE HONORABLE DONOLD L. JACKSON, (CONN.).

VAIKAI IŠVAIKĖ PLĖŠIKUS

Trims plėšikams įsilaužus į D. Bellan apartmentą Chicagoj ir pradėjus raustis grobio, netikėtai parėjo namo šie keturi Bellan'o vaikai, nuo 2 iki 9 metų amžiaus. Pamatę, kas dedasi namuose, vieni puolė prie plėšikų, o kiti metėsi pro duris šauktis kaimynų pagalbos. Viską metę plėšikai pabėgo.

(Acme telephoto)

Prie Smilkstančio Vulkano

(Atkelta iš 5 pusl.)

Nachrichten" laiko galimu dalyku, kad rinkimuose komunistai ir su jais išvien einą kairieji socialistai kogera gaus daugumą ir imsis paversti Italiją sovietine komunistine valstybe. Laikrašt is klausia, ar italų demokratinė visuomenė tokiu atveju sėdėtų rankas sudėjus ir leistų išbujoti raudonajai diktatūrai, kuri užlietų jau ir visą Europą. Taip pat klausimas, ar galėtų į tai ramiai žiūrėti ir didžiosios demokratinės Vakarų valstybės.

Albanijoj žudomi dvasininkai

Vatikanas pranešė, jog Albanijoj paskutiniu metu nuteisti ir nužudyti 5 katalikų dvasininkai, tarp jų trys vyskupai.

SENOMS, ATDAROMS, SKAUDŽIOMS ŽAIZDOMS IR ODOS IŠBĖRIMAMS

Kenčiantieji nuo senų, atdarų ir skaudžių žaizdų, žino kaip sunku yra ramiai pasėdėti, ir kaip nakties metu negalima gerai išsimiegot. Kuomet žaizdos pradeda niežt ir skaudėti — užtepkite LEGULO Ointment palengvinimui skausmo ir niežėjimo tų senų, atdarų ir skaudžių žaizdų. Jo atgaivinančios ir skausmą prašalinančios ypatybės suteiks Jums tinkamą nakties poilsį ir pagelbės išgydyt senas, atdaras skaudžias

žaizdas. Vartokite jį irgi skaudiems nudegimams, šašų ir sutrūkimų prašalinimui, ir kad palengvinti Psoriasis niežėjimą. Atvėdina vadiramą Athlete's Foot degimą ir niežėjimą, susabdo jo plėtimąsi, sulaiko nuo odos nudžiūvimo ir sutrūkimo tarp pirštų: geras ir sausos, trūkstančios odos niežėjimui, nuo darbo išbėrimams ir kitoms odos negalėms iš lauko pusės.

Legulo Ointment yra parduodamas po 75c, $1.25 ir $3.50. Pirkite jį vaistinėse Chicagoj ir apielinkėj arba atsiųskite Money Orderį į:

LEGULO, DEPT. D.
4847 W. 14th Street
CICERO 50, ILLINOIS

CHICAGOJE

SO. CHICAGOS ŽINUTĖS

Kviečiame į pramogą. Kovo 14 d., parapijos salėj 3 val. bus rodoma filma iš Sv. Pranciškaus gyvenimo. Veikalas pritaikintas gavėnios laiku. Kviečiami parapijiečiai ir svečiai, atvykti pamatyti filmą. Pelnas skiriamas parapijai.

Filmą rodys filmininkas S. Kanapeckas.

Misijos. Šv. Juozapo bažnyčioje misijos prasidės kovo 14 d., 7:30 val. Misijas ves neseniai atvykęs iš trem ties kun. Borevičius, jėzuitas. Parapijiečiai raginami naudotis misijomis, nes reikiai dvasiniai prisirengti prie Velykų.

Dalyvavo laidotuvėse. S. B. Vasiliauskai ir A. Rimkienė buvo išvykę į Westville, Ill., dalyvauti laidotuvėse seniau čia gyvenusio ir sočikagiečiams pažįstamo a. a. J. Vainauskio, kuris po ilgos ligos, atsiskyrė iš savųjų tarpo. Reiškiame užuojautos Vainauskų šeimai bei giminėms.

Vykdomi užsibrėžti darbai. Teko nugirsti, kad sočikagiečiai tikrai susilauks naujos bažnyčios. Štai, planai jau paruošti. Kaip tik bus galima gauti reikalingos medžiagos, darbas bus pradėtas. Sulauksime ne tik naujos bažnyčios, bet didesnės mokyklos ir seselėms mokytojoms gyvenamojo namo. Toji žinia džiugina visus parapijiečius.

Garbė mūsų kleb. kun. V. Černauskui, už sumanumą ir vadovavimą visam darbui.

— Rep.

BRIDGEPORT

LABDARIŲ VAKARAS

Labdarių Sąjungos 5-tos kuopos vakarienė su gražia programa ir judamaisiais paveikslais įvyks kovo 14 d., 6 val., Šv. Jurgio parapijos svetainėj. Vakaras ruošiamas tikslu pagerbti kuopos garbės narius ir įteikti jiems naujus paliudijimus su senelių prieglaudos atvaizdu.

Visi L. S. garbės nariai, rėmėjai ir prieteliai kviečiami atsilankyti į šį parengimą.

— Valdyba ir Komisija

Book Reviews

THE BIBLE and EARLY MAN, by Humphrey J.T. Johnson, Declan X. MucMullen Co., New York, N.Y., 1948, 159 pp., $2.25.

It is absolutely necessary for the interpreter of the Old Testament, particularly of Genesis and Exodus, says the Vatican Biblical Commission, to rely on the aids afforded by history, archaelogy, ethnology and other sciences, and to consider the form of literary expression once in vogue in the writings of Eastern minds. Too many writers have misunderstood the traditional phrasing based on age-old racial memories or in figures of speech which had become a habit of thought.

For his study of the evolution controversy, the unity of the human race, and the biblical truth of the origin and fall of man, Fr. Johnson has looken long and closely at these numerous aids to a more complete understanding of the begining of mankind. His scholarly and scientific investigation is a most important contribution to a complex and vital question: What can be accepted, with regards to evolution, in the dual light of science and dogma?

"The Bible and Early Man", written with life and color, develops a broad approach that is found in no other similar study in English. It is a master piece of intellectual and spirituol integrity, and will prove of great moment to all who are concerned with Scripture and its message.

Father Johnson, an Oratorian, was educated at Eton and at Christ Church, Oxford. He became a convert to Catholicism in 1912, studied for the priesthood at Beda College, Rome, and was ordained in 1930. He is a Commander of the Order of the Holy Scripture, and is well known as the author of numerous studies both in theology and in archaeology.

SKELBKITĖS "DRAUGE"

TYPEWRITERS
NEW AND REBUILT and ADDING MACHINES CASH OR PAYMENTS
HAVE YOU SEEN THE NEW 1948 DELUXE WOODSTOCK TYPEWRITER

PHONE ANDOVER 7373 FOR FREE TRIAL 1 YEAR GUARANTEE
IMMEDIATE DELIVERY
PORTABLE and STANDARD
ALL MAKES
SOLD - RENTED - EXCHANGED
REPAIRED - OVERHAULED
NO CHARGE FOR ESTIMATES
ALL WORK GUARANTEED
★STAR TYPEWRITER CO. 189 W. MADISON ST.
(20 YEARS ON MADISON STREET AT WELLS)
Phone ANDOVER 7373

NELAUKITE—
Rytoj Jau Gali Būti Pervėlu!
Jei norite užsitikrinti nuo ugnies, namus, baldus, automobilius, ar šiaip ką apdrausti, reikalaukite agento, arba brokerio, kad jis parūpintų jums polisą per mūsų kompaniją. Nelaimei ištikus, neturėsite jokių nemalonumų.
"Mes esame pirmaklasiai nariai Chicago Board of Underwriters"
O'MALLEY and McKAY, Inc.
222 W. Adams St. Kamb. 1548-54
Telefonas CENTRAL 5208
GENERALINIAI AGENTAI šių Kompanijų:
COLUMBIA INSURANCE COMPANY
IMPERIAL ASSURANCE COMPANY
LUMBERMEN'S INSURANCE COMPANY
MASSACHUSETTS FIRE & MARINE INSURANCE CO.
MICHIGAN FIRE AND MARINE INSURANCE COMPANY
PHOENIX INDEMNITY COMPANY

ŠV. ANTANO GARBEI
Kovo-March 16, 1948
Lietuvos Pranciškonų
ŠV. ANTANO VIENUOLYNE
Kennebunk Port, Maine
Prasideda
Iškilmingos 13-kos Antradienių Pamaldos,
kurios baigsis birželio 4—13 d.
Šv. Antano Mišių Novena.
Už visus Šv. Antano 13-kos Antradienių Pamaldų ir Novenos dalyvius bus laikomos

Kas Antradienį:
7 A. M. — IŠKILMINGOS ŠV. MIŠIOS,
7 P. M. — IŠKILMINGOS PAMALDOS PRIE IŠSTATYTO ŠVENČ. SAKRAMENTO.
Pamaldų metu bus skaitomos prisiųstos intencijos, kuriomis Pranciškonai melsis.
Visus Šv. Antano Mylėtojus Kviečiame
Jungtis su Pranciškonais maldoje, Šv. Komunijoje ir Šv. Mišiose, kad per didžiojo Stebukladario Šv. Antano užtarymą išprašius iš Dievo:
TEISINGOS TAIKOS!
NEPRIKLAUSOMYBĖS LIETUVAI!
KIEKVIENAM RŪPESČIŲ VALANDOJE REIKALINGOS PAGALBOS!
Si quaeris miracula... Jei ieškai stebuklų, kreipkis į Šv. Antaną. Iki Kovo 16 d. prašome prisiųsti savo ypatingas intencijas sekančiu adresu:
FRANCISCAN FATHERS
Kennebunk Port, Maine.

JEIGU DAR NETURIT, TAI ĮSIGYKIT
Vėliausią Angliską-Lietuviską
Lietuviską-Angliską
ŽODYNĄ
Nebūkite be Marlborough's
LITHUANIAN DICTIONARY
Kaina $6.00

Šis vėliausias žodynas yra labai praktiškas ne tik tiems, kurie pradeda mokintis Lietuvių kalbos, bet ir tiems, kurie nors ir moka, bet galėtų labiau pasitobulinti jos vartojimu ar tai kalboje ar rašyboje.

Siųskite Jūsų Užsakymus Sekančiai:—
"DRAUGAS"
2334 South Oakley Avenue
CHICAGO 8, ILLINOIS

SEND, Inc.
SHIPMENTS TO EUROPE'S NEEDY DISTRIBUTORS
304 W. 63rd St., Chicago 21, Ill. — Tel. ENG. 5028
SEND PRIIMA MAISTO SIUNTINIŲ UŽSAKYMUS Į VISAS VOKIETIJOS IR AUSTRIJOS OKUPACINES ZONAS, IŠSKIRIANT U.S.S.R. ZONAS.
SEND Pilniausiai garantuoja Tamstos užsakyto siuntimo pristatymą. Jei dėl tam tikrų priežasčių negalima pristatyti siuntinio, jūsų įmokėti pinigai bus grąžinami.
SEND Priima iš kiekvieno siuntinio gavėjo ir trumpo turinio laišką, kurį kartu su pakvituotu orderiu prisiunčia Tamstai.
SEND Standartiniai maisto siuntiniai susideda iš grynų produktų — VISO 23 SVARŲ, NET.

Siųsk Maisto Siuntinius Tik Per
SEND
Siuntinio pilna kaina:
Tik $10.00

3 sv Taukų. 5 sv. Cukraus.
2 sv. Kavos. 5 sv. Miltų.
1 sv. Ryžių. 2 sv. Mėsos.
1 sv. Kond. Pieno. 1 sv. Kakao.
1 sv. Šokolado. 1 sv. Muilo.
1 svarą Džiovintų Vaisių.

Tuojau pasinaudokit žemiau esančiu užsakymo orderiu!

UŽSAKYTOJAS:
Vardas ir Pavardė .....
Numeris ir Gatvė .....
Miestas ..... Valstybė .....

GAVĖJAS:
Vardas ir Pavardė .....
Gatvė ....., Nr. ..... Miestas .....
Ypatingas Adresas .....
....., Valstybė ....., Zona .....

BRIGHTON PARK

VAKARIENĖS NUOTRUPOS

ARD 6-jo skyriaus vakarienė buvo pamarginta komedija "Lygus išmanymas" kurį atvaidino Victoria Leonė (ji ir veikalą į lietuvių kalbą išvertė), Dale Murray ir Helen Paulus, ir dainomis bei giesmėmis Zitos Kulikauskas, Frances Urnežis ir Mrs. Agotos Gurrister bei muzika vaikučių Lillian Rokaitis ir Johnny Armon.

Programa buvo graži.

Prie vakarienės aukomis prisidėjo sekantieji: Rėmėjos — M. Mikšienė, Urbonienė, Tamašauskienė, Keršulienė, Z. Junokienė, O. Rudokienė, D. Dovidauskienė, O. Kundrotienė, B. Rimkienė, Ona Žylienė, B. Lindžienė, E. Vienažindis, Kukanienė, M. Anužienė, M. Bludžienė, P. Rudienė, E. Rudienė.

Biznieriai: Jurgis ir Elena Kvainauskai, Klem Danto, Jonas Ferovičius, P. Smilgis, M. Janušauskai, C. Lubinas, Balnis, P. Pragsas, E. ir E. Drabinskai ir J. Jasinskas.

Rinkliavoj aukojo: Antanas ir Ona Šepučiai $100, A. Apčeliauskienė $20, kun. V. Mikolaitis $10, M. Nagaitienė $6.

Po $5: M. Užemeckienė, D. Venckienė, K. Simonavičienė.

Po $3: L. Tamašauskas, J. Jasinskas.

Po $2: N. Šeputis, D. Žukas, Kraučiūnas, E. Rudienė, J. ir E. Pauliai, K. ir M. Paplauskai ir A. Tebelskis.

56 asmenys aukojo po $1.

Nuoširdžiai dėkui klebonui kun. A. Briškai už davimą nemokamai salės, kun. V. Mikolaičiui už vakaro vedimą, kun. Valuckui už linkėjimus, taipgi svečiui kun. B. Urbai, Šv. Kazimiero Seserų Kongregacijos kapelionui, už gražią kalbą.

Visiems už aukas ir dovanas, visiems už skaitlingą atsilankymą, taipgi visoms programos dalyvėms.

— **ARD 6-jo sk. valdyba**

PAGERBIMO BANKIETAS

Labdarių Są-gos 8 kuopa ruošia bankietą sekmadienį, kovo 14 d., 6 val. L. Vyčių salėj.

Visi, prijaučią labdaros darbui, kviečiami atsilankyti. Ypatingai visi tie, kurie yra mūsų kuopoj amžinieji Lab. Są-gos nariai, nes šis bankietas yra ruošiamas tiems nariams pagerbti ir įteikti naujus paliudijimus. Juos atveš kun. S. Adomonas.

Rengimo komisija, su kuopos pirm. N. Širvinsku, deda pastangų, kad šis bankietas būtų sėkmingas.

— **Vienutė**

SUSIRINKIMAS

Draugystė Šv. Kazimiero laikys susirinkimą sekmadienį, kovo 1 4d., Lietuvos Vyčių svetainėje, 2-rą valandą popiet. Visi nariai prašomi laiku susirinkti, nes yra svarbių reikalų svarstymui.

— **Valdyba**

KAS LAIMĖJO DOVANAS

Vasario 29 d., Nekalto Prasidėjimo Seserų Gildos, įvykusioj "bunco party". Vengeliausko salėj, ant knygučių leistas dovanas laimėjo sekantieji: 1-mą dovaną — Helen Ciesielski, 3406 S. Aberdeen St.; 2-trą — Steve Janicak, 4512 S. Honore St.; 3-čią — Loretta Parizanski, 4450 S. Spaulding; 4-tą — Valerija Ribinskas, 4506 S. Talman Ave.; 5-tą — Julie Jasper, 4538 S. Washtenaw Ave. Visos dovanos išdalintos vietoje.

— **Komisijos pirm.**

VISŲ DĖMESIUI

ARD 6-tas skyrius rengia didelę pramogą ("bunco party") balandžio 18 d., Rimkienės namuose, kurie visiems jau gerai žinomi. Brighton parkiečių prašoma įsidėmėti ir nerengti tą dieną kitų pramogų. Rėmėjų pramogos visuomet esti turtingos dovanomis ir vaišėmis.

— **P.**

ATVYKO BUVĘS KARALIUS

Buvęs Rumunijos karalius Mykolas šiomis dienomis atvykęs į Ameriką. Laive pasitikusiems jį spaudos atstovams pareiškęs, kad tiktai karas galės išgelbėti jo kraštą iš dabartinės komunistų vergijos.

(Acme telephoto)

WEST PULLMAN

ARD SKYRIAUS BANKIETAS

Gerbiamieji vestpulmaniečiai ir kaimynai! Jau artinasi ARD skyriaus bankietas. Jis įvyks kovo 14 d.

Bankieto programoj dalyvaus Nasturtų choras, parapijos mokyklos vaikai, taipgi solistė Emily Taranda. Bus ir kitokių įvairumų. Programa bus įdomi.

Salės durys atsidarys 5-tą valandą. Kviečiame visus dalyvauti šiame bankiete.

Vestpulmaniečiai dėkingi savo klebonui už suruošimą misijų ir pakvietimą iškalbingo pamokslininko. Parapijiečiai ir apylinkės lietuviai misijas lankė skaitlingai.

— **Reporteris**

PAIEŠKOJIMAS

Vincentas Kazlauskas (Kozlowski), paskiausiai gyvenęs 3431 S. Lowe Ave., Chicago. Jis tuoj reikalingas sąryšyj su vieno mirusio žmogaus palikimu.

Kazlauskas arba apie jį žinantieji, kreipkitės tuoj: **"Draugas", 2334 S. Oakley Ave., arba Mr. J. J. Phelan,** Maryland Casualty Co., 231 S. La Salle St., Chicago, Ill.

CICERO ŽINIOS

Visų Šventųjų Draugystės susirinkimas įvyks kovo 14 d., 1 val., parapijos salėje. Visi nariai ateikit. Turime gražiai priimti 11-ka naujų narių.

Šv. Antano Draugystės vakarinė įvyks kovo 14 d., per 7:30 val. šv. Mišias. Visi nariai turi būti svetainėje 7-tą val. ryto su ženkleliais.

Ciceros lietuviai turi progos pakilti. Jonas Kimbark kandidatuoja į Ciceros asesorius. Jo oponentu yra italas. Tad laimės arba lietuviai, arba italai. Lietuvių Ciceroj esama 8,328, arba penkta dalis Ciceros balsuotojų. Tad būkim vieningi. Tik tokiu būdu laimėsim. Tą vienybę parodykim ateidami į parapijos svetainę kovo 14 d., 7:30 val., kur įvyks lietuvių politinis masinis susirinkimas. Dalyvaus adv. A. Olis, miestelio valdžia ir "Margutis". Bus užkandžio, gėrimo ir "door prizes". Įėjimas nemokamas.

— **Edward W. Mikutis**

SKELBKITĖS "DRAUGE".

A. A.

WILLIAM B. BENDIX

Gyveno 5530 S. Rockwell St.

Mirė kovo 11 d., 1948, 1:30 v. p.p., sulaukęs 43 m amž.

Gimė Chicogo, Rug. 13, 1904

Paliko dideliame nuliūdime žmoną Martha (po tėv. Kreitzer); 2 sūnus, William ir Robert; seserį Alice Galis ir švogerį Charles ir jų šeimą; brolį Louis ir brolienę Philomena ir jų šeimą; 2 švogerius Ferdinand ir jo žmona Josephine ir Ewald ir jo žmoną Betty Kreitzer; pusseserę Julia ir švogerį Albert Rauzen ir dau kitų giminių, draugų ir pažįstamu.

Kūnas pašarvotas A.M. Phillips koplyčioje, 3307 S. Lituanica Ave.

Laidotuvės įvyks pirmadienį kovo 15 d.

Iš koplyčios 8 v. ryto bus atlydėtas į Šv. Jurgio parapijos bažnyčią, kurioje įvyks gedulingos pamaldos už velionio sielą. Po pamaldų bus nulydėtas į Šv. Kazimiero kapines.

Nuoširdžiai kviečiame visus gimines, draugus ir pažįstamus dalyvauti šiose laidotuvėse.

Nuliūdę: Žmona, Sūnus, Sesuo, Brolis, ir visi kiti Giminės.

Laidotuvių dir. A. M. Phillips. Tel. YARds 4908

A. A.

ANTANAS KRIKŠČIOKAITIS

Gyveno 4321 S. Rockwell St.

Mirė kovo 12 d. 1948, 12:15 v. ryte, sulaukęs pusės amž.

Gimė Lietuvoje. Kilo iš Panevėžio apskr., Upytės parap. Ternagalių kaimo.

Amerikoje išgyveno 39 met.

Paliko dideliame nuliūdime 3 dukteres, Julia, Bernice Susca ir žentą Louis, Jean Susca ir žentą Joną ir du anukus; seserę Petronelę ir švogerį Petaną Visackus ir jų šeimą; pusseserį Petronelę ir švogerį Petrą Šantus ir jų šeimą ir kitas gimines, draugus ir pažįstamus Amerikoj. Lietuvoje paliko 4 brolius, Joną, Stanislovą, Ippolitą ir Kazimierą, ir seserį Oną Petkienę.

Priklausė prie Simano Daukanto D-jos ir Jaunų Liet. Klubo.

Kūnas pašarvotas J. Liulevičiaus kop. 4348 S. California Avė.

Laidotuvės įvyks pirmadienį kovo 15 d.

Iš koplyčios 8 v. ryto bus atlydėtas į Nekalto Prasidėjimo Pan. Šv. parapijos bažnyčią, kurioje įvyks gedulingos pamaldos už velionio sielą. Po pamaldų bus nulydėtas į Šv. Kazimiero kapines.

Nuoširdžiai kviečiame visus gimines, draugus ir pažįstamus dalyvauti šiose laidotuvėse.

Nuliūdę: Dukterys, Broliai, Sesuo ir visi kiti Giminės.

Laidotuvių direk., A.M. Phillips. Telefonas YARds 4908.

10 Metų Mirties Sukaktuvės

A. A.

JUOZAPAS VYŠNIAUSKAS

kuris mirė kovo 16 d., 1938 m. ir buvo palaidotas Šv. Juozapo dienoje, kovo 19-ta. Ilsisi Šv. Kazimiero kapinėse. Velionis buvo kilęs iš Trakų apskr., Kaišedorių parap., Vilniaus gub., Beistrakių sodžiaus.

Atminti jo mirtį, pirmadienį kovo 16 ., 1948 m., Nekalto Prasidėjimo Šv. Panelės par. bažnyčioje, 44-tos ir Fairfield Ave. įvyks gedulingos pamaldos už jo sielą, 8 val. ryte. Taip pat kovo 16-17-18-19 ir 20 dd., 1948 m., Lietuvių Šv. Kazimiero Kolegijos kunigai Romoje, atlaikys Šv. Mišias už jo sielą.

Nuoširdžiai kviečiame visus dalyvauti pamaldose ir prisiminti a. a. Juozapą savo maldose.

Nuliūdę: Moteris Marijona (Kudrevičiūtė), keturi Sūnūs, James R. Cherry ir jo žmona Elena (Nevedomskaitė); Antanas Cherry, jo žmona Adelė (Mickaitė) ir jų dukrelė Geraldine; Edwardas ir Juozapas Cherry, jo žmona Elena (Petkiūtė) ir jų sūnelis Gregory; duktė Adelė, jos vyras William Gudinas ir jų sūneliai Billy ir Bobby; du broliai Mykolas ir Antanas Vyšniauskai ir jų šeimynos; pus-brolis Jonas Vyšniauskas ir jo šeima ir Lietuvoje, sesuo Marijona Aleksiūnienė ir jos šeima.

A. A.

JONAS ALEKNA

Gyveno 1512 W. Wabansia Ave., Namų Tel. Humbolt 5376

Mirė kovo 12 d., 1948 m. 9:45 v. ryte, sulaukęs 45 amž.

Gimė Lietuvoje. Kilo iš Aleksandravo apskr., Onuškio parap., Didsavio km. Amerikoje išgyveno 38 metus.

Paliko dideliame nuliūdime žmoną Eleonorą (po tėvais Pepaliūtė), sūnų Joną, motiną Karoliną, 2 seseres Emily Raugelis ir švogerį Albertą ir Venceslaviją Beržinkį ir švogerį Juozą, švogerį Alphonsą Pepalį ir jo žmoną Oną ir jų šeimą, pusbrolį Nikodemą Alekną ir daug kitų giminių, draugų ir pažįstamų. Velionis buvo paralyžuotas 15 metų.

Kūnas bus pašarvotas 3 v. pp., koplyčioj. 2246 W. North Ave.

Laidotuvės įvyks pirmadienį kovo 15 d., 1948

Iš koplyčios 8:30 v. ryto bus atlydėtas į Šv. Mykolo parap. bažnyčią, kurioje įvyks gedulingos pamaldos už velionio sielą. Po pamaldų bus nulydėtas į Šv. Kazimiero kapines.

Nuoširdžiai kviečiame visus gimines, draugus ir pažįstamus dalyvauti šiose laidotuvėse.

Nuliūdę: Žmona, Sūnus, Motina, Seserys ir visi kiti Gim.

Laidotuvių direk. Lachawicz ir Sūnai . Tel. VIRginia 6672

PIRKITE TIESIOG NUO— MR. NELSON

— Savininko —

St. Casimir Monument Company

3914 West 111th St.

Vienas Blokas nuo Kapinių

Didžiausias paminklams planų pasirinkimas mieste.

Telefonas CEDARCREST 6335

SENIAUSIOS IR MODERNIŠKIAUSIOS

Laidotuvių Įstaigos

JOHN F. EUDEIKIS

LAIDOTUVIŲ DIREKTORIUS

AMBULANCE DIENĄ IR NAKTĮ

4605-07 South Hermitage Avenue

Tel. – YARDS 1741-2

4330-34 South California Avenue

Tel. – LAFAYETTE 0727

Patogios Koplyčios VELTUI — Bet Kurioje Chicagos Miesto Dalyje.

RADIO PROGRAMAI IŠ STOTIES W G E S

(1390 kilocycles)

Leidžiama Kas Šeštadienį Nuo 9:15 Iki 9:30 Val. Ryto.

Veteranų Perlaidojimo Reikale

Kreipkitės prie ANTANO B. PETKAUS, Laidotuvių Direktoriaus. Pagal Karo Departamento patvarkymą, dabar jums norint, kūnai žuvusių ar mirusių veteranų — jūsų mylimųjų, bus parvežti perlaidojimui. Tik pašaukite ir p. Petkus atvyks į jūsų namus ir suteiks jums visas perlaidojimo informacijas. Suteikiamas pilnas militarinis laidojimas.

NULIŪDIMO VALANDOJE

KREIPKITĖS PRIE

ANTHONY B.

PETKUS

LAIDOTUVIŲ DIREKTORIUS

DVI MODERNIŠKOS KOPLYČIOS JŪSŲ PATOGUMUI:

1410 So. 50th Ave., Cicero, Ill.

Telefonas TOWNHALL 2109

6812 So. Western Ave., Chicago, Ill.

Telefonas — GROVEHILL 0142

Mūsų patarnavimas yra greitas, mandagus ir jūsų finansiškam stoviui prieinamas!

LIŪDĖSIO VALANDOJ

Šaukite

MAŽEIKA & EVANS

LAIDOTUVIŲ DIREKTORIAI

6845 So. Western Ave. PROspect 0099

3319 Lituanica Ave. YARds 1138-1139

Tiems kurie gyvena kitose miesto dalyse gausime koplyčią arčiau jūsų namų

PIRKITE PAMINKLUS IŠ DIDŽIAUSIOS DIRBTUVĖS CHICAGOJE!

JONAS SAVICKAS

Bevel Granite Co.

Not. Inc.,

119th St. & Kedzie av.

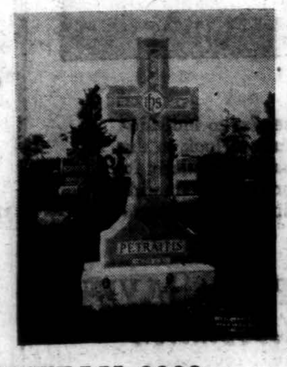

Didelis paminklų ir koplyčių pasirinkimas – Atdara kasdien — Vakarais pagal sutarimą.

Telephone BEVERLY 3632

KAPŲ PAMINKLAI TIESIOG IŠ DIRBTUVĖS

Užsisakykite gražų paminklą ant savo mylimo asmens kapo — tiesiog iš šios vienintėlės lietuviškos paminklų dirbtuvės.

Paminklus pristatome į visas kapines arti ar toli.

Nuo akmens šlifikavimo iki raidžių iškalimo ir paveikslų įstatymo — BITTIN Ir KAMENSKY ekspertyvis darbas yra paremtas 45 metų patyrimu.

Aplankykite mus ir pamatykite mūsų darbo pavyzdžius. Dirbtuvė yra atdara visomis dienomis ir visomis valandomis.

BITTIN and KAMENSKY

Monument Works

3938 W. 111th STREET — Tel. BEVerly 0005

Pirmoji paminklų dirbtuvė nuo Šv. Kazimiero kap. vartų.

SEKANTIEJI YRA NARIAI CHICAGO LIETUVIŲ LAIDOTUVIŲ DIREKTORIŲ ASOCIACIJOS

Ambulansu patarnavimas yra teikiamas dieną ir naktį. Reikale, šaukite mus.

Mes turime koplyčias visose Chicagos ir Koscland dalyse ir tuojau patarnaujam

LACHAWICZ ir SŪNAI

2314 W. 23rd PLACE Phones — VIRginia 6672

10756 S. MICHIGAN PULlman 1270

PETRAS P. GURSKIS

659 WEST 18th STREET Phone SEEley 5711

IGNACAS J. ZOLP

1646 WEST 46th ST. Phone: YARds 0781

POVILAS J. RIDIKAS

3354 S. HALSTED ST. 710 W. 18th STREET

Telephone: YARds 1419

LEONARDAS L. BUKAUSKAS

10821 S. MICHIGAN AVE. Phone: PULlman 9661

ANTANAS M. PHILLIPS

3307 S. LITUANICA AVE. Phone: YARds 4908

JULIUS LIULEVIČIUS

4348 S. CALIFORNIA AVE. Phone LAFayette 3572

Luce Sako, Kad Marshallo Planas Nesulaikys Komunizmą Europoje

Claire Booth Luce, buvusi kongreso narė ir žinoma rašytoja, Chicagoje pareiškė, kad įvykiai Čekoslovakijoje aiškiai įrodo, kad Marshallo planas nepajėgs sulaikyti komunizmo kariškas jėgas Europoje. Ji nurodė, kad komunistai užėmė Čekoslovakiją, kurios karas nesunaikino, kuri nelko neturtinga. Čekoslovakijoje radosi viško. Joje buvo maisto užtektinai ir pramonė veikė.

Ji buvo viena iš turtingesnių ir laisvesnių šalių Europoje. Ji turėjo visus tuos dalykus, kuriais manoma su Marshallo planu sulaikyti komunizmo plėtimasi kitose šalyse. Bet ir Čekoslovakija sukniubo, parblokšta komunistų jėga.

Marshall planas gali suteikti nekuriems vilties. Jis galės papirkti nekurias Europos šalis, jei Amerikos žmonių artimo meilė ir ištekliai leis. Bet artimo meilė negalės priešintis ir nepajėgs sustabdyti 10 milijonų Rusijos kareivių. Pats gen. Marshall tą žino, Luce pareiškė.

Washingtone randasi sumišimas. Šiais metais bus išspręsta ar bus karas ar taika, užbaigė Claire Luce.

Rusai Susidraugauti Nori su Norvegija

LONDONAS. — Norvegiją pranešė Anglijai, kad Rusija nori sudaryti draugiškumo sutarti su Oslo valdžia. Šiuo laiku dar neaišku ar Rusija spaudžia Norvegiją prie tokios sutarties, ar Norvegija tikisi, kad greitu laiku to prašys.

Oslo valdžia iki šiol išlaikė draugingus santykius su Rusija, ir jos manymu nereikia tai patvirtinti kokiomis sutartimis. Išrodo, kad rusai nori sutvirtinti savo pozicijas. Diplomatiški rateliai mano, kad jei rusai sieks tokios sutarties, tai Anglija ir Amerika bus įveltos. Washingtonui irgi pranešta apie Sovietų pageidavimą.

Vaikas Ilgus Metus Buvo Kankinamas

LOS ANGELES. — Policija vienuose namuose atrado dvylikos metų našlaitį, kuris ilgus metus buvo dviejų jaunų moterų laikomas nelaisvėje. Jis visą laiką buvo surištas, buvo mušamas, plakamas. Taip buvo išbadavęs, kad svėrė tiktai 48 svarus. Atrodė kaip 6 metų vaikas.

Kai jo tėvai pasimirė prieš kelis metus, dvi moterys jį pasiėmė globoti. Per dvi savaites jį leido mokyklon, tuomet staiga ištraukė iš mokyklos. Policija jų ieško. Vaikas jas žino tiktai kaip Jo ir Jeannie.

Trupiniai už Šimtinę

SAN FRANCISCO. — Kinijos komunistų kontroliuojamas radio pasijuokia iš Kinijos pinigų. Sakoma, kad 1933 metais už $100 buvo galima nusipirkti dvi karves, 1939 metais tik vieną karvę, 1946 metais tik vieną kiaušinį, o dabar už $100 galima gauti tik vieną penkiasdešimtą dalies duonos šmotelį, vos tik keletą trupinių.

Juodoj rinkoj už vieną doleri galima gauti 400.000 Kinijos dolerių.

VIENATINĖ IŠLIKUSI GYVA

Mrs. Tripolina Meo, vienatinė iš dvylikos keleivių išlikusi gyva Delta lėktuvo katastrofoj. Ši nuotrauka padaryta Šv. Kryžiaus ligoninėj, kur dedama pastangų, kad išgelbėti jos gyvybę.

(Acme telephoto)

IŠ VAIRIOS DOMIOS ŽINIOS

Kariuomenė Draudžia Rusus Vadint Priešus

WASHINGTON. — Kariuomenės sekretorius Royall įsakė visiems karininkams ir kareiviams liauti minėti Rusiją kaipo būsimą priešą. Jo įsakyme pasakyta: "Sekretorius pageidauja, kad kariuomenės personalas, kuris rašo ar kalba apie Amerikos karines problemas, neįvardintų Rusijos kaipo būsimą prieša ar grasintoją šiai šaliai". Įsakymas neliečia okupacijos generolų MacArthur Japonijoje ir L. Clay Europoje.

Pašoves Savo Žmoną Nusižudė Lėktuve

HONOLULU. — Penki mažamečiai vaikai matė, kai po barnių jaunas kareivis Samuel Wong, 24, keturis kartus pašovė savo žmoną. Kareivis tuomet nuvykęs į savo bazę pasivogė lėktuvą ir išskridęs virš jūros nėrė į vandenį vos nepataikydamas į atplaukiantį keleivinį laivą Matsonia.

Kareivis žuvo. Jo žmona randasi ligoninėje kritiškoje padėtyje. Barniai kilo dėl pinigų eikvojimo.

Areštavo Komunistą

GARY, Ind. — Federalė policija čia areštavo James MacKay, 49, kuriam prieš metus nebuvo suteikta Amerikos pilietybė, kai jis prisipažino esąs komunistu. Jis laikomas kaipo nepageidaujamas svetimšalis, Amerikon jis atvyko iš Kanados.

Vagys Moka Skaityti

CRISFIELD, Md. — Vagys nakties metu įsilaužė į Samuel Saltz baldų krautuvę. Ten prie pinigų kasos jie rado paliktą iškabą. Saltz kas vakarą parašydavo: "Kasoje nėra pinigų. Pasiimkite stalčiuje esamus pinigus ir būkite patenkinti". Vagys pasiskaitė iškabą, rado $40 ir patenkinti išvyko.

Vengrija Protestuoja Prieš Amerikos Balsą

BUDAPEST. — Vengrija įteikė protestą Jung. Valstybių legacijai. Protestuojama prieš "Amerikos Balso" radio. Proteste pažymėta, kad kovo 7 d., vengrų kalba šis trumpų bangų radio balsas smarkiai užpuolė Vengrijos spaudos laisvę. Vengrai sako, kad kaltinimas nepamatuotas. Radio "Amerikos Balsas" priklauso prie Amerikos Valstybės departamento.

Grąsino Churchilį

LONDONAS. — Policija stropiai saugoja buvusį Anglijos premierą Winston Churchilį, kai sužinota, kad nežinomas asmuo grasina jį užmušti. Policija gavo anonimini pranešima telefonu kad Churchilis bus nužudytas penktadienį vidurdienį.

Jam Per Daug Darbo

DAYTON, O. — Garret Pumpley, 57, apsirgo ir guli lovoje. Gydytojas pareiškė, kad jis apsirgo nuo per daug darbo. Pumpley vienas turi užkurti ir prižiurėti 13 pečių Brown mokykloje.

Korespondentų Dėmesiui

Rašant "Draugui" korespondenciją, pranešimą, ar kitką, kas turi tilpti dienraštyje, prašome rašyti ranšalu, ant vienos lapo pusės, aiškiai ir paliekant didelius tarpus tarpe eilučių pataisymams. Rašant mašinėle (typewriteriu) reikia rašyti vadinamu "double space".

Be to, rašant korespondenciją reikia rašyti tiktai faktus atsakant į klausimus: kada, kur, kas ir kaip atsitiko. Išvadas lai patys skaitytojai pasidaro.

— Redakcija

APSIMOKA Skelbtis "DRAUGE"

Antras Čekų Vadas Galą Pasidarė

PRAGA. — Policija pranešė, kad Josef Herod, buvęs Nacional-Socialistų partijos sekretorius, nusižudė Ostrava kalėjime vieną dieną po Jan Masaryk mirties. Herod buvo įkalintas būk jis vedęs espionažą.

Komunistų laikraštis rašė, kad Masaryk nepaliko jokio rašto prieš iššokdamas iš lango, bet kad ant raštinės stalelio buvo rastas atskleistas Šv. Raštas prie Šv. Povilo laiško Galatams, 5-to perskyrimo, 22-tos ir 23-ios eilutės.

Dėl Masaryk mirties prezidentas Eduard Beneš dar neišsitaręs nei žodžio. Eina gandų, kad jis bus priverstas atsistatydinti iš vietos.

Vyskupas Smerkia Bevaikes Šeimynas

HARTFORD. — Bostono arkivyskupas, Richard Cushing, kalbėdamas Nacionalei Katalikų Šeimyninio Gyvenimo konferencijoje, sukritikavo senasias Naujos Anglijos turtuolių protestonų šeimas, kurios nesulaukia vaikų. Savo kalboje jis griežtai pasmerkė gimdymo kontrolę ir prieš-gimdymo prietaisų vartojimą.

Vyskupas atskleidė telefonų vartotojų knygą ir parodė, kad senų garbingų vardų mažai randasi. Gi priešingai, airių, žydų ir kitataučių nekurios pavardės užima po kelis puslapius. Kur randasi garbingas praeities vardas, tai dažnai vartojamas prie biznio, garažo, aptiekos, mėsinyčios ir panašiai.

Cushing pareiškė, kad prieš-gimdymo prietaisu vartojimo pasekos aiškiai pastebimos Prancuzijos tautiniame nusilpnėjime. Tas grėsia ir Ameriką.

Kilo Gandai, Kad Karalius Pasimirė

PARYŽIUS. — Švedijos karalius, Gustav V, čia atvyko traukiniu pakeliu į pietų Prancuzijos Riviera. Buvo kilę gandai, kad karalius, kuris eina 90 metus mirė traukinyje. Karalius iš traukinio išlipo geroj nuotaikoj. Nežinia kas būtų galėjęs paskleisti gandus apie jo mirtį.

Išmetė iš Parlamento

REGINA, Sask. — Saskatchewan provincijos parlamentas vienai dienai suspendavo narį A. Procter, kuris posėdžio laike pavadino kitą parlamento narį "smirdančiu šeiku".

GIVE
★ TO YOUR ★
RED CROSS

Ieškomi Asmenys

Morkunienė, ir duktė Onutė, iš Kaišiadorių, Trakų ap.

Montvilas, Pranas, iš Salantų val., Kretingos ap.

Nabažas, iš Graudžių v., Šiaulių ap.

Nargela, Mykolas ir Petras, iš Leliunų val., Utėnos ap.

Pajaujis, Jonas, iš Radaminos val., Seinų ap.

Pociunas, Antanas, iš Traupių parap. Raguvos v.

Poškus, Jonas, iš Mažeikiu ap.

Pranckaitis, Antanas, iš Jurbarko.

Puišys, Zigmas, iš Žiežmarių val., Trakų ap.

Punkevičius, Jonas ir Marijonas, iš Utėnos ap., Chicagoje ir Bostone.

Račkauskis Adolfas, brolis Izabelės Marčauskienės, gyv. Bostone ar Lawrence.

Račkauskis, Vladislovas, Chicagoje ar San Francisco

Radzevičienė - Draugelytė, Marija, iš Padovinio — Liudvinavo, val., Mariampolės ap., ir duktė Onutė gim. Arerikoje.

Radzevičius, Julius, iš Raguvos val.

Ražanskas, Jonas, iš Bijeikiu. Skemonių val., Utėnos ap.

Ridikas, Motiejus.

Sadauskas, R., lankėsi Griškabudžio val., Pentiškiu km.

Šerkšnas, Tomas, iš Dzukijos, rodos gyv. Detroite.

Ieškomieji ar apie juos žinantieji prašomi kreiptis į:

CONSULATE GENERAL OF LITHUANIA
41 West 82nd Street
New York, N. Y.

Aplink mus

× **Kun. I. Albavičiaus** pas tangomis rytoj rengiama "Naujosios Aušros" valandėlė 4 val. popiet (tuoj po misijų) parapijos salėje bus labai įdomi ir svarbi. Kalbės kun. J. Borevičius apie bolševikų veiksmus Lietuvoje, dr. Z. Danilevičius kalbės apie priespaudą ir amerikiečių paramą lietuviams, A. Kairys—apie kultūros reikšmę mūsų kovoj už laisvę. Solistė Augustinavičienė padainuos keletą liaudies dainų. Valandėlei vadovaus klebonas I. Albavičius. Visuomenė kviečiama skaitlingai dalyvauti. Įžangos nebus.

× **Per misijas Šv. Antano bažnyčioj,** eidami namo visa eilė ciceriečių atnaujino dnr. "Draugo" prenumeratą ir taipgi gauta naujų skaitytojų "Draugo", "Laivo" ir "The Marian". Nors misijos pasibaigs rytoj, 3 val. popiet, bet užprenumeruotas katalikiškas laikraštis tęs gražius misijonieriaus pamokinimus per ištisus metus. Rytoj taipgi prie bažnyčios bus patarnaujama visiems, kurie tik norės prenumeratą atnaujinti arba užsiprenumeruoti aukščiau paminėtus laikraščius.

× **Marytė Pukšmis,** soprano, Dievo Apvaizdos parapijos choro solistė dažnai dalyvaujanti koncertuose ir dainuojanti per radiją, dalyvaus išpildyme kantatos Dubois "Septyni žodžiai nuo kryžiaus", kovo 21 d., Šv Jurgio parapijos salėj. Veikalą išpildys Šv. Jurgio parapijos choras, ved. komp. A. Pociaus.

× **M. Karkus** iš Cicero šio mis dienomis gavo laišką iš tremties nuo brolvaikio, kuris dėkoja už gautus maisto siuntinius ir visą rūpestį. Ji pataria amerikiečiams dabar laiškų saviškiams į Lietuvą nerašyti, nes, sako, burliokai labai pyksta, kai kas nors iš užsienio gauna kokį laišką. Tokie laiškai saviškiams gali dar net pakenkti.

× **A. Sliauteris,** 1436 So. 49th Ct., Cicero, jau kelintas metas, kaip serga, tačiau savo pavyzdingų dukterų prižiūrimas tikisi dar ilgai gyventi. Sliauteraitės, Monika ir Elena, yra ne tik pavyzdingos, bet ir begalo sumanios bei darbščios. Jos savo namus taip atnaujina — išpopieruoja, išdekoruoja kad reikia tik grožėtis.

× **S. Pieža, L. Šimutis** ir **B. Nenartonis** sudaro valdybą komiteto Federacijos Kongresui ruošti. Kongresas šįmet bus Chicagoj, spalių mėnesį. Planuojama kongreso metu suruošti nepaprastos bažnytinės iškilmės. Kongrese taipgi tikimės turėti žymių žmonių.

× **Lietuvos Vyčių** seniorų kuopos tradicinis bankietas trijų metų sukakčiai nuo įsisteigimo paminėti šįmet įvyks gegužės 2 d., Lietuvos Vyčių salėj. Bilietų atspausdinta tiek, kiek gali salėj tilpti žmonių. Tad tikietų reikia iš anksto įsigyti.

× **Jonas ir Zula Matuliai,** 1345 S. 49th Ave., džiaugiasi susilaukę sveiko sūnaus, kuris bus pakrikštytas Jono-Antano vardais. Jaunasis biznierius iš džiaugsmo nespėjo dalinti cigarus. Kazimieras Matulis, Hart, Mich., dabar vadinsis "grandpa."

STASYS LITWINAS SAKO:
"DABAR — TAI GERIAUSIAS LAIKAS PIRKTI VISOKIOS RŪŠIES NAMAMS REIKMENIS." GERAS PASIRINKIMAS
Statomi Reikmenys — Insuliuotų Plytų-Išvaizdos Sidings — Langų — Durų — Tvoroms Materiolo — Maliavos — Varnišo — Enamelio — Geležinių Namams Reikmenų-Hardware — Pleisterio — Cemento — Šrutų — Visokios Rūšies Insuliacijos Materiolo — Šturmo Langų — Kombinacijos Durų — Wallboard — Plaster Board — Vamzdžių ir Daug Kitų Reikalingų Dalykų. Pasiteiraukite!
APROKAVIMAS IR PRISTATYMAS TEIKIAMAS DYKAI
STASYS LITWINAS, Pres.
CARR MOODY LUMBER CO.
3039 S. HALSTED ST. TEL. VICTORY 1272
ATLANDOS Nuo 8-tos val ryto iki 6-tos val vak

IŠDIRBĖJAI GERŲ IR TVIRTŲ SEKLYČIOMS SETŲ

Piestog Jums — Iš Mūsų Dirbtuvės
Mūsų ilgų metų patyrimas rakandų išdirbime gyjo nuo pirkėjų pilnam patenkinimą
Turime didelį ir pilną pasirinkimą gražių, gerų ir vėliausios mados Seklyčioms Setų.
PIRMIAU MATYKITE MŪSŲ DIRBTUVĘ
Pas Mus Perkant, Nupirksite Daug Pigiau!
GARANTUOTA MEDŽIAGA IR DARBAS TEIKIAMA UŽ LABAI PRIEINAMAS KAINAS!
Tūkstančiai Pilnai Patenkintų Pirkėjų Išgarsina Mus. — Prie Pirmos Progos, Paklauskite Jų!
Archer Avenue Furniture Co.
PARLOR SETŲ IŠDIRBĖJAI
4140 Archer Ave., Chicago 32, Ill.
Telefonas LAFayette 3516
Savininkas JOE KAZIK - KAZIKAITIS

YOUR SAVINGS ARE WELCOME

We're happy to be of service to individuals and families who want to look to the future with safety, by saving regularly in an insured savings account here. Start with a small amount now — and save here regularly.
MUTUAL FEDERAL SAVINGS and Loan Association
Chartered and Supervised by the United States Government
2202 W. CERMAK RD. • CHICAGO 8, ILLINOIS
PHONE: VIRginia 7747 JOHN J. KAZANAUSKAS, Pres.