DRAUGAS
Leidžia Lietuvių Katalikų Spaudos Draugija.
2334 So. Oakley Ave., Chicago, Illinois
Vienintėlis tautinės ir tikybinės minties lietuvių dienraštis pasaulyje.
Telefonas — VIRginia 6640 - 41

DRAUGAS

THE LITHUANIAN DAILY FRIEND

DRAUGAS
The Lithuanian Daily Friend
Published by the Lithuanian Catholic Press Society.
2334 So. Oakley Ave., Chicago, Illinois
The most influential Lithuanian Daily in America.
Telefonas — VIRginia 6640 - 41

No. 81 Price 4 cents Chicago, Illinois, Antrad., Balandžio (April) 6d., 1948 Kaina 4 centai Vol. XXXII

NETOLERUOS KOMUNISTŲ ŽYGIŲ; SUOMIŲ-RUSŲ DERYBOS BAIGIASI

Anglo-Saksai Rems Rezistentus Sovietų Okupuotose Šalyse

RAŠO VYT. ARŪNAS

PARYŽIUS.—Po ilgos tylos, kuri tęsėsi veik aštuonias dienas, Kremlius nutarė patvirtinti anglų-amerikiečių ir prancūzų notos gavimą, dėl Triesto grąžinimo Italijai. Bet kol kas sovietai nieko nesako ir, atrodo, kad jie bandys dar tęsti priešrinkiminę propagandą Italijoje.

Nė Vieno Komunisto Vyriausybėje!

Pačioje Italijoje priešrinkiminis karštis kyla ir skaitoma, kad balandžio 18 diena bus lemiama data kovoje su komunizmu Europoje.

Italų liberalų partija kreipėsi į kitas demokratiškas partijas, kad prieš rinkimus susitarus ir davus pasižadėjimą ateity neįeiti į vyriausybę, jei ten bus nors vienas komunistas. Gi Togliatti iš savo pusės stengiasi įbauginti italus ir bet kokiomis priemonėmis laimėti rinkimus. Yra žinių, kad komunistai jau turi suorganizavę komunistų brigadas visoje Italijoje, kurios skirtą valandą pradėsiančios akciją. Jos yra vadovaujamos tikrų karininkų ir turi net uniformą—juodas kepures su raudonais kaspinais.

Gasperi policija nesnaudžia ir kasdieną atranda vis naujus slaptus komunistų ginklų sandėlius. Nesenai prie Sorrono rado dešimt kulkosvaidžių, tris patrankas, keliasdešimt šautuvų, 60 sviedinių patrankoms, priešlėktuvinius kulkosvaidžius ir didelį kiekį sprogstamos medžiagos. Kitose vietose irgi rasta panašūs ginklų sandėliai.

Panika Visoje Italijoje

Nežiūrint į tai, kad yra tvirtas įsitikinimas, jog komunistai nelaimės rinkimų Italijoje, tačiau žmonėse viešpatauja didelė panika, nes komunistai aiškiai grasina:

—Jei italų vyriausybė po rinkimų neperleis mums valdžią, tai mes išvysime ją, kaip mokėjome išvyti kitus po išlaisvinimo.

Panika kyla dar ir nuo to, kad Maskvos satelitai žada atvirai remti komunistus.

Komunistų Ekspansija Nebus Toleruojama

Tačiau anglo-saksai yra kitos nuomonės ir sako, kokie nebūtų rinkimų rezultatai, reikia visvien stengtis išlaikyti Gasperi prie valdžios, net ir tuo atveju, jei Italijoje kiltų revoliucija. Reikia, kad Italiją kuo greičiau prisidėtų prie Briuselio penkių pakto, nes tokiu atveju, Amerika, kaip žerantas, galės Italijai pagelbėti. Po jos prie pakto kuo greičiausiai turi prisidėti Turkija, nes yra žinių, jog po Italijos rinkimų rusai akciją nukreips į Turkiją.

Atrodo aišku, tiek iš prezidento Trumano kalbos, tiek iš U.S. ambasadoriaus Caffery pareiškimo Havre, Amerika neleis, kad viena grupė ar partija viduj demokratiškos valstybės eitų prieš valstybę. Washingtonas yra davęs griežtus nurodymus savo pasiuntiniams vakarų Europos valstybėse netoleruoti komunistų ekspansijos veiksmus ir greičiau rizikuoti sukelti civilinį karą, negu leisti komunistams laimėti valdžią.

Molotovas Atmetė Suomių Pasiūlymus

Tuo laiku, kai pietuose eina arši kova, pačioje šiaurėje veltui vargšė Suomija stengiasi išsprukti iš sovietiškos meškos glėbio. Ar ji sutiks, ar atsisakys pasirašyti karišką paktą su Sovietų Rusija, jos likimas jau nuspręstas pagal geografinę padėtį.

Iki šiam laikui Švedija, Norvegija ir Danija neįsivaizdavo koks pavojus joms gręsia iš sovietų pusės. Dar vasario mėnesy visos trys valstybės buvo nutarusios laikytis griežto neutralumo ir neprisidėti prie jokio bloko, bet nuo to laiko, kai Stalinas atsiuntė Helsinkiui ultimatumą, skandinavai kitaip pradėjo galvoti.

Jei graikai ir turkai sovietams neleidžia veržtis į pietus, tai skandinavų kraštai neleidžia rusams išeiti į šiaurę, o rusų svarbiausias tikslas yra išsivaduoti iš Baltijos ir Juodosios jūrų. Tol kol jie neturės danų Jutlando salų ir Norvegijos fiordų, jie nepaliks ramūs. Dabar jie turi pačias geriausias bazes Pomeranijoje ir užpulti Daniją jiems būtų vieni niekai, bet kad pasiekus Norvegiją, jie turi peržengti Švediją...

Derybos kurios vyksta Maskvoje tarp suomių ir rusų įėjo į leliamą fazę. Molotovas atmetė suomių pasiūlymus derėtis ir reikalauja trumpai pasirašyti tokį pat karišką paktą, kaip Maskva turi pasirašiusi su Vengrija ir Rumunija.

Planas 'X'

Jei dabar rūpinamasi išgelbėti dar laisvas Europos valstybes nuo sovietų ekspansijos, tai dar nereiškia, kad nieko nedaroma dėl tų valstybių kurios randasi už "geležinės uždangos." Anglo-saksai tam reikalui turi išdirbę "Planą X," kurio pagrindinės linijos nesenai buvo atidengtos Amerikos kongrese.

Pagal šį planą anglo-saksai teiks pagelbą rezistenciniams organams sovietų okupuotuose kraštuose, kovoje prieš Kremliaus pastatytas vyriausybes ir komunizmą, ne vien tik moraliai, bet ir ginklais.

AMERIKA PRISTATĖ TANKUS TURKIJAI

Stovinti geležinkelio kieme netoli Derice, Turkijoje, siunta lengvųjų U.S. tankų laukia išdalinimo po to, kai juos atvežė transporto laivas Pvt. Joe E. Mann. Siunta buvo pirma tokia pasiekti Turkija ir be tankų, joje buvo sunkiųjų kariuomenės sunkvežimių, džypų ir amunicijos. (Acme Telephoto)

30 Žuvo, 200 Sužeisti Maištavime Egipte

KRAUTUVĖS APIPLĖŠTOS PASTATAI PADEGTI

ALEXANDRIA, Egiptas, bal. 5.—Mažiausiai 30 asmenų buvo užmušti šiandien, kuomet Egipto kariai kovojo streikuojančius policininkus ir civilių gaujas šio miesto gatvėse. Teroras siaučia šiame mieste, Egipto antrame didžiausiame, gaujoms apiplėšiant krautuves ir padegant apie 100 pastatų.

Ministras pirm. Nokrashy Pasha atvyko čia iš Cairo.

Policininkai Streikuoja

Trys tūkstančiai policininkų, visa Aleksandrijos policijos jėga, sustreikavo šiandien, protestui prieš kitų viršininkų perkėlimą į kaimus, už aukštesnes algas ir pagerinimą darbo sąlygų.

Pašaukti kariai bandė numalšinti maištininkus šaudydami į orą, bet kuomet tas nepavyko, jie paleido šūvius į minias.

Ispanijos Studentai Kritikuoja Trumaną

MADRIDAS, bal. 5.—Šūkiai, "Franco, taip! Truman, ne!" buvo girdėti šiandien, kuomet Madrido studentai demonstravo už nesenai pasirašytą Argentinos-Ispanijos prekybos sutartį. Jie maršavo per miesto centrą su plakatais kritikuojančiais J.A. Valstybes.

GELBĖKIME BROLIUS TREMTYJE, ŠAUKIME SPECIALIUS POSĖDŽIUS

Greitai Remkime Pastangas Išgelbėti Tautiečius Nuo Žiaurios Mirties

Tremtinių padėtis kasdien sunkėja. Juos siaučia siaubas. Vokietijoje yra baisus nervų įtempimas. Nuolat auga pavojus naujam karui. Kas bus, jei Rusijos komunistai užlies Europą? Tuo atveju žūtų mūsų tautos apie pusė mokslininkų, apie 2,000 universitetų studentų, keli tūkstančiai besimokinančio jaunimo. Reikia juos gelbėti.

FACED (Federation of Americans of Central and East European Descent) vadovybė prašo visų mūsų draugijų padaryti skubiai specialius posėdžius ir paprašyti savo valstybės abiejų senatorių, kad jiedu paremtų įneštą Kongresan tremtiniams įleisti įstatymą, Wiley Bill su Fergusono priedais, leidžiantį atvykti Amerikon 200,000 tremtinių dviejų metų laiku.

Tai padarykime greitai ir paremkime bendras pastangas išgelbėti nuo žiaurios mirties mūsų tautos tauriausius sūnus.

Komunistai Laiko US Marinus po Nelaimės

ŠANGHAJUS, bal. 5. — Keturi U.S. marinai spėjama pateko į kiniečių komunistų rankas šiandien po to, kai jų lėktuvas buvo priverstas nusileisti komunistų teritorijoje. Nelaimė įvyko netoli Hungsniyai, 18 mylių vakaruose nuo Tsingtao.

Kitu lėktuvu važiavę amerikiečiai matė, kaip marinai išlipo iš sudužusio lėktuvo ir buvo karių, manoma komunistų, suimti.

Angliakasiai Neklauso Įsakymo, Nedirba

PITTSBURGH, bal. 5. — Minkštų anglių kasyklos West Virginijoje ir Pennsylvanijoje buvo tuščios vakar, kuomet UMW unijos nariai, pradėdami ketvirtą savaitę streiko, neklausė U. S. teismo įsakymo grįžti į darbą. Šeštadieny Washingtone išleistas įsakymas liepė angliakasiams tuoj grįžti į darbą, o kasyklų savininkams bandyti išaiškinti ginčą su unija dėl pensijų mokėjimo.

Angliakasiai išėjo iš kasyklų kovo 15 d. po to, kai Lewisas pranešė jiems, kad kasyklos "negerbė" sutarties, neleidžiant mokėti $100 mėnesiui pensijų iš unijos gerbūvio fondo, finansuojamo 10 centų tonui mokesčio iš kasyklų. Fonde dabar yra maždaug $30,000,000.

Užsidaro Liejyklos

UMW rajoniniai viršininkai sakė, angliakasių nusistatymas yra: "Nėra pensijų—nedirbame."

Nuo anglių priklausančios įmonės vis labiau priverstos užsidaryti. Kai kurios plieno liejyklos, manydamos, kad streikas neužsitęs ilgai, veikė kaip pirmiau. Dabar, dėl anglių stokos, jos priverčiamos užsidaryti ir atleisti darbininkus.

VĖLIAUSIŲ ŽINIŲ SANTRAUKA

—Angliakasių unijos prez. John L. Lewisas nerodo jokių žymių, ar jis siųs kasėjus atgal į anglių kasyklas.

—Pan-Amerikų konferencijoje Bogotoje, Argentina priešinosi pasiūlymui Vakarų pasauliui vieningai veikti prieš komunizmą. Argentina nori vadovauti Vakarams.

—Pradėjus svarstyti U.S. pasiūlymą pavesti Palestiną po tarptautine globa, Rusijos Gromyko ir Ukrainos atstovas nedalyvavo UNos saugumo tarybos posėdyje vakar. Gromyko teigė, jog U.S. pasiūlymas įtraukti Italiją į Jungtines Tautas buvo padarytas, "sugauti daugiau balsų."

—UNos atominės jėgos komitetas 9 prieš 2 padėjo į šalį Rusijos planą atominių bombų vartojimo uždraudimui.

—Prez. Trumanas vakar išleido įsakymą RFC agentūrai tuoj leisti 1 bilijoną dolerių šalpos programos pradžiai

—Chiang Kai-shek pasakė Kinijos valdžiai, jis nori asmeniškai vadovauti karui prieš komunistus, dėl to jis atsisakys iš Kinijos Prezidento pareigų.

—Komunistų riaušėse Sardinijoje užmuštas katalikų kunigas. Komunistai apkaltino "fašistus" žmogžudyste.

SOV. ATSIPRAŠĖ BRITŲ UŽ LĖKTUVO NUMUŠIMĄ, ŽADĖJO NEKLIUDYTI

15 Asmenų Žuvo, Kuomet Rusų Lėktuvas Numušė Britų Lėktuvo Sparną

BERLYNAS, bal. 5.—Gavę rusų marš. Sokolovsky atsiprašymą už tragingą lėktuvų nelaimę, britų ir amerikiečių komandieriai atšaukė įsakymus kariniems lėktuvams saugoti transportus skrendančius Berlynan. Rusas užtikrino, kad U.S. ir britų lėktuvai nebus daugiau kliudomi.

BERLYNAS, bal. 5.—Britų ir amerikiečių karinės komandos Vokietijoje pranešė, kad visi jų transporto lėktuvai skrendą per "koridorių" iš vakarų zonų į Berlyną bus karinių lėktuvų saugomi ir lydimi, kol rusų komanda atitinkamai paaiškins incidentą, kuris sunaikino britų lėktuvą ir kainavo 14 gyvybių, ir užtikrins, jog rusų lėktuvai daugiau nebekliudys alijantų transportų.

BERLYNAS, bal. 5.—Sovietų karinis lėktuvas iš apačios smogė į britų transportą virš Berlyno šiandien. Abudu lėktuvai nukrito ir sudužo, užmušdami visus jais važiavusius žmones.

Trys vokiečiai liūdininkai sakė, atrodė, kad rusas tyčia leidosi į britų lėktuvą ir "žaidė su juo."

Palengvėjęs įtempimas Berlyne vėl padidėjo.

BERLYNAS, bal. 5.—Britų transporto lėktuvas šiandien nukrito liepsnose Berlyne po to, kai ore susikūlė su Rusijos karo lėktuvu. Britų lėktuvas vežė 10 keleivių, tame tarpe du amerikiečius, ir keturis įgulos narius. Visi žuvo.

Rusų lėktuvas taip pat nukrito ir sudužo, ir rusas lakūnas taip pat žuvo.

Ruošėsi Nusileisti

Transportas ruošėsi nusileisti po kelionės iš Londono, kuomet rusų lėktuvas įvažiavo į transportą, numušdamas jo sparną. Abudu lėktuvai nukrito netoli Spandau kalėjimo.

Anksčiau buvo dažnų raportų, kad sovietų lėktuvai "žaidžia" su amerikiečių ir britų lėktuvais.

Žydai Atrėmė 3 Arabų Puolimus, Užmušė 40

JERUZALĖ, bal. 5.—Arabų partizanų viršininkas Fawzi El Kawaukji šiandien pravedė du didelius puolimus prieš žydų sodybas šiaurės Palestinoje, bet Haganah šaltiniai teigė, jog 40 arabų buvo užmušti viename tų susirėmimų. Trečia didelė kova vyksta Castele, penkias mylias vakaruose nuo Jeruzalės.

Pietų Palestinoje, anot Haganah, žydų inžinieriai išsprogdino arabų centrinę Bir Salime, sunaikindami 80 kambarių ginklų ir kitų karinių medžiagų.

Ginkluoti Plėšikai Paspruko su $6,000

Penki banditai, vienas jų su rankiniu kulkosvaidžiu vakar apiplėšė Northwestern Savings & Loan Ass'n raštinę, 2300 N. Western av., ir pabėgo su $3,000.

Anksti ryte vakar, penki vyrai panašiai ginkluoti apiplėšė Martinique restoraną, 9750 S. Western av., ir pabėgo su $1,500 pinigais ir apie tiek pat brangenybėmis.

SKELBKITĖS "DRAUGE".

Sovietai Nusileidžia, Įtempimas Mažėja

BERLYNAS, bal. 5.—Sovietų valdininkai šiandien nusileido prieš tvirtą anglų-amerikiečių nusistatymą dėl ginčo kilusio po rusų suvaržymo transporto iš vakarų zonų į Berlyną. Rusai pasiūlė "pasikalbėti" apie tuos suvaržymus, ir vakarų komandieriai tą pasiūlymą priėmė.

Britų karininkai pranešė, kad rusai paleido britų kanalų laivus be dokumentų, kurių originaliai reikalavo.

Įtempimas buvusioj Vokietijos sostinėje sumažėjo, atslūgstant baimei, jog rusai gali bandyti išstumti vakarų alijantus iš Berlyno.

Britai Rado Sovietų Karininko Lavoną

BERLYNAS, bal. 5.—Rusijos karininko lavonas buvo šiandien rastas britų dalyje Berlyno. Vokiečių policija raportavo, kad lavonas gulėjo ant elektrinio gelžkelio bėgių, ir karininkas gal buvo elektros nutrenktas.

Britų pranešimas sakė, jokie britai nebuvo tame dalyke įvelti.

Suomiai ir Sovietai Vėl Pradėjo Derėtis

MASKVA, bal. 5.—Pasitarimai dėl draugiškumo ir savitarpės pagalbos sutarties tarpe Suomijos ir Rusijos buvo šiandien vėl pradėti čia. Suomių delegatai Urho Kekkonen ir J. O. Soederhjelm vakar naktį sovietų lėktuvu sugrįžo iš Helsinkio, atveždami, kitų stebėtojų manymu, Suomijos valdžios instrukcijas delegatams.

KALENDORIUS

Balandžio 6 d.: Šv. Celestinas; senovės: Žintė.

Balandžio 7 d.: Šv. Epifanijus; senovės: Minvydas.

ORAS

Apsiniaukus ir vėsiau, gali būti lietaus. Saulė teka 5:26; leidžiasi 6:23.

KAS GIRDĖT KITUOSE MIESTUOSE

RISLEY-DOROTHY, N. J. BALF SKYRIUS VEIKIA

Risley-Dorothy apylinkėje veikiantis BALF skyrius kovo mėn. vidury išsirinko naują valdybą, kurią sudaro: Jonas **Jasinskas** — pirmininskas, Stefanija **Deksnienė** —vice pirmininkė; Aleksandra **Vailokaitienė** — iždininkė ir Jonas **Deksnys** — sekretorius.

Pažymėtina, kad šio skyriaus vadovybę veik išimtinai sudaro po šio karo į J. A. Valstybes atvykusieji. Vėliausia iš jų yra atvykusi Aleksandra Vailokaitienė, žinomojo Lietuvos bankininko ir visuomenininko Jono Vailokaičio našlė, kuri jau suspėjo apsiprasti su aplinkuma ir įsitraukti į visuomeninį darbą. Į skyrių yra įstojęs nariais visi apylinkėje gyvenantys lietuviai, kurių tarpe ir jo steigėjas Lietuvos Gen. Konsulas New Yorke J. Budrys, turįs ūkį toje apylinkėje. Nors skyrius ir negausus nariais, bet yra populiarus tarpe apylinkėje gyvenančių kitataučių ir jų gausiai remiamas.

Kovo 28 d. įvyko pas Jasinskus velykinis skyriaus susirinkimas ir naujosios valdybos įvesdinimo vaišės, kuria proga iš New Yorko buvo atvykęs BALF rūbų sandėlio vedėjas J. Valaitis ir Simučiai.

Nors kai kur ir nusiskundžiama, kad vėliausia atvykusieji neaktyviai dedasi prie Amerikos lietuvių visuomeninio darbo, bet Risley-Dorothy BALF skyrius rodo visai ką kitą: visos valdybos vietos, išskiriant pirmininko, perėjo į naujai atvykusių rankas. Risley-Dorothy skyriaus pavyzdys turėtų būti paskatinimu kitose kolonijose naujai apsigyvenusiems lietuviams aktyviai stoti į Amerikos lietuvių visuomeninį darbą.

— P. G.

LOS ANGELES, CAL.

AUKOS ALT

Vasario 16-tos minėjimo proga, ALT skyriaus suruoštose prakalbose aukojo:

Organizacijos: Vyčių 33 kuopa — $25, Šv. Vardo Drja — $10, Moterų Sąjungos kuopa — $10, LRKSA 42-ra kuopa $10, Šv. Kazimiero parapijos choras $10.

Pavieniai: K. Lukšis $30, kun. J. Kučinskas $25, Mrs. P. Jankevich $20.

Po $10: Mr. Mrs. Mordus, Mr Mrs. Racko, Mr. Y. Dureas.

B. Starkienė — $8.

V. Areis — $6.

Po $5: K. Acas, M. Rakauskas, Robert Leon Martha Vicius, B. Jakubėnas, Mr. Mrs. Danauskas, Ona Samsonaitė, J. Kučinskienė, Mr. Mrs. J. Mason, A. Skirius, F. Dargela, P. Žilinskas, Mr. Mrs. Batkus, B. Naginis, Mr. Mrs. Strungis, Viktorija Miller, Mr. Mrs. Žukauskas, Morta Miskis, K. Soromskis, G. Aukštikalnis, S. Paltus, prelatas M. Krušas, F. Zaborskis.

Po $3: K. Vicas ir Mrs. Bonzak.

Po $2: Mr. Mrs. Janušauskas, J. Petrauskas, E. Baltrušaitienė, Kirilauskas, Mr. Mrs. Birzis, S. Mitkus, Vindaitienė, N. Mockus, A. Janušauskas, J. Dudor, Mrs. Tamulynas, K. Baltus, Mrs. Pauzuolis, Mrs. Mačernis, A. Regis, D. Kaminskas, A. Jaselskis.

Po $1.50: Žilinskienė, B. Balis ir N. N.

Po $1: K. Grinius, P. Aukštikalnis, S. West, Tuynell, Mrs. Duris, P. Ambrazas, N. Aukštuolis, B. Katauskas, A. Nikūnas, J. Mikaliūnas, Lelekis, Modesta Stevens, Emily Mason, J. Davidonis, J. Miller, J. Grinius, Mrs. Grazis, S. Jocius, N. Alianskas, M. Peters, M. Varkalienė, E. Juno, J. Draucik, Marė Sereikis.

Į dviejų dolerių ir vieno dolerio aukotojų sąrašą įeina po keletą neįskaitomų pavardžių.

Pelno nuo pietų liko $131.-59.

Aukų — $443.75.

Viso — $575.34.

Minėjime kalbėtojais tarėjome: kun. J. Kučinską, garbės konsulą J. Bielskį, prof. Watkins, K. Lukšį, A. Nikūną, adv. Anderson, adv. S. Paltų ir adv. V. Kazlauską. Pastarieji du yra atvažiavę iš Vokietijos.

Muzikalę programą išpildė solistės M. Janušauskienė ir Helen Bartush-Swaggert ir Šv. Kazimiero parapijos choras, vedamas muziko A. Šlapelio. Vakaro vedėju buvo Jonas Uždavinys.

Aukų rinkimą pravedė A. L. T. skyriaus iždininkas K. Lukšis, kuris pasirūpino ir pasiuntimu į A. L. T. centrą.

— B. Starkienė,
ALT skyr. sekretorė

Optimistas skelbia, kad mes gyvename geriausiame iš visų galimų pasaulių; pesimistas bijo, kad tai iš tikrųjų gali būti tiesa.

— B. Cabell

JOHN B. BORDEN
LIETUVIS ADVOKATAS
2201 West Cermak Road
Ofiso valaandos: Kasdien nuo 1—5 išskyrus trečiadienius.
Tel. VIRginia 6776
Vakarais Pagal Sutarties.
Rezidencija: Matteson, Ill.
Tel. Chicago Heights 995-X1

KARO VETERANŲ POSTO VĖLIAVŲ SARGYBA

Amerikos Lietuvių Karo Veteranų Posto, Newark, N. J., vėliavų sargyba. Iš dešinės į kairę: komanderis Anthony V. Washkewich, kapitonas Alfons Andrews, maršalkos: Edward Thompson, Werner Blair, John Rappel, Edward Kidzius, Anthony Adomaitis ir Stanley Yonikas. Visi pastarojo karo veteranai.

Šis postas dalyvauja kiekvienam žymesniame lietuvių parengime, pav., minėjime Lietuvos nepriklausomybės sukakties, kapų dienoje ir t. p., taipgi dalyvauja visose patrijotinėse miesto iškilmėse.

Metinis posto bankietas bus gegužės 1 d., Šv. Jurgio parapijos salėj, o piknikas rugpiūčio 15 d., Kenilworth, N. J.

Prie posto veikia taipgi ir moterų vienetas (auxiliary).

Sunkus Gyvenimas Bolševikų Zonoje

Tarpe Neisės ir Oderio, bolševikų okupacinėje zonoje Vokietijoje, tikras demokratinis gyvenimas yra biauriai išniekintas. Vokiečių darbininkui žadėtoji demokratija atnešė skurdą, badą ir pavojų dėl galimo ištrėmimo į rytus.

Žinoma, yra žmonių grupė, kuri puikiai gyvena — tai SED — vokiečių "socialistinės"-komunistinės vienybės partijos nariai, tačiau tai mažuma. Vokiečių darbininko pagaminta prekė dieną iš dienos keliauja į rytus, kaip rusų nuosavas gaminys. Kraštas apiplėšiamas nuo visų pagamintų gėrybių. Štai, tik praeitų metų vieno mėnesio daviniai tų gėrybių, kurias rusai išvežė į Sovietų Rusiją, neįskaitydami į jokias reparacijos skolas:

298 traukiniai su 14,452 vagonais gyvulių, grūdų, tekstilės, maisto ir kitų krašto gaminių. Be to, tuo pat laiku iškeliavo į rytus vienas traukinys su 34 vagonais "politinių" kalinių.

Aišku, kad vokiečių darbininkas, pagaminęs prekę, patsai keliauja iš paskos.

Tai tik vieno mėnesio ir tik per Frankfurt (prie Oderio) punktą suregistruoti daviniai. O tokių punktų ir tokių mėnesių yra ir buvo daug.

Aišku, esant tokiai "demokratijai", kur darbininkas maitinamas ne duona,

(Nukelta į 5 pusl.)

KENCIANTIEJI
— nuo —
Arthritis — Rheumatizmo — Lumbago — Muskulų Skausmo . . . Vartokite . . .
HEALTH RESORT MINERAL BATH DRUSKA
Vienas maišukas užtenka 10 maudymusims
KAINA TIKTAI — $1.25
Prašykite jos vietinėj vaistinėj, o jei jūsų vaistininkas neturi, siųskite savo užsakymus su pinigais tiesiog į —
Bath Products Co.
Laboratories — Chicago 24, Ill

GERAS VAISTAS PALENGVINIMUI SKAUSMO
It's a SENSATION!
...of Warmth FOR PAIN RELIEF
SPA-RUB
for Rheumatism • Neuralgia • Backache
GET A TUBE NOW AT YOUR DRUGGIST
BATH PRODUCTS CO., CHICAGO 24, ILL.

Akis. Akinius
Egzaminuoju. Pritaiko
Dr. J. J. Smetana, Jr.
OPTOMETRISTAS
1801 So. Ashland Avenue
VALANDOS:
Pirmad., Antrad., Ketvirtad., Penktad. 9:30 iki 12—1:30 iki 8:30
Trečiadieniais Uždaryta
Šeštadieniais 9:30 iki 12—1:30 iki 6 P.M.
Akių Specialistas
Laikomas Pasitarimui
CANal 0523 Platt Bldg.

WINKLER FULLY AUTOMATIC STOKERS
Winkler automatiškas šildytuvas prašalina visas senoviškos rankų kurerimo mados bėdas, purvą ir naštą. Automatiškai palaiko šilumą patogiame laipsny, nežūrint oro atmainų... ir pagarsėjęs Winkler "Inter-Plan" Drive užtikrina ilgą patarnavimą. Užeikit pas Winkler pardavėją prieš perkant.
Namams....
Apartmentams.
Krautuvėms....
Įstaigoms....
Dirbtuvėms....
FREE HEATING SURVEY
IMMEDIATE DELIVERY
TAISYMAI :: PILNI ŠILDYMO ĮTAISYMAI :: DALYS
SAVE 25% OR MORE OF OIL!
WITH THE AMAZING
WINKLER LP*
*Low Pressure OIL BURNER
Degina visokiausios rūšies alieju... net ir sunkiausiai degančius maišinius... Mažina kūro vartojimą... Demonstracija įtikina... ATEIKIT ŠIANDIEN!
FREE HEATING SURVEY
LAFayette 3138
ARCHER STOKER SALES
Lietuviška Įstaiga
4101 S. Archer Ave.

TYPEWRITERS
NEW AND REBUILT and ADDING MACHINES CASH OR PAYMENTS
HAVE YOU SEEN THE NEW 1948 DELUXE WOODSTOCK TYPEWRITER
IMMEDIATE DELIVERY
PORTABLE and STANDARD
ALL MAKES
SOLD - RENTED - EXCHANGED
REPAIRED - OVERHAULED
NO CHARGE FOR ESTIMATES
ALL WORK GUARANTEED
PHONE ANDOVER 7373 FOR FREE TRIAL 1 YEAR GUARANTEE
★STAR TYPEWRITER CO. 189 W. MADISON ST.
(20 YEARS ON MADISON STREET AT WELLS)
Phone ANDOVER 7373

WESTWOOD LIQUOR STORE
2441 West 69th Street, Chicago

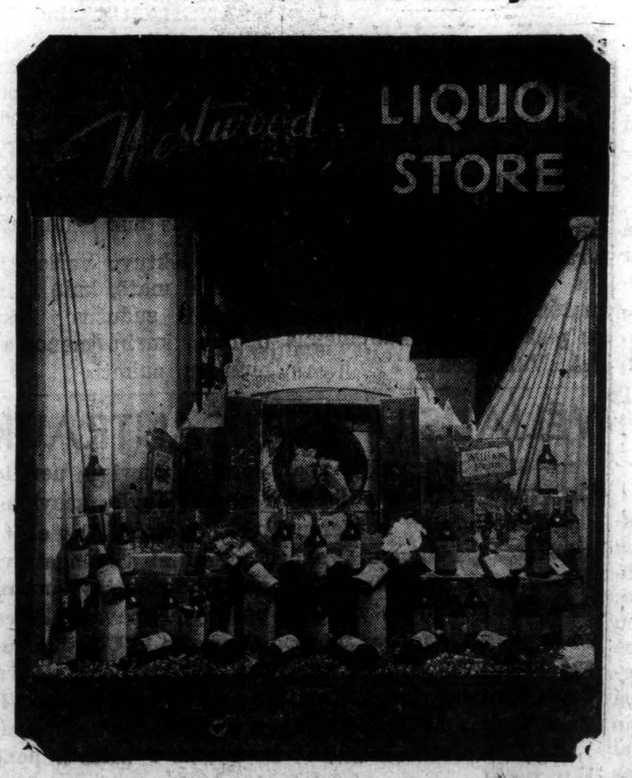

DIDELIS PASIRINKIMAS VYNO, DEGTINĖS, ALAUS!
Specialė nuolaida organizacijų parengimams, vestuvėms ir panašiems įvykiams.
Taipgi pristatome į namus geriausios rūšies alų — buteliais, dėžėmis ir statinėmis.
AL. ŠIMKUNAS, Savininkas
TELEFONAS — PROSPECT 5951

Dr. Constance O'Britis
GYDYTOJA IR CHIRURGĖ
2408 West 63rd Street
VAL.: nuo 7 iki 9 kas vakaras, arba telefonuokite dėl sutarties:
HEMLOCK 5524

Tikslus Tyrimas. Contact Stiklai
Orthoptic Gydymas. Stiklus Atnaujinu
Dr. Walter J. Swiatek
OPTOMETRISTAS
2201 W. CERMAK ROAD
Virš Metropolitan State Bank)
Tel.: VIRginia 6592
VAL.: kasdien 10 iki 12; 1 iki 5; 7 iki 9. Šeštad. 10 ryto iki 6 vak. Sekmad. 10 iki 12. Trečiad. uždaryta

DR. CHARLES SEGAL
GYDYTOJAS IR CHIRURGAS
Persikėlė į naują ofisą —
4740 So. Ashland Avenue
(Antras aukštas)
Ofiso Telefonas: YARds 0554
Jei neatsiliepia šaukite—
Res. Tel.: MIDway 2880
OFISO VALANDOS:
Nuo 10 iki 12 val. ryto, nuo 2 iki 4 val. popiet; nuo 7 iki 8:30 val. vak.
Sekmad. nuo 10 iki 12 val. dieną.

DR. P. ATKOČIŪNAS
DANTISTAS
1446 So. 49th Court, Cicero
Antradieniais, Ketvirtadieniais ir Penktadieniais
VAL.: 10-12 ryte: 2-6, 7-9 P. M.
3147 S. Halsted St., Chicago
Pirmadieniais, Trečiadieniais ir Šeštadieniais
Valandos: 3—8 popiet.

Off. tel. GRO. 5677. Rez. FRO. 1474
Dr. Peter J. Bartkus
GYDYTOJAS IR CHIRURGAS
2951 West 63rd Street
VALANDOS: nuo 2-4 ir 6-8 kasdien, išskiriant trečiad. ir sekmad. Šeštadieniais tiktai nuo 2-4 popiet

Ofiso Tel. VIRginia 1886
DR. AL. RAČKUS
GYDYTOJAS IR CHIRURGAS
4204 Archer Avenue
LIGONIUS PRIIMA:
Kasdien nuo 2:00 iki 8:00 val.
Trečiad. ir Sekm. tik susitarus.

DR. EMILY V. KRUKAS
GYDYTOJAS IR CHIRURGAS
4146 Archer Avenue
Ofiso Tel. LAFayette 3210
Rez. Tel. REPublic 0054
Jeigu Neatsiliepiama — Šaukite: KEDzie 2868
VALANDOS:
Kasdien nuo 1—3 val. popiet ir nuo 6 iki 9 val. vakare.
Trečiadienio vakarais ir taipgi Sekmadieniais pagal sutartį.

DR. F. C. WINSKUNAS
GYDYTOJAS IR CHIRURGAS
2420 W. Marquette Rd.
Ofiso Tel.: PROspect 6446
Rez. Tel.: HEMlock 3150
VALANDOS:
Nuo 2 iki 4 popiet; 6 iki 8 vak; ir Trečiadieniais pagal sutartį

J. RIMDZUS, D. C.
LICENSED CHIROPRACTOR
IN STATE OF INDIANA
Home Calls in Indiana
Phone BIShop 5833
PHYSIO THERAPY
2828 So. Christiana Avenue
HOURS — Daily 6 to 9 P. M.
Saturdays 10 A. M. to 5 P. M.

Dr. J. W. Kadzewick
GYDYTOJAS IR CHIRURGAS
2421 West 63rd Street
VALANDOS: Susitarius — nuo 1:00 iki 4:00 ir nuo 7:00 iki 9:00 vakaro, išskiriant Trečiadienių ir Šeštadienių vakarus.
Ofiso Tel. GROvehill 5213
Rez. Tel. HILltop 2626

DR. A. JENKINS
PHYSICIAN & SURGEON
(LIETUVIS GYDYTOJAS)
2500 W. 63rd Street
OFISO VALANDOS:
Kasdien nuo 2-4 p.p. ir 7:30-9 vak
Šeštadieniais nuo 2-4 popiet
Trečiad. ir Sekmad. uždaryta
Ofiso Tel. — PROspect 3838
Res. Tel. — VIRginia 2421

Tel. GRO. 1800 (Ofiso ir namų)
Dr. Walter J. Kirstuk
PHYSICIAN and SURGEON
(Lietuvis Gydytojas)
3925 West 59th Street
VALANDOS: 2—4 popiet, 6:30—8:30 vakarais. Trečiad. pagal sutartį

DR. PETER T. BRAZIS
GYDYTOJAS IR CHIRURGAS
6757 So. Western Ave.
Telefonai:
Ofiso — HEMlock 5849
Rez. — HEMlock 2324
VALANDOS: Trečiadienį ir Šeštadienį pagal susitarimą; kitomis dienomis nuo 2 iki 4 po piet. 7—9 vakare.

Ofiso tel. GROvehill 4020
Rez. tel. Hilltop 1560
Dr. Alexander J. Javois
(JOVAIŠAS)
GYDYTOJAS IR CHIRURGAS
2423 West Marquette Rd.
OFISO VALANDOS
Nuo 2 iki 4 valandos popiet, ir nuo 7 iki 9 val. vakare.
Trečiadieniais ir Šeštadieniais pagal sutarties.

AMERIKOS LIETUVIŲ DAKTARŲ DRAUGIJOS NARIAI

Tel. VIRginia 6583
DR. BIEŽIS
GYDYTOJAS IR CHIRURGAS
2201 W. Cermak Rd.
Valandos: 1-3 popiet ir 7-8 v. vak. Trečiadieniais ir Šeštadieniais ofisas yra uždarytas.
REZIDENCIJA
3241 West 66th Place
Tel. REPublic 7868

Tel. CANal 0257
Rez. Tel.: PROspect 6659
DR. P. Z. ZALATORIS
GYDYTOJAS IR CHIRURGAS
1821 So. Halsted St.
Rezidencija: 6600 S. Artesian Ave.
VALANDOS: 11 v. ryto iki 3 p.p. 6 iki 9 val. vakare.

Dr. Walter M. Eisin
(EISINAS)
6155 S. Kedzie Ave.
Practice limited to Obstetrics and Gynecology
VALANDOS TIK PAGAL SUTARTĮ
Telefonai
Ofiso HEM. 8700. Rez. PRO. 6232
Jei neatsiliepia, šaukit MID. 0001

Norėdami ką nors pirkti, parduoti, išnuomuoti, surasti, pranešti ir t.t., pasinaudokite "Draugo" CLASSIFIED skyriumi. Tūkstančiai asmenų yra gavę rezultatus!

Res. 6958 So. Talman Ave.
Res. Tel. GROvehill 0617
Office Tel. HEMlock 4848
DR. J. J. SIMONAITIS
GYDYTOJAS IR CHIRURGAS
2423 West Marquette Road
OFISO VALANDOS:
Nuo 2 iki 4 ir nuo 7 iki 9 vakare.
Trečiad. ir Nedėliomis susitarus.

DR. STRIKOL'IS
PHYSICIAN AND SURGEON
4645 So. Ashland Avenue
OFISO VALANDOS:
Nuo 2 iki 4 ir nuo 6 iki 8 val. vak.
Sekmad., Trečiad. ir Šeštad. Vakarais—tik pagal sutartį.
Office Tel. YARds 4787
Namų Tel. PROspect 1930

Dr. A. Montvid, M.D.
GYDYTOJAS IR CHIRURGAS
West Town State Bank Bldg.
2400 West Madison Street
Ofiso Tel.: SEEley 7330
Resiz. Tel.: BRUnswick 0597
VALANDOS:
Nuo 1 iki 3 popiet; 6 iki 8 vakare

Ofiso Tel. VIRginia 0086
Rezidencijos Tel.: BEVerly 8244
DR. T. DUNDULIS
GYDYTOJAS IR CHIRURGAS
4157 Archer Avenue
Ofiso val.: 1-3 ir 6-8:30 P. M.
Šeštadieniais 1 iki 4:30 P. M.
Trečiadieniais, pagal sutartį.

Po Svietą Pasidairius

Chicago, Ill. — Čia neseniai buvo atidarytas naujas tiltas per kanalą. Balšavikai labai pasipiktino, kad atidarymas buvęs labai apsnūdęs. Paklausus, kaip būt buvę galima padaryti gyvesnį, vienas jų atsakęs taip: "Reikėjo ant tilto suruošti balšavikiškos prakalbos, o kad jis būtų dar gyvesnis — įvykdyti komunistinę revoliuciją, kruviną susirėmimą".

Brooklyn, N. Y. — Lietuviški komunistai čia labai įširdę ant "Laisvės". Ar biesas, sako, ją čia įsteigė. Jei ne "Laisvė", tai kun. J. Balkūnas nebūtų buvęs pakeltas į prelatus. Mat, balšavikų vadai yra paskelbę, kad Šv. Tėvas prelatūras dalina tik tiems kunigams, kurie komunistus kolioja.

Chicago, Ill. — Visuotinas lietuviškų balšavikų pasipiktinimas savo vadais-bimbalais. Priežastį tam davė CIO Packinghouse Workers prezidentas, kuris pikietavo sykiu su streikuojančiais darbininkais. Lietuviški balšavikai sako: kur, kas ir kada matė Prūseiką, Andriulį ir kitus bimbalus streiko vietoj vaikštant su užkabintomis ant nugaros ir krūtinės sainėmis?

Miko ir Amilės Gudraičių namuose aną dien iškilo ginčas apie gudrumą. Vyras ginčijo, kad vyrai yra visa galva gudresni už moteris. Žmona gi — priešingai. Įerzintas vyras pagalios sako:

— Moterys visiškai nėra gudrios ir jos gudrumo nepripažįsta. Jos nori būti tiktai gražios, kad patiktų vyrams ir dėlto visaip tėpliojasi savo veidus...

— O, no, — atsakė Gudrienė. — Moterys tėpliojasi veidus ne dėl to, kad būtų gražios, bet dėl to, jog žino, kad ant svieto yra daugiau vyrų durnų, negu aklų...

Mikas pasijuto lyg būtų musę nurijęs.

Kaltinami Lietuvoje Likę Profesoriai

Rašo "Draugo" Korespondentas Vokietijoj

ST. DEVENIS

Didžioji dalis Lietuvos mokslo žmonių pabėgo į Vakarus ir išvengė komunistinės vergijos, gi mažesnioji dalis paliko pavergtoje Lietuvoje. Iki šiol Lietuvos pavergėjai viską puolė ir niekino, kur tik įžiūrėjo lietuviškumo kibirkštėlę, bet apie mokslo žmones dar vis tylėjo. Dabar jau atėjo ir jų eilė. Lietuvos komunistų vadas Antanas Sniečkus pradėjo smarkią ataką prieš Lietuvoje pasilikusius profesorius, kaltindamas juos neveiklumu, nesidomėjimu komunistiniu mokslu ir komunizmo nemėgimu. Žinoma, galima pakaltinti ir profesorius, bet kaltinant mokslo žmones reikia ir pačiam nemažai nusimanyti. Pavergtoje Lietuvoje okupantai viską daro atvirkščiai. Bemokslis Sniečkus pradėjo "mokyti" žilus profesorius. Taip yra tik komunizmo pavergtame krašte. Tiesa, komunistai Sniečkų laiko mokyčiausiu žmogumi, žinoma, ne todėl, kad jis būtų mokytas, bet todėl, kad jis Staliną matė ir jam aklai tarnauja.

Kuo kalti Lietuvos profesoriai

Sniečkus rėkia, kad Mokslų Akademijos istorijos institutas faktiškai nusišalino nuo Lietuvos istorijos vadovėlio paruošimo darbo, nedirba reikiamo darbo Lietuvos istorijai tirti. Pirmoje eilėje esąs atsakingas instituto direktorius prof. Pakarklis, kurs visiškai nesirūpina kelti instituto bendradarbių politinį lygį. Sniečkus sako, kad tokia padėtis istorijos institute toliau būsianti nepakenčiama.

Reikia pasakyti, kad okupantai nori Lietuvos istoriją falsifikuoti. Jie nori, kad kas nors iš Lietuvos istorikų parašytų "istorijos" vadovėlį, kuriame "įrodytų", jog lietuviai yra rusiškos kilmės, rusai niekada Lietuvos nebuvo pavergę, niekada nedraudė lietuviškos spaudos, neuždarinėjo katalikų bažnyčių ir panašiai. Matyt, kad nė vienas istorikas tokio darbo nenori dirbti, ir dėl to Sniečkus, kuriam rūpi greitas Lietuvos surusinimas, labai pyksta.

Sniečkus bara ir kitus institutus. Pagrindinė negerovių priežastis esanti ta, kad didelė darbuotojų dalis dar vis nepersisunkusi marksistine - leninistine ideologija ir jai stinga atsakingumo už pavestojo reikalo supratimą. Daug profesorių Sniečkus įtaria keliaklupsčiaujant prieš Vakarų Europos kultūrą. Kai kurių profesorių darbai vakarietiškąją kultūrą net giria.

Kalti prof. Ruokis ir prof. Ivanauskas

Sniečkus sako, jog Mokslų Akademijos nario-korespondento Ruokio veikale "Lietuvos TSR dirva ir jos kartografija" buvo iškelti vokiečių okupantų tyrinėjimo darbai, bet nieko nepaminėta apie sovietų mokslininkų pasisekimus. O jei vadovėlis parašytas ne pagal rusiškai bolševikišką kurpalį, Sniečkus už tai autorių laiko kaltu. Pagal Sniečkų, ką nors darant reikia naudotis tik rusų patyrimais, gi kitų kraštų mokslininkai darbai laikomi beverčiais. Bet kaip gaila, kad Sniečkus pamiršta, jos ir Sovietų Sąjungos ginklavimosi įmonės naudojasi ne tik vokiečių patyrimais atomo ir rakietų srityje, bet į tą darbą yra įkinkyta visa eilė vokiečių mokslininkų. Kodėl Lietuvos komunistų vadas prieš tai neprotestuoja?..

Prof. Ivanauskas kaltinamas, kad Mokslų Akademijos sesijai darytame pranešime "Kailinių žvėrių aklimatizavimas ir auginimas" naudojęsis Kanadoje ir Skandinavijoje pasiektais laimėjimais, bet nė vienu žodžiu neprisiminęs, kad tuo reikalu laimėta Sovietų Sąjungoje. Už tai prof. Ivanauskas baisiai nusikaltęs "tarybiniam" mokslui, nes jis pavyzdžiu laikąs ne komunistinės Sovietų Sąjungos, bet buržuazinių kraštų mokslą.

Reikia manyti, kad prof. Ivanauskas žino ką daro. Prof. Ivanauskas yra senas mokslininkas ir savo srityje didelis autoritetas. Jei jis pavyzdžiu ima ne Sovietų Sąjungą, bet Kanadą ir Skandinavijos kraštus, tai visiškai aišku, kad anų kraštų laimėjimai nepalyginamai didesni.

Prof. Janulaitis dar kaltesnis

Apkaltinęs prof. Pakarklį, prof. Ruokį ir prof. Ivanauską A. Sniečkus randa, kad dar kaltesnis esąs prof. Janulaitis. O jo "nusikaltimas" tame, kad jis į mokslą nekiša komunistinės propagandos. Gi Sniečkus sako, kad sovietinis mokslas turi būti politinis, taigi komunistinis. Tokiu būdu sovietinį mokslą kuria ne mokslininkai, bet komunistų partija.

Apie prof. Janulaitį A. Sniečkus sako: "Dalis mokslininkų dar tebesilaiko antimokslinės pažiūros, tvirtindami, kad tikrasis mokslas yra nepolitinis. Aršus nepolitinio mokslo šalininkas yra, pavyzdžiui, akademikas Janulaitis. Būdamas tikrasis Mokslų Akademijos narys nuo pat jos įsteigimo dienos, jis nė kartą nepasisakė aktualiais Lietuvos istorijos klausimais. Politikos baimė stumia akademiką Janulaitį į žiląją senovę, į senosios Lietuvos teisinių šaltinių studijavimo sritį."

Toliau Sinečkus sako, kad anksčiau prof. Janulaitis buvęs kitoks. 1925 metais jis išleidęs knygą "Lietuva ir šiuolaikinė Rusija", kurioje įrodinėjęs, kad Rusija Lietuvai ne draugas ir su komunizmu reikia kovoti. Baigdamas Sniečkus sako: "Dabar kiekvienan turėtų būti aišku, kad nepolitiškumas yra ne kas kita, kaip tam tikras buržuazinės ideologijos formos pasireiškimas, kad dažnai nepolitiškumu dangstosi tie, kas mūsų Tarybų Lietuvoje nenori įsijungti į kūrybinį darbą, tie, kas tebesvajoja apie buržuazinės santvarkos Lietuvoje atkūrimą".

Iš Sniečkaus pareiškimo matyt, kad pradėta smarki akcija prieš Lietuvoje palikusius profesorius, norint juos padaryti komunizmo garbintojais arba likviduoti.

Kinijos Kariuomenė Atsiėmė 3 Miestus

PEIPING, bal. 5.—Nacionalistų spaudos raportai vakar teigė—be oficialaus patvirtinimo—kad Kinijos valdžios kariai atsiėmė iš komunistų tris svarbius Mandžiurijos geležinkelių miestus tarpe Mukdeno ir Yingkow uosto. Tie miestai yra Liaoyang, Anshan, ir Haicheng.

Taylor Romoje

ROMA, bal. 5.—Prez. Trumano asmeninis atstovas Myron C. Taylor vakar rytą atvyko lėktuvu iš Madrido, kur kalbėjo su gen. Franco. Taylor sakė, jis viliasi greitu laiku matytis su Popiežiu Piju XII.

Benešas Pasirodys

PRAGA, bal. 5.—Numatyta, kad Prez. Benešas padarys pirmąjį viešą pasirodymą nuo Jan Masaryko laidotuvių, pasirodydamas Charles universitete rytoj ir trečiadieny.

Jei tėvai ir auklėtojai visą savo energiją dėtų jaunystėje išmokyti tvarkyti mintis, o nekreiptų tiek dėmesio į atsitiktinus gyvenimo dalykus, tada jaunosios kartos auklėjimas būtų daug lengvesnis ir paprastesnis.

— M. E. Carter

HELP WANTED

★ "D R A U G O" ★
D A R B Ų S K Y R I U S

"DRAUGAS" HELP WANTED ADVERTISING DEPERTMENT
127 No. Derborn Street
Tel. RANdolph 9488-9499

HELP WANTED — VYRAI

VYRŲ
REIKIA
NE SUVIRŠ 45 METŲ
OPERUOTI DUONOS VYNIOJIMO MAŠINAS
NAKTIES DARBAS
PATYRIMO NEREIKIA
Algos $1.20 į Val.
Pastovūs darbai su apmokėtomis atostogomis.
KREIPKITĖS
5324 So. Federal St.

REIKIA
NAKTIES PORTER'IO
GEROS ALGOS
DAUG KOMPANIJOS NAUDŲ
NUOLAIDOS PRIVILEGIJOS
Kreipkitės 9:30 v. ryto iki 5:30 valandą po pietų.
PERSONNEL OFISE
3-AME AUKŠTE
SEARS ROEBUCK & CO.
6163 S. Western Ave.

BODY FENDER IR PENTAVIMO VYRO
Yra daug darbo naujoje šapoje su geriausiais įrengimais. Gera ateitis su augančiu dealer'iu.
MATYKITE MR. HIGHSTREET
LINCOLN MERCURY DEALERS
MOTHERWELL MOTORS, INC.
2540 W. Lawrence Ave.

PATYRUSIU POLIŠUOTOJU
Aukščiausios algos. Darbas dienomis. Tinkamiausios darbo sąlygos.
BROOKLINE ELEKTRO PLATERS
6800 So. South Chicago Ave.

HELP WANTED — VYRAI

VIDUTINIO AMŽIAUS VYRO
Šluoti ir valyti fabrike Dienomis. Geras atlyginimas.
G & L MACHINE & TOOL WORKS
4045 W. KINSEY

HELP WANTED — MOTERYS

REIKIA
VALYMUI
MOTERS
NAKTIES DARBAS
UNIJOS ALGOS
PASTOVUMAS
KREIPKITĖS
Engineering Building
205 W. WACKER DR.

WOMEN
For all around general office work
BILLING
TELEPHONE
ADDRESSOGRAPH, ETC.
See Mr. Boettger
LEADER LAUNDRY CO.
1633 W. 43RD, ST.

REIKIA
MOTERŲ
PAKUOTI SALDAINIUS
GEROS ALGOS
PRIMROSE CANDY CO.
2831 N. PULASKI ROAD

PRANEŠIMAS
Noriu nuomuoti arba nupirkti West Sidėje arba Bridgeport apylinkėse krautuvę, arba beismontą dėl batų taisymo dirbtuvės.
Pranešti laišku:
KAZ. K. "DRAUGAS"
2334 So. Oakley Ave.

REAL ESTATE
Įgaliotinis Parduoda
MEDINĮ 8 FLETŲ
617 W. 18th St.
ĮPLAUKOS VIRŠ $1000.00
PARDAV. KAINA $6000.00
AGENTAI NESIKREIPKITE
Wm. F. Kosobud
1900 S. BLUE ISLAND AVE

PARDAVIMUI: Grocernė ir Delicatessen biznis su 6 kamb. fletą viršuje. Garu apšildomas. 2-jų karų garadžius. Parduosiu abu arba atskirai. Kreipkitės
2740 W. 63RD ST.

Jeigu turi kovą su savo sąžine ir ją pralaimi, tai tu laimi.

SEND, Inc.
304 West 63rd Street
CHICAGO 21, ILL.
Tel. ENGLEWOOD 5028

SEND PRIIMA
MAISTO SIUNTINIŲ UŽSAKYMUS Į VISAS VOKIETIJOS IR AUSTRIJOS ZONAS ANGLIJĄ, PRANCŪZIJĄ, ITALIJĄ, OLANDIJĄ, BELGIJĄ, ŠVEICARIJĄ, LENKIJĄ, ČEKOSLOVAKIJĄ, JUGOSLAVIJĄ.
Maisto siuntiniai APDRAUSTI draudimo firmose, pristatymas GARANTUOJAMAS. Nesuradus adresato—pinigai grąžinami. Pakely dingęs siuntinys pakeičiamas kitu.
PRISTATYMO LAIKAS: 8—21 DIENOS! Į VISUS KRAŠTUS! Geriausi eksportiniai produktai. Pristatymas vykdomas iš sandėlių Europoje.
Siunčiant money order, čekį ar kt. mok. priemonę, tiksliai nurodykite gavėjo adresą ir užsakomų siuntinėlių tipo numerius. Galima užsakyti keli pakietėliai tam pačiam gavėjui.

No. 1 $8.00	2 sv. taukų, kiaulinių. 2 sv. bekono 2 sv. salami dešros 2 sv. kenuotos jautienos 1 sv. pieno miltelių.
No. 2 $6.00	2 sv. bekono 2 sv. kenuotos jautienos 2 sv. pietų Afrik. apels. marmelado 1 sv. cukraus 1 sv. kavos pupelių 1 sv. šokolado, blocks
No. 3 $6.50	2 sv. kiaulinių taukų 2 sv. bekono 2 sv. cukraus 2 sv. aukšč. rieb. sūrio 1 sv. kavos pupelių.
No. 4 $2.95	9 SVARAI CUKRAUS
No. 5 $4.98	9 SV. KAVOS Pupelių
No. 6 $4.00	4,5 sv. cukraus 4,5 sv. kavos pupelių
No. 7 $2.00	200 Chesterfield cigarečių (Išskiriant Vok. ir Italiją)
No. 8 $5.95	16 sv. sūdytų silkių statinėlė (Tik į Vokietiją)
No. 9 $2.85	10 sv. kvietinių miltų 4 unc. kepimo miltelių
No. 10 $7.95	EXTRA RIEBALŲ 6 SV.!!! 2 sv. kenuoto sviesto 2 sv. bekono 2 sv. kiaulinių taukų 1 sv. šokolado, blocks 1 sv. cukraus 1 sv. kavos pupelių.

Čia nurodytose kainose įskaitytos persiuntimo, draudimo ir kitos išlaidos.
Atskirai tariamės su draugijomis, komitetais ir gavėniais asmenimis dėl didesnių užsakymų.
Nedelsdami šiandien pasiųskite savo giminėms, draugams siuntinėlius!

Balsuokite Už
Walter McAvoy
Aldermanu 15-ame Warde
Jis Yra Tikras Lietuvių Prietelis.
Primary Rinkimai Bal. (April) 13, 1948

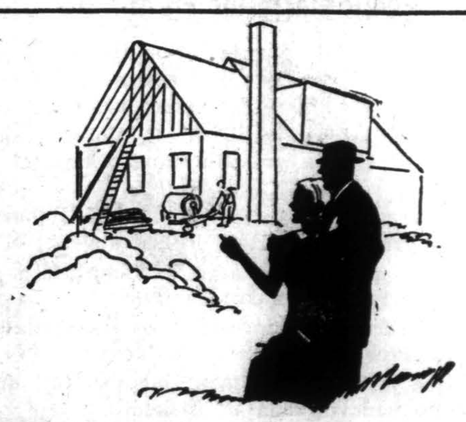

Finansuokite savo namus pagal moderniška planą.—Mes duosime morgičius ilgam laikui mažais mėnesiniais numokėjimais.
Už indėlius mokame 3% dividendų.
UNIVERSAL
Savings and Loan Association
1739 So. Halsted St. Tel. HAYmarket 3317
Jūsų indėlių saugumui apdrausti per Federal Savings and Loan Insurance Corporation
Atdara kasdien nuo 9 ryto iki 5 vakaro. Ketvirtadieniais nuo 9 ryto iki 8 vakaro. Šeštadieniais nuo 9 ryto iki 1 po pietų.

CONSIDER these Advantages of an Insured Savings Account:
- Your savings here are insured to $5,000 by Federal Savings and Loan Insurance Corporation.
- Earnings are compounded twice a year — and you get a worthwhile return on savings.
- Service is prompt, friendly and helpful.
- Small savings are welcome — any amount opens an account.

DISTRICT SAVINGS AND LOAN ASSOCIATION
Pirmiau buvo Keistuto Savings and Loan
3236 S. Halsted St. Chicago 8, Ill.
Telefonas — CALUMET 4118

3%
MOKAME 3% DIVIDENDŲ
ANT PAID UP SAVINGS
(Current Rate)
Pasidėję pinigus šioje tvirtoj įstaigoj, visada gausite geresnį atlyginimą. Visų indėliai apdrausti iki $5000.00.
Mes perkelsime jūsų pinigus iš kitų įstaigų į CHICAGO SAVINGS & LOAN ASSOCIATION, jeigu atsinešite mūsų raštinėn taupimo knygutę.
MŪSŲ TURTAS SIEKIA VIRŠ $2,250,000.00
CHICAGO SAVINGS & LOAN ASSOCIATION
6234 SO. WESTERN AVE. — GROVEHILL 7575
John Pakel, Pres.

"DRAUGAS"

THE LITHUANIAN DAILY FRIEND

3334 S. Oakley Ave., Chicago 8, Ill. Tel. VIRginia 6640-6641

Entered as Second-Class Matter March 31, 1916 at Chicago, Illinois Under the Act of March 3, 1879.

Published daily, except Sundays, by the Lithuanian Catholic Press Society. Member of the Catholic Press Ass'n

Subscription Rates: $6.00 per year outside of Chicago; $7.00 per year in Chicago & Cicero; 4 cents per copy.

Prenumeratos kaina Chicagoje ir Ciceroje per paštą:
Metams $7.00
Pusei Metų 4.00

Jungt. Valstybėse, bet ne Chicagoje:
Metams $6.00
Pusei Metų 3.50

Užsieniuose:
Metams $8.00
Pusei Metų 4.50

Pinigus reikia siųsti Pašto Money Orderiu su užsakymais.

Skelbimų kainos bus prisiunčiamos tuojaus, gavus prašymą.

SKELBKITĖS DIEN. "DRAUGE"

Politika Be Moralės

Rašo GIRKANTAS

III

SAVO SMURTO, KLASTOS IR MELO SKLEIDIMU BOLŠEVIKAI ŽLUGDO PASAULĮ

Skaitydamiesi tik su jėga, bolševikai griauja nusistovėjusius tarptautinio bendravimo dėsnius. Kas negali ginklu nuo bolševikų apsiginti, tas iš anksto yra pasmerktas pasidaryti bolševizmo auka. O šiandien pasaulyje yra jau tik viena valstybė, kuri su bolševikais dar gali susidoroti. Visos kitos priverstos gyventi nuolatinėje baimėje, kad kaip Baltijos valstybės, ar Suomija, nebūtų pakviestos pasirašyti "savitarpio pagalbos" sutartis. Prieš tokią alternatyvą Vakarų Europa sudarė karo sąjungą. Bet pavojus nuo to nedaug sumažėjo. Nes bolševizmas savo penetracijai užsieniuose panaudoja daugiau vidaus frontą ir remiasi jau organizuotomis kitų kraštų komunistinėmis partijomis. Praktika yra parodžiusi, kad su bolševikų penktąja kolumna susidoroti nėra lengva. Be to, kad ta kolumna, dangstosi nekaltais vardais, įsibriaudama net į grynai tikybines organizacijas, kaip pav. parapijų tarybas Švedijoje, ji savo nedorais siekiais neša sąmyšį į nusistovėjusias visuomeninio gyvenimo sąvokas. Susiorganizavę vado principu, sukaustyti geležine drausme (už jos laužymą dažnai gręsia mirties bausmė) **bolševikai išnaudoja demokratines laisves, kaip demokratijos silpną pusę.**

Savo teikiamai bolševikų veiklai laisvei demokratija neturi sovietų žemėse laisvės veikti. Tai palengvina bolševikų penktąjai kolumnai pasikasti po pačiais demokratijos pamatais. Apsiginti nuo to maro galima tik varžant demokratines laisves, kovojant su bolševikais jų pačių priemonėmis. Jeigu kai kuriuose demokratiniuose kraštuose prieinama prie laisvių suvaržymo, tai gyventojai turi kaltinti už tai tik bolševikus. Juk ir fašizmas Italijoje ir nacizmas Vokietijoje atsirado ne iš ko kito, kaip iš tų pačių bolševikų. Sukurdami savo totalines santvarkas, Musolini ir Hitleris ėmė pavyzdį iš bolševikų. Jie suprato, kad su bolševikiniu totalizmu lengviausia yra susidoroti, pastačius prieš jį tokį pat totalizmą. O dėl ko bolševikai taip nekenčia gen. Franko? Ar ne dėl jo falangestinio totalizmo, neleidžiančio bolševikams stiprėti Ispanijoje?

Demokratija kovoja su visokio plauko totalizmu. Tačiau, kol nėra išrautos šaknys tų piktžolių, kurios skelbia dabar pasaulio politinį gyvenimą, ta kova negali duoti patenkinamų vaisių. Ji tik demoralizuoja pačią demokratiją, iškraipydama jos pobūdį ir tikslus. Tik bolševikinio totalizmo su jo politika be moralės panaikinimas gali pašalinti iš pasaulio tas negeroves, kuriomis žmonės ir tautos dabar nusiskundžia.

★

Penkios Rusijos Armijos Europoje

Karo metu Sovietų Rusija turėjo 190 divizijų. Dabar ji turi apie 125 divizijas kariuomenės Europoje. Jos paskirstytos į penkias autonomines armijas.

Pirmai armijai vadovauja K. E. Vorošilovas iš Leningrado. Jo žinioje yra Murmansko krantai ir Baltijos jūra.

Antros armijos vadas sėdi Minske, K. Rokossovskis. Jo žinioje yra Lietuva, Rytų Prūsai etc.

Trečioji — pietvakarių, arba Balkanų armija su centru Odesoje yra G. K. Žukovo žinioje.

Ketvirtai armijai vadovauja Ivan Bagramian. Jo žinioje yra Kaukazas ir Juodosios jūros.

Kaspijos jūras ir Taškentą gina penktoji armija S. Timošenko vadovaujama iš Taškento.

Tik viena — šeštoji armija palikta Sibiro pakraščiams ginti. Jai vadovauja R. Y. Malinovskis. Ji turi du centrus: Čitą ir Vladivostoką.

Kartu su viduje Rusijos esančia kariuomene, sovietai turi apie 4,000,000 vyrų kariuomenėje, kurių vienas milijonas yra nuolatiniai kareiviai. Jie šią tarnybą padarė savo nuolatiniu užsiėmimu, o likusieji — tai paimtieji bent 24 mėnesius tarnauti jauni vyrai.

Su šia kariuomene Tarybinė Komunistų Rusija tikisi paglemžti vergijon visą Europą.

★

Lenkija Likviduojama

Maskvos komisarai žino, kad lenkai nekenčia maskolių komisarų. Buvo bandę sudaryti "vieningą frontą" komunistai su socialistais. Lenkijos socialistai yra susiskaldę įvairiomis partijomis.

Kai dešinesnieji nenorėjo "susilieti", visame prilygti komunistams, k. a. Č. Bobrovskis ir Julius Hochfeldas, Maskva paspaudė mygtuką. Pašaukė min. pirmininką Cyrankievičių pasiteisinti.

Slaptoji policija tuoj pradėjo žmonių medžioklę. Patys atkakliausieji lenkų vadai, apie 600 žmonių, buvo surinkti ir per Dancigą laivu "Sevastopol" išsiųsti vergų darbams Rusijon.

Vasario mėnesyje 1948 m. iš Rusijos grįžo vengrų belaisvių dalis. Parvykę pasakoja, jog jie sutiko ir matė Kolomejoj, Lvove, Brianske ir Maskvoje prigrūstus prekinius vagonus žmonėmis iš Lenkijos, Ukrainos, Vengrijos ir Slovakijos.

Pačioj Lenkijoje kariuomenė padaryta pilnai rusiška-maskoliška. Kol kas komunistinė Lenkijos valdžia nesiryžta griežčiau kovoti su Kat. Bažnyčia, bet tai kovai ruošiasi.

Galime greitai susilaukti naujos Sovietinės Lenkijos respublikos, visai įsijungusios į "proletarų tėvynę".

★

Amerika Gali Pasiekti Visą Rusiją

Oro Jėgų sekretorius W. S. Symington pareiškė spaudos atstovams, jog J. A. Valstybių "lekiančiosios tvirtovės" — bombanešiai B-29 — gali skristi su penkiomis tonomis bombų 4,600 mylių. Jeigu pakeliui būtų naudotasi bandymo metu belekiant kuro atsargų papildymu, būtų buvę galima, pav. iš Newfoundlando pasiekti Filipinų salas.

Tuo būdu, nėra Europoje, ar Sovietų Rusijoje tokio užkampio, kurio negalėtų pasiekti Amerikos bombanešiai.

APŽVALGA

Mokslininko Nuomonė Apie Mus

STOKA GILESNIO KULTŪRINIO DARBO

Munchene redaguojamieji "Aidai" 9 nr. 1947 m. įsidėjo žymaus mokslininko istoriko Zenono Ivinskio išsamų straipsnį apie "Praeities reikšmę lietuvių tautos išsilaikymui".

Ko pasigenda lietuviai mokslininkai Amerikos lietuviuose?

Z. Ivinskis rašo 396 puslapyje:

"Amerikos lietuviai iki pat šiol tikrosios lietuviškosios kultūros beveik neturi ir ją silpnai tepažįsta. Nors ten skaičiumi daug lietuvių spaudos, bet ji beveik visa skursta, yra anemiška. Tas pat galima pasakyti apie kokybės atžvilgiu smunkančią knygą. Jeigu Amerikos lietuvių spaudą, pvz., palyginsim su 60,000 lietuvių tremtinių spauda Vokietijoje, kur nuolat susiduriama su popieriaus ir licensijų sunkiai nugalimomis kliūtimis, tai tas lyginimas išeis užjūrio lietuvių nenaudai.

Tiesa, Amerikos lietuviai turi taip pat daug organizacijų, draugijų, bet ir jose dažnai pasigendama kūrybinės dvasios, lietuviškos sielos. Tik paskutiniuoju laiku ten atsirado keletas vertų dėmesio rašytojų, poetų, mokslininkų, nors visuomenininkų buvo nuo anksčiau. Toji paviršutiniška kultūrinė nuotaika, kuriai įtakos turėjo pilka dienos tikrovė su savo lenktynėmis už geresnį materialinį gyvenimą, negalėjo palenkti lietuvio į gilesnį tautinės kultūros darbą. Ir čia, kaip ir Prūsų Lietuvoje, reikia iškelti didelį trūkumą pajautimo savo praeities, tėvų ir jų protėvių istoriją rišančio bendro likimo".

★

Marija Išgelbsti Pažaislį

1948 m. balandžio "Šv. Kazimiero Akademijose Aiduose" 6 puslapyje rašo S. M. S., kaip 1941 metais birželio 24 d. išgelbėtas Pažaislio vienuolynas ir bažnyčia nuo sunaikinimo.

Bolševikai pasiryžo sunaikinti Pažaislį, įtarę, jog ten slepiasi partizanai. Pradėjo apšaudyti iš armotų.

"Darbininkams subėgus į sklepą", rašo S. M. S., seselės skuba pas savo brangiąją Globėją ir Apgynėją, Stebuklingąją Dievo Motinėlę...

Iš tikrųjų neapsirikta. Šūviai pradeda dažnėti, sienos dreba, langų stiklai byra, trenksmai kurtina ausis.

Seselės, pirma meldžiusios tyliai, dabar iš širdies gilumos su karštu pasitikėjimu užtraukia Marijos giesmės žodžius — "Išgelbėk nuo priešo baisaus", "Ištisą mūsų globoki šalelę"...

Armotų kulkos viena po kitos skrieja marmuro baltumo bokštų link, bet visos sprogsta viršuje ir tik smulkios skeveldros byra lyg ledo lietus ant skarda dengto bažnyčios stogo".

Galop vienas sviedinys pataikė į sode esančio namelio sieną. Laukiama sprogimo. Bet jo nebuvo.

"Bet tas nelaimingasis šūvis buvo paskutinis. Tuoj pasigirdo vokiečių lėktuvų garsai ir kelios bombos nutildė pasikėsintojus".

Išgelbėjo iš pavojaus seselės sugiedojo prie Marijos kojų "Tavę Dieve garbiname" su dar karštesne meile ir begaliniu dėkingumu.

★

Rusijos naujas ambasadorius Turkijai, Aleksandras Lavriščevas, rengiasi įteikti Maskvos siūlomą nepuolimo sutartį Turkijai.

★

Jungtinių Valstybių militariniai pasirengimai komunistų agentams ir šnipams užduoda daug rūpesčio.

Rašo Tadaušas Dūdelė

Jau daug kartų buvo rašyta, kad Hitleris ir Stalinas yra tikri broliai ir vienodi banditai, o naciai ir komunistai vieni nuo kitų irgi niekuo nesiskiria. Kodėl naciai ir komunistai yra vienodi, paaiškina mano draugas X., kuriam aš šiandien leidžiu mano skiltyje pakalbėti. Jisai apie nacių ir komunistų giminiškumą rašo šitaip:

★ ★ ★

Hitleris pagimdė nacionalsocializmą (nacizmą) Vokietijoje, o Leninas - Stalinas pagimdė komunizmą Rusijoje. Abi sistemos paremtos policija ir diktatūra. Pagal šias sistemas nacių ir komunistų partijos yra valdžioje, o visos kitos partijos koncentracijos stovyklose. Hitleris sulaužė 26 sutartis, o Stalinas sulaužė 28. Hitleris prieš karą buvo užgrobęs Austriją, Čekoslovakiją ir Klaipėdos kraštą, o Stalinas prieš karą užgrobė Lietuvą, Latviją, Estiją ir Besarabiją. Hitleris karo metu pagrobė Balkanų valstybes, o Stalinas karui besibaigiant irgi pagrobė Balkanų valstybes ir Baltijos valstybes, kurios bolševikus buvo išvijusios.

★ ★ ★

Hitleris pavergtųjų šalių žmones grūdo į Dachau, Buchenwaldo ir šimtus kitų koncentracijos stovyklų, Stalinas pavergtųjų šalių žmones grūda į Vorkutą, Solovkas ir tūkstančius koncentracjios stovyklų Sibire ir visoje Rusijoje.

Hitleris uždraudė spaudos, organizacijų ir žodžio laisvę, tą patį padarė ir daro Stalinas. Hitleris grobė vieną šalį po kitos, kalbėjo apie taiką ir ruošėsi karui, tą patį dabar daro ir Stalinas. Hitleris keikė ir plūdo Ameriką ir Angliją, tą patį daro ir Stalinas.

★ ★ ★

Hitleris visokiais būdais melavo ir bundistus visur sėjo, tą patį daro ir Stalinas: meluoja ir visur komunistus sėja. Hitleris turėjo rudų šunelių, kurie jam tarnavo, Stalinas turi raudonų šunelių. Hitleris laikė tuos savo šunelius ant tvirtos virvutės, Stalinas irgi laiko savo šunelius ant tvirtos virvutės. Hitlerio šuneliai — bundistai elgėsi ir lojo pagal Hitlerio komandą, Stalino šuneliai irgi loja pagal Stalino komandą. Tie rudieji ir raudonieji šuneliai, kurių nemaža yra ir lietuvių tarpe (ypač raudonųjų), yra tikri durneliai, nes jiems patinka, kad jiems ant kaklo yra užnerta virvė. Bet juk kiekvienas šuo virvę mėgsta. Kiekvienas šuo mėgsta savo šeimininko batus laižyti. Taip daro ir raudonieji šuneliai.

★ ★ ★

Teisybę mano draugas X. sako. Čia nieko nei pridėti, nei atimti negali. Nebent galima būtų pridėti tiek, kad kaip Hitleris su visa savo šunauja turėjo kraustytis į patį tamsiausią peklos kampą, taip neišvengs tokio likimo nė Stalinas su visa savo raudonąja šunauja. Ir tas Stalino ir jo raudonosios gaujos galas jau nebetoli.

(Tęsinys)

—Vesi? Vesk. Nepavydžiu. Tik gerai įsižiūrėk—ji visada tokia... lyg užsimiegojusi. Vesk. Ko dar čia eini su manim? Grįžk.

—Manai—ne? Didelio čia daikto.

Ir Giružis sustojo. Sustojo ir Magdutė. Ji pažvelgė į mėnulį ir tyliai susijuokė:

—Ko tu čia juokiesi?

—Iš tavęs.

—Ką, ar aš be kelnių?

—Ištraukiau sagutę, kai norėjau atsegioti!—pamėgdžiojo ji.—Pasigyrė! Tas pats. O kad reiktų atsegioti, tai nė nemokėtum.

Giružis žengė žingsnį artyn ir sugriebęs suspaudė jos ranką. Jis jau norėjo pagriebti ją į glėbį, bet ji taip atstūmė jį, kad jis net atšoko.

Toliau vėl ėjo tylėdami. Prie durų ji tylėdama padavė jam ranką. Įžengusi per slekstį, atsigręžė, sudavė gėle jam per ranką ir užstūmė duris.

Giružis paspaudė durų rankenėlę, paklibino.

Ta gėlė nudegino jam ranką, degino jį visą.

Jis priėjo prie lango. Už lango juokėsi ji ir kažką jam sakė. Jis prisikišo arčiau.

—Avine tu... nekirptas ir be ragų.

Giružis atsitraukė nuo lango, vėl pastovėjo prie durų ir išėjo iš darželio. Išėjęs stabtelėjo, sukando dantis, nukėlė darželio vartelius ir nusinešė.

"Kaip durnius su durimis," pagalvojo jis ir vartelius įmetė į rugius.

Balaika dar nemiegojo.

—Greitai sugrįžai.

—O ką ten ilgai veiksi.

—Velnių priėdus merga ta Magdutė. Čia ji su tavim, čia su Sruoginuku. O pernai vasarą, žinai, ką aš mačiau? Tik nepasakojau tau. Einu per Alytiškės girią ir žiūrau—eina takeliu pora. Ją tuoj pažinau, kad ir buvo nusigręžę. Iš skarelės ir sijono pažinau. Magdutė! Pintinę nešasi. Matyt, uogavo. Saldžias uogeles rinko. Atsimeni, kaip ji atrodė, kai tu pasiūlei dainuot šitą dainą, o kažin kas susijuokė? Matyt, ir daugiau kas žino. Taigi eina ir susėdo abu po beržu. Aš žiūrėt pro krūmus, o vyras ir atsigręžė. Ir žinai—kas?

—Na?

—Kreivėnas!

—Sapnuoji!

—Taigi, kad ne! Ir aš tada galvojau, galvojau... Kreivėnienė ...šitokia moteriškė! Ir duktė vienuolyne. Nusispioviau, dar žvilgtelėjau ir nuėjau. Čia tau sustūmiau du uslanus. Imk šitą pagalvę ir gulk.

Abudu nusirengė. Balaika užpūtė lempą, bet Giružis dar ligai sėdėjo ant uslano krašto.

—Sakai—Kreivėnas... Hm... Lyg čia balą padegė, kad atsisėdo po beržu...

—Žinoma. Bet matai senis! Taip gražiai apkabino per liemenį...

—Mat ją velniai!... Labai man rūpi... Lyg aš ją vesiu... Geriau—užmikim.

Pro langą švietė mėnuo. Per grindis be garso perbėgo peliukė. Tamsiame kampe zirzė musė. Nustoja ir vėl pradeda. Kieme garsiai sugageno žąsys.

—Ech, kad jas... Žiurkė ten ar šeškas įsikraustė,—subumbėjo Balaika mieguistu balsu.

—Tegu rėkia. Man tai patinka taip... Kai naktį koks triukšmas... Rėkia ar staugia... Klausai—lyg, rodos, kur toli žmogų muša. O pačiam taip gerai, kad ne tavę... O taip, kai tylu... galvoji, galvoji vienas sau, o galva lyg pakulų prikimšta.

(Daugiau bus)

IŠDIRBĖJAI GERŲ IR TVIRTŲ SEKLYČIOMS SETŲ

Mūsų ilgų metų patyrimas rakandų išdirbime įgyjo nuo pirkėjų pilną patenkinimą.

Turime didelį ir pilną pasirinkimą gražių, gerų ir vėliausios mados Seklyčioms Setų.

PIRMIAU MATYKITE MŪSŲ DIRBTUVĖ
Pas Mus Perkant, Nupirksite Daug Pigiau!

GARANTUOTA MEDŽIAGA IR DARBAS TEIKIAMA UŽ LABAI PRIEINAMAS KAINAS!

Tūkstančiai Pilnai Patenkintų Pirkėjų Išgarsina Mus. — Prie Pirmos Progos, Paklauskite Jų!

Archer Avenue Furniture Co.

PARLOR SETŲ IŠDIRBĖJAI

4140 Archer Ave. Chicago 32, Ill.

Telefonas LAFayette 3516

Savininkas JOE KAZIK - KAZIKAITIS

IŠ CHICAGOS LIETUVIŲ KOLONIJŲ

ROSELAND

Velykas lietuviai katalikai čia ne tik gražiai praleido, bet ir gausiai parėmė parapijos reikalus. Aukų sudėjo $2,230.

A. a. M. Povilonio laidotuvės buvo iškilmingos. Atvežus lavoną į bažnyčią gedulo pamaldoms, bažnyčia prisirinko pilna žmonių. Pamaldas atlaikė pats klebonas kun. J. Šaulinskas. Į kapus palydėjo taipgi daugelis žmonių.

Velionis buvo pavyzdingas lietuvis ir katalikas, daug pasidarbavęs parapijai ir bažnyčiai, buvo didelis rėmėjas Labd. Sąjungos (per kiek laiko pirmininkavo čia tos sąjungos 2-rai kuopai), priklausė Šv. Vardo Draugijai. Tokiais išaugino ir savo šeimą. Pranas ir Mykolas Povoliniai tikrai seka velionio tėvo pėdomis.

Ateinantį sekmadienį Šv. Vardo Draugija eis bendrai prie šv. Komunijos 9 val. Mišiose, o po visam parapijos salėj bus pusryčiai ir susirinkimas. Šių pusryčių lėšas žada padengti draugijos pavyzdingas narys P. Povilonis.

ARD 4-tas skyrius ateinantį sekmadienį rengia didelį vakarą, parapijos salėj.

Roselandietės žada nepasiduoti vestpulmanietėms Šv. Kazimiero Akademijos rėmėjoms. Pamatysime, kaip mūsiškėms pasiseks. Vestpulmanietės tikrai šauniai pasirodė savo vakaru.

Mūsų bažnyčioj dirmavonė bus gegužės 26 d. Dvasios vadai, parapijos mokykla ir parapijos choras jau ruošias prie tos iškilmės. Neapturėję dar to sakramento, privalo tuojau užsiregistruoti pamokoms pas seseris parapijos mokykloje, arba klebonijoj.

Šv. Vardo Draugijos vakaras "The Bowery" bus gegužės 8 d., parapijos salėj. Visi draugijos nariai darbuojas, kad vakaras pasisektų.

Parapijos pavasarinis piknikas įvyks gegužės 9 d., Vytauto parke.

Visi, kurie domisi atgabenimu lietuvių tremtinių į Ameriką, platesnių informacijų gali gauti pas P. Niedvarą.

— Koresp.

MARQUETTE PARK

TRUMPOS ŽINELĖS

Mūsų darbštus klebonas, kun. J. Paškauskas, yra begalo dėkingas savo parapijos žmonėms už dosnumą per Velykas. Bažnyčios reikalams aukų sudėta $5,517.-79.

Bal. 7 d. vakare, parapijos salėje kilnus savo darbais Mokyklos Motinų Klubas rengia "bunco" lošimą ir kortavimą. Visas pelnas eis parap. mokyklos naudai. Visi kviečiami.

Balandžio 11 d., 6 val., parap. salėje Šv. Kazimiero Karalaičio Draugija rengia vakarienę ir su įdomia programa. Kviečiami visi dalyvauti. Ši draugija yra kilni savo darbais.

Rožancavos-Altorių Puošimo Dr-ja naujos bažnyčios statymo fondan paaukojo $150.00. Klebonas labai dėkingas draugijai už žymią auką.

Mūsų parapijos mokyklos vaikučių benas didelis, puikiai groja. Benui vadovauja ir mokina mlzikas kun. A. Zakarauskas.

Parapijos metiniam susirinkime nutarta padidinti parapijos mokyklą. Klebonas pareiškė, kad mokyklos statymui nebus galima vartoti fondo naujos bažnyčios. Lėšos tam bus imamos iš mokyklos statybos fondo.

Marquette Parko kolonija viena gražiausių ir skaitlingiausiai lietuviais apgyventa. Čia randasi visos lietuvių įstaigos: Šv. Kazimiero vienuolynas, Šv. Kryžiaus ligoninė, Gimimo Šv. Marijos parapija, Dariaus ir Girėno gražus paminklas. O kai bus pastatyta puošni bažnyčia, kolonija bus gražiausia visame lietuvių pasaulyje.

— Reporter

PAIEŠKOJIMAS

Teklė ir Izabelė Mocikaitės, kilusios iš Lietuvos Maldenių vienkiemio, Tryškių valsčiaus. Rodosi gyveno Chicagoje. Jei vedusios, pavardės nežinomos. Jos pačios, jų vaikai, ar kas jas žino, maloniai yra prašomi pranešti. Svarbus reikalas. **P. J. INDRELE, 3268 Wabansia Ave.,** Chicago 47, Ill.

(skelb.)

Be širdžių nėra nė namų.

— Byron

SUNKUS GYVENIMAS BOLŠEVIKŲ ZONOJE

(Tęsinys iš 2 pusl.)

bet komunistų spaudos nuodais, prasidėjo masinis vokiečių politikų ir darbininkų bėgimas į anglų ir amerikiečių zonas. "Emigruoja" ne vien žmonės, bet slapta gabenamas įmonių turtas, kuris dar yra likęs. Žodžiu, bolševikų okupuota Vokietijos zona ūkiniai yra naikinama iš visų pusių. Ypač tokia masinė "emigracija" prasidėjo š. m. pradžioje, po nepavykusios konferencijos Londone.

Esant tokiai katastrofinei padėčiai, bolševikų zonos vadeivos susirūpino.

Štai, Drezdeno provincijos ūkio ministeris Selbmann, vokietis pareikalavo iš vyr. teismo, kad už įmonių perkėlimą būtų įvesta aukščiausioji bausmė — mirties bausmė.

Žinoma, tas taikoma tik vokiečiams, kurie gelbėdami savo gyvybę ir turtą, "emigruoja" į anglosaksų zonas, tačiau tas neliečia bolševikų, kurie pasiima ne tik turtą ir gyvybę.

— Al. Gintautas

Turkijos Matuzelis...

Pagal žinias iš Stambulo, turkus Veli Sahiboglu, kaip jis pats tvirtina, jau turi 139 metus. Jis prisimena sultono Mahmude II viešpatavimo laikus, prisimena 1839 metais vykusį turkų-egiptiečių karą, per kurį egiptiečiams vadovavo Ibrahim Pasha, padėjęs pagrindą dabartinei Egipto karalių dinastijai.

Veli jau nebemato, bet jau čiasi gana gerai. Yra tvirtas ir tikisi pasiekti Zaro Agha amžiaus, kuris gyvenęs 160 metų.

Bankininkas gali parašyti blogą poemą, ir jam nieko už tai neatsitiks; bet tegu poetas pamėgina parašyti blogą čekį!

Kitiems būdami geri, ir patys tokiais būsime.

Sovietai Pyksta Dėl Aviacijos Bazių Alaskoj

MASKVĄ, bal. 1.—Raudonoji Žvaigždė šiandien rašė, kad Amerika turi agresijos intencijas statydama aviacijos bazes Aliaskoje.

Sovietų armijos laikraštis sakė U.S. aviacijos sekr. Symington paskelbė tą agresyvinį nusistatymą, kuomet jis sakė bazės įsteigiamos leisti lėktuvams bombarduoti by kurią dalį Rusijos ir sugrįžti.

Buy U.S. Savings Bonds REGULARLY

Ask where you WORK
Ask where you BANK

A. A.

PRANCIŠKUS ŠMITAS

Mirė 1948 m., bal. 3 d. 4 val. po pietų.

Gimęs Tauragės ap., Šilalės par., Šilų kaime.

Paliko nuliūdę: sūnus Petras; dukterys: Sophie Lodding, Adolphine Norville; dvylika anūkų ir tris proanūkus; brolį Izidorių ir jo šeimą; brolio sūnų Joseph Smith ir jo šeimą ir brolio dukterį Veroniką Lukošienę ir jos šeimą.

Priklausė prie šv. Antano Dr. ir Susivienijimo Lietuvių Am.

Kūnas pašarvotas namuose 712 W. 17 th Street.

Laidotuvės įvyks bal. 7 d. 8:30 val. iš namų į Dievo Apvaizdos par. bažnyčią, o po gedulingų pamaldų bus nulydėtas į šv. Kazimiero kapines.

Visi a. a. Pranciškaus giminės, draugai ir pažįstami nuoširdžiai kviečiami dalyvaut laidotuvėse ir suteikti jam paskutinį patarnavimą ir atsisveikinimą..

Nuliūdę lieka:
Sūnus, dukterys, brolis, brolėnas, broliūnaitė, anūkai.

Laidotuvių Dir. S. Skudas
Tel. MONroe 3377

SENOMS, AIDAROMS, SKAUDŽIOMS ŽAIZDOMS IR ODOS IŠBĖRIMAMS

Kenčiantieji nuo senų, atdarų ir skaudžių žaizdų, žino kaip sunku yra ramiai pasėdėti, ir kaip nakties metu negalima gerai išsimiegot. Kuomet žaizdos pradeda niežėt ir skaudėti — užtepkite LEGULO Ointment palengvinimui skausmo ir niežėjimo tų senų, atdarų ir skaudžių žaizdų. Jo atgaivinančios ir skausmą prašalinančios ypatybės suteiks Jums tinkamą nakties poilsį ir pagelbės išgydyt senas, atdaras skaudžias žaizdas. Vartokite jį irgi skaudiems nudegimams, šąšų ir sutrūkimų prašalinimui, ir kad palengvinti Psoriasis niežėjimą. Atvėdina vadinamą Athlete's Foot degimą ir niežėjimą, susabdo jo plėtimąsi, sulaiko nuo odos nudžiūvimo ir sutrūkimo tarp pirštų: geras ir sausos, trūkstančios odos niežėjimui, nuo darbo išbėrimams ir kitoms odos negalėms iš lauko pusės.

Legulo Ointment yra parduodamas po 75c, $1.25 ir $3.50. Pirkite jį vaistinėse Chicagoj ir apielinkėj arba atsiųskite Money Orderį į:

LEGULO, DEPT. D.
4847 W. 14th Street
CICERO 50, ILLINOIS

PIRKITE PAMINKLUS IŠ DIDŽIAUSIOS DIRBTUVĖS CHICAGOJE!

JONAS SAVICKAS
Bevel Granite Co.
Not. Inc.,
119th St. & Kedzie av.

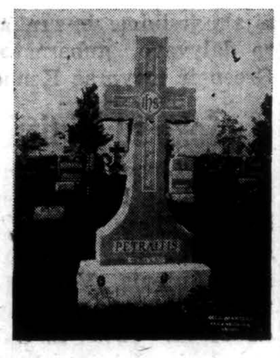

Didelis paminklų ir koplyčių pasirinkimas – Atdara kasdien — Vakarais pagal sutarimą.

Telephone BEVERLY 3632

LIUDĖSIO VALANDOJ
Šaukite
MAŽEIKA & EVANS
LAIDOTUVIŲ DIREKTORIAI

6845 So. Western Ave. PROspect 0099
3319 Lituanica Ave. YARds 1138-1139

Tiems kurie gyvena visose miesto dalyse gausime koplyčią arčiau jūsų namų

KAPŲ PAMINKLAI TIESIOG IŠ DIRBTUVĖS

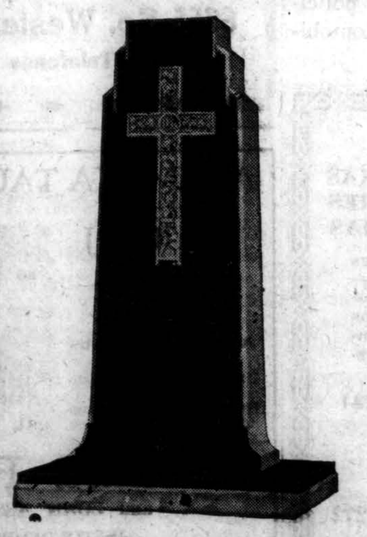

Užsisakykite gražų paminklą ant savo mylimo asmens kapo — tiesiog iš šios vienintėlės lietuviškos paminklų dirbtuvės.

Paminklus pristatome į visas kapines arti ar toli

Nuo akmens šlifikavimo iki raidžių iškalimo ir paveikslų įstatymo — BITTIN Ir KAMENSKY ekspertyvis darbas yra paremtas 45 metų patyrimu.

Aplankykite mus ir pamatykite mūsų darbo pavyzdžius. Dirbtuvė yra atdara visomis dienomis ir visomis valandomis.

BITTIN and KAMENSKY
Monument Works
3938 W. 111th STREET — Tel. BEVerly 0005
Pirmoji paminklų dirbtuvė nuo Šv. Kazimiero kap. vartų.

PIRKITE TIESIOG NUO— MR. NELSON
— Savininko —
St. Casimir Monument Company
3914 West 111th St.
Vienas Blokas nuo Kapinių
Didžiausias paminklams planų pasirinkimas mieste.
Telefonas CEDARCREST 6335

Veteranų Perlaidojimo Reikale

Kreipkitės prie ANTANO B. PETKAUS, Laidotuvių Direktoriaus. Pagal Karo Departamento patvarkymą, dabar jums norint, kūnai žuvusių ar mirusių veteranų — jūsų mylimųjų, bus parvežti perlaidojimui. Tik pašaukite ir p. Petkus atvyks į jūsų namus ir suteiks jums visas perlaidojimo informacijas. Suteikiamas pilnas militarinis laidojimas.

NULIŪDIMO VALANDOJE

KREIPKITĖS PRIE ANTHONY B.

PETKUS

LAIDOTUVIŲ DIREKTORIUS

DVI MODERNIŠKOS KOPLYČIOS JŪSŲ PATOGUMUI:

1410 So. 50th Ave., Cicero, Ill.
Telefonas TOWNHALL 2109

6812 So. Western Ave., Chicago, Ill.
Telefonas — GROVEHILL 0142

Mūsų patarnavimas yra greitas, mandagus ir jūsų finansiškam steviui prieinamas!

A. A.

ANTANAS PAULIKAS

Gyveno 3051 W. 43rd St.

Mirė balandžio 4 d., 1948, 6 val. vak. sulaukęs senatvės.

Gimęs Lietuvoje. Kilo iš Tauragės apskr., Kvėdarnos parap., Papinos kaimo.

Paliko dideliame nuliūdime dukterį Marijoną Rupšienę, žentą Antaną; du sūnus: Stanislovą, marčią Petronelę, ir Juozapą; 4 anūkus: Anthony Rupšis, Jr., Dolores, Ann ir Paul Paulikas, 3 pusbrolius: Praną ir Petrą Puleikius ir Joną Relžinį ir šeimą, dvi pusseseris: Motiną Dovidą — Šv. Pranciškaus vienuolyne ir Albiną McGavron ir jos šeimą ir daug kitų giminių, draugų ir pažįstamų.

Priklausė prie Teisybės Mylėtojų Draugijos.

Kūnas pašarvotas namuose 3051 W. 43rd St. Tel. Lafayette 2310.

Laidotuvės įvyks ketvirtad., balandžio 8 d., 8 val

Iš namų 8 val. ryto bus atlydėtas į Nekalto Prasidėjimo Panelės Švenčiausios parapijos bažnyčią, kurioje įvyks gedulingos pamaldos už velionies sielą. Po pamaldų bus nulydėtas į Šv. Kazimiero kapines.

Nuoširdžiai kviečiame visus gimnes ,draugus ir pažįstamus dalyvauti šiose laidotuvėse.

Nuliūdę Duktė, Žentas, Sūnūs., Marti, Anūkai, Pusbroliai ir Pusseserės.

Laidotuvių direkt. Mažeika ir Evans. Tel. YARds 1138.

Laidotuvių Įstaigos SENIAUSIOS IR MODERNIŠKIAUSIOS

JOHN F. EUDEIKIS

LAIDOTUVIŲ DIREKTORIUS
AMBULANCE DIENĄ IR NAKTĮ

4605-07 South Hermitage Avenue
Tel. – YARDS 1741-2

4330-34 South California Avenue
Tel. – LAFAYETTE 0727

Patogios Koplyčios VELTUI — Bet Kurioje Chicagos Miesto Dalyje.

RADIO PROGRAMAI IŠ STOTIES W G E S
(1390 kilocycles)
Leidžiama Kas Šeštadienį Nuo 9:15 Iki 9:30 Val. Ryto.

SEKANTIEJI YRA NARIAI CHICAGO LIETUVIŲ LAIDOTUVIŲ DIREKTORIŲ ASOCIACIJOS

Ambulansų patarnavimas yra teikiamas dieną ir naktį. Reikale, šaukite mus.

Mes turime koplyčias visose Chicagos ir Roselando dalyse ir tuojau patarnaujam.

LACHAWICZ ir SŪNAI
2314 W. 23rd PLACE Phones — VIRginia 6672
10756 S. MICHIGAN PULlman 1270

PETRAS P. GURSKIS
659 WEST 18th STREET Phone SEEley 5711

IGNACAS J. ZOLP
1646 WEST 46th ST. Phone: YARds 0781

POVILAS J. RIDIKAS
3354 S. HALSTED ST. 710 W. 18th STREET
Telephone: YARds 1419

LEONARDAS L. BUKAUSKAS
10821 S. MICHIGAN AVE. Phone: PULlman 9661

ANTANAS M. PHILLIPS
3307 S. LITUANICA AVE. Phone: YARds 4908

JULIUS LIULEVIČIUS
4348 S. CALIFORNIA AVE. Phone LAFayette 3572

Pabėręs Dovanų Paspruko iš Kinijos; Kinų Lėktuvams Buvo Įsakyta Vytis

TOKYO. — Turtuolis chikagietis Milton Reynolds, kuris finansavo lėktuvo ekspediciją į rytinę Kiniją ieškoti aukščiausio pasaulyje kalno, pabėgo iš Shanghai ir atskrido čia. Jo ekspedicijai kelis kartus įvyko nelaimės. Jis pareiškė, kad išskrįsta Indijon, bet už 14-kos valandų atskrido atgal į Kiniją. Čia Kinijos mokslininkai apskundė jį valdžiai būk jis slapta buvo išvykęs surasti tą kalną. Lėktuvas buvo valdžios sulaikytas.

Reynolds pabėręs savo kompanijos išdirbtų naujoviškų plunksnų, be jokių leidimų išskrido iš Kinijos į Amerikos karo bazę Tokyo. Jis ir lėktuvo įgula išgirdo per radio, kai Kinijos kariškiems lėktuvams buvo įsakyta juos vytis. Amerikos valdžia sako, kad jam bus labai sunku gauti kitą pasportą. Reynolds sako, kad jam ekspedicija kainavo $250,000, ir kad buvo bandoma iš jo išlupti daugiau pinigų.

Amerikos valdžia prašė savo atstovų ištirti visą dalyką. Kinijos valdžia iš savo pusės ruošia protestą. Reynolds nori grįžti Amerikon, kur kaip jis sako, dar galima su žmonėmis susikalbėti.

Karys Pavogė Lėktuvą

MINNEAPOLIS. — Karininkas Malcolm McCrady pasivogė kariuomenės B 25 lėktuvą iš Wright Field, Dayton, Ohio, ir nusileido išartame lauke netoli nuo čia. Jis pats pranešė kariuomenės policijai kur jis randasi. Apie jo žygį nieko nežinota, iki jis patelefonavo. Paprastai 7 ar 9 vyrų įgula skrenda tokio tipo lėktuve. Daugelis buvo nustebinti kai išlipo tik vienas McCrady.

Nukirpdino Sparnus Plepėtojai Papūgai

CAPETOWN, Afrika. — R. W. Bowne, aklas Pietų Afrikos parlamento narys, per laikraštį paskelbė suteiksiąs 25 svarus ($100) radybu už sugražinimą jam papūgos, kuri paspruko į laisvę.

Po kelių dienų moteriškė valydama savo namus, išgirdo, kad gatvėje kasnors šaukia, kad pardavinėja vaisių ir daržovių labai pigiai. Iškišus galvą per langą pamatė, kad tai papūgos balsas. Ji pagavo papūgą ir sugražino savininkui. Papūga yra išmokusi net 70 žodžių. Plepėtojai papūgai savininkas nukirpdino sparnus.

Du Lėktuvai Susikūlė

CIRCLEVILLE, O. — Du maži lėktuvai susikūlė ore virš šio miestelio. Abu užsidegė. Vienas krito ant gelžkelio bėgių, o kitas beveik pataikė į gyvenamus namus. Iš viso žuvo trys asmenys. Vieną lėktuvą vairavo moteriškė, Ruth Swift, 30.

YOUR SAVINGS ARE WELCOME

We're happy to be of service to individuals and families who want to look to the future with safety, by saving regularly in an insured savings account here. Start with a small amount now—and save here regularly.

MUTUAL FEDERAL SAVINGS and Loan Association

Chartered and Supervised by the United States Government

2202 W. CERMAK RD. • CHICAGO 8, ILLINOIS

PHONE: VIRginia 7747 JOHN J. KAZANAUSKAS, Pres

10,000 BONKŲ

- DEGTINĖS
- BRANDĖS
- RUM'O
- GIN
- VYNO
- KORDIALŲ
- KRUPNIKO

Bus Parduodama

SPECIALĖMIS KAINOMIS

MONARCH LIQUOR STORE

3529 So. Halsted St.

Phone: YARDS 6054

Nathan Kanter, 'Lietuviškas Žydukas', sav.

IŠGELBĖJO IŠ DUMBLO

Columbus Park, Chicago, šiomis dienomis buvo paskendęs dumble dešimties metų vaikas. Šauksmą pagalbos išgirdo du netoli dežuravę policininkai ir vaiką išgelbėjo. (Acme telephoto)

Kas Girdėt Chicagoje?

Pagerbė Kardinolą

Sekmadienį, Stevens viešbutyje, Lenkų Šalpos organizacija pagerbė Chicagos kardinolą Samuel Stritch ir buvusią kongreso atstovę Clare Boothe Luce už suteiktą lenkams pagalbą ir pritarimą.

Abu savo kalbose pasmerkė Amerikos diplomatų nusileidimą Europos pokarinėse konferencijose. Pasmerktas ir komunizmas. Testimonijalų įteikime ir prakalbose dalyvavo gubernatorius Green ir mayoras Kennelly.

Šoko su Mirtimi

Club Lipow, bohemų organizacija, buvo surengus šokius Pilsen Parke, 26th st., Chicagoje. Atvyko pašokti Antonia Veverka, 63, našlė, kuri gyveno su savo dukterimi 2259 S. Oakley ave. Išėjus šokti penkta kartą, ji sudribo ir pasimirė po širdies atakos. Pakviesti ugniagesiai su pulmotoru nebepajėgė ją atgaivinti. Paskutinis šokis buvo su mirtimi.

Didelis Laikraštis

Sekmadienio Chicago Tribune laida išėio 258 puslapiu. Atskira laikraščio kopija svėrė suvirš triju svarų. Vien tos dienos laidai, leidėjai suvartojo 2,400 tonų popieros, kuri dabartinėje rinkoje parsiduoda už $96 tonui.

Skaitytojai už kopiją užmokėio 10 centų, bet leidėjams kainavo 14 ir pusė centų už kopiją.

Lietuvaitė Pagarsėjo

Adeline Ambrose, 1423 S. 51 ct., Cicero, pagarsėjo kaipo kompozitorė ir dainininkė. Ji sukomponavo "Pasveikinimo Dainą", kurią dainavo per radio. Kasnors pasiuntė jos paveikslą ir aprašymą lietuviškam laikraščiui Vokietijon.

Iš Eurpoos pasipylė pagyrai už dainą, bet dar daugiau pasipylė pagalbos prašymų, kurių ji ir jos draugai bando patenkinti. Chicago Tribune gražiai ją aprašė ir paskatina norinčius padėti pagalbą prašantiems kreiptis į Ambrozaite, kuri suteiks vardus ir adresus.

Nauja Televizijos Stotis Čia Veikia

Vakar Chicagoje pradėjo veikti naują televizijos stotis WGN-TV. Daugiau negu 16.000 šeimynų ir kitų būrių galės savo priimtuvais matyti stoties leidžiamas programas. Gyventojai iki 45 mylių nuo Chicagos galės tas programas priimti. Reikia nustatyta savo televizijos priimtuvą ant channel 9. Tai bus antra televizijos stotis Chicagoje.

Kiek Galima Gerti?

American Municipal draugija Chicagoje paskelbė, kad ji pravedusi tyrinėjimą net 80 Amerikos miestuose ir priėjus prie išvados, kad paprastam amerikiečiui užtenka išgerti arba 6 stikliukus degtinės arba 6 bonkas alaus, ir jis jau nusigeria. Organizacija aiškina, kad jos nariai to neištyrė asmeniškai. Manoma tokiomis domėnimis pagelbėti policijai suimti girtus automobilių vairuotojus.

STASYS LITWINAS SAKO:

"DABAR — TAI GERIAUSIAS LAIKAS PIRKTI VISOKIOS RŪŠIES NAMAMS REIKMENIS." GERAS PASIRINKIMAS

Stogams Reikmenys — Insulnotu Plytų-Išvaizios Sidings — Langų — Durų — Tvoroms Materiolo — Maliavos — Varnišo — Enamelio — Geležinių Namams Reikmenų-Hardware — Pleisterio — Cemento — Šrutų — Visokios Rūšies Insuliacijos Materiolo — Šturmo Langų — Kombinacijos Durų — Wallboard — Plaster Board — Vamzdžių ir Daug Kitų Reikalingų Dalykų. Pasiteiraukite!

APKOKAVIMAS IR PRISTATYMAS TEIKIAMAS DYKAI

STASYS LITWINAS, Pres.

CARR MOODY LUMBER CO.

3039 S. HALSTED ST. ..... TEL. VICTORY 1272

VALANDOS: Nuo 8-tos val. ryto iki 6-tos val. vak.

Ieškomų Asmenų Sąrašas

Povilaitytė — Bartaševičienė, Saliomeja, iš Krekenavos val., Panevėžio ap., gyv. Batavia.

Pričkaitis, Adolfas (Pritschkat), iš Garliavos ar Marijampolės apylinkių gyvenęs New Yorke.

Pudymaitis, Jonas, iš Jovaravo val., Marijampolės apskr.

Puodžiūnas, iš Vilkaviškio, dėdė Konstancijos Kuslinauskaitės — Vinklerienės.

Puodžiūnas, Klemensas, iš Anykščių val., Utenos ap.

Puras, Mykolas, Rumšiškių val., Kauno ap., Lowell, Mass. ar Bostone.

Purvinytė — Barkienė, Rozalija, ir Barkus? Balys, ir Kazys, kilę iš Dukšto vl., Zarasų ap.

Puzinas, Klemensas, iš Dultuvos val., Ukmergės ap., gyv. Brooklyne.

Rapalavičius, Juozas, iš Neumiesčio val., Tauragės apskr.

Rasavaitė — Vykertienė, Cecilija, iš Sartininkų parapijos, Tauragės ap., Chicagoje.

Razma, kilęs iš Salantų valsčiaus.

Ramanauskas, broliai, iš Baisogalos val., Kėdainių apskr.

Romanas (Kukcinavičius), Feliksas, sūnus Stasio, gimęs Amerikoje.

Raupelis, iš Karališkių km., Želvos val., Ukmergės apskr.

Revanka, gyv. Chicagoje turi mėsos prekybą.

Ronk, John, gyv. Denver, Colorado.

Rozevičienė — Vabalaitė, Konstancija, iš Virbalio vl., Vilkaviškio ap., gyv. Nanty Glo, Pa.

Rubliauskas — Rechtermanaitė, Olga iš Šiaulių ap., gyveno Chicagoje, So. Karlov Ave.

Rudzkis, Adolfas, iš Mažeikių ap.

Rumzytė, Anelė, nuo Švekšnos.

Ribšas, Jonas ir jo sūnūs Juozas ir Pranciškus, gyv. Chicagoje, kilę iš Klaipėdos apskr.

Rimkaitis Valerija, gyv. Philadelphijoje.

Savickis, Pijušas, iš Vilkaviškio, gyv. New Yorke.

Schinkat — Hasenheit? Christina, nuo Antanavo, gyv. Sheboygan.

Strutkevičius, Zigmas, nuo Siesikų, Ukmergės ap., našlys buvo vedęs Petronelė Laukaitė ir dukterys Irena ir Vanda.

Slekienė — Kulbokaitė, Agota, Sesuo Marijonos Plečkaitienės iš Marijampolės apskr.

Smilingienė, Agota, iš Plungės val., Telšių ap. ir Smilingis, Jonas, Chicagoje.

Solohubaitė, Marija, Miškovskienė ir Nocharienė.

Ieškomieji ar apie jų žinantieji prašomi [illegible]

CONSULATE GENERAL OF LITHUANIA
41 West 82nd Street
New York, N. Y.

Vienuolika Prigėrė Trijose Nelaimėse

MT. VERNON, Ind. — Trys jauni vyrai ir vienas mažametis vaikas prigėrė, o penki kiti asmenys buvo išgelbėti, kai jų namie padirbtas luotelis apvirto Wabash upėje, kur jie buvo išplaukę stebėti potviniu padarytus nuostolius. Arti nelaimės vieta žuvave žvejai išgelbėjo dvi merginas ir tris kitus jaunuolius.

Du maži vaikai luotelyje atsistojo, o didelė banga tuo laiku apsėmė luoteli ir jį apvertė. Vienas vaikinas išgelbėjo abi jaunuoles, bet pats paskendo šaltame vandenvie. Kiti buvo žvejų išgelbėti.

NEW CASTLE, Del. — Keturi mažamečiai vaikai dingo ir manoma, kad jie prigėrė Delaware upėje, kai jų luotelis buvo rastas prie upės kranto. Devyni lėktuvai ir trys pakraščio sargybos laivai buvo jucs ieškoję.

BLAIRSVILLE, Pa. — Trys jaunuoliai paskendo, tik vienas išsigelbėjo, kai jų luotelis apsivertė Conemaugh upėje, kur buvo išvykę žvejonei.

MARGUTIS

VIENINTELIS AMERIKOS LIETUVIŲ KASDIENINIS RADIO LAIKRAŠTIS, — ĮSTEIGTAS BAL. 11 d., 1933

Kviečiame klausytis muzikos, dainų, žinių ir pranešimų

WHFC - 1450 kilocycles

SEKMADIENIAIS: nuo 1-mos iki 2-ros valandos popiet.—

KITOMIS DIENOMIS: nuo 9:30 valandos vakare

EXTRA PROGRAMAS: Ketvirtadieniais nuo 7 iki 8 val. vak.

MARGUČIO Ofiso Adresas:

6755 So. Western Ave., Chicago, Ill.

Telefonas — GROvehill 2242

APSIMOKA TAUPYT IR SKOLINTI SAUGIOJ VIETOJ

Turtas virš $21 000.00

Atsargos fondas virš $1,700.00

Under U. S. Government supervision. Narys Federal Savings and Loan Insurance Corporation.

Standard Federal Savings and LOAN ASSOCIATION of CHICAGO

JUSTIN MACKEWICH, Pres. and Mgr.

4192 Archer Avenue Tel. VIRginia 1141

Aplink mus

× **Florence Rėkus,** žmona žinomo No. Side veikėjo V. Rėkaus, šiuo metu sunkiai serga. Rėkai gyvena 1630 N. Kedzie Ave. Abu yra nariai Liet. Vyčių senior ų kuopos.

× **Vladas Civinskas** su žmona Uršule, motina Marie ir dukterimis Beatrice ir Kristina šiomis dienomis iš tremties (Vokietijos) atvyko į Chicago ir laikinai apsistojo pas dr. K. Grinių, 7201 S. May St.

× **"DRAUGE"** buvo paskelbta, kad J. Januškauskų sūnus Jonas, bus įšventintas Mundelein Seminarijoj ir laikys primicijas Šv. Antano parap. bažnyčioje, Cicero, sekmad., birželio 9 d. **Turėjo būti gegužės 9 d.** Redakcija atsiprašo už klaidą.

× **Gloria Cibulskis,** duktė žinomo veikėjo S. Cibulskio iš Marquette Park, yra viena kandidačių į "The Woman of the Year" Illinois Technikos Institute, kuriame ji yra seniorė namų ekonomijos departamente. Tai antroji lietuvaitė tarpe gabiausių toje mokykloje studenčių.

× **Leo. Raubūnas,** sūnus V. ir V. Raubūnų, Marquette Park biznierių, 6231 S. Maple wood Ave., balandžio 3 d. susituokė su Eleonora Stasytis iš Brighton Park. Šliūbas buvo Nekalto Prasidėjimo Šv. Marijos bažnyčioj, o vestuvės Workingman's salėj.

× **Iš Chicago istorijos.** Balandžio 7 d., 1908 m., miesto gyventojai nubalsavo paskirti du milijonus dolerių pastatymui apskrities ligoninės ir džiovininkams sanatorijos, o balandžio 8 d., 1921 m., miesto taryba priėmė įstatymą draudžiantį vaikams, neturintiems 16-os metų, rodytis nakties metu gatvėse be tėvų arba augusių akivaizdos.

× **Filatelistų Draugijos "Lietuva"** parodoje premijas laimėjo: Aukščiausią (Grand Award) — dr. W. Eisin. Pirmąją (aukso medalius) — dr. Al. Račkus, O. A. Scrader, I.A. Lukas, John Wendt, W. E. Norton (iš Philadelphia, Pa.) ir C. A. Schafer. Antrąją (sidabro medalius) — J. Green, Anne Stewart, dr. W. Eisin, Ig. Sakalas, Stanley Paulus, J. Green. Trečiąją (bronzo medalius) — J. Bagdonas ir J. C. Stewart. Specialų aukso medalį O. Schrader. Kitas specialias premijas — M. Steczynski, dr. W. Eisin, J. Green. Chicago Philatelic Society premijas — W. E. Norton, dr. A. Račkus, I. Lukas, S. Paulus. Juniorų klasėje pirmąją (aukso medalį) R. Christian, antrąją (sidabro medalį) M. Gedwill, Jr., trečiąją (bronzo medalį) Ed. Norks. Be skaitlingos lietuvių visuomenės, parodą aplankė daug žymių svetimtaučių filatelistų iš Chicago, Detroit, Cleveland, Minneapolis, Kenosha, Elgin ir kitų miestų. Paroda buvo ypatingai turtinga iš lietuvių filatelijos.

Jei meilės trokšti, sėk meilę; jei nori, kad teises gerbtų, pats teisingai pildyk savo priedermes.

— G. Palau, S.J.