DRAUGAS
Leidžia Lietuvių Katalikų Spaudos Draugija.
2334 So. Oakley Ave., Chicago, Illinois
Vienintėlis tautinės ir tikybinės minties lietuvių dienraštis pasaulyje.
Telefonas — VIRginia 6640 - 41

DRAUGAS

THE LITHUANIAN DAILY FRIEND

DRAUGAS
The Lithuanian Daily Friend
Published by the Lithuanian Catholic Press Society.
2334 So. Oakley Ave., Chicago, Illinois
The most influential Lithuanian Daily in America.
Telefonas — VIRginia 6640 - 41

No. 126 Price 4 cents CHICAGO, ILL., PENKTADIENIS, GEGUŽĖS (MAY) 28, 1948 Kaina 4 centai Vol. XXXII

KOKIĄ TAIKĄ SIŪLO STALINAS? NORI SUSILPNINTI AMERIKIEČIUS

Tiktai Kvailiai Gali Tikėti Kremliaus Melagystėms

RAŠO VYT. ARONAS

Europoj visi smarkiai susirūpinę, kuo pasibaigs amerikiečių-rusų "derybos"? Ar Rusija atsisakys nuo savo pozicijų rytų Europoje? Ar atsisakys nuo vokiečių politikos? Ar leis toliau anglo-saksams vieniems pasilikti Vidužemio jūros šeimininkais? Ar susilaikys žygiavusi į vakarus?

Neatrodo, kad ji galėtų iki tiek nusileisti.

Ar Amerika apleis tas pozicijas, kurias įsigijusi po tiek vargo gynė kelis metus? Ar leis rusams įsitaisyti Turkijoje, Graikijoje ir Palestinoje? Ar paliks jų pačių likimui Prancūziją ir Italiją? Ar užleis Vokietiją suvienytai socialistų-komunistų partijai?

Neatrodo taip pat, kad ir Amerika galėtų tiek toli nusileisti.

Tad apie ką abi valstybės gali kalbėti?

Sovietiška Taika Nieko Gero Nežada

Senais laikais, jei kuris užkariautojas norėdavo prisijungti kitą kraštą, tai surinkdavo savo kariuomenę ir užpuldavo kaimyną. Hitleris sugalvojo kitaip. Jis pirmą susilpnindavo tą kraštą į kurį kėsinosi iš vidaus, ir be mūšio paimdavo.

Bet nespėjo nacių vėliava Berlyne nusileisti, kaip Stalinas jau pasisavino šį metodą, suorganizuodamas kiek vienoj valstybėj savo penktasias kolonas. Vienur jam tas pasisekė, kitur mažiau, bet Amerikoj jis visą laiką susidūrė su smarkiu antikomunizmu.

Tada jis sugalvojo išstumti Amerikoj į priekį savo žmogų Wallace, kuris, save pasivadinęs susiartinimo su Rusija žmogumi, jau per pirmąją kelionę po Europą iškritikavo Amerikos politiką ir pareiškė, kad ji turi imperialistinius siekimus ir tik viena Rusija esanti pacifistinė. Taip jis kalbėjo tada, kada Rusija grobė Rumuniją ir Bulgariją, taip jis kalba ir dabar, net po Čekoslovakijos perversmo.

Maskva labai patenkinta suradusi Amerikoj tokį žmogų, kuris gali sudrumsti amerikiečių ramybę, įnešti nesutarimą ir kuris Trumaną ir Marshallą prilygina "kanuolių pirkliams." Maskva gerai žino, kad Wallace rinkimus nelaimės, bet jis galės smarkiai pakenkti Trumanui, tad Stalinas nepasigailėjo į Wallace rinkiminį malūnėlį įpilti vandens.

Mums gerai pažįstama "sovietiška taika," po kuria laisvė būna palaidota ir tvarka išlaikoma policiškomis priemonėmis, trėmimais ir sušaudymais.

Bet ne taiką šį kartą Amerikai siūlo Stalinas, norėdamas tik padėti savo žmogeliui sugriauti Amerikos vyriausybės autoritetą. Jei jau Rusija tikrai turi taikingus tikslus, tai kodėl ji pati pirmoji nepradeda demobilizuotis, kodėl ji negrąžina pavergtoms tautoms laisvę, kodėl neatidaro koncentracijos stovyklų vartus ir nepaleidžia iš Sibiro šimtus tūkstančių baltų, lenkų, ukrainiečių ir kitų tautybių žmones?

Ko Stalinas Kiša Nosį į U.S. Vidaus Reikalus?

Pirmą kartą istorijoje svetimos valstybės galva oficialiai įsikiša į kito krašto rinkiminę kampaniją.

Negalėdamas Ameriką nugalėti kovos lauke, jis sugalvojo ją nugalėti iš vidaus, kad į prezidentus nebūtų išrinktas toks asmuo, kuris tęstų Trumano politiką, kad Amerika pasidarytų izoliacionistinė ir sutiktų su Rusija pasidalinti pasauliu.

Kas Būtų Jei Trumanas...

Stalino kreipimasis į Amerikos opozicijos žmogų Europoj yra smarkiai kritikuojamas ir klausiama, kas būtų atsitikę ir kaip Rusija būtų reagavusi, jei Trumanas būtų kreipęsis į rusų opozicijos žmogų. Deja, tokio žmogaus Rusijoje laisvėje nėra ir dabar Europoj pasakojamas toks naujas anekdotas:

—Vienas "baltųjų rusų" vadas, gyvenąs Prancūzijoje, sužinojęs, kad Wallace rašė "laišką" Stalinui, savo keliu parašė laišką prezidentui Trumanui, išdėstydamas visą programą, kaip Amerika ir Rusija galėtų sugyventi taikoje.

Trumanas, gavęs tokį laišką, sušaukė į Baltuosius Rūmus žurnalistus.

—Štai,—pasakė jis jiems, —yra gautas pasiūlymas pradėti derybas su Rusija. Šis pasiūlymas atėjo iš rusų opozicijos vado gyvenančio tremtyje, nes dėl savo priešingumo sovietiškam rėžimui, jis negalįs gyventi Rusijoje. Aš manau, kad šis pasiūlymas duos stiprų pagrindą sukurti taikai tarp dviejų tautų.

Kitą dieną visos radijo stotys ir laikraščiai paskelbė prezidento Trumano kalbą. Sovietai gi pasistengė tuojau pareikšti, kad Trumanas pasielgė nekorektiškai pradėdamas derybas su opozicijos vadu, o ne su Stalinu.

Sovietų ambasadorius tuojau pat įteikė Trumanui protestą, kam jis kišasi į rusų vidaus politiką, nes laiško autorius neesąs joks opozicijos vadas, bet "liaudies priešas." Į tai prezidentas Trumanas atsakęs, kad tikrai Stalinas turėjęs daugiau laimės už jį, nes jis suradęs Amerikoje opozicijos vadą, tuo tarpu jis, Trumanas jokiu būdu negalėjęs Rusijoje surasti opozicijos vado, tad turėjęs sueiti į ryšį su tremty esančia opozicija.

Susitarė Dėl Ruhr Srities Kontrolės

LONDONAS, geg. 27. — Šešių valstybių konferencija vakar vakarą pralaužė didelę kliūtį dėl vakarų Vokietijos politinės ir ekonominės ateities, susitardama duoti plačią galią tarptautinei kontrolės tarybai valdyti geležies rūdos ir anglių produkciją Ruhr slėny, kuri yra vakarų Europos industrinė širdis.

Susitarimas prašalino grėsmę, kad Amerikos, Anglijos, Prancūzijos, Belgijos, Olandijos ir Liuksemburgo konferenciją iširs neatsiekus susitarimo. Prancūzijos delegacija, kuri praeitą savaitę priešinosi planui vakarų Vokietijos ateičiai, raportuota pilnai sutikusi su tarptautinės kontrolės planu.

Čekai Tremtiniai Susirenka Šiandien

LONDONAS, geg. 27. — Tremtinių "čekoslovakų parlamentas" susirinks Londone penktadieny apsvarstyti pasiūlymą paskelbti komunistų pervarytus rinkimus Čekoslovakijoje sekmadieny neteisėtais. Į susirinkimą sukviesti 36 parlamento nariai, kurie pabėgo iš Čekoslovakijos po to, kai komunistai užgrobė to krašto valdžią.

Tai bus pirmas organizuotas čekų rezistencijos sąjudžio veiksmas užsienyje, bet jo vadai užginčijo, kad jie dabar bandysią sudaryti valdžią tremtyje.

Šoko iš Automobilio, Išgelbėjo Save, $1,500

Plokštelių ir radijo krautuvių savininkas Albert Temaner, buvo keturių maskuotų banditų sulaikytas anksti ketvirtadienio ryte prie savo namų, 2701 W. 23rd st. Plėšikai privertė jį atsigulti jų automobilio užpakaly po to, kai išėmė iš jo kišenės $1,000, ir sakė, jie veža jį kur nors nužudyti.

Temaner su koja užgavo durų rankeną, atidarė duris ir išsirito iš automobilio ties 21st st. ir Washtenaw av. Plėšikai skubiai nuvažiavo. Kitoj kišenėj Temaner teberado voką su kitais $1,500.

Senato finansų komitetas vakar 12 prieš 0 užgyrė atstovų rūmų pravestą bilių nuimti federalinius taksus nuo oleo-margarinos.

TORPEDOS NUSKANDINO KOVU VETERANĄ

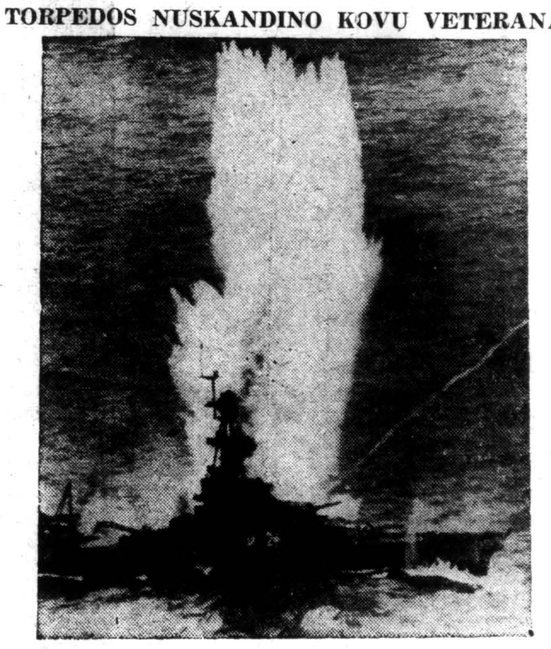

Po koncentruoto apšaudymo iš lėktuvų, rakietų ugnies ir bombardavimo iš oro, kreiseris Salt Lake City yra dviejų torpedų iš submarinų nuskandintas 138 mylias vakaruose nuo San Diego, Calif. Kreiseris, tebespindįs po atominės bombos išbandymo Bikini atoly, buvo taikinys karo laivų pratyboms. (Acme Telephoto)

JERUZALĖS GYNĖJAI APŠAUDOMI ARTILERIJA; ABDULLAH FRONTE

Žydai Bando su Lėktuvais Prasimušti Prie Savųjų Senąjam Mieste

TEL AVIV, geg. 27.—Iš autoritetingų šaltinių sužinota, jog Lebano atstovai suėjo su Israelijos laikinąja vyriausybe, kad sužinojus sąlygas atskirai taikai tarpe Lebano ir Israelijos. Sakyta, Lebano respublikoje labai susirūpinta, kad tolimesnis kariavimas gali visai suklupdyti Lebano kariuomenę, kuri dabar traukiasi atgal po žydų puolimu.

KAIRO, geg. 27.—Arabų kariai, lydimi egiptiečių dalinių, šiandien atakavo žydus pietrytiniuose pakraščiuose puolamos Jeruzalės. Arabai pradėjo puolimą iš kruvino Ramat Rehel pakraščių, tarpe Betliejaus ir Jeruzalės. Jie puolė Katamon, Talpiyot, Mekor Haim ir viršutinę Baqaa sritis moderniame mieste.

Lėktuvai nakties metu atakavo Tel Avivą, svarbiausiąjį Israelijos miestą. Jeruzalės gynėjai, anot arabų pranešimų suspausti į mažą vietą, yra nuolat apšaudomi arabų artilerijos, bet nesimato jokių žymių, kad žydai mano pasiduoti.

Bando Pasiekti Savo Karius Jeruzalėje

Arabų daliniai atmetė žydų būrį, kuris puolė bandydamas pralaužti koridorių ir per jį pasiekti apsuptuosius žydus Jeruzalėje. Nors jie smarkiai nukentėjo, žydai vėl persigrupavo ir iš naujo puolė arabus. Žydų lėktuvai taip pat puolė arabus aplink Jeruzalę, tam pačiam tikslui, bet nepasisekė arabus išsklaidyti.

Egiptiečiai sakė, du žydai suareštuoti netoli Gaza prisipažino metę tifuso ir vidurių uždegimo bakterijas į Egipto kariuomenės vandenį ten.

Abdullah Aplankė Šventoves

Transjordanijos karalius Abdullah, arabų legiono vadas, šiandien padarė netikėtą vizitą į Senąjį Miestą šiandien ir meldėsi prie krikščionių ir moslemų šventovių. 25,000 arabai sveikino karalių jo vizito metu.

Arabų legiono komunikatas sakė, 800 žydų buvo užmušti Latrun kovoje. Latrun yra svarbus vieškelio punktas pietryčiuose nuo Tel Avivo.

Senajam mieste israeliečiai kariai laikėsi Hurva sinagogoje, nors arabai šaudo į jų tarpą ir dinamituoja artimus pastatus. Arabai atmetė žydų agentūros prašymą iškelti 300 moterų ir vaikučių iš Senojo Miesto.

Paaiškino Atmetimą

Sugrįžęs į UNos centrą Lake Successe, arabų lygos sekr. Abdel Rahman Azzam Pasha pasakė laikraštininkams, kad "sustoti kovojus dabar nereiškia taiką, bet tik atidėjimą karo trumpam laikui, po kurio kautynės vėl bus baisios ir kovos didesnės negu dabar."

Skaityk DRAUGĄ Kasdien

VĖLIAUSIŲ ŽINIŲ SANTRAUKA

—Parlamento atstovų rinkimuose Pietų Afrikoje, premjeras Jan Smuts vakar pralaimėjo. Gali būti, jis dabar turės atsistatydinti iš ilgai laikytos premjerystės.

—Anglija pasiruošusi padaryti naują pasiūlymą Palestinos reikalu, spėjama, draudimą siųsti ginklus į Vidurryčius.

—Sovietų ambasadorius Washingtone Panyuškin išvyksta į Maskvą pasitarti su Stalinu dėl Rusijos 11 bilijonų dolerių "lend-lease" skolos Amerikai išlyginimo.

—Valstybės departamentas pasiuntė antrą protestą Lebanui dėl U.S. piliečių nuėmimo nuo amerikiečių laivo.

—Amerika atmetė Rusijos protestus, kad U.S. lėktuvai "grasina" Rusijos laivams plaukiantiems prie Japonijos.

—Senatas, atstovų rūmai, ir net Prez. Trumanas pasisakė išnagrinės Voice of America transliacijas į Pietų Ameriką, kuriose Amerikos valstybės buvo paženiamos.

—U.S. ambasadorius Lewis Douglas vakar matėsi su Anglijos užsienių sekr. Bevinu ketvirtą kartą per penkias dienas, pasitarti Palestinos karo ir taikos reikalu.

—Prez. Trumanas sakė, dabar svarstoma nuėmimas draudimo siųsti ginklus į Vidurryčius, bet Amerika žiūrės ką UN padarys. Taip pat svarstoma paskola Israelijai.

SENATORIAI 'PRAŠO' MacARTHUR GRĮŽTI IR IŠDUOTI SAVO RAPORTĄ

Jei Generolas Sugrįš Suspės į Republikonų Suvažiavimą

WASHINGTON, geg. 27.—Senato apropriacijų komitetas šiandien "prašė" gen. MacArthurą sugrįžti Amerikon ir pasisakyti nuomonę dėl užsienio šalpos reikalavimų.

Balsavimas "prašyti" vietoj "kviesti" MacArthurą sugrįžti buvo 17 prieš 2. Buvo nurodyta, kad kongreso prašymas yra stipriausias spaudimas, be šaukimo ar tiesioginio įsakymo iš savo viršininkų, kurį galima padaryti vyriausiam alijantų komandieriui Japonijoje.

Komiteto pirm. Bridges (R., N.H.) sakė, prašymas bus tuoj pasiųstas valstybės departamentui persiuntimui MacArthurui Tokijoje.

Laiku Republikonų Suvažiavimui

Anksčiau, gen. MacArthur atsisakė priimti "kvietimus" sugrįžti į Ameriką, paaiškindamas, jog jo didelės atsakomybės Tokijoje neleidžia jam grįžti.

Komitetas pažymėjo, kad jis laukia MacArthuro "ankstyvo" pasirodymo. Kadangi kongresas taiko iki birž. 19 d. baigti posėdį, tas reikštų, kad jeigu generolas paklausytų senatorių prašymo, jis būtų Washingtone birželio mėnesy. Tas taip pat reikštų, veikiausiai, jog MacArthur būtų Amerikoje tuo metu, kai vyks republikonų partijos suvažiavimas parinkimui kandidato į prezidentus.

Generolas jau yra pasisakęs, kad jis priimtų GOP nominaciją į prezidentinius kandidatus jei ji būtų jam pasiūlyta.

Teigia, U.S. Bandė 'Papirkti' Arabus

KAIRO, Egiptas, geg. 27. —Kairo laikraštis Al Ahram šiandien citavo arabų lygos sekretorių kaipo sekantį, kad J.A. Valstybės bandžiusios papirkti arabų tautas paleisti Palestiną.

Laikraštis atspausdino pasikalbėjimą su arabų lygos sekr. Abdul Rahman Azzam Pasha, kuris sakė, Amerika pasiūliusi "pirmą mokestį" $200,000,000, bet arabai jį atmetė.

Sakoma, Hirohito Ruošiasi Abdikuoti

TOKYO, geg. 27.—Gandai, kad imperatorius Hirohito abdikuos rugp. 15 d., kad neleisti Pearl Harbor laikų premjerui Hideki Tojo tapti heroju-kankiniu, sukėlė sensaciją čia šiandien. Japonų šaltiniai raportavo, kad Hirohito buvo prikalbintas atsistatydinti ir užleisti savo vietą kronprincui Akihito, 14, kuris valdytų kraštą per regentūrą iki jis sulauks pilnų metų.

KALENDORIUS

Gegužės 28 d.: **Šv. Augustinas**; senovės: Augis ir Biržė.

Gegužės 29 d.: **Šv. Marija Magdalena iš Paccos**; senovės: Didonis ir Viksvė.

Š. Korėjos Policija Pašovė Amerikietį

SEOUL, Korėja, geg. 27. —Trys amerikiečiai civiliai, važiuodami džypu netoli amerikiečių-rusų zonų linijos antradieny, buvo kulkosvaidžio apšaudyti iš policijos pozicijos rusų pusėje sienos. Inžinierius Carl Simth, 45, iš Hungtinton, W. Va., buvo keliose vietose sužeistas, bet jo draugai paspruko nesužeisti.

Kariuomenė sakė, ji paskaitys tą šaudymą rimtu, jei bus įrodyta, kad jis įvyko U.S. okupacijos zonoje. Policijos direktorius B. O. Chough teigė, jog uniformuoti rusų kariai prisideda prie komunistų gaujų įsiveržimuose giliai į amerikiečių okupuotą teritoriją.

Republikonai Atstovai Laimėjo Muitų Kovą

WASHINGTON, geg. 27.—Republikonai šiandien prastūmė per atstovų rūmus bilių pratęsiantį resiprositeto prekybos aktą vieniems metams ir uždedant kongreso suvaržymą ant prezidento galios nustatyti muitus. Bilius dabar eis senatui.

Atnaujinime muitų kovos tarpe partijų, demokratai pralaimėjo, 234 prieš 149. Jie veltui bandė panaikinti GOP bilių, jo vieton pravedant savo, pratęsti prekybos bilių "kaip yra" trim metam.

Atleis Komunistus iš Valdiškų Vietų

WASHINGTON, geg. 27.—Krašto gynėjas Clark šiandien padarė nuosprendį, kad komunistų partija nori jėga nuversti U.S. valdžią ir todėl by koks valdžios samdinys priklausąs partijai turi būti atleistas iš darbo.

Užginčija, Kad U.S. Pirks Geležinkelius

WASHINGTON, geg. 27.—Baltieji Rūmai šiandien sakė geležinkelių nacionalizavimas nėra svarstomas. Tas klausimas iškilo pasėkoje 20 geležinkeliečių unijų pareikalavimo, kad valdžia "pradėtų pasiruošimus" nupirkti krašto geležinkelius.

Bijoma, Komunistai Suėmė Kiniečių Laivą

ŠANGHAJUS, geg. 27. — 7.000 tonų garlaivis Chengchang, kuriuo važiuoja 27 keleiviai, jau labai pasivėlavo, ir raportas iš Tsingtao sakė, jis galėjo būti kiniečių komunistų suimtas.

ORAS

Ryte lietus. Daug vėsiau. Saulė teka 5:21; leidžiasi 8:16.

IŠ CLEVELAND LIETUVIŲ VEIKIMO

N.P.Š.P.M. PARAPIJA

Mūsų parapijoje įvyks šįmet 40 val. atlaidai gegužės 30-31 ir birželio 1 d. Kun. Antanas Mažukna, marijonas iš Chicagos, sakys pamokslus.

40 val. atlaidai yra Dievo malonių laikas. Prašau žmones kuo skaitlingiausiai atlankyti bažnyčią, apturėti atlaidus ir pagerbti mūsų Viešpatį Išganytoją Švenč. Sakramente.

— **Kun. J. F. Angelaitis**

Našlaičių Ir Ligonių Vakaras

Vaikeliams ir ligoniams sušelpti Moterų Sąjungos 36 kuopa rengia vakarą birželio 13 d., parapijos svetainėj.

Bus kortavimas, dainos, driliai, taipogi skaitlinga grupė jaunų vyrų ir moterų tautiškais rūbais šoks mums čia dar nematytus lietuviškus šokius (ant scenos). Pažymėsiu tai, kad visą programą išpildys jauni tremtiniai.

Po programos bus šokiai. Grieš Sonny Michael's orkestras.

Pradžia kortavimo 3:30 popiet.

Atsilankančių į parengimą prašome, be įžangos, atnešti dar dovanėlę — nors vieną dėžutę kenuoto maisto.

Visa tai bus didžiai įvertinta ir pasiųsta vaikeliams ir sergantiems.

Būtų gerai, jeigu prie kiekvienos dėžutės būtų pridėtas vardas ir adresas aukotojo-jos. Gavę dėžutę jie žinos, kam būti dėkingu ir gal siuntėjui praneš apie tai.

— **Rugiagėlė**

Pagerbė Veikėjus

Gegužės 8 d. būrys veikėjų susirinko į prof. Adolfo Damušio namus pagerbti jo šeimą ir palinkėti sveikatos.

Prof. Damušis prieš metus yra atvykęs iš tremties. bet jau pasižymėjo savo veikimu. Jis yra Šv. Jurgio parapijos parapijonas ir du sūnūs lanko parapijos mokyklą.

Damušienė yra ALT skyr. iždo globėja, o BALF pirmininko pagelbininkė. Visur darbuojas, kiek jėgos leidžia.

Damušiai ir patys rūpinasi šelpti tremtinius. Ypač moksleivius.

Damušiai yra pavyzdys daugybei atvykusių iš tremties.

Lietuvių Namų Savininkų Vienybė

Tarpe įvairių draugijų, ir organizacijų kuopų, Clevelande gyvuoja ir Lietuvių Namų Savininkų Vienybė. Tikslas tos vienybės statute pažymėtas sekančiai (dedame nieko nepakeitę, — Redakcija):

"Organizuoti visus Clevelando namų savininkus į vieną veikiantį kūną tikslams, pavyzdžiui: Numažinimas arba palaikymas žemų taksų ant tiek kiek yra galima. Taip pat reikalauti nustatymui tinkamas žemas kainas sulyg šio laiko už Gasą, Elektrą, Vandenį ir Transportaciją. Ieškoti priemonių apribavimui miesto valdininkų algoms. Miesto švarumas ir bendrai visa tvarka kas liečia namų savininką.

Narių priedermės

"Nariais šios organizacijos gali būti kiekvienas kuris tik turi savo namą, ar kitokį nejudamą turtą kurs yra taksuojamas. Pažiūros, lytis ir luomas šioje organizacijoje nedaro jokio skirtumo.

"Taip pat organizacija neužsiima ir neužsiims jokiais sroviniais reikalais kurie neliečia namų savininką.

"Pardavinėjimas ar dalinimas literatūros, taip pat skleidimas visokių lapelių ar bent kokių pamfletų šios organizacijos susirinkimuose griežtai draudžiama, išskyrus lapelius ar literatūrą kas liečia namų savininkų gerovę".

ŽINIOS-ŽINELĖS

ALT ir Šv. Jurgio parapijos vakaras įvyko gegužės 16 d. Buvo labai rimtas ir tvarkingas. Kurie atsilankė, liko labai patenkinti. Staiga sušiuš orui, daug žmonių susilaikė nuo atvykimo, dėl to nukentėjo parengimas.

Šiame vakare turėjome iš tremtinių dvi šeimas: Damušių ir Neimanų.

ALT skyrius turi du narius iš tremties ir vieną valdyboj. Šalpos Fondo 38 skyrius turi tris narius ir du valdyboj. Čia yra virš 50 atvykusių iš tremties, tik nedaug jų turime veikime. Gaila.

— **Koresp.**

LRKSA 142-ji kuopa padidėjo 5 nariais, kuriuos pirašė P. Glugodienė. Visi vienos šeimos, t. y.: prof. A. Damušis, Joana Damušienė. sūnus ir dukterys. Pirm. Jonas Zaunis pasveikino visą šeimą, kuri be pasididžiavimo darbuojas tėvynės Lietuvos ir vargstančių tremtinių naudai. Prof. Adolfas Damušis yra ne tik žymus veikėjas, bet ir gabus kalbėtojas.

Seiman, kuris įvyks Boston, Mass., išrinktos dvi atstovės: Teklė Chesnienė ir Vladislova Šukienė, taipgi valdybos centro narys vicepirmininkas Jurgis Venslovas.

Kuopos narė Amilija Alek nienė jau trečias metas, kaip serga. Kuopa siunčia užjautimo dovanėlę ir prašo Aukščiausiojo sveikatos kuopos veikėjai.

Serga taipgi ir kita kuopos narė Savickienė.

Ligonėms linkime pasveikti.

— N. N.

Gegužės 18 d. mirė a. a. L. Galdikas, 56 m. Liko žmona Marie, ir dukterys: Rose, Helen ir Ruth, taipgi anūkai. Palaidotas iš Šv. Jurgio bažnyčios Kalvarijos kapuose.

APTARIA SVARBŲ REIKALĄ

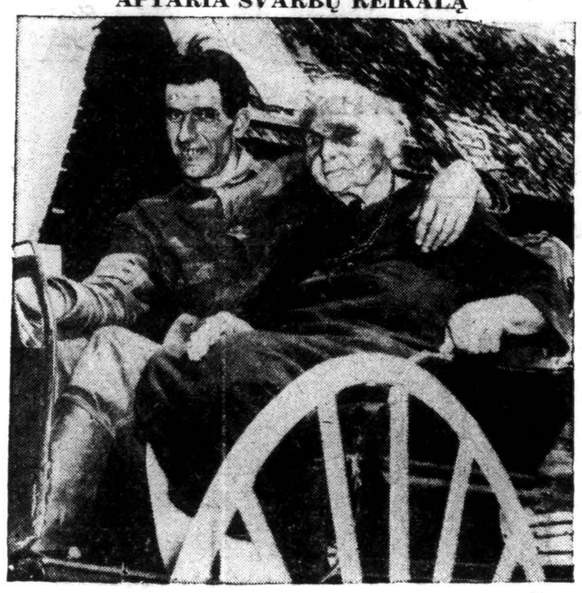

Mrs. Eliza Murray, našlė, manoma, 90 metų amžiaus, ir Clarence McGee, 37 metų amžiaus, Murray ūkyje, netoli Brushton, N. Y., aptaria vedybų reikalus.

(Acme telephoto)

Juzė Chapienė su savo teta L. Pescik lėktuvu buvo nuvykusios į Waterbury, Conn., aplankyti ten sergančią tetą A. Valkauskienę. Ta proga buvo užsukusios į New Haven, Conn., kad aplankyti seną iš Lietuvos kaimyną K. Džiką, taipgi į New York, kur aplankė Januškienę ir kitas gimines. Namo laimingai grįžo ir patenkintos kelione lėktuvu.

Aušros Vartų Dievo Motinos Draugija rengia pikniką tremtinių naudai birželio 20 d., Sabaliauskų ūkyje. Pikniko tikslas gražus, dėlto tikimasi skaitlingos publikos.

Seni šio miesto gyventojai, kaip suseina, tai dažnai užveda kalbą apie "Dievo Paukštelius" (tremtinius). Tos kalbos dažnai būna kiršinančios mūs santykius. Aš čia nenoriu užsistoti už tremtinius, nes jie patys gali puikiausiai save apsiginti. Aš tik noriu pastebėti štai ką: kam mums, taip sakant, maišyti svetimas puodas. Žiūrėkim, kad mūs pačių neprisviltų.

Mes čia pratę dalintis partijomis ir kartais taip įsisiūbuojam, kad nebežinom, nei kada bei kur sustoti. Gi tremtiniai, kaip jaunesni žmonės, taipgi daug sugahesni į visą tai žiūri atsargiau, arba visai nemato reikalo įsipainioti. Bet nepamirškime, jog mūs, kaipo lietuvių veikimas ateityje daug remsis tremtiniais. Be to, nepamirškime, jog tremtiniai pas mus dar tebėra svečiai. Jie dar nepažįsta viso mūs gyvenimo, nėra susipažinę su visu mūs veikimu. Jie dar yra naujakuriai. O naujakuriams visuomet daug ko trūksta.

Taigi, nekalbėkim niekų, ypatingai patys nieko nežinodami. Arčiau susipažinę ir susidraugavę su tremtiniais pamatysime, kad visi yra verti pagarbos.

Iš Šv. Jurgio bažnyčios buvo palaidoti U. S. marine Jakučio, kuris karžygiškai žuvo kare Iwo Jima saloje, vasario 25 d., 1945 metais. Jis buvo palaidotas laikinai saloje. Palaikai neseniai parvežti į Ameriką ir parsiųsti į Cleveland.

Į pamaldas buvo prisirinkus pilna bažnyčia žmonių. Laidotuvėse taipgi dalyvavo būrys US marinų, kurie kapuose atliko militares apeigas.

Laidotuvės buvo tikrai iškilmingos.

Velionio tėvai Adolfas ir Julė, taipgi broliai, Jurgis, Juozas ir sesuo Ona per laidotuves pergyveno naują liūdesį. Tėvai gyvena 6212 Linwood St.

— **M. D.**

BALF-O RŪBŲ VAJUS TOLIAU TĘSIAMAS

BALF-o rūbam rinkti vajus sekmingai vyksta visoje Amerikoje. Vajuje norima ko greičiausiai ir kodaugiausia surinkti rūbų ir avalynės ypač vyrams lietuviams tremtiniams.

Tuos rūbus ir avalynę norime dar prieš rudenį paruošti ir išsiųsti, kad tremtiniai spėtų išsidalinti, pasitaisyti, persisiūti ir sulaukę žiemos — naudoti.

Tremtinių būklė dar labai neaiški. Ką jiems žada sekantieji metai, visiškai nežinia. Daug tremtinių persikeldinėja iš vienos vietos į kitą ir ieško progų ko greičiausiai išvykti į Jungtines Valstybes, Angliją, Kanadą, Australiją, Pietų Ameriką ir kitur.

Ateitį tvarkydamiesi, tremtiniai nori bent rūbais apsirūpinti. Žiauri, šalta, drėgna žiema jiems labai įgriso. Pavasaris pernai buvo labai lietingas. Rūbų reikėjo naudoti daugiau negu paprastai ir jie labai susidėvėjo.

Pernai ar užpernai mūsų padovanotieji rūbai ir avalynė, ypač vyrams, jau susidėvėjo. Tremtiniai laukia daugiau.

Sulaukę pavasario, valomės savo rūbų spintas, peržiūrime, ką galime padovanoti, ką pasilikti. Atskyrę dalį — padovanokime tremtiniam, kurie mūs dovanų taip laukia... Per vasarą pakaboję spintose rūbai iki rudens gali atitkti kandims. Padovanokime juos BALF-ui, tegu jais pasidžiaugs kenčiantieji tremtiniai.

Vajaus laiku renkime viešas rinkliavas rūbams ir apsiavimui gauti. Prašykime jų iš visų amerikiečių. Prašome BALF-o skyrių, draugijų ir visų geros valios žmonių vajuje dalyvauti ir surinkti ko daugiausia dovanų.

Surinktuosius rūbus, avalynę ir kitokias dovanas malonėkite siųsti adresu:

UNITED LITHUANIAN RELIEF FUND OF AMERICA,INC. 105 Grand St., Brooklyn 11, N. Y.

Žmogus dažniausiai ieško turto, bet ne išminties. O turėtų pirmiausiai ieškoti išminties.

Didžiausia žemės turtų vertė yra sunaudojimas jų beturčiams šelpti.

— **G. Palau, S.J**

KENČIANTIEJI

— DUO —

Arthritis — Rheumatizmo — Lumbago — Muskulų Skausmo

. . . Vartokite . . .

HEALTH RESORT MINERAL BATH DRUSKĄ

Vienas maišukas užtenka 10 maudymusims

KAINA TIKTAI — $1.25

Prašykite jos vietinėj vaistinėj, o jei jūsų vaistininkas neturi, siųskite savo užsakymus su pinigais tiesiog į —

Bath Products Co.

Laboratories — Chicago 24, Ill.

JOHN B. BORDEN

LIETUVIS ADVOKATAS

2201 West Cermak Road

Ofiso valandos: Kasdien nuo 1 — 5 išskyrus trečiadienius.

Tel. VIRginia 6776

Vakarais Pagal Sutartįes.

Rezidencija: Matteson, Ill.

Tel. Chicago Heights 995-Y1

CHARLES P. KAL

LIETUVIS ADVOKATAS

6322 So. Western Ave.

Tel. Prospect 1012 — 0724

Val.: Pirmad., Antrad., Ketvirtad. 10 iki 8:00

Trečiad., Penktad. Šeštad. 10 iki 3:00

Dr. E. W. Ovitsky

REGISTRUOTAS OPTOMETRISTAS

4740 S. Ashland Ave.

Patikrinamos akys—Rėmai prirenkami. Akiniai pritaikuojami—Sudužę stiklai atstatomi.

Tel. YARDS 7396

VALANDOS: 10 iki 8

Akis Akinius

Egzaminuoja Pritaiko

Dr. J. J. Smetana, Jr.

OPTOMETRISTAS

1801 So. Ashland Avenue

VALANDOS:

Pirmad., Antrad., Ketvirtad., Penktad. 9:30 iki 12—1:30 iki 8:30

Trečiadieniais uždaryta

Šeštadieniais 9:30 iki 12 — 1:30 iki 6 P. M.

Akių Specialistas Laikomas Pasitarimui

CANal 0523 Platt Bldg.

DR. G. SERNER

LIETUVIS AKIŲ GYDYTOJAS

Suvirš 25 metų patyrimo.

Tel. Yards 1829

Pritaiko Akinius, Kreivas Akis Ištaiso.

Ofisas ir akinių dirbtuvė:

3401 S. Halsted St.

Kampas 34th Street

VALANDOS: nuo 10 iki 4 ir 6 iki 8. Nedėlioj pagal sutartį

Dr. I. E. Makar

GYDYTOJAS IR CHIRURGAS

11750 So. Parnell

Tel.: PULLMAN 8277

VALANDOS: pagal susitarimą.

Dr. Constance O'Britis

GYDYTOJA IR CHIRURGE

2408 West 63rd Street

VAL.: nuo 7 iki 9 kas vakaras, a r b a telefonuokite dėl sutarties:

HEMLOCK 5524

Tikslus Tyrimas. Contact Stiklai. Orthoptic Gydymas. Stiklus Atnaujinu

Dr. Walter J. Swiatek

OPTOMETRISTAS

2201 W. CERMAK ROAD

Virš Metropolitan State Bank)

Tel.: VIRginia 6592

VAL.: kasdien 10 iki 12 1 iki 5; 7 iki 9. Šeštad. 10 ryto iki 6 vak. Sekmad. 10 iki 12. Trečiad. uždaryta

DR. CHARLES SEGAL

GYDYTOJAS IR CHIRURGAS

4740 So. Ashland Avenue

(Antras aukštas)

Ofiso Telefonas: YARds 0554

Jei neatsiliepia šaukite—

Res. Tel.: MIDway 2880

OFISO VALANDOS:

Nuo 10 iki 12 val. ryto, nuo 2 iki 4 val. popiet; nuo 7 iki 8:30 val. vak. Sekmad. nuo 10 iki 12 val. dieną.

DR. P. ATKOČIŪNAS

DANTISTAS

1446 So. 49th Court, Cicero

Antrad., Ketvirtad. ir Penktad.

VAL.: 10-12 ryte: 2-6, 7-9 P. M.

3147 S. Halsted St., Chicago

Pirmad., Trečiad. ir Šeštadieniais Valandos: 3—8 popiet

Off. tel. GRO. 5677. Rez. FRO. 1474

Dr. Peter J. Bartkus

GYDYTOJAS IR CHIRURGAS

2951 West 63rd Street

VALANDOS: nuo 2-4 ir 6-8 kasdien, išskiriant trečiad. ir sekmad. Šeštadieniais tiktai nuo 2-4 popiet

Ofiso Tel. VIRginia 1886

DR. AL. RAČKUS

GYDYTOJAS IR CHIRURGAS

4204 Archer Avenue

LIGONIUS PRIIMA:

Kasdien nuo 2:00 iki 8:00 val. Trečiad. ir Sekm. tik susitarus.

DR. EMILY V. KRUKAS

GYDYTOJAS IR CHIRURGAS

4146 Archer Avenue

Ofiso Tel. LAFayette 3210

Rez. Tel. REPublic 0054

Jeigu Neatsiliepiama — Šaukite: KEDzie 2868

VALANDOS:

Kasdien nuo 1—3 val. popiet. ir nuo 6 iki 9 val. vakare.

Trečiadienio vakarais ir taipgi Sekmadieniais pagal sutartį.

DR. F. C. WINSKUNAS

GYDYTOJAS IR CHIRURGAS

2420 W. Marquette Rd.

Ofiso Tel.: PROspect 6446

Rez. Tel.: HEMlock 3150

VALANDOS:

Nuo 2 iki 4 popiet; 6 iki 8 vak.; ir Trečiadieniais pagal sutartį

J. RIMDZUS, D. C.

LICENSED CHIROPRACTOR IN STATE OF INDIANA

Home Calls in Indiana

Phone BIShop 5833

PHYSIO THERAPY

2828 So. Christiana Avenue

HOURS — Daily 6 to 9 P. M.

Saturdays 10 A. M. to 5 P. M.

Dr. J. W. Kadzewick

GYDYTOJAS IR CHIRURGAS

2421 West 63rd Street

VALANDOS: Susitarius — nuo 1:00 iki 4:00 ir nuo 7:00 iki 9:00 vakaro, išskiriant Trečiadienių ir Šeštadienių vakarus.

Ofiso Tel. GROvehill 5213

Rez. Tel. HILltop 2626

DR. A. JENKINS

PHYSICIAN & SURGEON

(LIETUVIS GYDYTOJAS)

2500 W. 63rd Street

OFISO VALANDOS:

Kasdien nuo 2-4 p.p. ir 7:30-9 vak.

Šeštadieniais nuo 2-4 popiet

Trečiad. ir Sekmad. uždaryta

Ofiso Tel. — PROspect 3838

Res. Tel. — VIRginia 2421

Tel. GRO. 1800 (Ofiso ir namų)

Dr. Walter J. Kirstuk

PHYSICIAN and SURGEON

(Lietuvis Gydytojas)

3925 West 59th Street

VALANDOS: 2—4 popiet, 6:30—8:30 vakarais. Trečiad. pagal sutartį

DR. PETER T. BRAZIS

GYDYTOJAS IR CHIRURGAS

6757 So. Western Ave.

Telefonai:

Ofiso — HEMlock 5849

Rez. — HEMlock 2324

VALANDOS: Trečiadienį ir Šeštadienį pagal susitarimą; kitomis dienomis nuo 2 iki 4 popiet. 7—9 vakare.

Ofiso tel. GROvehill 4020

Rez. tel. Hilltop 1560

Dr. Alexander J. Javois

(JOVAIŠAS)

GYDYTOJAS IR CHIRURGAS

2423 West Marquette Rd.

OFISO VALANDOS

Nuo 2 iki 4 valandos popiet, ir nuo 7 iki 9 val. vakare.

Trečiadieniais ir Šeštadieniais pagal sutarties.

AMERIKOS LIETUVIŲ DAKTARŲ DRAUGIJOS NARIAI

Tel. VIRginia 6583

DR. BIEŽIS

GYDYTOJAS IR CHIRURGAS

2201 W. Cermak Rd.

Valandos: 1-3 popiet ir 7-8 v. vak. Trečiadieniais ir Šeštadieniais ofisas yra uždarytas.

REZIDENCIJA

3241 West 66th Place

Tel. REPublic 7868

Res. 6958 So. Talman Ave.

Res. Tel. GROvehill 0617

Office Tel. HEMlock 4848

DR. J. J. SIMONAITIS

GYDYTOJAS IR CHIRURGAS

2423 West Marquette Road

OFISO VALANDOS:

Nuo 2 iki 4 ir nuo 7 iki 9 vakare. Trečiad. ir Nedėliomis susitarus

Tel. CANal 0257

Rez. Tel.: PROspect 6659

DR. P. Z. ZALATORIS

GYDYTOJAS IR CHIRURGAS

1821 So. Halsted St.

Rezidencija: 6600 So. Artesian Ave.

VALANDOS: 11 v. ryto iki 3 p.p. 6 iki 9 val. vakare.

Dr. Strikol

GYDYTOJAS IR CHIRURGAS

4645 S. Ashland Ave., Chicago

OFISO VALANDOS:

Nuo 2-4 ir 6-8; treč., Šeštad. ir Sekm. tik pagal sutartį

Ofiso Telefonas: YARds 4787

Namų Telefonas: PROspect 1930

Jei neatsakys viršminėti telefonai šaukit: MIDway 0001

Dr. Walter M. Eisin

(EISINAS)

6155 S. Kedzie Ave.

Practice limited to Obstetrics and Gynecology

VALANDOS TIK PAGAL SUTARTĮ

Telefonai

Ofiso HEM. 8700, Rez. PRO. 6232

Jei neatsiliepia, šaukit MID. 0001

Norėdami ką nors pirkti, parduoti, išnuomuoti, surasti, pranešti ir t.t., pasinaudokite "Draugo" CLASSIFIED skyriumi. Tūkstančiai asmenų yra gavę rezutatus!

Dr. A. Montvid, M.D.

GYDYTOJAS IR CHIRURGAS

West Town State Bank Bldg.

2400 West Madison Street

Ofiso Tel.: SEEley 7330

Resiz. Tel.: BRUnswick 0597

VALANDOS:

Nuo 1 iki 3 popiet; 6 iki 8 vakare.

Ofiso Tel. VIRginia 0036

Rezidencijos Tel.: BEVerly 8244

DR. T. DUNDULIS

GYDYTOJAS IR CHIRURGAS

4157 Archer Avenue

Ofiso val.: 1—3 ir 6—8:30 P. M.

Šeštadieniais 1 iki 4:30 P. M.

Trečiadieniais, pagal sutartį.

MARGUTIS

VIENINTĖLIS AMERIKOS LIETUVIŲ KASDIENINIS RADIO LAIKRAŠTIS, — ĮSTEIGTAS BAL. 11 d., 1933

Kviečiame klausytis muzikos, dainų žinių ir pranešimų.

WHFC - 1450 kilocycles

SEKMADIENIAIS: nuo 1-mos iki 2-ros valandos popiet.—

KITOMIS DIENOMIS: nuo 9:30 valandos vakare

EXTRA PROGRAMAS: Ketvirtadieniais nuo 7 iki 8 val. vak.

MARGUČIO Ofiso Adresas:

6755 So. Western Ave., Chicago, Ill.

Telefonas — GROvehill 2242

ŽINIOS IŠ GRAND RAPIDS, MICH.

ERNESTAS BERNOTAS ĮŠVENTINTAS KUNIGU

Šeštadienį, geg. 22 d. antras Antano ir Marcelės Bernotų sūnus Ernestas J. E. vyskupo Francis J. Haas tapo įšventintas į kunigus. Apeigos įvyko 9 val. ryto Šv. Andriejaus katedroje.

Sekmadienį Šv. Petro ir Povilo lietuvių parapijos bažnyčioje 11 val. kun. Ernestas laikė pirmąsias iškilmingas šv. Mišias, kur tarpe kitų kunigų dalyvavo ir jo vyresnysis brolis Albertas. Bažnyčia buvo pilnutėlė žmonių, kartu su naujai įšventinto kunigo tėvais, broliais ir seserim pergyveno didelį dvasinį džiaugsmą, suprantamą kiekvienam tikinčiam žmogui. Ne vien šios bažnyčios parapijiečiai, bet ir kitataučiai svečiai iš Grand Rapids o taip pat būrelis lietuvių iš Chicago ir dar tolimesnių miestų susirinko dalyvauti šv. Mišiose ir gauti naujo kunigo palaiminimą.

Šiai progai pritaikintus pamokslus pasakė prelatai Lipkus ir Shaw. Prelatas J. Lipkus kalbėdamas paminėjo, kad A. ir M. Bernotai už savo dorą ir pavyzdingą gyvenimą dar šioje žemėje nuo Aukščiausiojo gavo užtarnautą palaimą: antras sūnus atsižadėjo savęs ir visų žemiškų džiaugsmų, paaukodamas save Kristaus tarnybai ir tuo tapdamas Kristaus vietininku žemėje. Kitos dvi dukterys yra vienuolės, tai seserys M. Marcellise, parvykusi iš misijų Brazilijoj, ir M. Gregorio, pranciškonės.

Po šv. Mišių kunigas Ernestas Bernotas visiems dalyvavusiems suteikė per palaiminimą atlaidus. Susikaupę ėjome prie altoriaus priimti neužtarnautos dieviškos dovanos.

Pirmą valandą viešbutyje įvyko iškilmingi pietūs. Didelėj salėj sustatyti stalai pilni svečių. Kunigas palaimino valgį. Kažkokia iškilminga, bet kartu jauki nuotaika. Baigus kun. Ernestas tarė žodį, išreikšdamas giliausią padėką savo tėvams, kurie jam gyvenime tiek daug davė, giminei ir svečiams.

Po pietų privačiame Bernotų name Quarry Ave. rinkosi svečiai išreikšti naujajam kunigui savo širdingiausius linkėjimus ir sveikinimus. Svečius vaišino jauniausioji sesuo Loretta, pavyzdingai tvarkiusi šią didelę ir džiugią šventę.

— J. V.

BALF-e Gauti Rūbai Geg. Mėn., 1948 m.

CALIFORNIA	
San Francisco, V. Bogin	26
CONNECTICUT	
New Britain, BALF No. 11	1,200
New Haven, Mrs. Norkus	36
MASSACHUSETTS	
Boston, BALF No. 17 ir Šv. Petro ir Povilo par.	2,830
" Martin Gaputis	15
Brockton, BALF No. 42	1,950
Blackstone, P. Mankus	11
N. Andover, J. Balavich	13
Lawrence, John Zink	16
" Šv. Kazimiero parapija	7,950
" Anna Bakanowski	7
MAINE	
Greene, Tėvai Pranciškonai	30
Lewiston, A. J. Auzikaitis	20
NEW JERSEY	
Dorotho, Mrs. Jonas Budrys	170
Jersey City, A. Vizbaras	35
Newark, BALF No. 35	447
Vineland, Mrs. V. Žakevičius	36
NEW YORK	
Hudson, Jonas Jankauskas	158
Rochester, Kun. J. Bakšys	80
N. Y.C., Glendale. K. Sidabra	20
Brooklyn, Anna Zailisky - Grasman per Liet. Inf. Centrą	14
" Mrs. Mickosky	13
" J. Brundza ir J. Cergelis	15
" Jerry Phillips	105
" Mary Adomėnas	90
" V. Klimski	35
" V. Stankevičius	18
" Ona Račkauskienė	25
" Mrs. R. Steponėnas	50
" Marcelė Palutis	10
" Mrs. M. Neimus	7
" Mrs. Skabeikis	15
" Justina Klant	19
Flushing, Davis	15
Manhattan, H. Puščius	15
Maspeth, B. Adomaitienė	45
" K.Galčius	41
" Ralph Kruch	3
Binghamton, Kun. C. Skripka	2
Mineola, L. I., M. Č H.	34
ILLINOIS	
Chicago, V. Petrauskas	18
Danville, K. J. Kodis	83
OHIO	
Madeira, Justine Murray	6
PENNSYLVANIA	
Philadelphia, Adam Ozelis	62
" Šv. Kazimiero parapija	300
Pittsburgh, Wm. Waina	50
Scranton, Mrs. B. Galinas	14
Shenandoah, BALF ir Šv. Jurgio parapija	2,270
" Stasia Ruth	9
" Sisters of St. Casimir School	64
Kingston, K. Kuzmickas	6
Wilkes Barre, Mrs. John Balutis	9
Dickson City, Wm. Muck	9
Royersford, Margaret White	11

Visiems aukojusiems nuoširdžiausiai dėkojame. Tremtiniams visokeriopa parama reikalinga. Vajaus metu norime tremtiniams dar prieš žiemą surinkti ir nusiųsti ko daugiausia rūbų bei avalynės.

Daugiausia reikia vyriškų drabužių ir apsiavimo. Tiek skyriai, tiek atskiri geros valios ir dosnūs lietuviai prašomi aukoti ir iš kitų tautų žmonių rinkti rūbus tremtiniams apdengti.

Surinktuosius rūbus siųsti ir kitais reikalais prašome kreiptis adresuojant:

UNITED LITHUANIAN RELIEF FUND OF AMERICA, INC. 105 Grand Street, Brooklyn 11, New York.

BALF telef. EVergreen 7-1422 7-1423

Prašydami lietuviams tremtiniams pagalbos, kitataučiams skelbkite:

ANY TYPE OF WEARABLE CLOTHING AND SHOES FOR MEN, WOMEN AND CHILDREN — WILL HELP THEM. SEND ALL YOUR GIFTS TO THE UNITED LITHUANIAN RELIEF FUND OF AMERICA, INC.

PLEASE CLOTHE THE LITHUANIAN D. P.

ARTISTAS KALĖJIME

Leo B. Gorcey, vienas artistų kino filmos "Dead End Kid" uždarytas į kalėjimą už pavartojimą ginklo prieš savo žmoną ir Los Angeles, Calif., investigatorius, kurie norėjo įeiti į jo namą.

(Acme telephoto)

American Overseas Aid BALF-o Veikla

Tarptautinė AOA pramoga Command Performance Madison Square Garden New York, geg. 25 d., 8:30 val. vak., kuriai bilietus platino ir BALF, buvo perduodama visai Amerikai per Columbia radio tinklą. Secretary of State George C. Marshal kalbėjo 11:15 iki 11:30, ragindamas visos Amerikos gyventojus gelbėti Europoje badaujančiuosius žmones. Grojo Fred Waring orkestras. Viena loža buvo LITHUANIA (Nr. 34) su trispalve vėliava.

New Yorko mokyklose vaikučiai surinko $175,000. Iš Dwight School gauta $885. Nuo studento vidurkis išėjo po $5.00.

AOA Centro atsišaukimai, su BALF-o organizacijos vardu (tarp kitų 25), išsiuntinėti 16-koje valstijų 4,142 miestų mėrams. Ten, kur nėra nė vieno AOA skyrių, darbui vadovaus mėrai.

Nuo birželio 30 d. televizijos programa skiriama šalpai. New York Daily News televizijos stotis WPIX gautą pelną skirs AOA —UNAC.

Apie AOA rašo 435 amerikoniški žurnalai, su 110,413,598 bendra cirkuliacija. "Life" talpino pilną puslapį fotografijų iš New Yorko parado geg. 15 d. "Saturday Evening Post" paskyrė redakcinį straipsnį šalpai.

Lewiston, Maine CIO išrinko 12 narių komitetą organizuoti iš namų į namus aukų rinkimą.

Vermont per visą birželio mėn. bus renkamos aukos AOA.

Pittsburgh Junior League savo žurnalo visiems skaitytojam įdėjo pasižadėjimo korteles, prašydami AOA aukų.

Toledo, Ohio ir Houston, Texas ir Virginia valstijos St.Louis Mo. mokyklose bus renkamos aukos AOA.

Detroit, Mich. jau surinkta AOA $25,000.

Syracuse, N. Y., Universiteto profesoriai vadovauja AOA komitetui. Tik vienas k-to narys ne iš universiteto.

AOA—UNAC viso jau gauta iš: Islandijos —$430,000; Kanados — 5 mil., Čekoslovakijos— 1 mil.; Suomijos — $115,000; Norvegijos — -800,000; Švedijos —$750,000.

1947 metais 630 dviratininkų buvo užmušta ir 21,000 sužeista. Būk ypatingai atsargus važiuodamas dviračiu.

Šaukite LAF. 3138 — for THERMOSTATICALLY CONTROLLED LOW COST HEAT

AVAILABLE FOR IMMEDIATE INSTALLATION! Models for homes, apartments, commercial and industrial buildings.

FREE HEATING SURVEY

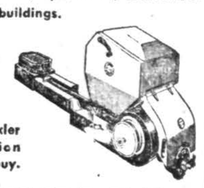

See the Winkler demonstration before you buy.

WINKLER STOKERS

Look at these features!

Fully automatic transmission, guaranteed 3 years—extra power drive—no shear pin — automatic air governor — heatproof burner assembly—extra heavy construction.

COMPLETE NAMŲ ŠILDYMO REIKMENŲ Įrengimas ir Patarnavimas GARINIAMS PEČIAMS.

Gudrūs žmonės daugiau žiūri į Naują

WINKLER LP* *Low Pressure OIL BURNER

SAVE 25% OR MORE OF OIL!

EXTRA SPECIAL

1—Naujas 20 svarų HOMART STOKERIS $93.00

Išmainomas į Automatic Winkler Stokerį. Apšildo 5 kamb. Naujas 6 cubic pėdų PHILCO Elektrinis Refrigeratorius Complete $218.00

JŲ NEDAUG TĖRA IR JIE GREITAI IŠEIS.

ARCHER STOKER SALES & SERVICE CO. Lietuviška įstaiga

4101 Archer Ave.

SEND, Inc.

304 West 63rd Street CHICAGO 21, ILL. Tel. ENGLEWOOD 5028

SEND PRIIMA

MAISTO SIUNTINIŲ UŽSAKYMUS Į VISAS VOKIETIJOS IR AUSTRIJOS ZONAS, ANGLIJĄ, PRANCŪZIJĄ, ITALIJĄ, OLANDIJĄ, BELGIJĄ, ŠVEICARIJĄ, LENKIJĄ, ČEKOSLOVAKIJĄ, JUGOSLAVIJĄ.

Maisto siuntinėliai APDRAUSTI draudimo firmose, pristatymas GARANTUOJAMAS. Nesuradus adresato—pinigai grąžinami. Pakely dingęs siuntinys pakeičiamas kitu.

PRISTATYMO LAIKAS: 8—21 DIENOS! Į VISUS KRAŠTUS! Geriausi eksportiniai produktai. Pristatymas vykdomas iš sandėlių Europoje.

Siunčiant money order, čekį ar kt. mok. priemonę, tiksliai nurodykite gavėjo adresą ir užsakomų siuntinėlių tipo numerius. Galima užsakyti keli pakietėliai tam pačiam gavėjui.

No. 1	$8.00	2 sv. taukų, kiaulinių. 2 sv. bekono 2 sv. salami dešros 2 sv. kenuotos jautienos 1 sv. pieno miltelių.
No. 2	$6.00	2 sv. bekono 2 sv. kenuotos jautienos 2 sv. pietų Afrik. apels. marmelado 1 sv. cukraus 1 sv. kavos pupelių 1 sv. šokolado, blocks
No. 3	$6.50	2 sv. kiaulinių taukų 2 sv. bekono 2 sv. cukraus 2 sv. aukšč. rieb. sūrio 1 sv. kavos pupelių.
No. 4	$2.95	9 SVARAI CUKRAUS
No. 5	$4.98	9 SV. KAVOS Pupelių
No. 6	$4.00	4,5 sv. cukraus 4,5 sv. kavos pupelių
No. 7	$2.00	200 Chesterfield cigarečių (Išskiriant Vok. ir Italiją)
No. 8	$5.95	16 sv. sūdytų silkių statinėlė (Tik į Vokietiją)
No. 9	$2.85	10 sv. kvietinių miltų 4 unc. kepimo miltelių
No. 10	$7.95	EXTRA RIEBALŲ 6 SV.!!! 2 sv. kenuoto sviesto 2 sv. bekono 2 sv. kiaulinių taukų 1 sv. šokolado, blocks 1 sv. cukraus 1 sv. kavos pupelių.

Čia nurodytose kainose įskaitytos persiuntimo, draudimo ir kitos išlaidos.

Asmeniškai tariamės su draugijomis, komitetais ir pavieniais asmenimis dėl didesnių užsakymų.

Nedelsdami šiandien pasiųskite savo giminėms, draugams siuntinėlių!

HELP WANTED

★ "DRAUGO" ★ DARBŲ SKYRIUS

"DRAUGAS" HELP WANTED ADVERTISING DEPARTMENT
127 No. Dearborn Street
Tel. RANdolph 9488-9489

HELP WANTED — VYRAI

REIKIA PUNCH PRESS OPERATORIO GERA ALGA CROWN METAL MFG. 300 N. Halsted St.,

VYRAI IR MOTERYS

PASTOVŪS DARBAI 52 SAVAITĖMS PER METUS

DŽENITORIŲ IR DŽENITORKŲ

SIFTŲ PASIRINKIMAS
PENSIJOS PLANAI
HOSPITALIZATION
LIGOJE NAUDOS
APDRAUDIMAS

Moterų Algos Pradedant $36.55 Į SAVAITĘ
Vyrų Algos Pradedant $54.60 Į SAVAITĘ

KREIPKITĖS NUO 8:30 VAL. RYTO IKI 4:30 VAL. POPIET.

KAMBARĮ NO. 1222
125 SO. CLARK STREET

IEŠKOMI ASMENYS

Ieškomieji asmenys arba žinantieji apie juos prašomi kreiptis:

Miknis, Pranas, iš Sedos, Mažeikių ap.

Milius, Bronius, s. Jurgio ir brolis Kazimieros, kil. iš Kražių vl., Raseinių ap., gyv. Chicagoje.

Milkevičius, Juozas, iš Ignalino vl., Dudeniškių km., Vilniaus krašto.

Milvidaitė — Rutkauskienė, kil. Skliaustės km., Židikų val., Mažeikių apskr.

Moderaitė — Mataitienė, Ida ir vyras Jonas Mataitis, gyv. Montevideo, Uruguay.

Musteikis, Jonas, gyvenęs Pittsburgh, Pa.

Nastauskien — Svotelytė, Marijona, Scranton, Pa.

Pažereckas, Jonas ir Pažereckaitė, Pranė, gim Amerikoje.

Petelis, Juozas, s. Petro, iš Naujeinos km., Suvalkų Kalvarijos, Marijampolės ap.

Petkus, Martynas ir Mikas, iš Tauragės ap., sūnus Jurgio ir Onos Skimutytės.

Pocius, Vincas, gim. Amerikoje.

Poškaitė — Daukšienė, Anastazija, Lietuvoje gyv. Ažagų km., Pinavos val., Panevėžio ap.

Poškienė — Baločaitė, iš Pumpurų km., Tirkšlių vl., Mažeikių apskričio.

Pranckaitis, Viktoras, gim. Jurbarke.

Pranckevičius, Jonas, s. Jurgio (Verbicko?), gim. Kunigiškių km., Bartininkų vl., Vilkaviškio ap., rodos gyv. New Yorke.

CONSULATE GENERAL OF LITHUANIA
41 West 82nd Street
New York, N. Y.

HELP WANTED — MOTERYS

EXCELLENT OPPORTUNITY GIRLS

BURROUGHS BOOKKEEPING

Experience not necessary
Pleasant surroundings.

PAID VACATION
LIFE INSURANCE

LAWNDALE NATIONAL BANK
3343 W. 26th St.

STENOGRAPHER

Light dictation
5½ day week
Resident near South Water Market preferred

TEXSUN
1425 S. Racine Ave.
HAYmarket 0733-Room 602

GIRL

For general office work
Knowledge of some bookkeeping
5 day week. See Mr. Friend.

ON-COR FOOD PRODUCTS
301 N. HALSTED ST.

REAL ESTATE

$57.50

Mėnesinis mokestis.

Atsikraustyti galima tuojau. Nauji, puikūs 5 ir 6 kamb. mūriniai namai. Pilnas beismontas. Steel beam konstrukcijos. Cabinet virtuvės. Vienas blokas iki Archer Ave. krautuvių centro. Vienas blokas iki mokyklos ir bažnyčių. Galima apžiūrėti kasdien.

SHEKLETON
5240 S. Mason Ave.
(1 blokas į šiaurę nuo Archer Ave.)

Atidaryta Sekmadienį nuo 10 val. ryto iki 5 val. popiet.

Turi paaukoti! Aštuonių flatų medinis namas, naujas sidingis, $180.00 pajamų į mėnesį.

JOSEPH SMITH
1644 N. Kolmar Tel. Laf. 6027

4 kamb. cottage pardavimui. Kaina $3500 7839 S. Houston Ave.
Kreipkitės: Mr. Stanley Gavens
Tel. Hilltop 3885, antradienį, ketvirtad., penktad. iki 9 val. ryto arba po 8 val. vakaro.

Pardavimui 5 kamb. mūr. rezidencija. Karšto vandens šiluma. Marquette Parko apylinkėje. Galima tuojau užimti.

Kreipkitės į savininkę 2558 W. 69th St. Tel. WALbrook 0110.

GERAS VAISTAS PALENGVINIMUI SKAUSMO

It's a SENSATION! ...of Warmth FOR PAIN RELIEF

SPA-RUB for Rheumatism • Neuralgia • Backache

GET A TUBE NOW AT YOUR DRUGGIST

BAJIN PRODUCTS CO., CHICAGO 24, ILL.

PRAGA, geg. 27.—Čekoslovakijos komunistų valdomas rėžimas šiandien užginčijo raportą, kad Prez. Benešas sunkiai serga ir gali neatsigauti. Valdžios pranešimas sakė, Benešas vakar su žmona vaikštinėjęs po savo vasarvietės daržą su savo žmona.

Informuoti čekų diplomatiniai sluoksniai Londone vakar sakė, Benešas mirtinai serga.

3% MOKAME 3% DIVIDENDŲ ANT PAID UP SAVINGS

(Current Rate)

Pasidėję pinigus šioje tvirtoj įstaigoj, visada gausite geresnį atlyginimą. Visų indėliai apdrausti iki $5000.00.

Mes perkelsime jūsų pinigus iš kitų įstaigų į CHICAGO SAVINGS & LOAN ASSOCIATION, jeigu atsinešite mūsų raštinėn taupimo knygutę.

MŪSŲ TURTAS SIEKIA VIRŠ $2,250,000.00

CHICAGO SAVINGS & LOAN ASSOCIATION
6234 SO. WESTERN AVE. — GROVEHILL 7575
John Pakel, Pres.

Jos. F. Budrik, Inc.

3241 S. Halsted St. . . . . Chicago 8, Ill.

TELEFONAS — CALUMET 7237

Didelė rakandų krautuvė, Radio ir Television Setų, Elektrinių Šaldytuvų, Skalbiamų ir Prosymo Mašinų, Dulkių Valytuvų, Jewelry, Deimantinių Žiedų, Laikrodėlių, Sidabro ir Auksinių Rašomų Plunksnų.

Krautuvė atdara Pirmadienio ir Ketvirtadienio vakarais. Sekmadieniais — uždaryta.

BUDRIKO LEIDŽIAMI RADIO PROGRAMAI:

WCFL, 1000 kil., Sekmadieniais nuo 5:30 val. po pietų.
WAAF, 950 kil., kas rytą paprastom dienom nuo 8:30 val.

CONSIDER these Advantages of an Insured Savings Account:

- Your savings here are insured to $5,000 by Federal Savings and Loan Insurance Corporation.
- Earnings are compounded twice a year — and you get a worthwhile return on savings.
- Service is prompt, friendly and helpful.
- Small savings are welcome — any amount opens an account.

DISTRICT SAVINGS AND LOAN ASSOCIATION

Pirmiau buvo

Keistuto Savings and Loan

3236 S.. Halsted St. Chicago 8, Ill.

Telefonas — CALUMET 4118

10,000 BONKŲ

- DEGTINĖS
- BRANDĖS
- RUM'O
- GIN
- VYNO
- KORDIALŲ
- KRUPNIKO

Bus Parduodama

SPECIALĖMIS KAINOMIS

MONARCH LIQUOR STORE

3529 So. Halsted St.

Phone: YARDS 6054

Nathan Kanter, 'Lietuviškas Žydukas', sav.

"DRAUGAS"

THE LITHUANIAN DAILY FRIEND

2334 S. Oakley Ave., Chicago 8, Ill. Tel. VIRginia 6640-6641

Entered as Second-Class Matter March 31, 1916 at Chicago, Illinois Under the Act of March 3, 1879.

Published daily, except Sundays, by the Lithuanian Catholic Press Society. Member of the Catholic Press Ass'n

Subscription Rates: $6.00 per year outside of Chicago; $7.00 per year in Chicago & Cicero; 4 cents per copy.

Prenumeratos kaina Chicagoje ir Cicero per paštą:
Metams $7.00
Pusei Metų 4.00

Jungt. Valstybėse, bet ne Chicagoje:
Metams $6.00
Pusei Metų 3.50
Užsieniuose:
Metams $8.00
Pusei Metų 4.50

Pinigus reikia siųsti Pašto Money Orderiu su užsakymais.

Skelbimų kainos bus prisiunčiamos tuojaus, gavus prašymą.

SKELBKITĖS DIEN. "DRAUGE"

Nesusipratimas Ar Daugiau Kas?

"VOICE OF AMERICA" TIKSLAS

Nieks negali abejoti, kad Jungtinių Valstybių vyriausybė turi geriausių intencijų padėti kitoms demokratijoms atsistatyti iš po karo griuvėsių, sustiprėti ir apsisaugoti nuo komunizmo. Neabejojama ir apie tai, kad ir Sovietų Rusijos pavergtuosius kraštus ji norėtų išlaisvinti ir visur demokratinę santvarką įgyvendinti.

Šiems tikslams vykdyti prisidėta prie Jungtinių Tautų, pravestas gen. Marshallo planas ir daug kitų žygių padaryta ir daroma.

Bet toje daugybėje veiksmų pasidaro ir netikslumų ir dažnai liūdnų netikslumų.

Šiomis dienomis senate iškeltas netikslumas, kurį reikia pavadinti tiesiog skandalu.

Valstybės departamento žinioje yra "Voice of America" (Amerikos Balsas), kurio tikslas yra labai geras ir kilnus: radijo bangomis informuoti pasaulį apie Amerikos laisvą ir demokratinį gyvenimą, kad tuo būdu stiprinti demokratinį sąjūdį viso pasaulio kraštuose. Tuo pačiu siekiama pastoti kelią komunistinei propagandai, kuri yra vedama iš Maskvos ir iš visų komunistų kontroliuojamų valstybių sostinių.

TERŠIA SAVO KRAŠTO VARDĄ

Bet, žiūrėkit, kas su "Voice of America" atsitiko. Prieš keletą dienų sučiupta, kad į Pietų Amerikos kraštus buvo transliuojama ne tas, kas Jungtinėms Valstybėms garbę neštų, jų autoritetą keltų, jų demokratinę santvarką pastatytų kaipo pavyzdį, bet kelta šio krašto gyvenimo neigiamos pusės, nurodant pietinių valstybių negrų būklę, civilinių teisių nelygumą ir net tokių neigiamybių, kokių šiame krašte visai nėra.

Iškėlus šį skandalą senate, ir respublikonai ir demokratai senatoriai pasipiktino, reikalavo kaltininkus traukti atsakomybėn, net nebeskirti "Voice of America" išlaikymui pinigų. (Šis darbas Amerikos taksų mokėtojams kainuoja 28 milijonai dolerių į metus).

Dabar keliamas klausimas, ar "Voice of America" vedėjai šitaip elgėsi iš naivumo, ar jų užnugaryje stovėjo tie elementai, kurie kiekvienu atveju nori kenkti Amerikos santvarkai, griauti jos pagrindus ir užpilti daugiau vandens ant komunistinės propagandos malūno.

Kaip ten nebūtų, klausimas yra toks, kuris reikalauja nuodugnaus ištyrimo. Juk negalima leisti, kad būtų teršiamas valstybės vardas jos pačios pinigais.

★

Dar Viena Rinkimų Komedija

AR KOMUNISTAI LAIMĖS?

Būsimąjį sekmadienį Čekoslovakijoj įvyks "rinkimai". Bet jau šiandien ir Praha ir, pagaliau, visas pasaulis žino, kokios bus tų rinkimų pasekmės: balsuos 99 su frakcijomis procentai ir "balsuos" už komunistų kandidatų sąrašą.

Komunistams laimėjimas yra užtikrintas, nes tik vienas jų kandidatų sąrašas tebus. Sąraše bus tiek kandidatų, kiek reikės išrinkti. Taigi, kad ir norėtų, komunistai negalėtų pralaimėti.

Bet, atrodo, Čekoslovakijos komunistai dar vieną "demokratišką" naujanybę "išrado". Balotus (balsavimo korteles) jie pristatė balsuotojams į namus, pas save pasilikdami jų duplikatus. Tuo būdu balsavimai nebus slapti. Balsuotojas jokių "špitoklių" padaryti negalės — bijos. Bijos ir nebalsuoti, nes daromi grąsinimai.

Ir ne tik Čekoslovakijoj, bet visur, kur tik komunistai savo koją įkelia, šitokias rinkimų komedijas vaidina, pasijuokdami iš demokratijos ir iš žmonių teisių.

TRAGINGA KRAŠTO PADĖTIS

Po karo Čekoslovakija, nors ir buvo Rusijos įtakų sferoje, bet vis dėlto ji turėjo šiek tiek laisvės. Maskvai tas nepatiko. Todėl prieš keletą mėnesių ji suorganizavo perversmą, nuvertė teisėtąją vyriausybę ir jos vietoje pastatė komunistą diktatorių, kuris tuoj pasirūpino likviduoti nekomunistines partijas ir pasmaugti visas žmonių laisves. Kaip gerai atsimename, po to perversmo tragingai žuvo Jan Masaryk, Čekoslovakijos užsienių reikalų ministras. Šiandien dar neišaiškinta, ar jis buvo komunistų nužudytas, ar pats iš desperacijos nusižudė.

Komunistų perversmo Čekoslovakijoj byla buvo iškelta Jungtinių Tautų organizacijoj, tačiau ji pasibaigė Maskvos atstovo Gromykos pastatytuoju veto.

Tokiais tai smurto, prievartos ir teroro keliais Maskva veda savo imperialistinę ir agresinę politiką.

Geras Ir Reikalingas Sąjūdis

Detroit, Mich., lietuvių patrijotų grupė sistematingu būdu ėmė kovoti komunizmą lietuvių tarpe. Per spaudą ir gyvu žodžiu yra atremiami komunistų šmeižtai, melagystės ir iškeliami aikštėn komunistų propagandos metodai.

Negana to, toji patrijotų grupė surengė komunistams Detroite teismą, į kurį jie gali ateiti ir ginti savo skleidžiamos propagandos dalykus, ginti Paleckio diktatūrą Lietuvoje ir ginti patį komunizmą. Aišku, jie savo keliu bus kaltinami, bet turės teisės ir laisvės gintis.

Ta proga mes čia norėtume pabrėžti vieną aiškų faktą: laisvą, nepriklausomą ir demokratinį gyvenimą pamėgusį lietuvių tauta komunizmą seniai yra pasmerkusi ir nuteisusi, kaipo tautų ir žmonių laisvės ir gerovės priešą. Lietuvių tauta yra pasmerkusi ir Sovietų Rusiją, kaipo agresorę ir okupantę. Ji yra pasmerkusi ir Lietuvos pardavikus Paleckius ir kompaniją. Taigi, šiam tikslui teismo nebereikia, nes dekretas yra išduotas ir paskelbtas. Ateis laikas, kad ir tarptautinis tribunolas pašauks atsakomybėn mūsų tautos žudikus ir juos nubaus tokia bausme, kokios jie bus nusipelnę.

Bet paskirose lietuvių kolonijose Amerikoje lietuviams komunistams vienokios ar kitokios rūšies "teismus" reikia rengti, nes jie savo melagystėmis yra suklaidinę nemažą lietuvių skaičių. Toks sąjūdis daug kam atidarytų akis. Net ir iš pačių komunistų atsirastų tokių, kurie pamatytų savo klaidas.

Detroito lietuvių sąjūdžiui linkėtina geriausio pasisekimo. Tuo jie pasitarnaus ne tik darbui ir kovai dėl Lietuvos išlaisvinimo, bet ir Amerikai, kuri irgi mato sau pavojus iš Maskvos diriguojamų ir remiamų komunistų pusės.

★

Čekai Organizuojasi

Viena spaudos agentūra (INS) praneša, kad antikomunistai čekai Londone laiko savo suvažiavimą, kuriame sudarys "parlamentą ištrėmime". Jo tikslas būsiąs — kovoti už Čekoslovakijos išlaisvinimą iš komunistų vergijos. Tasai parlamentas, aišku, sudarys ir Čekoslovakijos vyriausybę tremtyje.

Iš to galima numanyti, kad laisvą, nepriklausomą ir demokratinį gyvenimą mylį čekai nepasiduoda ir nepasiduos. Taip ir reikia.

APŽVALGA

Kanados Lietuvių Veikla

Nedidelį Kanados lietuvių skaičių papildo iš tremties (Europos) atvykusieji ir užtat jų veikimas pradeda gyvėti. Šiomis dienomis jie susirūpino savo tarybos sustiprinimu. Jų laikraštis "Nepriklausoma Lietuva" apie tai rašo:

"Greitas Kanados gyvenimo tempas neleidžia nei vienai minutei atsikvėpti. Organizacinio gyvenimo dirvonas buvo perdaug užžėlęs, todėl reikia įtempti visas pastangas jam išplėšti. Pradžia džiuginanti. K.L.T. greitai turės dešimt skyrių. Tai didelis laimėjimas prie mūsų išsiblaškymo po plačiąją Kanadą ir aštrios mūsų priešų propagandos užgniaužti šį daigą pačioje pradžioje.

"Tolimesniems organizaciniams reikalams aptarti ir pasiruošti visuotinam Kanados lietuvių atstovų suvažiavimui, Kanados Lietuvių Centro Taryba **nutarė kviesti š. m. liepos mėnesyje skyrių pirmininkų suvažiavimą Montrealy.** Tiksli suvažiavimo vieta ir data bus paskelbta vėliau.

"Svarbiausi suvažiavimo uždaviniai: aptarti K.L.T. organizacinės formos reikalus, nustatyti gaires ruošiamam naujam statutui, aptarti tremtinių šalpos, imigracinės pagalbos, atvykusiųjų globojimo, lėšų organizavimo, kultūrinės veiklos plėtimo (chorų, ansamblių, vaidintojų, sportininkų organizavimą), lietuviško švietimo, bendradarbiavimo su Kanados įstaigomis ir organizacijomis ir kitus svarbius klausimus. Skyrių pirmininkai prašomi paruošti pranešimus, geriausiai raštu, iš vietų".

Šioms gražioms brolių lietuvių kanadiečių pastangoms linkėtina geriausio pasisekimo.

★

A. M. Oleka-Žilinskas

Rusų laikraštis New Yorke (Novoje Ruskoje Slovo), kaip rašo "Naujienos", paskelbė N. Malko straipsnį apie A. M. Oleką-Žilinską, kuris neseniai miręs Lietuvoje.

N. Malko yra žymus simfonijos orkestro Chicagoj dirigentas. Su Oleka jam tekę darbuotis Kaune. Jis velionį labai aukštai vertina kaipo artistą ir administratorių. Oleka-Žilinskas labai daug prisidėjęs prie įsteigimo Lietuvos valstybinio teatro, pasiekusio pačių aukštumų.

Straipsnio autorius p. Malko vis tik nepasako, kur ir kada Oleka Žilinskas mirė.

★

Senatoriaus Taft markė pakilo, kai Texas steito respublikonų konvencijoj jo kandidatūrai į prezidentus remti išrinkta 30 delegatų, o tik du už Dewey ir vienas už Stassenį.

★

Visi kaip vienas už Lietuvos Nepriklausomybę!

Trumpai

TARKAINIUKAI

Rašo **Nolėčių Vidikas**

"Didžiai susirūpinęs rymo jo žandarų viršininkas **Juda Izvergovičius Podleckoj,** ir prikaišiojo likimui, kad nieku pavertė jo viltį. Varšuvoje, teisybė, sunkiai vargo bežandaraudamas, daug prityrė visokių šios pakalnės kartumų, sujungtų su šuns tarnyba, bet viską užmiršo, kad išvydo ant savo krūtinės kryželį. Žinojo, kad Lietuvoje reikia sutrempt lietuviškąją dvasią, gaudant lietuviškas knygas ir laikraščius ir persekiojant žmones"... Ištrauka iš d-ro V. Kudirkos apysakos "Cenzūros Klausimas".

Patarčiau kiekvienam mas kolberniui dar kartą perskaityti šitą d-ros Kudirkos apysaką. O raudonbuožei Prūseikai nieko nesakau, nes jis vis tiek atidžiai perskaito...

★ ★ ★

Koks keistas supuolimas! D-ras Kudirka parašė pasaką-nepasaką apie lietuvių tautos priešą Judą Izvergovičių Podleckoj prieš 60 metų. Tokia pavardė, aišku, buvo Kudirkos išgalvota-fiktyvi. Ir kas gi galėjo tikėtis, kad po 60 metų atsiras Lietuvoje vėl kitas toks judošius, vardu Justas Paleckis...

"Juda Izvergovičius Padleckoj" buvo Varšuvos žulikas, o Justas Paleckis buvo Rygos žulikas... Abudu tarnavo ščyrai Maskvos kraugeriams... Judošius Justas Paleckis tebeslūžyja Maskvos kacapams, žudo lietuvius.

★ ★ ★

Bezbožninkai visokio sorto, šliuptarniai ir stalintarniai, mėgina iš d-ro Kudirkos sau "fetišą" sukurpinėti... Nūdna bezbožninkams be savo herojų. Tik viena bėda, kad vis tie kunigai buvo prikišę savo trigrašius prie tų bezbožninkų herojų, o tokie faktai nelabai prijemna bezbožninkams.

★ ★ ★

Kai bezbožninkų garsusis "mokytojas" Jonas Šliupas ėjo medicinos mokintis, tai kunigas Burba jį finansiniai gelbėjo. Faktas yra, kad kunigas Burba davė per metus 300 dolerių Jonui Šliupui jo mokslo reikalams... Tais laikais 300 dolerių buvo dideli pinigai.

Ir kai kun. J. Prunskis savo rašte suminėjo apie kun. Burbos geradėjystę d-rui J. Šliupui, tai bezbožninkas Gudelis baisiai supyko ir vis dar tebepurkštauja. Mat, neprijemna.

★ ★ ★

Gudelio tipo bezbožninkams reikia priminti ir vieną mažiuką fakčiuką apie d-rą Vincą Kudirką, kurį bezbožninkai taip savinasi. Kai 1890 metais V. Kudirka baigė universitetą ir gavo teisę verstis gydytojo darbu, tai kur jis atidarė savo "ofisą"? Gi šakių klebono patalpose d-ras Kudirka pradėjo priiminėti ligonius...

★ ★ ★

Raudonbuožė Bimba tegul paklausia to mažiuko raudonbuožiuko Kaziuko Vidiko-Tauro, ar jis gavo kokį rublį nuo kun. Morkevičiaus, kai jis ėjo Kaune mokslus, ar negavo?

(Tęsinys)

—O ką padarysi? Nebalsuosi, dar iš ūkio išmes. Giružis jau buvo pas mane, išdėstė...—kalbėjo Račiūnas, žiūrėdamas į sodo tvorą.

—Galim nė viens nebalsuot, Maskva vis vien paskelbs, kad balsavom visi.

—Taigi... Nebalsuok, įkąsk, kad dantų nėra.

Ir Račiūnas pavarė arklį.

Vis labiau tamsėjo medžiai. Sužibo pirmosios žvaigždės. Viena ties Grūšto kluono kreigu, kita ant sodelio. Sužibo ir mirksėjo. Žibėjo jos, kaip Elziutės karoliai sauliėje. Tada, kai juodu sugrįžo per pievas vienu du.

Iš ryto Kreivėnas ėmėsi nustatyti dienos tvarką. Jis pats, žmona ir Petras balsuoti važiuoja prieš pietus. Kai sugrįš, galės eiti šeimyna.

—Aš liekų namie. Jei reikės tuoj grįžti, tai į bažnyčią vis tiek negalėsiu nueiti. Viena mergų eis priešpiet, o kita popiet.

Kreivėnui buvo aišku, kad bartis neverta.

—O kur tu?—paklausė sūnų, kuris valė dviratį.

—Važiuoju į Marijampolę.

—Tai į Liudvinavą balsuot nevažiuosi?

Petras nieko neatsakė.

Kreivėnas išvažiavo vienas. Paskui išėjo Julė ir Kazys. Jis buvo apsiavęs čebatais ir iki pusės aulų užleidęs kelnes.

—Kap tu čia dabar?—nustebo Petronė, stovėdama tarpdury ir žiūrėdama į naują madą.

—Rusiškai!—pasigyrė Kazys ir pliaukštelėjo rykšte per čebato aulą.

Kreivėnienė sėdėjo prie lango. Ji atsivertė maldakuygę ir persižegnojo.

Prie sodo brolis su seseria stabtelėjo ir laukė Motiejaus. Giružienė jau ėjo per lieptą. Toliau nuo kalniuko, keldamas dulkes, dardėjo Račiūno vežimas.

Saulė švietė pro pilką rūką. Vėso. Dangus drumstėsi ir niaukėsi.

19.

Po rinkimų Kreivėnas buvo neramus. Vis vartė laikraščius ir sėdėjo pas radijo aparatą. Atrodė, kad jis užkaitė ką ir dabar negali nuo puodo atsitraukti. Bijo, kad neprisviltų.

Pagaliau—žinia! Ūkininkams palieka trisdešimt hektarų.

—Trisdešimt hektarų palieka!—riktelėjo žmonai, įbėgęs į virtuvę. Jo balse buvo pasityčiojimas ir panieka žmonai, šiuis kvailai davatkai. Ką čia dailinti!

Jis vėl pasijuto didesnis, vaikščiodamas kriukį kėlė aukščiau, o žingsnis buvo tvirtesnis. Pro sūnų praidavo visai nepažvelgdamas. Kelis kartus atrodė, lyg norėtų stabtelėti ir ką pasakyti. Ne, pracina, o akyse žiba išdidumo žiburiukai. Prie stalo jautėsi, lyg laimėjęs svarbią bylą. Lyg žmona su sūnum būtų ką negera padarę, o dabar jo valia bausti ar pasigailėti. Iš rankos judesio, kad jis siekia sviesto, buvo jaučiama, kad jis turi ką pasakyti ir pasakys, bet jūs palaukit. Truputį paspėliokit, truputį paragaukit neramumo ir jūs. Žodį "mano" jis ištardavo ypatingai pabrėždamas, lyg tarp kitų žmonių jis būtų didesnis ir meilesnis. Tardavo tą žodį lyg per dvi.

Žinią apie žemę laikraštyje jis perskaitė du kartu. Tvirtai prisikimšęs pypkę, jis krustelėjo galvą į sūnaus pusę:

—Tai kaip? Atėmė žemę, ar ne?

O lūpos šiepiasi. Net pypkė taip kruta, kad reikia ją išimti iš burnos.

(Daugiau bus)

Finansuokite savo namus pagal modernišką planą.—Mes duosime morgičius ilgam laikui mažais mėnesiniais numokėjimais.

Už indėlius mokame 3% dividendų.

UNIVERSAL
Savings and Loan Association

1739 So. Halsted St. Tel. HAYmarket 3317

Jūsų indėlių saugumui apdrausti per Federal Savings and Loan Insurance Corporation

Atdara kasdien nuo 9 ryto iki 5 vakaro. Ketvirtadieniais nuo 9 ryto iki 8 vakaro. Šeštadieniais nuo 9 ryto iki 1 po pietų.

Sovietai Vokietiją Stumia į Fašizmą

Rašo "Draugo" Korespondentas Vokietijoj
Rašo J. BŪTĖNAS

Vokietijoj gyvenančiam darosi kaskart aiškiau, kad sovietai tame krašte ir tiesiogiai, ir netiesiogai atgaivina nacionalsocializmą bei fašizmą.

Sovietai savo zonoj nuėjo taip toli, kad leido įsteigti taip vadinamą nacionaldemokratų partiją, į kurią nori suvilioti buvusius hitlerininkus ir juos pakinkyti į savo politikos vežimą. Tai tiesioginis hitlerizmo glostymas ir prikėlimas.

Vakarų Vokietijoj, kur sovietai neturi galios šeimininkauti, hitlerizmą gaivina netiesiogiai. Aplamai vokiečiai komunizmo bijo ir nekenčia. Juos labai veikia šiurpios žinios, ateinančios iš Berlyno ir sovietinės Rytų Vokietijos. Bet dažnas vokietis sako: su tais galvažudžiais sovietais šveĺniomis demokratinėmis priemonėmis nesusitvarkysi; reikia griežtesnių, kietesnių priemonių. Žodžiu, dabar vokiečiai galvoja panašiai, kaip italai 1922 m., kada komunistų siautimas iššaukė į gyvenimą fašizmą.

Steigia neofašistų organizaciją

Neseniai įvykę savivaldybių rinkimai kai kuriose Vakarų Vokietijos provincijose, kaip Bavarijoj ir Hessene, parodė, kad didžiosios demokratinės partijos-krikščionys demokratai ir socialdemokratai — gavo mažiau balsų kaip anksčiau. Buvę naciai, susimetę į nacionaldemokratų partiją, kai kuriose Hesseno rinkimų apygardose gavo daugiau balsų kaip minėtos demokratinės partijos. Vakarų Vokietijoje vokiečiai jau daro pasirengimus steigti "tautinį vokiečių sambūrį", panašų į prancūzų de Gaulle RPF samburį. Jo vadas yra Wilhelm Hermes, kuris Frankfurte jau viešai paskelbė apie tokios organizacijos steigimą. Demokrat-iniai vokiečių laikraščiai rašo, kad tai bus neofašistinė vokiečių politinė organizacija. Net padorūs vokiečiai kraipo galvas ir neramiai klausia: jeigu sovietai nepakeis savo politikos, kur nueis Vokietija ir visa Europa?

Dezertyrai iš Europos

Be abejo, demokratinės jėgos ne tik kituose Europos kraštuose, bet ir Vokietijoj dar gana stiprios, ir jos kiek galėdamos kovoja tiek prieš raudonąjį, tiek prieš rudąjį fašizmą. Tačiau yra daug europiečių, ypač Šveicarijoj, Prancūzijoj ir Italijoj, kurie užuodžia, kad Europoj kvepia naujais pavojingais neramumais, ir stengiasi iš Europos išbėgti. Tai daugiausia turtingi žmonės, pramonininkai, biznieriai, kurie mano, kad kur nors Pietų ar Šiaurės Amerikoj bei Afrikoj jie su savo kapitalu gali saugiau bei tikriau įsikurti. Tas europiečių bėgimas pasidarė toks didelis, kad šveicarų laikraštis "Journal de Geneve" įsidėjo specialų straipsnį, kuriame smerkiami tokie dezertyrai. Anot "Journal de Geneve", tegul iš Europos važiuoja tremtiniai, kurie čia neturi ko veikti. Amerika siunčia visokią pagalbą kovai su komunizmu, tad europiečiai turi pasilikti ir kovoti.

Rado Hitlerio žiauną?

Viename vokiečių medicinos žurnale rašoma, jog buvusiai Hitlerio dantų gydytojai Dr. Heusermann sovietai parodė vieną viršutinę žmogaus žiauną, kurią ji atpažino kaip Hitlerio žiauną, nes ji atrado taip pat sustatytus 12 dirbtinių dantų, kaip buvo pas Hitlerį. Manoma, kad Hitlerio lavono likučius surado sovietai.

NUSKANDINO SALT LAKE CITY

U. S. Laivyno Departamento įsakymu, netoli California pakraščių nuskandintas veteranas karo laivas Salt Lake City. Jis buvo paskirtas atomo bombos išbandymui Bikini salose ir paliko pavojingas dėl vadinamo radio-active. Paskutinė nuotrauka prieš jam nugrimzdant į jūrų dugną, kuomet dvi torpedos pervėrė šoną.

(Acme telephoto)

"TOLUMOS" IR "GILIO EŽERAS"

Apie Du Vainikuotuosius Kūrėjus

Rašo DR. J. PRUNSKIS

Alkį, rytojaus netikrumą kenčia mūsų tremtiniai, kiti jų koncentracijų stovyklose išvarginti, o vis dėlto jų kultūrinių lakumu mes negalime atsistebėti. Mūsų literatūra jų yra labai praturtinta. Štai, imkime kad ir tuodu, anot, Tumo-Vaižganto, deimančiuku: F. Kiršo ir P. Andriušio premijuotuosius veikalus.

Aukščiausią premiją laimėjęs tremtyje

Zarasiškis Faustas Kirša, kilęs iš svajingojo Senadvario, yra kiek vyresnės kartos poetas, jau 1912 metais "Ateityje" pasirodęs su savo pirmaisiais kūrinėliais. Jis buvo visos eilės kultūrinių žurnalų redaktoriumi, septynetos poezijos knygų autoriumi ir Krašev skio, Dostojevskio, Tolstojaus ir kitų vertėju. Tremtyje pasirodė jo naujas poezijos rinkinys: "Tolumos" (išleido "Mūsų kelias", pusl. 189). Ši knyga laimėjo aukščiausią tremtyje Švietimo Valdybos premiją 5,000 RM; jury komisijoje buvo prof. J. Brazaitis, P. Gaučys, A. Merkelis ir A. Rūkas, F. Kiršos "Tolumų" poezija įvairi savo forma, brandi turiniu ir turtinga temomis, daugiausia, žinoma, autoriaus mintys sukasi apie Lietuvą, apie gyvenimo prasmės klausimus, apie jo paties pergyvenimus.

Nors mes būtum toliausiai už marių,
Lietuva bus brangesnė už širdį;
Ir mane ir tave tolumoje
Ir vėjelis tėvynės pravirkdys.

Atsiminimų akimis autorius kaip gyvą mato tėvų žemę:

Kaip motina keliauja į bažnyčią,
Kaip tėvas svirną sveikina raktu,
Kaip ten linksmai šeima juokauja ir grįčioj, —
Taip būdavo, — dabar matau, matau...

Visa rašytojo laimė ir jo ilgesiai taip graudžiai susieiti su Lietuva:

Mano Laimė neatėjo,
Ji ateis iš Lietuvos.

Jis žino, kad Lietuvoje dabar vergijos metai, bet gi jie ne amžius tvers. Visos audros ir visos priespaudos praeina:

Nepakinta tik žvaigždžių mirgėjimas,
Tik vanduo ir tušti smėlynai.
Pradings žmonės pastatę kalėjimus,
Kas pavasarį plauks putinai.

Maldų meditacijos

Viltis stiprina, bet Lietuvos tikrovė koikas liūdna ir karti, kad autorius, trokšdamas nuo tų žemę gaubiančių neapykantos garų ir teroro tvaiko, savo akis aukštyn kelia atodūsiuose:

O Viešpatie! kaip kitos šiandien dienos:
Ne kūnas vaikšto, tik blanki vėlė.
Pikti veidai, gal po sočios skerdienos,
Nulaužė baltą kryžių pakelėj...

Maldos atodūsiai iš viso autoriaus širdžiai yra artimi. Jis meldžiasi į Tą, "Kurs padega visas ugnis (danguje) ir vandenynui duoda tapatybę":

Tavep, tavep iškeltos rankos nekaltųjų
Prie kryžių rymančių, prie sugriautų namų...
Tu, Dieve, rūstume praamžių skaistumu
Malonės žvilgsnį kaip balandį leisk ant jųjų!

Autoriaus malda nevien patriotinė, jis turi ir asmeniškųjų prašymą, kuriuos pavakariais, "kai Dievulis eina žvaigždes padegti spindesiais", taip nusako:

O Dieve, tu paimk ir mano
Širdies audringus siautimus:

(Nukelta į 6 pusl.)

Po Svietą Pasidairius

Vienoj lietuviškų raudonfašistų gazietoj skaičiau, kad dabar Lietuvoj daktarai dažnai skrenda aroplanais pas ligonius provincijon. Ar tas yra tiesa? Aš suprantu, kad aroplanui pakilti nuo žemės ir nusileisti reikia erfieldo. Kaip tą ištlumočyti?

Raudonas Pimpelis

Taip, tavorščiau. Kaip visame, taip ir daktarų susisiekime su ligoniais Lietuvoj dabar yra tikras "rojus". Sirgti Lietuvoj žmogui dabar yra vien tik baikos. Tai ne seniau, ypatingai Smetonos čėsais. Dabar bet kuriam užkampyje bile kokiam kaime žmogui susirgus, čia pat paėmei už telefono, pašaukei daktarą, tas tuojau sėdo į aroplaną ir už minutės jau tave gydo. Viskas free: ir aroplanas ir daktafree: ir aroplanas, ir daktarai dabar Lietuvoj cūdauni: sirk kokia nori liga, o atvykęs aroplanu daktaras tave išgydys. Nereikia nei ospitalių. Dėlto atpuolė reikalas ir Vilniuje vėžio instituto, kuriam Bimba sukalektavo $20,000. Lietuvos sovietas Bimbai pasakęs: mums toks institutas jau nebereikalingas; sukalektuotais doleriais dabokit savo futbolus, ba pas jus, kapitalistus, vėžio liga, jei tik įsiseni, dar nėra pagydoma.

Šnekant apie susisiekimą, Lietuvoj dabar prie balšavikų mažai kas ratais arba rogėmis važinėja. Visi skraido aroplanais. Net piemenys gyvulius į laukus aroplanais gena ir ganyklose juos iš aroplanų daboja. Kiekvienas kaimas turi erfieldą. Kiekviena stuba turi telefoną. Viskas free.

Balšavikai dėlto ir užleido ant Lietuvos geležinę uždangą, kad kapitalistai to nematytų.

Chicago. — Šiomis dienomis Brookfield žvėrynas keturis mažus krokodiliukus paaukojo Čekoslovakijos sostinės Praha žvėrynui, kuris iki šiol dar neturėjo tokių gyvūnų. Tą Brookfield žvėryno auką dabar vieni vienaip, kiti kitaip tlumočija. Mano gi delnas štai ką rodo: krokodiliukai pasiųsti parodymui dabartinės Čekoslovakijos Stalino valdžiukei, kuri nekaltus gyventojus kankina, tremia ir žudo, kad visi skernagiai (šliužai, žvėrys ir žmonės) būna palaidi tiktai džiungėlėse ir tose vietose, kur žmogus negali kojos įkelti, gi civilizuotuose kraštuose, ir visur, kur žmogus gali įeiti, jų vieta yra klėtkose.

PAŽINKIME SAVO IR ARTIMAS VALSTYBES

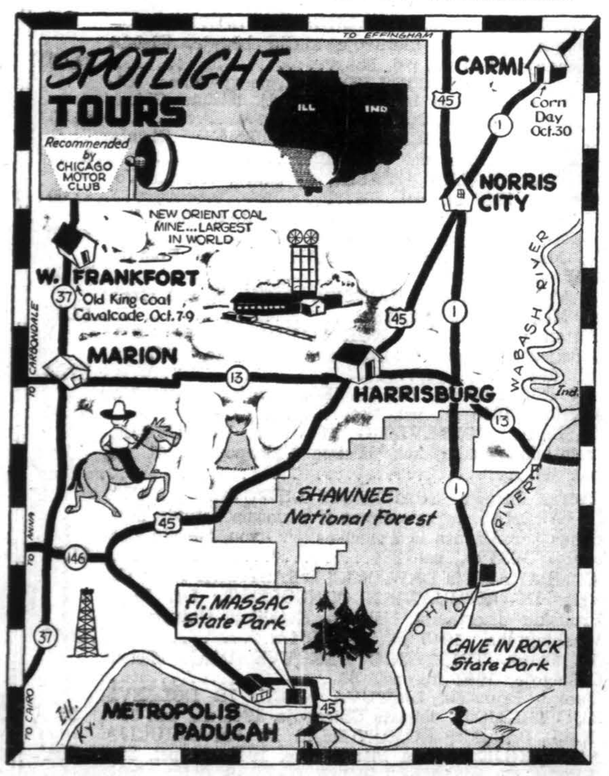

Daugelis lietuvių nemažai laiko ir pinigo praleidžia aplankymui įdomių vietų tolimesnėse valstybėse, tuo tarpu nieko nežino, kokių įdomių vietų randasi aplink mus — Illinojuje ir kitose gretimose valstybėse. Štai, šiame braižiny sužymėtos kelios įdomios vietos, kurias aplankyti pataria Chicago Motor Club turistų biuras.

Shawnee nacionalis parkas ir Rock State Park urvai yra begalo įdomūs savaitgalio (weekend) turistams. Parkas yra 65 akerių žemės pilnas įvairių vaizdų ir istorinių liekanų.

Ft. Massoc, Illinois valstybės parke, begalo įdomus apžiūrėjimui. Tvirtovė pastatyta 1757 metais. Aplink daug istorinių paminklų. Be to, parke yra 456 akeriai labai žuvingo vandens.

Chicago Motor Club turistų biuras yra pasiryžęs visiems suteikti žinių ir apie kitas istorines ir įdomias vietas, kurių aplankymui užtenka vieno savaitgalio.

AŠ PIRKSIU JŪSŲ KARĄ

Mums Reikia Daugiau Automobilių
KIEK JŪSŲ MAŠINA VERTA?
JŪS BŪKITE TEISĖJU

Žemiau paduotoj lentelėj, suraskite savo mašinos metus ir apibrėžkite kainą kurią už ją norite gauti... Iškirpkite šį garsinimą ir pasiųskite Mr. John Banky, 2300 W. 63rd St., Chicago, Ill., o jis atvažiuos pas Jus į namus.

KOKS AUTOMOBILIS	Vidutiniškas ☐
BODY STYLE	Geras ☐
	Prastas ☐

1937	1938	1939	1940	1941	1942	1946	1947	1948
$200	$200	$275	$400	$550	$550	$1100	$1350	$1575
$250	$250	$325	$425	$575	$600	$1150	$1400	$1650
$300	$300	$350	$475	$625	$625	$1200	$1450	$1700
$350	$350	$400	$550	$675	$675	$1250	$1500	$1750
$450	$400	$425	$575	$725	$725	$1300	$1550	$1850
$500	$425	$475	$625	$775	$800	$1350	$1600	$1900
	$525	$500	$675	$800	$825	$1400	$1650	$1950
	$625	$550	$700	$850	$875	$1425	$1700	$2050
		$650	$750	$900	$900	$1450	$1800	$2150
		$750	$850	$1000	$925	$1550	$1900	
			$950	$1100	$1025	$1650		
					$1125			

VARDAS.....
ADRESAS.....
TELEFONAS.....

Safety Motors, Inc.

- Įgaliotas Ford Pardavėjas

2300 West 63rd Street
CHICAGO, ILLINOIS ..... GROVEHILL 6000
Skersai Šv. Ritos High School

Kritikų Balsas Apie P. Stoškiūtę

Po kiekvieno koncerto, o ypač po debiuto, laikraščiuose pasipila įvairių įvairiausių muzikos kritikų įvertinimai. Vieni gražiai skamba, širdį kutena, glosto; kiti yra tokių kritikų, kuriems niekas nepatinka ir kurių plunksna tinka tik nemaloniai kritikuoti. Tačiau muzikos kritikai visoje Amerikoje sutinka, kad Polyna Stoškiūtė yra pirmos eilės operos ir koncertų artistė.

Koncertų kritikai

Stoškiūtė yra ne tik pasižymėjusi operos dainininkė, bet irgi plačiai žinoma koncertistė. Apie jos koncertus gražiai atsiliepia žinomiausi įtakingų laikraščių kritikai.

New York Times: "Jos balsas ypatingo grožio... tonai pilni, laisvai plaukia, švieži, aiškūs..."

N. Y. Herald Tribune: 'Jos balso kokybė šviežia, kiekviename registre malonumą teikia... Nesiranda jokių negražių sferų'.

N. Y. Sun: "Gabios soprano balsas minkštas ir patraukiantis tono kokybėse, švelnus visuose registruose, nepaprastai pastovios intonacijos".

Boston Herald: "Artistė turi aukšto kokybės balsą. Jos tarsena ir interpretacija pavyzdinga. Visuomet imponuoja savo plataus dinamikų gamos pilnu valdymu".

Boston Globe: "Jos koncertas iš tų retenybių, kuriais negalima užtektinai atsidžiaugti".

Boston Post: "Jos balsas programoje pavadintas lyriškas-dramatiškas, tinka ir operai ir koncertams".

Worcester Gazette: "Jos pasisekimas mūsų nestebina, nes ji turi ne tik puikiai išlavintą didžio tyrumo ir patraukiančio gražumo balsą, bet irgi pasižymi artistišku frazių liejimu ir puikiai rafinuotu melodiškos linijos išpildymu.

Operos kritikai

Polyna pereitais metais pasiekė muzikos pasaulio viršūnes, patekdama į Metropolitan operos artistų sąstatą. Nuo pat pirmos operos, nuo pat debiuto jos žvaigždė taip iškilo, kad kritikai neranda žodžių kaip ją išgirti. Jos pirmi metai Metropolitan operoje tai didžiausi pasisekimo metai. Muzikos pasaulis negali atsistebėti, kad nauja žvaigždė pirmais metais išpildė 8 svarbiausias didžiųjų operų roles: „Don Giovanni, Tannhaeuser, Die Meistersinger, trijose iš Wagnerio "Nibelungenlied" eiklo ir Peter Grimes.

Kritikai su nusistebėjimu atsiliepė apie naują žvaigždę.

N. Y. Herald Tribune: "Polynos Stoskos Metropolitan debiutas operoje Don Giovanni ypač pagražino šią operą. Jos balsas žavintis, gražus, o soprano dramatiško stiliaus negalima pralenkti".

New York Sun: "Stoška triumfavo operoje Die Meistersinger, ir ji reikšmingiau išpildė tą rolę negu pagarsėjusi Lotte Lehman. Balsas skamba ir pajėgus su lyrišku švelnumu".

Los Angeles Herald Express: "Polyna Stoska, sensacinga naujoji žvaigždė, pasireiškė ypač gražiu balsu ir asmenybe".

Los Angeles Examiner: "Stoska turi vieną iš gražiausių soprano balsų šioje kartoje".

Newsweek: "Stoska sudaro ypatingai vertingą įnašą į Metropolitan".

Chicagos kritikai

Kurie nedalyvaus Alice Stephens dainininkių rengiamame koncerte, birželio 1 d., Orchestra Hall, tikrai gailėsis. Dalyvavusieji bus pilnai patenkinti ir sutiks su visais kritikais. Programoj irgi dalyvauja žinomas baritonas Algirdas Brazis ir pats Alice Stephens chorisčių sąstatas.

Bilietai sparčiai gaudomi. Dabar laikas juos įsigyti, kol dar ne per vėlu. Lauksime visų Chicagos lietuvių atsilankant.

SKELBKITĖS "DRAUGE".

Polyna Stoska - Stoškiutė

"TOLUMOS" IR "GILIO EŽERAS"

(Atkelta iš 5 pusl.)

Aš saulei leidžiantis nerimstu,
Ir saulei tekant neramus.

Savo nuolankume autorius jaučia bekraštį Dievybės majestotą ir skelbia:

Kas meilė ta, kuri pasaulį kūrė?
— Tai Dievo garsas ir alda,
Tai amžių šauksmas milijonų jūrėj,
Kad žemę laimintų tiesa. —

Autoriaus principai tvirti, jo laisvės ir tiesos kelias yra aiškus, tik veiksmui jisai nori įdegti širdis, ir dainuoja:

Dinamikos!.. Nebūk surūgęs!
Nesnauski dirbtinuos rūkuos!
Nejudintas žemes aptraukia žliūgės,
Kilni ramybė tik kapuos.
Dinamikos!.. Numesk kepurę,
Alsuok atomine dvasia,
Uolas daužyk kaip daužo jūra,
Jėgoj tesudega kančia.

Pažymėtina, kad veikalas gausiai iliustruotas Viktoro Petravižiaus raižiniais, ir daugelis jų vaizdūs, ekspresingi. Tačiau ir mūsų dailininkams kaikur reikia daugiau nuovokos. Kad ir šiuo kartu: paveiksle "Tėvynės sargyboje" šalia lietuviškojo kryžiaus pastatyti du nudizmo atstovai. Kad ir nėra jų pavaizdavimas pornografiškas, vis gi dailininkui reikėjo parodyti daugiau skonio, kurs derintųsi ir su skaidriu knygos turiniu, ir su religine liaudies meno nuotaika.

Pulgis Andriušis — antrasis laureatas

Retai kuriame prozos veikale rasine tiek daug poezijos, kaip Pulgio Andriušio "Anoj pusėj ežero" (išleido "Sudavija", Noerdlingen 1947 m., pusl. 83). Augęs ežeruotose, miškinguose ir kalnuotose Tauragnų apylinkėse, Andriušis anksčiau mums daugiausiai buvo žinomas savo vertimais ir sąmojingais savo humoro raštais. Šiuo kartu jisai pasinešė nauja kryptimi — sukūrė lyrines apysakas, kurios savo vaizdų ir žodyno turtingumu, artumu liaudies kasdieniškai poezijos kūrybai tikrai nusipelno Raudonojo Kryžiaus premijos (3000 RM), kurią jam skyrė jury komisija, susidedanti iš B. Gaidžiūno, A. Nykos - Niliūno, V. Prosčiūnaitės ir inž. K. Rimkaus. Viskas sukasi apie Gilio ežerą — apie apylinkes, augalus, gyvūnus, žmones, padavimus. Vietomis gal pasinešama perryškiai į kasdienybės realizmą, bet saikas išlaikomas.

Kaip turtingas šis leidinėlis, tepavaizduoja viena kita ištraukėle: Štai apie vieną medelį:

— Džiovininkas šėgžmaberžis plaka savo nuogą kūną ilgomis rykštėmis, jas pavilgydamas į šaltą rudens vandenį. Baudžia save už tai, kad amžiams surišo savo likimą su tais kimsynės vargetomis.

O štai garsų pavaizdavimas:

— Skamba devynių parapijų varpai, gieda vidurdienio gaidžiai, siaura sidabro čiurkšle muša į dangų čiukuro dūmas, skrenda garksėdamos laukinės antys, tilindžiuoja su sakramentais vežamo kunigo varpelis, lyg smulkus perkūnas sudreba mediniai tilto balkiai, kaukši plaktukai ant prieklėčių, tekšteli uodega lydeka Gilio paliūnėje.

Mes turėjome praeitį, kuri jau dingo, bet mes turime dar ateitį, kuri vis dar yra mūsų.

— A. McLaren, D.D.

Knygų Pasaulis

TREMTINIO AŠARA, lyrika, eilėraščiai. Parašė **Klemensas Jūra.** Leista knygelė Vokietijoje 1948 rankraščio teisėmis. Atspausta 300 egz. Knygai iliustracijas patiekė V. Gavėnas. Autorių nubraižė P. Kalpokas.

Klemensas Jūra yra pažįstamas skaitančiai visuomenei. 1938 m. išleido romaną "Didysis Sielvartas", 1938 m. balades: "Krivio Lėmimas" ir pernai romaną: "Okeanidą".

"Tremtinio Ašaroje" autorius suskirsto savo išgyvenimus keturiomis dalimis: 1. Tėviškę praradus; 2. Ar grįšime? 3. Lūkesčiai ir 4. Po svetimu dangum. Gale pridėjo vokiškai parašytą eilėraštį "Heimatlos" (Be tėvynės).

Begalinis tėvynės pasiilgimas ir su tuo surišti išgyvenimai nuolat aidi autoriaus mintyje.

O tėviškės kloniais pavasaris skrenda,
Mėlsvoji žibutė vėl dairos lauku,—
Kūrėjau! Pakeiski šį skausmo negandą!
Tarp nerimo migių bevilčiai klaiku . . .

Jis pranašauja laisvės dienas:

Jaučiu—išauš vėl naujos dienos,
Kai skruosto ašara neplaus;
Kančioj užgrūdinti, lyg plienas,
Išsesim vėl į naują dieną —
Į dieną—laisvojo žmogaus!

Knyga turi 70 puslapių. Išleista gražiai, tik apdilusios spaustuvės raidės kiek gadina bendrai gražią išvaizdą. Knygos kaina nepažymėta. —K. BITIKAS

Jei esi augalas, būk jautrus; jei esi žmogus, būk meilus.

IŠDIRBĖJAI GERŲ IR TVIRTŲ SEKLYČIOMS SETŲ

Tiesiog Jums — Iš Mūsų Dirbtuvės

Mūsų ilgų metų patyrimas rakandų išdirbime įgyjo nuo pirkėjų pilną patenkinimą.

Turime didelį ir pilną pasirinkimą gražių, gerų ir vėliausios mados Seklyčioms Setų.

PIRMIAU MATYKITE MŪSŲ DIRBTUVĘ
Pas Mus Perkant, Nupirksite Daug Pigiau!

GARANTUOTA MEDŽIAGA IR DARBAS TEIKIAMA UŽ LABAI PRIEINAMAS KAINAS!

Tūkstančiai Pilnai Patenkintų Pirkėjų Išgarsina Mus. — Prie Pirmos Progos, Paklauskite Jų!

Archer Avenue Furniture Co.
PARLOR SETŲ IŠDIRBĖJAI
4140 Archer Ave. Chicago 32, Ill.
Telefonas LAFayette 3516
Savininkas JOE KAZIK - KAZIKAITIS

"DRAUGO" ADMINISTRACIJOJE GAUNAMOS

NAUJAUSIOS KNYGOS

1. Kun. Dr. K. Gečys, KATALIKIŠKOJI LIETUVA, katalikybės plitimas Lietuvoje amžių bėgyje, išleista Chicagoje, 1946 m., psl. 588. ..... $4.00
2. Antanas Tolis, MIRTIES KOLONA, pergyvenimai bolševikų kalėjimuose ir kelyje į mirtį, išleista Chicagoje, 1947 m., psl. 252. ..... $1.00
3. H. Nagys, LAPKRIČIO NAKTYS, eilėraščiai, išleista Vokietijoje, 1947 m., psl. 112. ..... $1.00
4. P. Tulpė, KALNŲ DVASIA, apysakos, išleista Vokietijoje, 1946 m., psl. 206. ..... $1.00
5. V. Jonikas, TRYS MARGI LAIŠKELIAI, eilėraščiai, išleista Vokietijoje, 1947 m., psl. 80. ..... $1.00
6. V. Mačernis, VIZIJOS, eilėraščiai, išleista Romoje, 1947 m., psl. 80. ..... $1.00
7. J. Aistis, NEMUNO ILGESYS, poezija, išleista Greene, Me., 1947 m., psl. 78. ..... $1.00
8. Antanas Vaičiulaitis, KUR BAKŪŽĖ SAMANOTA, istorijos ir apysakos, išleista New Yorke, 1947 m., psl. 288. ..... $2.00
9. Alė Rūta-Nakaitė, BE TAVĘS, poezija, išleista Vokietijoje, 1946 m., psl. 134. ..... $1.00
10. K. Baras, BOLŠEVIZMO SIAUBAS LIETUVOJE, tremtinio pasakojimas, išleista Chicagoje, 1941 m., psl. 64. ..... 35c.
11. Petras Jurgėla, SPARNUOTI LIETUVIAI DARIUS IR GIRĖNAS, jų gyvenimas ir pirmasis lietuvių skridimas per Atlantą iš Amerikos Lietuvon, išleista Chicagoje, 1935 m., psl. 384. ..... $1.50
12. COMPARATIVE LAW, ECCLESIASTICAL AND CIVIL, IN LITHUANIAN CONCORDAT, Dr. Juozo Prunskio dizertacija, išleista Katalikų Universiteto Washingtone, 1945 m., psl. 164. ..... $1.50
13. K. Baras, TREMTINIO PERGYVENIMAI, išleista Chicagoje, 1942 m., psl. 80. ..... 35c.
14. Juozas Prunskis, LIETUVA NACIŲ IR BOLŠEVIKŲ VERGIJOJE, išleista Chicagoje, 1944 m., psl. 52. . 25c.
15. K. J. Prunskis, KOMUNIZMAS IR REVOLIUCIJA AMERIKOJE, išleista Pittsburghe, 1943 m., psl. 32. . 20c.
16. Kun. J. Dabrila, VAI LĖKITE DAINOS, dainų rinkinys, išleista Bostone, 1942 m., psl. 222. ..... 75c.

Be to, gaunami šie įdomūs kultūriniai žurnalai:

1. "AIDAI", mėnesinis kultūrinis žurnalas, leidžiamas Vokietijoj, 1948 m. No. 1 ir 2 (No. 10 ir 11); atskiras numeris. ..... 25c.
2. ŽINGSNIAI, neperijodinis kultūros žurnalas, leidžiamas Vokietijoj, No. 1, 2, ir 4 (No. 9, 10 ir 12) atskiras numeris. ..... 25c.

UŽSAKYMUS SIŲSKITE:

"DRAUGAS"
2334 So. Oakley Ave.
Chicago 8, Ill.

Galite iškirpti šį skelbimą ir norimas knygas užsakyti apibrėždami knygų eilės numerius rutuliukais. Pinigus siųsti kartu su užsakymu.

20 METŲ VEDYBINIO GYVENIMO

SUKAKTUVIŲ "PARTY"

Gegužio (May) 29 d., 1948 m.

Kviečiame visus Gimines, Draugus, ir Kostumerius į mūsų 20 metų vedybinio gyvenimo "party". Turėsime skanių užkandžių ir visiems užtikrintas "good time".

Kviečia

JUOZAPAS IR PRUDENCIJA RACHUNAI

GOLD COAST INN, 2656 W. 69th St., Tel. Rep. 9785

STASYS LITWINAS SAKO:

"DABAR — TAI GERIAUSIAS LAIKAS PIRKTI VISOKIOS RŪŠIES NAMAMS REIKMENIS." GERAS PASIRINKIMAS

Stogams Reikmenys — Insuluotų Plytų-Išvaizdos Sidings — Langų — Durų — Tvoroms Materiolo — Maliavos — Varnišo — Enamelio — Geležinių Namams Reikmenų-Hardware — Pleisterio — Cemento — Srutų — Visokios Rūšies Insuliacijos Materiolo — Šturmo Langų — Kombinacijos Durų — Wallboard — Plaster Board — Vamzdžių ir Daug Kitų Reikalingų Dalykų. Pasiteiraukite!

APROKAVIMAS IR PRISTATYMAS TEIKIAMAS DYKAI

STASYS LITWINAS, Pres.

CARR MOODY LUMBER CO.

3039 S. HALSTED ST. ..... TEL. VICTORY 1272

VALANDOS: Nuo 8-tos val. ryto iki 6-tos val. vak.

$2163.45 REWARD!

Uncle Sam will pay to any wage earner thrifty enough to tuck away only $3.75 a week in U. S. Security Bonds for the next ten years, the sum of $2,163.45.

And Uncle Sam will help you tuck it away, too—automatically, each and every week—through the Payroll Savings Plan where you work.

Sign up for the Payroll Savings Plan today during the Security Loan Drive—and be well rewarded with financial security ten years from now.

P. S. If you are in business or a profession, and the Payroll Savings Plan is not available to you, you can sign up for the Bond-A-Month Plan at your local bank.

PICK OUT YOUR OWN REWARD HERE!

SAVE EACH WEEK	AND YOU WILL HAVE		
	In 1 Year	In 5 Years	In 10 Years
$ 2.50	$130.00	$ 668.97	$ 1,440,84
3.75	195.00	1,004.20	2,163.45
7.50	390.00	2,009.02	4,329.02
12.50	650.00	3,348.95	7,217.20
18.75	975.00	5,024.24	10,828.74

Buy U.S. SECURITY BONDS *America's Security is YOUR Security*

IŠ CHICAGOS LIETUVIŲ KOLONIJŲ

L. VYČIŲ KVIETIMAS

Atviras laiškas draugijoms

Šiuomi kviečiame Tamstų draugiją dalyvauti Lietuvos Vyčių Chicago apskrities metiniam seimelyje, kuris įvyks birželio 6 d., Lietuvos Vyčių salėj, 2451-53 West 47th St. Pradžia 2 val. popiet.

Seimelio tikslas yra dvejopas:

1) Skatinti lietuviškąjį jaunimą dėtis į šią lietuvišką organizaciją ir pratintis lietuviškam veikimui, kad vėliau taptų veikėjais ir vadais visų mūs draugijų bei organizacijų.

2) Gauti medžiaginės paramos, kad palaikyti ir nuolatos gerinti, pritaikant prie jaunimo reikalavimų, jau įsigytą namą-centrą, kuriame įvyks ir šis seimelis.

Prašome išrinkti į seimelį keletą atstovų, taipgi drįstame paprašyti ir aukos aukščiau minėto jaunimo centro remontui, kad jis atitiktų jaunimo reikalavimams.

Su tikra pagarba
L. Vyčių Ch. apskr. v-ba:
Kun. S. Gaučius, dv. vadas
Vincent Ed. Pavis, pirm.
Philomena Rekašiūtė, rašt.

P. S.—Po seimelio atstovams ir svečiams bus suruoš tas užkandis, o paskui pasilinksminimas-šokiai.

WEST SIDE

VISŲ DĖMESIUI

Labdarių Są-gos 7-tos kuopos išvažiavimui Kapų Puošimo dienoje, gegužės 31 d., trokas apie 8-tą val. stovės prie Aušros Vartų bažnyčios.

Norintieji važiuoti, prašomi nesivėluoti. — **Valdyba**

DIEVO APVAIZDOS PARAPIJA

TRUMPOS ŽINIOS

Mūsų parapijos piknikas įvyks šį sekmadienį, geg. 30 d., Vytauto parke. Esame ypatingai prie jo prisirengę svečius priimti ir pavaišinti. Klebonas kun. A. C. Martinkus kviečia visus: parapijonus, buvusius parapijonus ir svečius iš kitų kolonijų atvykti į parapijos pirmąjį pikniką pasimatyti, pasisvečiuoti, kartu pasidžiaug ti pavasariu kada gamta pačiame grožyj.

Važiuojančių į pikniką pa togumui yra paimti autobusai. Jie nuveš į pikniką ir parveš namo. Autobusai išvažiuos nuo 18th St. ir Union Ave.: 10, 11:30 ryto ir 1 val. popiet.

Gegužės 23 dieną, 2 val. popiet, per gegužines pamaldas, Sodalicija atliko begalo jaudinantį aktą — **Apvainikavimą Šv. Panelės.** Graži buvo procesija. Vainikui nešti buvo paimta mažytė mergaitė. Viena sodaliečių jausmingai giedojo 'Ave Maria'. Apeigoms vadovavo ir davė mergaitėms gražų pamokinimą kun. S. Jonelis, jų dvasios vadas.

— **Rep.**

BRIGHTON PARK

RUOŠIASI PRIE IŠVAŽIAVIMO

TT. Marijonų Bendradarbių 35-tas skyrius ruošia išvažiavimą geg. 30 d., Ryans Woods, prie 87-tos ir Western Ave., blokas 25.

Nuoširdžiai kviečiu visus atsilankyti. Pavasario saulutė visus vilioja į laukus. Taigi čia yra proga praleisti kelias valandas gamtoje, pasigrožėti miško žalumu, kuris dabar yra pačiame gražume. O be to savo atsilankymu paremsit TT. Marijonų darbuotę Argentinoje. Jiems šiuo metu parama labai reikalinga.

— **Dukra**

INDIANA HARBOR, IND.

PAMINĖJO DRAUGIJOS JUBILIEJŲ

Gegužės 23 d. Ražančiaus Draugija minėjo 35 metų jubiliejų nuo savo įsikūrimo. Paminėjimas pradėtas rytą bažnyčioj, per 9 val. šv. Mišias, kurias laikė pats kleb. kun. Bičkauskas. Visos narės ėjo prie šv. Komunijos. Altoriai buvo labai gražiai papuošti. Per šv. Mišias labai gražiai grota vargonais ir giedota. Labai jausmingai aidėjo po Mišių giesmė "Sveika Marija, Motina Dievo". Išėjusios iš bažnyčios narės kalbėjosi tarpe savęs, kad seniai yra girdėjusios bažnyčioj tokią gražią vargonų muziką.

Šiuo draugija dėkoja klebonui už iškilmingas bažnyčioj pamaldas, seselėms už altorių papuošimą jubiliejaus proga ir seselei M. Rosarijai už gražią vargonų muziką ir giedojimą.

Vakare įvyko draugijos suruoštas bankietas jubiliejui paminėti. Pirmiausiai kalbėjo klebonas, pagirdamas draugiją už jos darbštumą. Atvykusi iš tremties našlaitė Elena Kiaurakytė gražiai padeklamavo eilėraščių apie Lietuvą. Parapijos mokyklos mokinys pagrojo akordijonu. Vikaras kun. J. Martišiūnas palinkėjo draugijai ilgiausių metų.

Per bankietą buvo pagerbtos visos narės, išbuvusios draugijoj 35 metus. Viena jų, būtent Musteikienė, nėra per tą laiką sirgus. Draugijoj dar tebėra penkios narės, kurios priklauso nuo pat draugijos įsikūrimo.

Klebonui paskelbus, kad šįmet mūs vikaras kun. J. Martišiūnas, minį penkių metų kunigystės sukaktį, moterys sutarė suruošti pramogą birželio 6 d.

Gegužės 16 d. mūs bažnyčioj buvo pirmoji vaikų komunija. Devyniolika vaikų pirmą kartą ėjo prie Dievo Stalo.

Birželio 13 d. bus mokyklos mokslo metų užbaigimo programa, kuri kaip ir kitais metais bus graži, nes seserys jos ruošimui nesigaili triūso. Visi iš anksto kviečiami atsilankyti į tą vakarą.

— **Buvęs-Girdėjęs**

BALF-o Atstovai Suvažiavime

Cincinnati, Ohio įvyko National Catholic Resettlement Council suvažiavimas. Svarstyti D.P. į Ameriką įsileidimo planai ir galimybės. BALF-ą šiame suvažiavime atstovavo pirmininkas kun. Dr. J. B. Končius ir iždininkas Albinas S. Trečiokas.

Rašykim Kongresui

Norime, kad Amerikos Kongresas ko greičiausiai pravestų tremtiniams į Ameriką įsileisti įstatymą. Geriausia pasiseks, kai savo kongresmanams rašysite laiškus ir telegramas. Geriausia savais žodžiais rašyti panašaus turinio telegramas ar laiškus:

Please help unfortunate victims of totalitarian injustice. I sincerely request ant expect your support of legislation for Displaced Persons admission.

Tremtiniai Džiaugiasi Parama

BALF-o įgaliotinis amerikiečių zonoje šiomis dienomis atsiuntė BALF-o vadovybei laišką, kuriame tremtinių vardu dėkojama už naujai gautą maisto siuntą. Iš tos siuntos Miuncheno rajonui teko 65 tonos (130,000 svarų) maisto.

Įgaliotinis praneša, kad siunta atėjo tvarkingai. Maistas tuojau pradėtas dalinti labiausiai jo reikalingoms šeimoms.

Ta proga BALF-o įgaliotinis dėkoja už delegavimą Europon specialaus atstovo, kurio reikalingumą tremtiniai jau seniai gyvai jautė.

Rimtas žmogus nei perdaug džiaugias giriamas, nei nuliūsta peikiamas.

A. A.
JUOZAPINA BUIVYDIENĖ (BOYD)
(po tėvais Mažeikaitė)

Gyveno 1440 S. 48th Ct.

Mirė geg. 26 d., 1948, 12:10 val. p.p., sulaukus 68 m. amž.

Gimė Lietuvoje. Kilo iš Telšių apskr, Telšių parapijos. Amerikoje išgyveno 47 metus.

Paliko dideliame nuliūdime žentą Antaną ir Stellą Gudaitis, žentą Bruno; 2 sūnus: daitis, švogerį Bruno; 2 sūnus: Pranciškų, marčią Antaniną ir Izidorių ir marčią Eleanorą; 5 anūkus; brolį Leoną Mažeiką ir jo šeimą; švogerį Antaną Buividą ir jo šeimą ir daug kitų giminių, draugų ir pažįstamų.

Priklausė prie Šv. Onos Drjos, Bridgeporte.

Kūnas pašarvotas Antano Petkaus koplyčioje, 1410 So. 50th Ave., Cicero, Laidotuvės įvyks šeštad., geg. 29 d. Iš koplyčios 8:30 val. ryto bus atlydėta į Šv. Antano parapijos bažnyčią, kurioje įvyks gedulingos pamaldos už velionės sielą. Po pamaldų bus nulydėta į Šv. Kazmiero kapines.

Nuoširdžiai kviečiame visus gimines, draugus ir pažįstamus dalyvauti šiose laidotuvėse.

Nuliūdę: Dukterys, Sūnai, Brolis ir visi kiti Giminės.

Laidotuvių direkt. Antanas Petkus, Tel. Townhall 2109.

A. A.
PETRONELĖ NAVICKIENĖ
(po tėvais Martišaitė)

Gyveno 5521 S. Wolcott St.

Mirė geg. 26 d., 1948, 2:30 val. ryto, sulaukusi pusamž.

Gimė Lietuvoje. Kilo iš Raseinių apskr., Vadžgirio praapijos, Labgirių kaimo. Amerikoje išgyveno 39 metus.

Paliko dideliame nuliūdime mylimas tris dukteris: Oną Norkus, žentą Juozapą; Antoinette Drong, žentą John; Louise Kountz, žentą Karl; sūnų John, marčią Bernice; 4 anūkus; brolienę Marijoną Martišienę ir šeimą ir kitas gimines, draugus ir pažįstamus.

Kūnas pašarvotas John F. Eudeikio koplyčioje, 4605 So. Hermitage Ave. Laidotuvės įvyks šeštad., geg. 29 d., Iš koplyčios 8:30 val. ryto bus atlydėta į Šv. Kryžiaus parapijos bažnyčią, kurioje įvyks gedulingos pamaldos už velionies sielą. Po pamaldų bus nulydėta į Šv. Kazimiero kapines.

Nuoširdžiai kviečiame visus gimines, draugus ir pažįstamus dalyvauti šiose laidotuvėse.

Nuliūdę: Dukterys, Žentai, Anūkai ir Brolienė.

Laidotuvių direkt. John F. Eudeikis, Tel. YARds 1741.

A. A.
STANISLOVAS PALIJANSKAS

Gyveno 3751 S. Parnell

Mirė geg. 26 d., 1948, 3:06 val. ryto, sulaukęs pusamžiaus. Gimė Lietuvoje. Kilo iš Panevėžio apskr., Smilgių parapijos, Balnoravos kaimo. Amerikoje išgyveno 37 metus.

Paliko dideliame nuliūdime žmoną Ievą (po tėvais Pielaitis); du pusbrolius: Joną Žeromskį ir Antaną Palijanską ir jų šeimas; dvi švogerkas: Josephine Krush — Gary, Ind., ir Agotą Vaitkevičienę — Mechanicsville, N. Y., ir jų šeimas; du švogerius: Antaną Pielaitį — Gary, Ind., ir Aloyzą Pielaitį — Mechanicsville, N. Y. ir jų šeimas ir kitas gimines, draugus ir pažįstamus.

Priklausė prie Keistučio Pašalpos Klubo ir Teisybės Mylėtojų Draugijos.

Kūnas pašarvotas Antano M. Phillips koplyčioje, 3307 So. Lituanica Ave. Laidotuvės įvyks šeštad, geg. 29 dieną. Iš koplyčios 8:30 val. ryto bus atlydėtas į Šv. Jurgio parapijos bažnyčią, kurioje įvyks gedulingos pamaldos už velionies sielą. Po pamaldų bus nulydėtas į Šv. Kazimiero kapines.

Nuoširdžiai kviečiame visus gimines, draugus ir pažįstamus dalyvauti šiose laidotuvėse.

Nuliūdę: Žmona, Pusbroliai, Švogerkos, Švogeriai ir jų Šeimos.

Laidotuvių direkt. Antanas M. Phillips Tel. YARds 4908.

SENOMS, ATDAROMS, SKAUDŽIOMS ŽAIZDOMS IR ODOS IŠBĖRIMAMS

Kenčiantieji nuo senų, atdarų ir skaudžių žaizdų, žino kaip sunku yra ramiai pasėdėti, ir kaip nakties metu negalima gerai išsimiegot. Kuomet žaizdos pradeda niežt ir skaudėti — užtepkite LEGULO Ointment palengvinimui skausmo ir niežėjimo tų senų, atdarų ir skaudžių žaizdų. Jo atgaivinančios ir skausmą prašalinančios ypatybės suteiks Jums tinkamą nakties poilsį ir pagelbės išgydyt senas, atdaras skaudžias

žaizdas. Vartokite jį irgi skaudiems nudegimams, šašų ir sutrūkimų prašalinimui, ir kad palengvinti Psoriasis niežėjimą. Atvėdina vadinamą Athlete's Foot degimą ir niežėjimą, susabdo jo plėtimąsi, sulaiko nuo odos nudžiūvimo ir sutrūkimo tarp pirštų: geras ir sausos, trūkstančios odos niežėjimui, nuo darbo išbėrimams ir kitoms odos negalėms iš lauko pusės.

Legulo Ointment yra parduodamas po 75c, $1.25 ir $3.50. Pirkite jį vaistinėse Chicagoj ir apielinkėj arba atsiųskite Money Orderį į:

LEGULO, DEPT. D.
4847 W. 14th Street
CICERO 50, ILLINOIS

PIRKITE TIESIOG NUO— MR. NELSON
— Savininko —
St. Casimir Monument Company
3914 West 111th St.
Vienas Blokas nuo Kapinių
Didžiausias paminklams planų pasirinkimas mieste.
Telefonas CEDARCREST 6335

KAPŲ PAMINKLAI TIESIOG IŠ DIRBTUVĖS

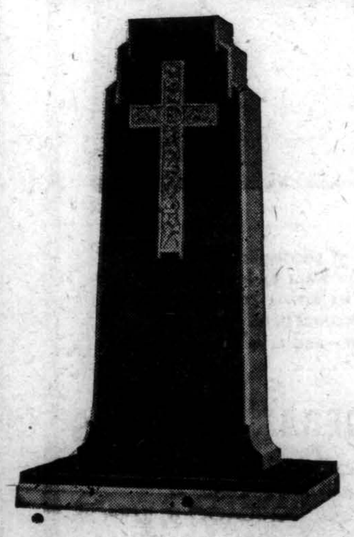

Užsisakykite gražų paminklą ant savo mylimo asmens kapo — tiesiog iš šios vienintėlės lietuviškos paminklų dirbtuvės.

Paminklus pristatome į visas kapines arti ar toli.

Nuo akmens šlifikavimo iki raidžių iškalimo ir paveikslų įstatymo — BITTIN Ir KAMENSKY ekspertyvis darbas yra paremtas 45 metų patyrimu.

Aplankykite mus ir pamatykite mūsų darbo pavyzdžius. Dirbtuvė yra atdara visomis dienomis ir visomis valandomis.

BITTIN and KAMENSKY
Monument Works
3938 W. 111th STREET — Tel. BEVerly 0005
Pirmoji paminklų dirbtuvė nuo Šv. Kazimiero kap. vartų.

LIŪDĖSIO VALANDOJ
Šaukite
MAŽEIKA & EVANS
LAIDOTUVIŲ DIREKTORIAI
6845 So. Western Ave. PROspect 0099
3319 Lituanica Ave. YARds 1138-1139
Tiems kurie gyvena kitose miesto dalyse gausime koplyčią arčiau jūsų namų

Veteranų Perlaidojimo Reikale

Kreipkitės prie Anano B. Petkaus, Laidotuvių Direktoriaus. Pagal Karo Departamento patvarkymą, dabar jums norint, kūnai žuvusiųjų ar mirusių veteranų—jūsų mylimųjų, bus pavežti perlaidojimui. Tik pašaukite ir p. Petkus atvyks į jūsų namus ir suteiks jums visas perlaidojimo informacijas. Suteikiamas pilnas militarinis laidojimas.

NULIŪDIMO VALANDOJE

KREIPKITĖS PREI
ANTHONY B.
PETKUS
LAIDOTUVIŲ DIREKTORIUS
DVI MODERNIŠKOS KOPLYČIOS JŪSŲ PATOGUMUI:
1410 So. 50th Ave., Cicero, Ill.
Telefonas TOWNHALL 2109
6812 So. Western Ave., Chicago, Ill.
Telefons GROVEHILL 0142
Mūsų patarnavimas yra greitas, mandagus ir jūsų finansiškam stoviui prieinamas.

SENIAUSIOS IR MODERNIŠKIAUSIOS
Laidotuvių Įstaigos
JOHN F. EUDEIKIS
LAIDOTUVIŲ DIREKTORIUS
AMBULANCE DIENĄ IR NAKTĮ
4605-07 South Hermitage Avenue
Tel. — YARDS 1741-2
4330-34 South California Avenue
Tel. — LAFAYETTE 0727
Patogios Koplyčios VELTUI — Bet Kurioje Chicagos Miesto Dalyje.
RADIO PROGRAMAI IŠ STOTIES W G E S
(1390 kilocycles)
Leidžiama Kas Šeštadienį Nuo 9:15 Iki 9:30 Val. Ryto.

SEKANTIEJI YRA NARIAI CHICOGO LIETUVIŲ LAIDOTUVIŲ DIREKTORIŲ ASOCIACIJOS

Ambulansų patarnavimas yra teikiamas dieną ir naktį Reikale, šaukite mus.

Mes turime koplyčias visose Chicagos ir Roscland o dalyse ir tuojau patarnaujame.

LACHAWICZ ir SŪNAI
2314 W. 23rd PLACE Phones — VIRginia 6672
10756 S. MICHIGAN PULlman 1270
PETRAS P. GURSKIS
659 WEST 18th STREET Phone SEEley 5711
IGNACAS J. ZOLP
1646 WEST 46th ST. Phone: YARds 0781
POVILAS J. RIDIKAS
3354 S. HALSTED ST. 710 W. 18th STREET
Telephone: YARds 1419
LEONARDAS L. BUKAUSKAS
10821 S. MICHIGAN AVE. Phone: PULlman 9661
ANTANAS M. PHILLIPS
3307 S. LITUANICA AVE. Phone: YARds 4908
JULIUS LIULEVIČIUS
4348 S. CALIFORNIA AVE. Phone LAFayette 3572

69,000,000 TIKINČIŲJŲ AKTYVŪS POGRINDŽIO VEIKLOJE RUSIJOJE!

Kunigas Kaipo Partizanų Karininkas Rado Slaptą Krikščionių Pogrindį

NEW YORK. — (Special) Krikščionių pogrindis veikiąs Rusijoje turi maždaug du milijonu narių jaunuolių ir virš 67 milijonus suaugusių žmonių narių. Tokią stebėtiną statistiką atskleidžia žurnalas "Collier's", gegužės 29 d. laidoj, straipsnyje užvardintame "God's Underground in Russia" — Dievo Pogrindis Rusijoj. Tas žinias pranešė kun. Jurgis. Kroatų katalikas kunigas, kuriam pavyko kaipo Jugoslavų partizanų karininku patekti Rusijon ir ten įeiti į kontaktą su tikybiniu pogrindžiu.

Dalis Rusų Kareivių Turi Stiprų Tikėjimą

Tėvas Jurgis, daug gelbėjęs žydams nuo vokiečių turėjo bėgti nuoGestapo. Jis prisijungė prie Jugoslavijos partizanų, kuriems gelbėjo Raudonoji Armija. Su partizanais gyvendamas miškuose, jis susitiko su Rusijos kareiviais. Buvo laikoma paslaptyje, kad jis esąs kunigas. Ten jis sužinojo, kad nors Rusijos komunistai persekioja krikščionis, vienok bent trečdalis rusų kareivių turi stiprų, slaptą tikėjimą krikščioniška bažnyčia. Ne vien tik Rusijos kaimiečiai abejoja marksistinės filosofijos teisingomis, bet taip pat ir didelė mokytų ir Maskvos universitetų abiturijentų dalis jais abejoja.

Rusų Generolas Padeda Kunigui Vykti Rusijon

Rusų generolas padėjo Tėvui Jurgiui vykti Rusijon, duodamas jam sekantį pasiūlymą:

"Mūsų šalies 300,000,000 vergų trokšta būti išlaisvinti iš po kraugeringiausio istorijos diktatoriaus. Įrodymas, kad mes rusai ne visi esame komunistai randasi tame, kad mano šalyje veikia krikščioniškas pogrindis. Tai vienas iš svarbiausių pasaulyje reiškinių, bet Vakaruose niekas apie tai nežino.

"Jeigu aš Tamstai parūpinsiu pasą aplankyti Rusiją, ar Tamsta vykstumei? Ar Tamsta susiektumei su Dievo pogrindžio nariais? Ar Tamsta grįžtum ir praneštum Vakarų abejojantiems, kad mūsų kenčia vyrai ir motervs yra tikėjimui ištikimi?"

Generolas Duoda Patarimų

Tėvas Jurgis sutiko, bet generolas jį kartotinai perspėjo, kad būtų apdairus, ir kad neišduotų savo kunigystės. Generolas pasakė: "Kol komunistai randasi kontrolėje, kunigas Rusijoje negali saugiai prisipažinti, kad jis yra kunigas".

"Su kiekvienu žmogumi, kuris tau sakysis esąs kunigas, kuris nebėga ir nesislapsto nuo komunistų, elgkis kaip su kvislingu ir šnipu. Taip, randasi neuždarytų bažnyčių Rusijoj, bet jos yra einančio patrijarko pareigas Sergei žinioi. Jis pavadino Stalina "mūsų vadu po Dievu". Tas Sergiejus ankščiau prieš 20 suvirš metų išdavė savo bažnyčią komunistams. Ši paviršutiniška tolerancija yra tik didžiausia apgavystė".

Tėvas Jurgis Rusijoje

Tėvas Jurgis Rusijoje aplankė Maskvą, Kijevą ir daug kitų miestų. Ten jis pamatė kaip veikia krikščionių pogrindis. Ten jis patyrė kaip Rusijos žmonės trokšta krikščionybės. Maskvoje jis apkrikštino 7 NKVD narius.

Kitur Tėvas Jurgis susitiko su vienu iš tikrų Rusijos "Keliaujančių kunigų", kurie bando aptarnauti pogrindžio nariams. Iš jo sužinojo, kad tikintiesiems slaptai patarnauja daugiau negu 5,665 kunigų, baigusių slaptą pogrindžio seminariją Maskvoje. Toji seminarija jau panaikinta.

Tie slapti kunigai tęsia darbą Dievo pogrindyje, slapstydamiesi nuo budrios MVD slaptos policijos akies. Jie krikštija, laimina vedybas, klauso išpažinčių ir dalina Komuniją.

Skaičius Slaptai Tikinčių

Partizanų karininkas Tėvas Jurgis iš jam žinomų šaltinių spėja, kad tikinčiojo jaunimo grupės vadinamos "Christsomol" turi tiek narių kiek komunistų jaunuolių grupės vadinamos "Komsomol", tai reiškia maždaug 2,000,000, kurie vienas kitą mokina krikščionybę.

Suaugusių tikinčiųjų skaičius, anot jo turimų žinių, siekia nuo trečdalio iki keturių dešimtdalių visų gyventojų skaičiaus. Tai sudarytų tarp 67 ir 80 milijonų slaptų tikinčiųjų veikiančių Dievo pogrindyje.

Tėvas Jurgis, neseniai grįžęs iš Rusijos, pabrėžia: "Šaltame kare kuris dabar vyksta pasaulyje, mes, kurie randamės už Rusijos geležinės uždangos, neturime sumaišyti Rusijos žmonės su ta visai neskaitlinga mažuma, kurią sudaro komunistai. Aš radau, kad ten yra milijonai kurie išlaikė savo tikėjimą gyvą. Radau, kad yra daugiau milijonų, kurie trokšta apie jį sužinoti."

Pavogė Pašto Ženklų

NEW YORK. — Iš žinomos Ervant Kirk retų pašto ženklų kompanijos raštinės pavogta $75,000 vertės pašto ženklų. Raštinėje randasi net 7 "seifos". Vagys žinojo kuriose randasi brangesni ir retesni ženklai ir tas dvi apvogė.

VAIKAMS NEMOKAMA PRAMOGA

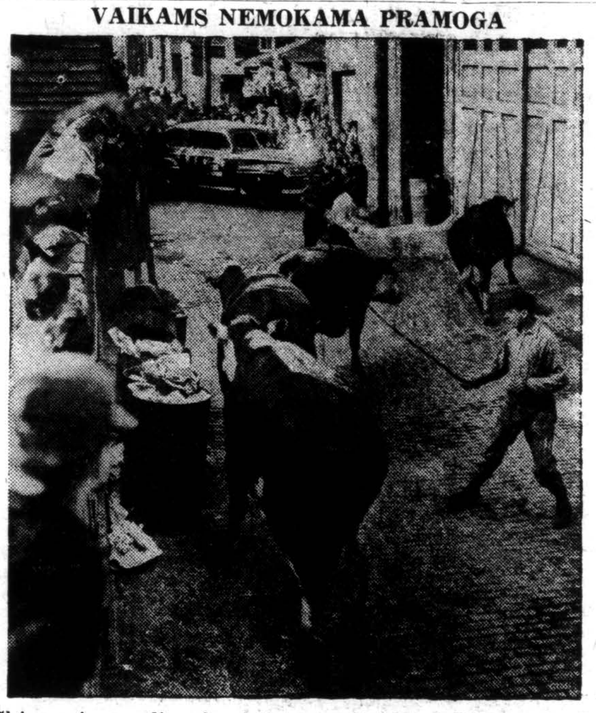

Chicagoj gyvulių skerdyklų apylinkėj dažnai pasitaiko, kad gyvuliai iš trokų, arba gardų, pasiliuosuoja ir pabėga. Kol jie kaubojų būna suvaryti į užpakalinę gatvaitę (alley) ir sugauti, vaikams esti didžiausia pramoga.

(Acme telephoto)

Trockio Dvasia Kankina Molotovą

BERLYNAS. — MVD (slaptoji Rusijos policija) neriasi iš kailio, gaudydama plačiai paskleistus anti-Molotovo plakatus ,kurie pasirodė komunistų zonoj. Plakatai randami tramvajuose, užlipdyti ant valdžios rūmų sienų, ir net įterpti tarp sovietų kariuomenės leidžiamo laikraščio Taeglische Rundschau puslapių.

Plakatą pasirašo SPD, anti-raudonųjų social-demokratų partija. Plakate minimi Trockio ir Lenino pasiūlymai taikai po pirmojo pasaulinio karo. Seka siūlymai:

1. Neaneksuoti teritorijas, kurios buvo jėga okupuotos.

2. Sugražinti nepriklausomybę toms šalims, kurios karo metu neteko jos.

3. Palikti prieš karą priklausomiems žmonėms rinktis būsimą pilieybę.

4. Apsaugoti mažumas.

5. Kad šalims nereiktų mokėti už karo išlaidas, ir kad jau užmokėtos reparacijos būtų gražinamos.

Plakatas užklausia: "Kaip tau patiktų, Molotove, jeigu mes žiurėtume į Lenino pasiūlymus kaipo galiojančius ir Antro Pasaulinio Karo taikos sutarčiai? Ar tau nepatiktų velyk sekti tavo pono Lenino pasiūlymus vieton kad būtum paslaugus vergas dabartinės komunistų valdžios politikos linijos?"

Ieškomi Asmenys

Kriščiunytė — Barčienė, Ona, iš Jurbarko.

Kukler Starkevičiutė, Liudvisė, gim. Veiveriuose, Marijampolės ap., jos vyras Tony ir sūnus Antanas, Jonas, Kazys (ar Andrius?) ir Petras, gim. Amerikoje. Kulbokas, Jonas ir Pijušas, iš Skerpiejų km., Bartininkų valsč., Vilkaviškio ap.

Kudrotas, Adomas, iš Biržinių km., Šiaulių ap., gyvenęs Philadelphia, Pa.

Kupstas, Jonas, iš Punsko val., Seinų ap., Berezninkų km.

Kupstikaitė, Bronė ir Pranė, duktė Veronikos Abromikaitės, iš Šaulėnų val., Šiaulių ap.

Kuzmickas, Antanas ir Stasys ir Kuzmickaitė, Marija, visi gim. Amerikoje.

Kvederas, Bronius, 1947 metais atvyko iš Austrijos į Venezuela.

Labunowska — Labunauskaitė, Julija.

Lazauskaitė, Stanislava, krikšto motina Stanislovo Stasiunaičio, ištek. pavardė nežinoma.

Lelys — Šalteniėnė, Grasilda, gim. Pumpėnų parap., Panevėžio ap., gyvenusi Rygoj, vyras Jonas, ir vaikai Danizas, ir Ona, gyv. Boston, Mass.

Levonienė, Julė, iš Glasgow, Scotland, atvykusi 1920 m. į Chicagą.

Liaudanskaitė — Dapkuvienė. Grasilda, vyras Jurgis Dapkus, ir jų keturi vaikai, gyv. New Yorke.

Litvinas, Antanas ir Jonas (turi brolį Praną) ir Jono Litvino sūnūs Antanas ir Jonas.

Litvinas, Domas ir Petras, s. Prano, iš Ylakių val., Mažeikių apskričio.

Litvinas, Petras s. Petro, iš Ylakių val., Mažeikių ap.

Lubytė, Stasė, iš Plungės, ištekėjusios pavardė nežinoma.

Mačiulis, Feliksas ir Jonas, iš Stakiu. Raudonės val., Rasainių apskričio.

Malakauskytė. Ona, iš Pikelių, Mažeikių ap., išvykusi Amerikon 1935 m. pas tėva Chicagoje.

Mankus — Barcaitė, Ona, išvykusi iš Raseinių ar Tauragės, gyv. Philadelphia.

Markūnas, Jonas, iš Viekšnių val., Mažeikių ap., turįs brolius Kazimierą ir Praną.

Martinaitis, Vincas, kil. Barzdų km., ir vl., Sakių ap., ir jo žmona bei vaikai.

Martišius, Antanas ir Martišiutė, Marutė, kil. iš Bublelių vl., Šakių ap.

Maskaliunas, sūnus Kazio, iš Siesikų vl., Ukmergės ap.

Maslauskas, brolis Apolionijos Maslauskaitės — Stimburienės.

Mataitienė — Moderaitė, Ida, ir vyras Jonas Mataitis, gyv. Montevideo, Urugvay.

Matulevičius, Adomas, sūnus Kazio ir Elenos iš Varenos val., Alytaus ap.

Melnikaitė — Bučinskienė Marė, duktė Kazio ir Magdės, iš Katuzvalakių vl., Vilkaviškio ap.

Mickevičius, Vincas, s. Prano gim. Amerikoje, jo tėvas (Pranas) kil. Bartininkų km., ir vl. Vilkaviškio ap.

Mieliunienė — Baltrušaitytė, Jeva, d. Vinco ir Jevos, lankiusis 1924 m. Alytuje, gim. Amerikoje.

Mikolauskaitė — Juščienė Lionė iš Šimkaičių val., Raseinių ap.

Milkevičius, gyvenęs Chicagoje.

Ieškomieji ar apie juos žinantieji prašomi kreiptis į:

CONSULATE GENERAL OF LITHUANIA
41 West 82nd Street
New York, N. Y.

Iš Mūsų

× **Šv. Antano parapijos karnivalas** eina visu smarkumu. Cicero lietuviai pasirodo laimingi. Veik kiekvienas atsilankęs į bazarą parsineša namo gerų dovanų. Bazare labai daug pasitarnauja garsiakalbiai, kurie ne tik aiškiai perduoda įvairius pranešimus, bet aplink visus gyventojus masina atsilankyti ir išbandyti savo laimę.

× **Gage Park High School,** 5630 So. Rockwell St., ši vakarą bus paskutinis dainų ir šokių spektaklis. Programoj vienoj daly pažymėta, kad kvartetas: Mary Lou Kuhnhofer, Virginia Iacono, Marylin Neher ir Alvin Le Doux dainuos "Lithuanian 'My Mother Sent Me'" (Siuntė mane motinėlė"? — redakcija).

× **Kun. A. Deksnis** ("dėdė"), porą savaičių pasilsėjęs Šv. Kryžiaus ligoninėj, ir fiziniai sustiprėjęs, jau išvyko pas savo brolio sūnų, kun. dr. A. Deksnį, į E. St. Louis, Ill. Šia proga "dėdė" nuoširdžiai dėkoja ligoninės seselėms, slaugėms ir dr. Simonaičiui už stropią priežiūrą ir visiems, kurie ligoninėj jį aplankė.

× **Norma Meldažis,** 2722 W. 65 St., sako, praėjusią savaitę turėjus labai malonią ir įdomią ekskursiją į Mammoth Cave, Kentucky valstybėje, ir į kitas vietas. Ji važinėjo sykiu su Englewood Outdoor Club.

× **E. Gedvilienė,** Labdarių Sąjungos 1-mos kuopos pirmininkė, Town of Lake, deda pastangų, kad iš Šv. Kryžiaus parapijos daugiausiai suregistravus moterų bei merginų Labdarių Sąjungos rinkliavai Kapų Lankymo dienoje. Su kuriomis, norinčiomis pasidarbuoti, ji neturės progos sueiti, tos prašomos atsilankyti į jos namus 4639 S. Hermitage Ave.

× **Chicagoj gyvena švedai** birželio 4-6 dienomis, Chicago Stadiume, rengia neparastas iškilmes paminėjimui 100 metų sukakties nuo apsigyvenimo pirmųjų Švedijos ateivių vidurvakarinėse valstybėse. Į iškilmes žada atvykti prez. Truman ir Švedijos sosto įpėdinis Bertil. Tos sukakties paminėjimai birželio mėnesį įvyks ir kituose Illinois miestuose: Rockford — birž. 8-9, Waukegan — birž. 11, Bishop Hill — birž. 12. Galesburg — birž. 12 ir Moline ir Rock Island — birž. 21.

× **A. a. K. Mikolaitis,** kuris gegužės 26 d. iškilmingai palaidotas, buvo vienas seniausių Cicero lietuvių ir vienas steigėjų Šv. Antano parapijos. Velionis pavyzdingu gyvenimu ne tik ciceriečiuose paliko gražų vardą, bet nemažai nuveikto darbo bažnyčiai ir savo sielos išganymui. Pats klebonas pasakė gražų pamokslą. Laidotuvėse dalyvavo daug žmonių, kurių tarpe matėsi ir buvęs biznierius V. Zajauskas su šeima iš Michigan valst. Beje, velionio brolis Juozas Lietuvoj buvo kunigas. Kai 1911 m. jis mirė, tai Radžiūnų km., Alytaus parap., giesmininkai, susirinkę į laidotuves, gražiai iš kantičkų pagiedojo.

Vairios Domios Žinios

Žmona Pavogė $33,000 Visus Juos Praleido

MILWAUKEE. — Pavyzdinga žmona ir motina, Ruth Schwender, 38, per aštuonis metus iš Hotel Schroeder, kur ji dirba, pavogė $33,000. Iš tų pinigų neliko ne cento, nes ji visus praleidusi savo šeimos išlaikymui. Ji tame viešbutyje yra išdirbus 17-ka metų. Jos vyras irgi ten dirba. Jis uždirba $56 į savaitę. Ji uždirbusi $150 į mėnesį, bet tų pinigų pragyvenimui neužteko.

Jos vyras nustebo apie tai sužinojęs. Jis sakosi, kad jie negyveno ištaigingai. Jo žmonai gręsia nuo 5 iki 20 metų kalėjimo.

Ištekės už $10,000

HEMPSTEAD, N. Y. — Dorothy Lawler, 29, dviejų vaikų motina, likusi per divorsą gyvnašlė, laikraščio skelbimu ieško vyro. Ji skelbime pareiškė, kad ištekės už vyro, kuris jai įteiks $10,000 grynais pinigais, ir užlaikys ją ir vaikus. Ji sako, kad su laiku, gali būti, kad ir pamils tokį vyrą.

Į skelbimą atsišaukė 14 vyrų. Divorsuota moteriškė, dabar su jais susitiks ir rinksis geriausią. Kadangi daug vyrų atsišaukė į jos skelbimą, gražuolė žada rinktis daugiau pinigų siūlintį.

SKELBKITĖS "DRAUGE"

Amerika Grįžtančius Lenkijon Įspėja

WASHINGTON. — Valstybės departamentas įspėja lenkus, gimusius Lenkijoje, kad, jeigu jie grįžta aplankyti Lenkiją, gali susidurti su sunkumais vėl išvažiuoti iš ten. Taip pat pranešta, kad Lenkija pareiškė Amerikos Valstybės departamentui, kad ji skaito visus lenkus gimusius Lenkijoje kaipo savo piliečius nepaisant gimimo metų.

Mandagus Vagilius

NORTHAMPTON, Anglija. — Florence Mastill, 68 metų senukė, savo namuose rado vagilių, Ji ji paklausė kas jis esąs. Nepažįstamas atsakė, kad jis vagis. Senukė pareiškė, kad ji šauks policiją.

John Morgan, 24, jai atsakė, kad to nereikės, nes jis pats nueis į policijos raštinę ir pasiduos. Taip ir padarė. Teisėjas pareiškė: "Jeigu kas veržiasi į namus tikslu juos apvogti ir tinkamai apsieina, tai išeina visuomenės labui, kad teismas į tai atsižvelgtų". Morgan nuteistas kalėti vienus metus.

Perskaitęs DRAUGĄ paduok jį kitam.

Mundt Debatuos su Komunistų Vadu

NEW YORK. — American Broadcasting kompanija praneša, kad kitą pirmadienį, radio bangomis debatuos atstovas Mundt, Mundt-Nixon įstatymo autorius, su Amerikos komunistų partijos vadu William Foster. Tas įstatymas taikomas prieš komunistų partiją. Foster kalbės prieš įstatymą.

Pasaulio Pilietis

PARYŽIUS. — Garry Davis, 26, buvęs New Yorke artistas, pareiškė čia, kad jis atsisako Amerikos pilietybės ir tampa pasaulio pilietis. Jis sakosi, kad jis grįžta Vokietijon padėti tai šaliai atsistoti ant kojų, nes jis, kaipo lakunas paskutiniame kare, daug prisidėjo prie jos sunaikinimo.

TYPEWRITERS
NEW AND REBUILT and ADDING MACHINES CASH OR PAYMENTS
HAVE YOU SEEN THE NEW 1948 DELUXE WOODSTOCK TYPEWRITER
IMMEDIATE DELIVERY
PORTABLE and STANDARD
ALL MAKES
SOLD - RENTED - EXCHANGED
REPAIRED - OVERHAULED
NO CHARGE FOR ESTIMATES
ALL WORK GUARANTEED
PHONE ANDOVER 7373 FOR FREE TRIAL 1 YEAR GUARANTEE
★STAR★ TYPEWRITER CO. 189 W. MADISON ST.
(20 YEARS ON MADISON STREET AT WELLS)
Phone ANDOVER 7373

YOUR SAVINGS ARE WELCOME
We're happy to be of service to individuals and families who want to look to the future with safety, by saving regularly in an insured savings account here. Start with a small amount now—and save here regularly.
MUTUAL FEDERAL SAVINGS and Loan Association
Chartered and Supervised by the United States Government
2202 W. CERMAK RD. • CHICAGO 8, ILLINOIS
PHONE: VIRginia 7747 JOHN J. KAZANAUSKAS, Pres.