DRAUGAS
Leidžia Lietuvių Katalikų Spaudos Draugija
2334 So. Oakley Ave., Chicago 8, Illinois
Telefonas — Virginia 7-6640; 7-6641
Vienintėlis tautinės ir tikybinės minties lietuvių dienraštis pasaulyje

DRAUGAS

THE LITHUANIAN DAILY FRIEND

DRAUGAS
Published by the Lithuanian Catholic Press Society
2334 So. Oakley Ave., Chicago 8, Illinois
Tel. Virginia 7-6640; 7-6641
The most influential Lithuanian Daily in America

No. 291 Kaina 4 centai — CHICAGO, ILLINOIS, ANTRADIENIS, GRUODŽIO (DEC.) 13, 1949 — Price 4 cents — Vol. XXXIII

TITO PLANUOJĄS DEMOKRATINIUS RINKIMUS

BERLYNE KYLANTI AUDRA VERGŲ STOVYKLOS LIETUVOJE

VYT. ARŪNAS
DRAUGO Korespondentas Paryžiuje

Jei buvo manyta, kad Berlyne viskas aprimo, tai smarkiai apsirikta. Štai vėl iš naujo pradeda nesutarimai Berlyne įsiliepsnoti. Šį kartą sovietiškojo sektoriaus vokiečiai komunistai visai atvirai grasina vakariečiams.

Prieš kelias dienas, kalbėdamas partijos politbiuro nariams, vokiečių komunistų partijos vadas Dahlem pareiškė:

"Berlynas turi būti išplėštas iš tų, kurie neteisėtai jį okupuoja".

Pradžia Didelės Kampanijos Prieš Vakariečius

Kol kas vakariečiai nemano, kad pavojus iš komunistų būtų didelis. Sovietiškieji liaudies milicininkai yra per silpni, kad rimčiau galėtų grasinti vakariečiams. Vakarų sektoriuose stovi užtenkamai stiprios įgulos ir jos sugebės atremti vokiečių komunistų puolimą. Tuo labiau, kad tuojau pat galima bus pristatyti pastiprinimus lėktuvais, nes "oro tiltas" dar neišardytas.

Susidaro įspūdis, kad Dahlem visai nesiruošia tuojau pat pradėti akciją prieš vakariečius, bet tai bus tik didelės kampanijos pradžia, kad nuteikus vokiečius prieš vakariečius.

Mat, paskutiniu laiku Berlyne išsiplėtė didelis antisovietiškas judėjimas ir sovietai nori šią nepasitenkinimo dvasią nukreipti prieš vakarus.

Vokiečiai Nenori Pripažinti Rytų Sienos Su Lenkija

Berlyne susiorganizavusi slapta antikomunistinė organizacija "Laisvės Frontas" įsteigta Hildebrando, jau pasiekė ryškius rezultatus, primindama vokiečiams, kad Rusijoje tebėra virš milijonas vokiečių belaisvių ir pusė milijono moterų, kurios buvo išvežtos į Rusiją.

Vokiečių nacionalistinė komunistų partija (titistai), kuri neseniai Karl Scholz buvo įsteigta, yra labai smarkiai išplėtusi akciją ir stalinistams skaudančiai lipa ant kojos. Pagaliau, didelę akciją yra išvysčiusi ir "Pabėgėlių Iš Rytų" Organizacija, kurios centras yra Hamburge ir kuri aplink save grupuoja 8 milijonus narių, atbėgusių iš Prūsijos. Jie nesutinka pripažinti rytų provincijų prijungimo prie Lenkijos ir reikalauja, kad šios teritorijos būtų grąžintos Vokietijai.

Šis jų reikalavimas uždega net ir stalinistų širdis.

Šiai akcijai susilpninti Kremlius nutarė vokiečių dėmesį nukreipti prieš vakariečius, stengdamiesi įtikinti, kad vakarų politika yra visų nelaimių priežastis.

Koncentracijos Stovyklos Perkeliamos Į Lietuvą

Visi vokiečių laikraščiai yra pilni aprašymų apie tai, jog sovietai rytų zonoje kažkam rimtam ruošiasi. Saksonijoje Chemnitz automobilių fabrikas nustojo gaminęs automobilius ir pradėjo gaminti tankus vokiškai liaudies milicija, kuri greitai turėsianti 360.000 narių.

Iš tų pačių šaltinių patirta, kad 150 liaudies milicijos karininkų buvo iškviesti į Maskvą susipažinti su bakteriologiniu karu.

Pagaliau, "Sozial - Demokrat" rašo, kad Vokietijos koncentracijos stovyklos perkeliamos su visais kaliniais į Lietuvą.

Laikraštis duoda ir daugiau aliarmuojančių žinių, bet sunku patikrinti.

Perorganizuota Prancūzų Armijos Vadovybė

Didelis buvo nustebimas Prancūzijoje, kada buvo sužinota, kad kariuomenės štabo viršininkas gen. Revers atleistas iš pareigų ir jo vieton paskirtas gen. Blanc.

Kilo visokių kalbų. Vieni sakė, kad pakeitimas rišasi su paskutiniais nepasisekimais Indokinijoje, kiti, kad gen. Revers buvęs nesutarimo tarp gen. Bradley ir maršalo Montgomerio auka.

Pradžioje gen. Revers vieta buvo pasiūlyta gen. Juin, kuris geriausiai tinka šiai vietai. Bet jis pageidavo geriau pasilikti Maroke, negu pasiimti vadovauti prancūzų armijai, ypač dabar, kada yra didelis nesutarimas tarp sausumos kariuomenės, aviacijos ir laivyno.

Didelių pakeitimų padaryta ir antraeiliuose kariuomenės postuose.

Ragina Keisti Illinois Konstituciją

CHICAGO, grudž. 11. — Illinois CIO taryba sukritikavo valstybės aukščiausio teismo sudarymą ir tvirtina, kad jo nariai savo sprendimuose tebesivadovauja ta pačia dvasia ir raide, kuri buvo 1870 m. priimant pirmąją Illinois valstybės konstituciją. Priimtoje rezoliucijoje ragina pakeisti konstituciją ta prasme, kad į teismą galėtų patekti žmonės, priaugę prie šių dienų ūkinio ir socialinio gyvenimo problemų ir dvasios.

— o —

● Vakarų Vokietijoje per paskutines tris dienas nukrito 3 amerikiečių lėktuvai — vienas transportinis ir du kariški. Tik vienas lakūnas žuvo, kiti išsigelbėjo su parašiutais.

● Prancūzų parlamento antrieji rūmai priėmė rezoliuciją prieš Vokietijos apginklavimą, bet palankiai sutiko Vokietijos priėmimą į Europos Tarybą.

● Atsistatydinusio Atominės Energijos Komisijos pirmininko vietai užimti minimos Harriman, Hoffman ir ambasadoriaus Londone Douglas pavardės.

ŽIEMA JAU VAŽIUOTA ATVAŽIUOJA

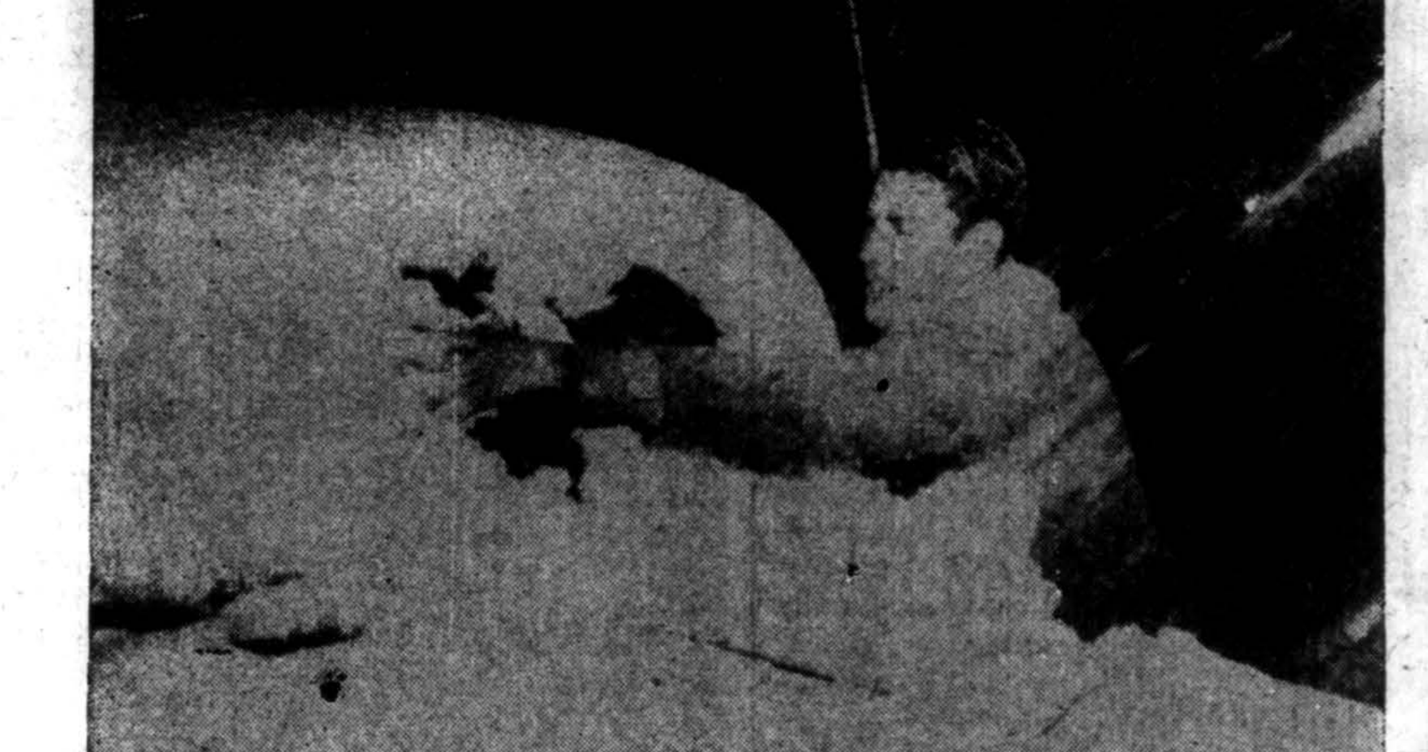

Kuomet sekmadienį pas mus Chicagoje smarkiai lijo, vakarinėse valstybėse siautė puga. Daugelyje vietų buvo nutrauktas susisiekimas, sutraukyti telefono laidai. Automobilistai turėjo darbo, kol išsikasė iš po sniego, kaip šis Salt Lake City, Utah, gyventojas. Oro biuras pranašauja, kad žiema jau ir pas mus atskuba. (Acme)

Mukdeno Konsulato Personalas Laisvas

TIENTSIN, gruod. 12. — Galop po ilgų vargų ir išniekinimų USA konsulato personalas Mukdene ištrūko iš komunistų nagų ir sulipo į laivą, kuris juos išveš iš to krašto, kur žmoniškas elgesys su žmogumi yra labai retas atsitikimas.

Dar paskutinę valandą komunistų pareigūnai prievartavo konsulą Ward priversdami pasirašyti pareiškimą, kad jie sulipo į laivą saugiai ir nepatyrė nemalonumų. Konsulas pradžioje tokį pareiškimą atsisakė pasirašyti, bet kai komunistai sulaikė vėl lipimą į laivą kitų asmenų, tokį pareiškimą pasirašė, vengdamas naujų nemalonumų.

Lipantieji į laivą buvo saugojami skaitlingos policijos, ginkluotos amerikoniškais kulkosvaidžiais ir automatiškais šautuvais.

Nuo 1948 m. lapkr. 20 d. konsulas Ward Mukdene niekur negalėjo išeiti be komunistų sargybų. Kalėjime buvo laikomas nekūrentoje celėje. Visi kaltinimai, kurių pagrindu jis buvo nuteistas, buvo ištisas melas. Komunistų radijas skelbė, kad Ward prie kaltinamųjų prisipažinęs. Bet jau laive jis tą jų tvirtinimą paneigė.

—o—

Filipinai Pasiryžo Sunaikinti Banditus

MANILA, gruodž. 12. — Filipinų policija pradėjo ataką prieš pietų provincijoje Sulu siaučiančius banditus, vadinamus Moros. Lėktuvai bombarduoja džiunglėse įrengtus įsitvirtinimus, o artilerijos ugnis valo kelią pėstininkams, beslenkantiems prie įsitvirtinimo lizdų. Šiuo kartu norima tas sritis galutinai išvalyti, nes banditų veikla trukdo bile kokį normalų gyvenimą. Banditų gaujos esančios pilnos buv. komunistų partijos narių, kurie pasitraukė į džiungles komunistų partijos veiklą uždraudus.

—o—

● Formozos saloje jaučiamas didelis judėjimas prieš ten besikuriančią Kinijos nacionalistų vyriausybę. Bijoma sukilimo ir prasidėjęs priešų gaudymas ir šaudymas.

Ir Korėjos Komunistai Paleido 2 Amerikiečius

SEULAS, gruodž. 12. — Du amerikiečiai Marshallo plano administracijos pareigūnai pietų Korėjoje prieš 80 dienų pakliuvo į komunistų valdomą šiaurės Korėją įgulai laivo, kuriuo jie važiavo, apgaulės būdu pasukus į šiaurės Korėjos vandenis. Šiaurės Korėjos vyriausybė laikė tuos du amerikiečius įkaitais norėdami už jų išleidimą išsiderėti šiokį tokį Amerikos pripažinimą komunistinės vyriausybės. Nieko nepasiekę, komunistai galop išdavė juos Amerikos ambasados Pietų Korėjoje pirmajam sekretoriui ant sienos, kuri skiria šiaurės ir pietų Korėjas.

Įkaitai nepatyrę pas komunistus jokių fizinių nuoskaudų, tačiau buvę labai blogai maitinami, tik paskutines dvi savaites buvę pradėti geriau maitinti ir iš to supratę, kad juos rengiasi paleisti.

Dabar jau jie laisvi ir rengiasi papasakoti apie savo patyrimus.

— o —

Greit Numatomas Naujas Kasyklų Streikas

NEW YORK, gruodž. 12.— New York Times sakosi patyręs, kad kasyklų savininkai nori priversti J. Lewis angliakasius dirbti pilną savaitę arba iššaukti streiką, jeigu pats J. Lewis jo nepaskelbs sausio 1 d. Jei angliakasiai dirbs tik tris dienas, tai prezidentas nepanaudos Taft-Hartley akto ir J. Lewis nebus galima priversti susitarti dėl naujos darbo sutarties.

—o—

Atomo Energijos Konferencija Chicagoje

CHICAGO, gruodž. 12. — Argonne laboratorijos patalpose posėdžiauja U. S. Atominės Energijos komisijos atstovai ir įvairūs jos pareigūnai diskutuodami 1950 m. programos klausimus. Tokios konferencijos iki šiol būdavo Washingtone, ši gi pirmą kartą susirinko Chicagos apylinkėse, kur prieš septynius metus gimė atominis amžius.

Žydai Jeruzalėje Priešinasi Pasyviai

TEL AVIV, gruodž. 12. — Izraelio vyriausybė beveik be pertraukos posėdžiauja ieškodama priemonių kaip sukliudyti Jeruzalės miesto sutarptautinimą. Galutinis sprendimas atidėtas iki grįš iš Amerikos užsienių reikalų ministras, dalyvavęs UN sesijoje ir nepajėgęs sutrukdyti Izraelio vyriausybei nepalankaus sprendimo dėl Jeruzalės. Vienas vyriausybės kalbėtojas lyg ir pradengė dalį žydų vyriausybės planų pareikšdamas, kad žydai pasyviai priešinsis plano įvykdymui, atsisakydami duoti gubernatoriui reikalingas patalpas ir patarnavimus.

—o—

● Chicagos meno institutas nupirko Venecijos dailininko Tintoretto paveikslą, kuris yra nutapytas 1550 metais. Institutas dabar turės 4 šio dailininko paveikslus.

● Lietus, sniegas, audros ir kitoki gamtos šposai Misouri ir Arkansas valstybėse užmušė 9 asmenis.

Organizuoja Naujas Partijas, Savo Šalininkų Vadovaujamas

CHICAGO, gruodž. 12. — Chicagos laikraščio Sun-Times užsienio politikos žinių komentatorius I. Pflaum gavęs žinių iš Jugoslavijos, kad Tito rengiasi naujiems rinkimams, kurių metu leis pasireikšti eilei nekomunistinių partijų, kurias jau tyliai organizuoją jo patikėtiniai.

Numatoma esanti suorganizuoti socialistinė partija, stovinti už fabrikų, kasyklų ir didžiųjų dvarų nusavinimą, bet pasisakanti prieš visos žemės kolektyvizaciją ir viso ūkiško gyvenimo suvalstybinimą.

Antroji partija būsianti socialdemokratų partija, kuri savo programoje daugiau pabrėšianti politines ir religines laisves.

Nebūsianti atgaivinta nė viena prieškarinė partija, kurios vadai yra užsieniuose ar kurios vadinamos fašistinėmis. Jų veikla ir toliau būsianti draudžiama.

Visoms naujoms partijoms vadovausią patikimi ir gerai parinkti jugoslavai, kurie yra ištikimi Titui ir norį ir toliau matyti jį vadovaujant Jugoslavijai.

Paskelbus naujus rinkimus, tos "patikimos" partijos turės laisvę savo programas patiekti rinkikams ir dalyvauti rinkiminėje kovoje kartu su komunistų partija.

Bet visoms partijoms vadovaus Tito patikimi šalininkai; jie ves rinkimų propagandą, kontroliuos rinkimų eigą, skaitys balsus ir tuo būdu garantuos Titui pasilikimą prie valdžios, nežiūrint kaip rinkikai balsuos.

Šitas manevras duos Titui progos sakyti, kad jo valdomame krašte įvyko laisvi, demokratiniai ir nevaržomi rinkimai ir todėl Jugoslaviją reikia laikyti ne diktatorine, bet demokratine valstybe.

Po to jau jis mėgintų ir formaliai įeiti į vakarų demokratijų šeimos tarpą.

Tai būtų gudrus manevras sugrįžti kiek atgal perdaug toli nueitu klaidingu keliu ir pasilikti prie valdžios nepraradus prestyžo žmonių akyse.

Sofijos Teisme Viskas Vyksta Pagal Planą

SOFIA, gruodž. 12. — Sekmadienį Kostovo byloje liudiję liudininkai daugiausiai lietė tą kaltinamųjų veiklą, kuri rišasi su jų pastangomis prijungti dalį Bulgarijos prie Jugoslavijos. Tai visai veiklai vadovavę Jugoslavijos ambasados nariai Bulgarijoje, o kaltinamieji buvę su jais ankštame sąryšy ir tuo būdu dalyvavę savo krašto išdavime. Be šnipinėjimo Jugoslavijos naudai jie užsiėmę ekonominiu sabotažu Bulgarijos Makedonijoje, kuri pagal sąmokslininkų planą turėjusi būti atiduota Jugoslavijai.

Sekmadienio liudininkai parėmė visus tuos kaltinimus, kurie yra surašyti kaltinamajame akte ir jokių nenumatytų staigmenų į teismo eigą neįnešė.

—o—

● Filipinuose pasklidęs gandas, kad Amerikos vyriausybė paremsianti ginklais ir medžiagomis Chang Kai-Sheko vyriausybę Formozos salai nuo komunistų užvaldymo apsaugoti. Washingtone komentarų dar nėra.

● Chang Kai-Shekas vos nepakliuvęs į nagus Yunano sukilėliams, kurie būtų turėję gerą "dovaną" komunistams, kurių pusėn jie perėjo pereitą šeštadienį ir tuo būdu sumaišė visus nacionalistų planus laikytis pietų Kinijoje.

● Britų teismas Hamburge, Vokietijoje, baigė nagrinėti buv. nacių maršalo Mannsteino bylą. Sprendimo laukiama prieš Kalėdas. Maršalas buvo kaltinamas sulaužęs karo įstatymus Lenkijos ir Rusijos karo frontuose.

NAUJAUSIŲ ŽINIŲ SANTRAUKA

— Rusai apkaltino Brazilijos karišką misiją Berlyne rekrutuojant vokiečių kariškius ekspertus tarnybai Brazilijoje.

— Sustreikavo Japonijos geležinkeliečiai prašydami pakelti atlyginimą.

— Berlyno britų zonos socialdemokratų laikraštis tvirtina, kad Čekoslovakijoje dar yra internuotų 29,500 vokiečių karo belaisvių, 7,000 vokiečių moterų ir 5,000 civilių vyrų. Visi laikomi nežmoniškai sunkiose sąlygose ir mirtingumas esąs nepaprastai didelis.

— Britų Jungtinėms Tautoms remti organizacija pasisakė už komunistinės Kinijos vyriausybės pripažinimą ir ragino vyriausybę tą pripažinimą pravesti per UN'o organizaciją.

— Aukščiausias Federalinis Teismas nusprendė, kad rentų kontrolės aktas nėra priešingas konstitucijai ir todėl teismams privalomas taikinti.

— UN Patikėtinių Komitetas, kuris UN vardu prižiūri mandatinių sričių valdymą ir kuriam pavesta išdirbti Jeruzalės ir jo apylinkių sutarptautinimo statutą, šiandien susirenka į specialų posėdį pradėti statuto rašymo darbą.

— Vienas iš New Yorke nuteistų 11-kos komunistų, Illinois valstybės komunistų partijos pirm. Green, kuris paleistas už 20.000 dol. užstatą, Chicagoje susirinkime pasakė, kad dabar esąs geriausias laikas patiekti amerikiečiams komunistų partijos programą.

— "Voice of America" vakar pradėjo transliacijas ukrainiečių kalba. Kitą pirmadienį pradeda transliacijas turkiškai. Abi transliacijos vyksta kasdien po pusvalandį.

— New Yorkui gresia vandens badas. Sekmadienį visose bažnyčiose buvo specialios maldos prašant lietaus.

KALENDORIUS

Gruodžio 13 d.: Šv. Lucija. Senovės: Kastytis ir Dulunė.

Gruodžio 14 d.: Šv. Alfredas. Senovės: Trainaitis ir Žvangutė.

ORAS

Debesuota, šalčiau.

Saulė teka 7:09, leidžiasi 4:21.

PAS MŪSŲ NAUJAKURIUS

LIETUVIŲ ŠIMTINĖ

LONDON, Ont., miestas su viršum šimto dešimties tūkstančių gyventojų yra pa čioje pietinėje Kanados, Que bec'o provincijos, dalyje. Nors Londono miestas nesudaro pramonės miesto vaizdo, tačiau mieste yra apie 280 įmonių bei fabrikų su apie 18,000 darbininkų, neskaitant tų, kurie dirba įvairiuose statybos darbuose. Darbininkų yra visų mums žinomų tautybių, tačiau lietuvių čionai šiuo laiku priskaitoma tik apie šimtą asmenų, imant kartu ir apylinkėje gyvenančius, tačiau tas skaičius galėtų būti bent dešimteriopas. Darbo ir pragyvenimo sąlygos yra pakenčiamos. Bedarbių mieste kol kas nėra, jei neskaityti tų, kurie sugrįžo nuo įvairių ūkio darbų ir ieško tokio darbo, kuris užsitęstų per visą žiemą. Butų klausimas irgi pakenčiamas. Kiekvieną dieną skelbiama laikraštyje kambarių ir butų pasiūlymai. Kas dieną galima skaityti apie 30-40 skelbimų. Kambarys vienam asmeniui savaitei kainuoja nuo 3 iki 6 dolerių. Lietuviai dažniausia gyvena po du asmenis ir moka už kambarį po 4 dolerius. Sunkiau yra šeimoms su mažais vaikais, nes nedidelis skaičius butų savininkų sutinka šeimas su vaikais priimti. Londono mieste yra labai palankios sąlygos įsigyti namus. Yra keletas statybos bendrovių, kurios stato namus kartais bemaž ištisomis gatvėmis ir juos pastatę atiduoda ilgamečiui išsimokėjimui. Iš kalno reikia įmokėti šešis šimtus dolerių ir gali sau užsitikrinti namą. Firma toliau statydama namą atsižvelgs į tavo pageidavimus ir langus, duris ir kitas smulkesnes dalis padarys pagal tavo reikalavimą. Įeidamas į naujus namus įmokėjimą turi padidinti iki tūkstančio ir šešių šimtų dolerių.

Kadangi namas kainuoja nuo 6,000 iki 7,500 dol., tai likusią sumą tenka kas mėnuo mokėti nuo 30 iki 60 dolerių, žiūrint namo kainos ir susitarimo.

Už darbą gaunama valandai nuo 75 centų iki apie 1.50 dolerio. Mažiausia gaunama darbą pradedant su lopeta, tačiau po mėnesio pakeliama iki 80 centų ir daugiau, žiūrint darbo sunkumo ir jo svarbumo. Daugiausia gauna dailidės ("karpenteriai") — apie 1.50 dol. Lietuviai šiuo metu darbuojasi prie įvairių statybų: General Electric, Hydro ir odos pramonėje, statinių gamybos įmonėje ir įvairiose kitose darbovietėse. Darbo sąlygos Londone, reikia laukti, žymiai pagerės, nes steigiami du dideli fabrikai, kurių kiekviename galės darbuotis apie tūkstantį darbininkų. General Electric firmos dirbtuvės ateinančiais metais numato išleisti kiekvieną dieną po vieną dieselelektrinį lokomotyvą platiesiems geležinkeliams. Šiuo metu vykdo plataus masto paruošiamuosius statybos darbus, o po keletos savaičių, kaip kalbama, jei nesutrukdys smarkūs šalčiai, vykdys fabrikų statybą. Kiek naujų darbininkų prie statybos ir prie gamybos bus priimta, šiuo metu nėra aišku. Kuomet ir kur pradės veikti elektros reikmenų gamybos įmonė, šiandieną dar nežinoma. Darbo įstaiga, kaip pasakojama, dar ir dabartiniu metu visus darbininkus pasiunčia į darbą. Ar ir šiais metais darys Londono pramonė žiemos atostogas, kaip ji darė praeitais metais, dar nėra žinoma. Apskritai, reikia manyti, kad Londone dar vis bus galima neblogai įsikurti. Jei kas galvoja apie persikėlimą į Kanados pietus, tai gali pagalvoti ir apie vykimą į Londoną. Tačiau tie, kurie nedarbingumo atveju turi kompensaciją, tai gal geriau iki pavasario palauktų. Ir šiuo metu atvažiuoja įvairių tautybių darbininkai darbo ieškoti ir susiranda butą ir darbą per keletą dienų. Nemažą vaidmenį vaidina ir asmuo, ir kalbos mokėjimas.

Kanadoje jau turime tvirtų lietuviškų kolonijų su gerai bręstančiomis organizacijomis ir visomis reikalingomis institucijomis. Negera yra, jei lietuviai išsiblaško po mažus miestelius. Jie tenai paskęsta svetimtaučių jūroje ir savo asmeniniame gyvenime nustoja daug malonumų, kuriuos teikia gausios, gerai organizuotos lietuviškos kolonijos, lietuviškos draugijos, skaitykla, mokykla. Kartu labai būtų naudinga, kad visose gausesnėse kolonijose būtų darbo informuotojas, kuris už nedidelį atlyginimą galėtų duoti visokias informacijas buto ir darbo reikalu. Tai ypatingai dabartiniu metu yra svarbu, kuomet dar daugumas silpnai anglų kalbą nau doja. Šis informatorius, turėdamas gerą ryšį su darbo įstaiga ir atskiromis įmonėmis, galėtų labai daug patarnauti.

— Alkus

RUSAI VOGĖ ATOMINES PASLAPTIS

Lt. Gen. Leslie Groves, kuris karo metu buvo atominių laboratorijų viršininkas, pareiškė Atstovų Rūmų Priešamerikietiškai Veiklai Tirti Komitetui, jog rusų šnipai mėgino išvogti atomines paslaptis. Greičiausia, tas jiems ir pasisekė, nes buvo įtakingų amerikiečių, kurie jiems padėjo. (Acme)

PAVYKĘS RELIGINIS KONCERTAS

Chicagos Ateitininkų Jaunimas suruošė žavų ir didingą religinį koncertą Šv. Antano lietuvių bažnyčioje, Cicero, Ill., gruodžio 11 d.

Erdvi bažnyčia buvo pilna. Suoluose nebuvo tuščių vietų, o pasieniais stovėjo tie, kurie pavėlavo atvykti į koncerto pradžią. Jis prasidėjo klebono kun. Igno Albavičiaus šiltu žodžiu. Kun. P. Patlaba kalbėjo kaip tikroji, gera muzika yra tinkamiausia ir gražiausia malda Visagaliui.

Vytauto Marijošiaus valdomi vargonai J. S. Bacho rašytais garsais sukrėtė bažnyčios skliautus. Chicagos Vyčių vyrų choras giedojo a capella ir giedojo gerai. Bet po galingų vargonų garsų buvo pasigęsta vyriško stiprumo pabrėžtinose vietose. Reiškia, reikia kiek daugiau turėti vyrų chore, ypač žemesniuose balsuose. Iz. Motiekaitienė ir St. Baranauskas žavėjo ir jaudino visus parinktomis giesmėmis ir jų įsijautimu į tai, ką gieda. Didžiulė bažnyčia buvo kupina jų švelnaus, galingo balso ir maldos.

Vertėtų, kad ir kitose Chicagos lietuvių bažnyčiose suskambėtų religinių koncertų maldos. Greit pajustume, jog mūsų tarpe yra žmonių su nepaprastais gabumais ir mokslu.

— K. A. M.

Skelbkitės "Drauge"

Parama Moksleiviams

Amerikoje kilęs viešas ginčas pereitą vasarą, ar išskirti privačių mokyklų auklėtinius ar ne, teikiant valstybinę paramą, prasiblaivo. Visiems aišku, kad kiekvienas moksleivis, kokią jis belankytų mokyklą, turi lygias teises į valstybės teikiamą mokslams eiti paramą. Visi tėvai lygiomis moka valstybei mokesčius, visi jų vaikai lygias turi teises į skiriamąją mokslui paramą.

Amerikos Auklėjimo Tarybos prezidentas Dr. Jurgis F. Zook, teikdamas metinį veiklos pranešimą, pareiškė tarybai, kad Kongresas, jo nuomone, galįs ir privaląs paskirti paramai lėšas moksleiviams, nepaisant kokiose mokyklose jie besimokytų. Toji parama reikštųsi duodant reikalingiems vaikams mokykloje užkandžius, atvežant mokyklon ir parvežant namo vaikučius, parūpinant ne religijos mokslams vadovėlius ir prižiūrint vaikų sveikatą.

Dr. Zook nuomone, padaryta tinkamos įtakos Vašingtone. Betikybininkai norėjo gauti valstybės paramą vien savo vaikams, einantiems į viešąsias mokyklas, išskiriant visus kitus. Atrodo, jiems tas žygis nebus pavykęs.

Akis Egzaminuoja — Akinius Pritaiko
Dr. J. J. Smetana, Jr.
OPTOMETRISTAS
1801 So. Ashland Avenue
VALANDOS:
Pirmad., Antrad., Ketvirtad., Penktad. 9:30 iki 12—1:30 iki 8:00
Trečiadieniais uždaryta
Šeštadieniais 9:30 iki 12 — 1:30 iki 4:00 P. M.
Akių Specialistas Laikomas Pasitarimui
CAnal 6-0523, Platt Bldg.

DR. P. ATKOČIŪNAS
DANTISTAS
1446 So. 49th Court, Cicero
Antrad., Ketvirtad. ir Penktad.
VAL.: 10-12 ryte; 2-6, 7-9 P. M.
3147 S. Halsted St., Chicago
Pirmad., Trečiad. ir Šeštadieniais Valandos: 3—8 popiet

Dr. F. C. Winskunas
GYDYTOJAS IR CHIRURGAS
2420 W. Marquette Rd.
Ofiso Tel.: PRospect 6-6446
Rez. Tel.: HEmlock 4-3150
VALANDOS:
nuo 2 iki 4 popiet; 6 iki 8 vak.; ir Trečiadieniais pagal sutartį

Dr. Anthony A. Rudokas
OPTOMETRISTAS
4701 So. Damen Ave.
CHICAGO 9, ILL.
OFISO VALANDOS:
Vakarais:— nuo 6 val. vak. iki 9 val. vak.
Šeštadieniais: — nuo 10 val. ryto iki 6 val. vak išskyrus trečiadienį.
Šaukite — YArds 7-7381

Rezid. Tel.: COmmodore 4-1187
Ofiso Tel.: KEdzie 3-9000
Dr. Z. Danilevičius
GYDYTOJAS IR CHIRURGAS
Valandos: Tik pagal susitarimą.
Rezid.: 10838 S. Wabash Ave.
Ofisas: Suite 304, 9 S. Kedzie Ave.

Ofiso Tel. YArds 7-5557
Rezid. tel. Republic 7-4964
Dr. Frank C. Kwinn (KVEČINSKAS)
GYDYTOJAS IR CHIRURGAS
1651 W. 47th St.
LIGONIUS PRIIMA:
Kasdien nuo 2 val. iki 4 val. popiet Nuo 7 val. iki 8:30 val. vak. Išskyrus trečiad. ir šeštad. vakarais.

Dr. Selma E. Sodeika
OPTOMETRISTĖ
5842 South Kedzie Avenue
Tel.: PRospect 6-2635
PRIĖMIMO VALANDOS:
Antrad., Penktad., Šeštad. — nuo 10 val. ryto iki 6 val. vak.
Pirmad. ir Ketvirtad.—nuo 10 val. ryto iki 8 val. vak.

Dr. W. Gibaszekas, OD.
AKIŲ SPECIALISTAS
(Kalba lietuviškai)
756 West 35th Street
(Virš Union Drug)
Tel. YArds 7-7353 (neatsiliepus) šaukite VIrginia 7-7292)
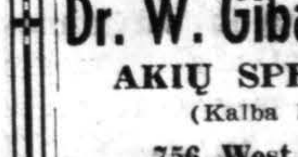
Akių egzaminavimo specialistas. Išrašo tinkamus akiniams stiklus
Pritaiko prie veido gražius, patrauklius akinių rėmus
Priėmimo valandos: Pirmad., Antrad. ir Ketvirtad., nuo 10 v. ryto iki 5 v. p. p. ir 6 v. iki 9 v. vakaro. Trečiad. ir Penktad. 1 v. iki 3 v. vak. ir Šeštad. nuo 10 v. ryto iki 5 val. p. p.
Kitas ofisas 945 W. 31st St. Priėmimo valandos: Trečiad., Penktad. ir Šeštad. nuo 6 val. vak. iki 9 val. vakaro.

Ofiso Tel.: GRovehill 6-1321
Dr. Edward B. Muraskas
GYDYTOJAS IR CHIRURGAS
5452 South Kedzie Ave.
LIGONIUS PRIIMA:
Kasdien nuo 1:00 iki 4:00 ir nuo 7:00 iki 9:00 val. vak.
Šeštad., nuo 2:00 iki 4:00 val.
Trečiadieniais — pagal sutarimą
Reziden. Tel.: HEmlock 4-5532

Ofiso tel.: YArds 7-1166
Rezid. tel.: DAnube 6-1126
DR. J. GUDAUSKAS
GYDYTOJAS IR CHIRURGAS
756 W. 35th STREET
(Kampas Halsted ir 35-tos g.)
Valandos: 1—4 ir 6:30—8:30 p. p. kasdien. Atidaryta trečiadieniais ir šeštadieniais: , Ketvirtadieniais ir priešpiet, tik iš anksto susitarus.
Rez. 3247 S. Emerald Ave.

Ofiso tel. ...... VIrginia 7-1886
DR. AL. RAČKUS
GYDYTOJAS IR CHIRURGAS
4204 Archer Avenue
LIGONIUS PRIIMA:
Kasdien nuo 2:00 iki 5:00 val.
Trečiad. ir Sekm. tik susitarus

DR. CHARLES SEGAL
GYDYTOJAS IR CHIRURGAS
4740 So. Ashland Avenue
(Antras aukštas)
Ofiso Telefonas: YArds 7-0554
Jei neatsiliepia šaukite—
Res. Tel.: MIdway 3-2388
OFISO VALANDOS
Nuo 10 iki 12 val. ryto, nuo 2 iki 4 val. popiet; nuo 7 iki 8:30 val. vak
Sekmad. nuo 10 iki 12 val. dieną

Emerg.: Tel. KEdzie 3-2868
Dr. Emily V. Krukas
GYDYTOJA IR CHIRURGĖ
4146 Archer Avenue
CHICAGO, ILLINOIS
Tel. LAfayette 3-3210
Val.: pirm., antrad., ketv., 12—2:30 ir 6—9 vak., penkt ir šešt. 12—2:30
6234 Archer Road
ARGO, ILLINOIS
Tel. SUMMIT 1580
Val.: pirm., antrad. ir ketv. 3-5 v.v. trečiad., penkt. ir šeštad. 3-5 v.v

DR. A. JENKINS
PHYSICIAN & SURGEON
(LIETUVIS GYDYTOJAS
2500 West 63rd Street
OFISO VALANDOS:
Kasdien nuo 2-4 p.p. ir 7:30-9 vak
Šeštadieniais nuo 2-4 popiet
Trečiad. ir Sekmad. uždaryta
Ofiso Tel. — PRspect 6-3838
Rez. Tel.: VIrginia 7-2421

Tel. GRo. 6-1800 (Ofiso ir namų)
Dr. Walter J. Kirstuk
PHYSICIAN & SURGEON
(Lietuvis Gydytojas)
3925 West 59th Street
VALANDOS: 2—4 popiet, 6:30—8:30 vakarais. Trečiad. pagal sutar.

DR. PETER T. BRAZIS
GYDYTOJAS IR CHIRURGAS
6757 So. Western Ave.
Telefonai:
Ofiso — HEmlock 4-5849
Rez. — HEmlock 4-2324
VALANDOS: Trečiadieniais ir šeštadieniais pagal susitarimą; kitomis dienomis nuo 2 iki 4 popiet 7—9 vakare.

Ofiso tel. GRovehill 6-4020
Rez. tel. Hillton 5-1560
Dr. Alexander J. Javois (JOVAIŠAS)
GYDYTOJAS IR CHIRURGAS
2423 West Marquette Rd.
OFISO VALANDOS
Nuo 2 iki 4 valandos popiet, ir nuo 7 iki 9 val. vakare.
Trečiadieniais ir Šeštadieniais pagal sutarties.

Platinkite dien. "Draugą"

AMERIKOS LIETUVIŲ DAKTARŲ DRAUGIJOS NARIAI

DR. STRIKOL
GYDYTOJAS IR CHIRURGAS
4645 So. Ashlatnd Ave.
OFISO VALANDOS:
Nuo 1-4 ir 6-8; treč., šeštad. ir Sekm. tik pagal sutartį
Ofiso Telefonas: YArds 7-4787
Namų Telefonas: PRospect 6-1930
Neatsakys viršminėti telefonai šaukit: MIdway 2-0001

Tel. CAnal 6-0257
Rez. Tel. PRospect 6-6659
DR. P. Z. ZALATORIS
GYDYTOJAS IR CHIRURGAS
1821 So. Halsted St.
Rezidencija: 6600 S. Artesian Ave
VALANDOS: 11 v. ryto iki 3 p.p. 6 iki 9 val. vakare.

DR. I. E. MAKAR
GYDYTOJAS IR CHIRURGAS
11750 South Parnell
Tel.: PUllman 5-8277
VALANDOS: pagal susitarimą

Tel.: VIrginia 7-6588
DR. BIEŽIS
GYDYTOJAS IR CHIRURGAS
2201 West Cermak Rd.
Valandos: 1-3 popiet ir 7-8 v. vak.
Trečiadieniais ir Šeštadieniais ofisas yra uždarytas.
Šeštad. tik nuo 1—3 val. popiet.
REZIDENCIJA
3241 West 66th Place
REpublic 7-7868

Res. 6958 So. Talman Ave
Res. Tel.: GRovehill 6-0617
Office Tel.: HEmlock 4-4848
DR. J. J. SIMONAITIS
GYDYTOJAS IR CHIRURGAS
2423 West Marquette Rd.
OFISO VALANDOS:
Nuo 3 iki 4 ir nuo 7 iki 9 vakare.
Trečiad. ir šeštad. susitarus

Užsisakykite "Draugą"

SOTUS ALKANAM PADĖK!
Per AID OVERSEAS, Inc.
4851 S. Ashland Ave. Chicago 9, Ill. Tel. VIrg. 7-0280

Aid Overseas, Inc. siunčia maisto siuntinius į visas 4 Vokietijos zonas ir kitus Europos kraštus, išskyrus SSSR. Siuntiniai yra pilnai apdrausti nuo dingimo. Jei adresatas nesurandamas, pinigai grąžinami.
Užsakydami aiškiai parašykite savo ir gavėjo adresą, siuntinio numerį ir jo kainą. Aid Overseas, Inc. maisto siuntiniai pakuojami Europos sandėliuose, o užsakymai iš Chicagos siunčiami AIR MAIL. Užsakant didesnius kiekius duodama nuolaida.

Siuntinys No. 1 — $6.90
2 sv. kiaulinių taukų
2 sv. rūkytų lašinių
2 sv. salami dešros
2 sv. (be 2 ozs.) kenuoto bekono
1 dėžutė (400) gr.) margarino

Siuntinys Nr. 3 — $6.60
4 sv. rūkytų lašinių
2 sv. kiaulinių taukų
2 sv. margarino
1 sv. kiaulienos mėsos

Siuntinys Nr. 5 — $4.95
2 sv. rūkytų lašinių
2 sv. marmelado
2 sv. pupelių kavos
2 sv. cukraus
1 sv. margarino

Siuntinys No. 6
A. 10 svarų cukraus $2.10
B. 20 svarų cukraus $3.95

Siuntinys No. 7
A. 10 sv. baltų kviet. miltų $2.60
B. 20 sv. kvietinių miltų $3.40

Siuntinys Nr. 10 — $5.95
2 sv. rūkytų lašinių
2 sv. kiaulinių taukų
2 sv. margarino
2 sv. degintos kavos
1 sv. šokolado

Siuntinys Nr. 12 — $5.60
2 sv. rūkytų lašinių
2 sv. kiaulinių taukų
2 sv. degintos kavos
2 sv. cukraus

Siuntinys Nr. 14 — $5.80
2 sv. rūkytų lašinių
2 sv. kiaulinių taukų
2 sv. cukraus
1 sv. marmelado
1 sv. kiaulienos mėsos
2 gabalai tualet. muilo

Siuntinys Nr. 19 — $8.95
4 sv. rūkytų lašinių
2 sv. kiaulinių taukų
2 sv. margarino
2 sv. marmelado
4 sv. degintos kavos
4½ sv. cukraus
2 gabalai tualet. muilo

Siuntinys Nr. 21 — $5.90
2 sv. rūkytų lašinių
2 sv. kiaulinių taukų
2 sv. degintos kavos
1 sv. šokolado
14 ozs. kondens. pieno
2 gabalai tualet. muilo

Siuntinys Nr. 24 — $10.00
5 sv. rūkytų lašinių
3 sv. kiaulinių taukų
2 sv. margarino
5 sv. degintos kavos
2 sv. marmelado
2 sv. sūrio 40% riebumo

Siuntinys Nr. 25
E. 10 sv. gryn. kiaulinių taukų — $4.60
C. 15 sv. gryn. kiaulinių taukų — $6.40
D. 37 sv. gryn. kiaulinių taukų — $10.95

Siuntinys Nr. 26 — $5.95
2 sv. rūkytų lašinių
2 sv. (be 3 ozs.) grynų kiaul. tauk
2 sv. (be 2 ozs.) margarino
2 sv. degintos kavos
½ sv. arbatos

Siuntinys Nr. 30
A. 5 sv. degintos kavos — $3.95
B. 5 sv. deg. kavos — 5 skardinėse dėžutėse — $5.40

Siuntinys Nr. 34 — $5.60
2 sv. 3 ozs. rūkytų lašinių
1 sv. 2 ozs. degintos kavos
1 sv. 2 ozs. šokolado
1 sv. 2 ozs. cukraus
1 dėžutė apelsinų marmelado
2 sv. (be 2 ozs.) jautienos mėsos

Siuntinys Nr. 42 — $6.70
2 sv. (be 2 ozs.) sviesto
2 sv. 3 ozs. kiaulinių taukų
2 sv. 3 ozs. rūkytų lašinių
1 sv. 2 ozs. šokolado
1 sv. 2 ozs. cukraus
1 sv. 2 ozs. degintos kavos.

Siuntinys Nr. 62 — $3.60
1 sv. 2 ozs. kiaulinių taukų
2 sv. 3 ozs. cukraus
2 sv. 3 ozs. ryžių
2 sv. 3 ozs. makaronų
1 dėžutė apelsinų marmelado

Siuntinys Nr 63 — $8.95
2 sv. 3 ozs. rūkytų lašinių
2 sv. 3 ozs. pilno riebumo sūrio
2 sv. 3 ozs. cukraus
2 sv. 3 ozs. ryžių
2 sv. (be 3 ozs.) kiaulinių taukų
2 sv. (be 2 ozs.) margarino
1 sv. kakavos
1 dėžutė (400 gr.) grietinės
1 sv. pieno miltelių
2 sv. degintos kavos
4 ozs. arbatos
½ sv. šokolado

Siuntinys Nr. 69 — $6.30
2 sv. 3 ozs. rūkytų lašinių
1 dėžutė (385 gr.) sviesto
1 dėž. (415 gr.) kiaulienos mėsos
2 sv. 3 ozs. cukraus
½ sv. šokolado
4 ozs. arbatos
2 sv. degintos kavos

Siuntinys Nr. 71 — $5.20
2 sv. (be 2 ozs.) jautienos mėsos
1 dėžutė margarino (400 gr.)
1 dėžutė kakavos (228 gr.)
1 dėžutė kond. pieno (400 gr.)
2 dėžutės sardinkų
1 sv. degintos kavos
1 sv. ryžių
2 sv. kvietinių miltų
½ sv. šokolado

Siuntinys Nr. 73 — $4.60
1 dėžutė (180 gr.) margarino
1 sv. degintos kavos
3 ozs. (100 gr.) šokolado
5 ozs. (150 gr.) saldainių
2 sv. 3 ozs. avižinių dribsnių
1½ sv. kondensuoto pieno
1 sv. bičių medaus
1 dėžutė (288 gr.) kakavos
1 dėžutė sardinkų

Siuntinys Nr. 74 — $4.70
1 sv. 2 ozs. rūkytų lašinių
1 sv. 2 ozs. nedegintos kavos
1 sv. 2 ozs. avižinių dribsnių
1 sv. 2 ozs. cukraus
1 sv. 2 ozs. pilno riebumo sūrio
½ sv. šokolado
1 dėžutė (400 gr.) margarino
1 sv. pieno miltelių

Siuntinys Nr. 75 — $5.85
2 sv. (be 2 ozs.) rūkytų lašinių
2 sv. (be 2 ozs.) kiaulinių taukų
1 dėž. (400 gr.) kondens. pieno
1 dėžutė (400 gr.) margarino
2 sv. ryžių
1 sv. degintos kavos
½ sv. šokolado
1 dėžutė (228 gr.) kakavos

Siuntinys Nr. 77 — $6.90
2 sv. (be 2 ozs.) sviesto
2 sv. (be 3 ozs.) kiaulinių taukų
1 sv. kakavos
1 sv. šokolado
1 sv. ryžių
2 sv. 3 ozs. rūkytų lašinių

Siuntinys Nr. 80 — $4.60
2 sv. 3 ozs. rūkytų lašinių
2 sv. (be 3 ozs.) kiaulinių taukų
2 sv. (be 2 ozs.) margarino

Siuntinys Nr. 90 — $4.80
1 sv. 2 ozs. kiaulinių taukų
1 sv. 2 ozs. rūkytų lašinių
1 sv. 2 ozs. dešros
1 sv. 2 ozs. sūrio
1 sv. 2 ozs. degintos kavos
1 sv. 2 ozs. ryžių

Siuntinys Nr. 93 — $6.40
5 sv. kiaulinių taukų
5 sv. degintos kavos.

Siuntinys Nr. 94
A. 5,5 sv. šokolado — $4.50
B. 8 sv. bičių medaus — $4.80
C. 5 sv. kakavos — $3.40
D. 10 sv. ryžių — $3.30
E. 10 sv. džiovintų slyvų — $3.60
I. 5,5 sv. margarino — $3.50
J. 227 gr. arbatos — $2.00
K. 8 sv. apelsinų marmel.—$3.00
L. 60 šviežių kiaušinių — $6.30
M. 1 milijonas vien. penicilino — $5.00

Planingas Taupymas Visuomet Moka Gerus Dividendus!
PRADĖKITE TAUPYTI ŠIANDIEN!
Mutual Federal Savings
Chartered and Supervised by the United States Government
2202 West Cermak Road — Chicago 8, Illinois
JOHN J. KAZANAUSKAS, Pres. — TEL. — VIrginia 7-7747

DRAUGAS

THE LITHAUNIAN DAILY FRIEND

2334 S. Oakley Ave., Chicago 8, Ill. Tel. Virginia 7-6640; 7-6641

Entered as Second-Class Matter March 31, 1916 at Chicago, Illinois Under the Act of March 3, 1879

Subscription Rates:
$7.00 per year outside of Chicago;
$8.00 per year in Chicago & Cicero;
$7.00 per year in Canada.
Foreign $10.00 per year.

Published daily, except Sundays, by the Lithuanian Catholic Press Society. Member of the Catholic Press Ass'n

Prenumerata:	Metams	½ met.	3 mėn.	1 mėn
Chicagoj ir Ciceroj	$8.00	$4.50	$2.50	$0.90
Kitur JAV ir Kanadoje	$7.00	$4.00	$2.25	$0.80
Užsienyje	$10.00	$5.50	$2.90	$1.00

Skelbimų kainos prisiunčiamos gavus prašymą

Kinijos Žmonių Tragedija

Kinijos nacionalistų vyriausybė, jau persikėlusi ir įsteigusi savo laikiną sostinę Taipei, Formosa saloj, dar nemano visai pasiduoti komunistams. Ji perorganizuoja militarines jėgas lemiamiems mūšiams ties Sichang'a.

Tai parodo, kad, nepaisant vyriausybės pasitraukimo į salą, nacionalistų rezistencija tebėra gyva. Jei nacionalistai gautų bent kiek stipresnės paramos iš šono, nėra abejonės, Kinija dar galėtų būti išgelbėta.

Deja, vakarų demokratijų vadai, inimant ir Jungtinių Valstybių vyriausybę, Kinijos žmones paliko vienus. Juos paliko vieniems kovoti su žvėriškuoju komunizmo siautėjimu. Tai yra didelis nusižengimas žmoniškumui palikti kiniečius raudoniesiems barbarams. Lyg ir pamirštama, kad tie žmonės buvo ir yra nuoširdžiai draugingi Amerikai ir, atrodo, visai nepaisoma to fakto, kad Kinija, tai senosios kultūros ir civilizacijos lopšys. Gaila, kad ir Jungtinės Valstybės linksta prie pripažinimo komunistinio režimo. Tasai pripažinimo klausimas, tai didelė tragedija, kurios dalimi Amerika neturėtų būti.

Kinijos žmonės nėra komunistai ir didelė jų dauguma komunizmo nenori. Komunizmas rusiškojo militarizmo jėga jiems yra primetamas. Ir jei šitaip žmonių valią sulaužęs režimas būtų pripažintas teisėtu jų atstovu, teisėta vyriausybe, tai prie ko, pagaliau, pasaulis yra vedamas? Amerikos visuomenės vadai ir veikėjai turi statyti savo vyriausybei reikalavimus, kad ji nepadarytų tos tragiškos klaidos, kad ji neduotų nei de facto nei de jure pripažinimo Kinijos komunistiniam režimui. U. S. Kongreso atstovai ypač turėtų budėti ir šiame reikale veikti, perspėjant vyriausybę, kad ji ne tik kad nepripažintų to režimo, bet kad darytų skubių žygių padėti nacionalistams, kovojantiems dėl savo krašto laisvės ir gerovės.

★

Tarptautinė Darbininkų Organizacija

Londone, kaip žinoma, įvyko tarptautinė darbininkų organizacijų konferencija, kurioj įsteigta Laisvų Darbo Unijų Tarptautinė Konfederacija. Ją sudarė 48,000,000 darbininkų atstovai. Jon prisidėjo ir dvi didžiosios Amerikos darbininkų organizacijos — American Federation of Labor ir Congress of Industrial Organizations.

Ši naujoji tarptautinė darbininkų konfederacija yra prieš-komunistinė. Komunistinės organizacijos jon nebus priimamos. Pagaliau, komunistai turi savo "tarptautinę sąjungą", kuri vadinasi World Federation of Trade Unions. Šią, pastarąją kontroliuoja Maskva.

Prieškomunistinės tarptautinės darbininkų konfederacijos centras nutarta steigti Briusely, Belgijos sostinėj. Jos generalinis sekretorius išrinktas olandas J. H. Oldenbrock, pirmininkas belgas Paul Finet.

Laisvojo pasaulio laisvųjų darbininkų organizuotame sąjūdyje šis įvykis yra svarbus, istoriškas. Nėra abejonės, kad ir kovoje su komunizmu naujoji darbininkų tarptautinė organizacija vaidins svarbų vaidmenį.

★

Atominė Energija Ir Kiti Kraštai

Daroma spėliojimų, kad prezidentas Trumanas pareikalaus Kongreso būsimoj sesijoj pravesti įstatymą, kuriuo būtų duota teisė vyriausybei dalintis su Didžiąja Britanija ir Kanada atominės energijos informacijomis. Prezidentas užakcentuosiąs, kad tos informacijos Jungtinių Valstybių sąjungininkams dabar yra lygiai taip svarbios, kaip ir karo metu. Mat, Sovietų Rusija šiandien laikoma vakarų demokratijų priešu ir tas priešas jau turįs paslaptis, kaip pasigaminti atominę bombą.

Prezidento prašymas, kaip spėjama, Kongrese sukels aštrių ginčų. Ir abejojama, ar jis galės praeiti.

Gal būt ir geriau, jei mažesnis valstybių skaičius turėtų detalias informacijas apie atominę energiją.

★

Sveikintina Iniciatyva

Religinis koncertas, įvykęs praėjusį sekmadienį Šv. Antano parap. bažnyčioj, praėjo dideliu pasisekimu. Jo programoj pasireiškė visa eilė talentų, kurie džiugino klausytojus ir juos nuteikė iki gilaus religinio susi-

kaupimo. Tenka tik džiaugtis, kad šiandien mūsų tarpe yra taip stiprių giesmės-dainos ir muzikos meno jėgų, apie kurias, esamė tikri, plačiau parašys mūsų bendradarbiai.

Mes čia tik norime išreikšti savo pasitenkinimą koncerto rengėjų — Chicagos Ateitininkų jaunimo iniciatyva. Apie šį jaunimą ir iš viso apie Ateitininkus mes padarysime pastabų atskirai kita proga.

★

Valstybės sekretorius p. Acheson skiria komisiją, kuri rūpinsis valstybės departamento perorganizavimu laikantis buvusiojo krašto prezidento Herbert Hoover'io komiteto paruošto plano.

APŽVALGA

Tyla Pralaužta

LAIC gavo stenogramas debatų, kurie ėjo Jungtinėse Tautose ir kuriuose iškelta Lietuvos ir kitų Baltijos valstybių vardas. Iš prisiųsto mums LAIC komunikato, pavadinto: "Lietuva Jungtinių Tautų Seimo debatuose: Tyla pralaužta", mes čia paduodame svarbiausią ištrauką, būtent Didžiosios Britanijos atstovo p. Corley Smith'o padarytas pastabas:

"Kaip aš sakiau, aš nieko neturiu pasigaminęs šiuo reikalu, aš neatėjau sakyti kalbą apie tai. Aš atėjau kalbėti apie pabėgėlių globą, ir apie Aukšto Komisijonieriaus įstaigos sukūrimą šiems vargšams globoti. Aš nekėliau šio klausimo. Tai Sovietų Sąjungos atstovas, ir Ukrainos SSR atstovas, ir Bielorusijos SSR atstovas, kėlė šiuos kaltinimus...

"Dabar, Sovietų Sąjungos atstovas turi teisės paneigti ką aš esu pareiškęs apie žmonių trėmimus iš Baltijos Valstybių. Aš turiu skaitlinę — detales skaitlines — kurių aš neketinu patiekti (JT) seimui dabar ryšy su įvairiais masiniais trėmimais, kurie ten vyko. (...I do not propose to give to the Assembly **now** with regard to the various mass deportations which have taken place there). Aš tiktai suvedžiau jas, pasakydamas, kad kaž kas **apie milijoną su puse žmonių** iš tų trijų mažųjų Baltijos Valstybių, **mūsų žiniomis,** buvo ištremta. **Jeigu Sovietų Sąjungos atstovas paneigia tą, tai — kaip su investigacija?** (if the Soviet Union representative denies that, how about an investigation?) Sovietų Sąjungos atstovas, Lenkijos atstovas ir kiti iš Rytinės Europos, kaltino, kad Suvienytos Karalijos Vyriausybė blogai traktuoja pabėgėlius mūsų krašte, kad mes juos išnaudojame kaip pigią darbo jėgą, kaip vergų darbo jėgą, kad mes neleidžiame jiems grįžti namo. Aš paneigiau tuos kaltinimus, ir aš padėjau savo kozirius ant stalo — ne vieną syk, bet keliais atvejais, (Jt) Seimo paskutiniosios sesijos ir dabartinės sesijos metu. Taip pat padarė ir kiti mano delegacijos nariai. **Mes sakome štai ką: Jeigu atstovai šiame seime tiki šiems kaltinimams,** kad Suvienyta Karalija blogai traktuoja pabėgėlius ir neleidžia jiems grįžti į savo namus, **tai, tegul jie atvyksta į Suvienytą Karaliją ir patys pamato.** Tegul jie pavaikščioja, tegul jie aplanko betkuriuos mūsų hostelius dėl DP's. Tegul jie keliauja ir patys įsitikina. Šitie žmonės nėra laikomi už spygliuotų vielų; ten nėra kulkosvaidžių; ten jų nesaugo slaptoji policija. Jūs galite vykti į jų hostelius ir jūs galite matyti. Aš pakartoju savo kvietimą betkuriam atstovui čia — kuris tiki kad mes skriaudžiame pabėgėlius Suvienytoje Karalijoje — nuvykite ir patys pamatykite.

"Tai yra mano siūlymas. **Ar Sovietų Sąjungos atstovas padarys panašų kvietimą Generalinio Seimo nariams aplankyti Baltijos Valstybes?**

Ar Sovietų Sąjungos atstovas leis Jungtinių Tautų Komisijai patikrinti koncentracijos stovyklas, pataisomojo darbo stovyklas, priverstino darbo stovyklas — vadinkite jas kaip norite — Sovietų Sąjungoje, kaip kad Ekonominė ir Socialinė Taryba prašė? Sovietų Sąjungos atsakymas, į šį klausimą, gali būti suktas, bet aš galiu užtikrinti Generalinį Seimą kad jis **reikš gerą tvirtą "NE", praktikoje.**

"Mes esame atdari inspekcijai. Mes esame pasiruošę leisti jums ateiti ir matyti, laisvai judėti. Jeigu yra bent kiek tiesos jūsų kaltinimuose, tai jūs galite patikrinti. Tas viskas ten žmonėms yra atdara matyti. Mes kelis sykius anksčiau aprašėme, kad tas būtų padaryta, betgi aš nepastebėjau, kad Sovietų Sąjungos atstovas būtų pasinaudojęs kvietimu. Aš taipgi nepastebėjau, kad jis priimtų **mano kontr-pasiūlymą, kad Jungtinės Tautos inspektuotų priverstino darbo stovyklas Sovietų Sąjungoje".**

Taigi VLIK-o memorandumai skaitomi!

LAIC nuo savęs prideda tokią pastabą:

"Toksai yra **ligšiolinis diskusijų balansas.** Lietuvos vardą ir kitų Rusijos aukų vardą, galime ne **tiktai be baimės** tarti UN koridoriuose, bet ir išgirsti jį Gen. Seimo salėje. Jis verčiamas į įvairias kalbas — angliškai, prancūziškai, ispaniškai, kiniškai ir rusiškai".

Perskaitę Dienr. "Draugą", Duokite Jį Kitiems!

Trumpai

KAM JIE TARNAUJA?

"Laisvės" Nr. 246 Bimba rašo: "Amerikos lietuvių kongresas praūžė ir jis nieko nedavė ir negalėjo duoti". Tuo tarpu Nr. 245 Rusijos revoliucijos šventę aprašo ilgiausiais, iškilmingiau siais žodžiais, švelniausiomis spalvomis, neklausdamas ką rusas jam davė, ką jis gali duoti ir ką jis duos. Jis tik rusą myli, o ne lietuvį.

★ ★ ★

"Laisvės" Nr. 235 yra pranešimas, kad "pažangieji" Amerikos lietuviai padėjo suaukotais pinigais tarybų Lietuvos mokslo akademijai įkurti vėžio ligos institutą. Buvo pasiųsta aukštos vertės instrumentų, o kitoms mokslo įstaigoms — mokslinės literatūros ir žurnalų. **Už tą viską padėkojo ir pranešė, kad gavo, rusas,** per Sovietų Rusijos atstovybę Washingtone. Dabar Amerikos lietuviams, kurie aukojo pinigus, kyla klausimas, kodėl negalėjo padėkoti ir pranešti tiesioginiai tų lietuviškų mokslo įstaigų vadovybės, ir kaip sužinoti, ar tikrai visi tie brangūs instrumentai pasiekė Lietuvą, nes tų pačių lietuvių asmeniški laiškai dažnai nepasiekia Lietuvoj adresato ir negauna iš giminių atsakymo. O ką bekalbėti apie brangius instrumentus.

★ ★ ★

Labai aklai blaškosi ir išsisukinėja "Laisvės" bendradarbiai — net vienas kitam prieštaraudami. Tame pačiame numeryje rašo, šaukdami, kad reikia paleisti komunistų vadus, kurie aukščiausio N. Y. teismo kaltinami, kad ruošėsi jėga ir prievarta nuversti Jungtinių Valstybių valdžią. Čia jie įžiūri didžiausią neteisybę ir nežmoniškumą. Tuo tarpu čia pat rašo apie Vengrijos, Rumunijos, Čekoslovakijos (Rajko ir kitų bylose) žymių komunistų nužudymus ir triumfuoja, kad buvo pakarti **už tai, kad ruošėsi nuversti valdžią.** Per kelis numerius ilgiausiais straipsniais įrodinėjo, kodėl juos reikėjo pakarti. Patenkinti "Laisvės" bendradarbiai-komunistai, kad jų draugai Vengrijoj, Rumunijoj, Čekoslovakijoj ir dabar Lenkijoj kybo po medžiu.

★ ★ ★

"Laisvė" sako: "Per šį karą žuvo 25 milijonai sovietų gyventojų ir dėl to nukentėjo jų ūkis". Bet kodėl jų tiek daug žuvo ir dar net traukimosi kautynėse, kur visuomet du trečdaliai mažiau turima nuostolių, kaip priešas? Vokietija, turėdama du frontus ir puolimo kautynėse, neteko apie 5 mil. savo gyventojų, o Amerika su Anglija, nugalėdamos Vokietiją, nepriskaito nuostolių nė milijono. Atsakymas labai aiškus — dėl to, kad pasiruošimo ir mokslo lygis sovietuose stovi žemiausiai už viso pasaulio. Neapmokyti "draugai" vadai stūmė mases darbininkų į mirtį visai neapskaičiuodami, ką jie tuo gali laimėti. Jie kaip robotai aklai vykdė įsakymus, o darbininkai kaip malkos krito.

Kviečiame į Lietuviškos Knygos Rėmėjų eiles. Metinė duoklė $5. Gausite naujų knygų už 7.50. Rašykite: Rev. C. A. Matulaitis, 2334 So. Oakley Ave., Chicago 8, Ill.

Slapti Sąjudžiai Rusijoje

(Dievo pogrindis)

TĖVUI JURGIUI Pasakojant

Parašė
GRETTA PALMER

Išvertė
O. LABANAUSKAITĖ

(Tęsinys)

Niekas nesijuokė iš Sonios giesmių, tačiau kiekvieną savaitę girdėjau rusų komisarus dėstant kareiviams partijos antireliginį nusistatymą specialiuose kursuose, kurie buvo privalomi kiekienam raudonarmiečiui. Ten kartais kalbėdavo ir karininkai, primindami partijos nariams, kad, nežiūrint oficialios "religijos laisvės tolerancijos", religija yra komunistų priešas. Aš stengiausi suprasti, kas dedasi tų rusų sielose, kur oficialus ateizmas ir Kalėdų giesmės atrodė gyvena geroje draugystėje.

Maži įvykiai man kiek praskleidė uždangą.

Kartą mūsų dalinys atėjo į rusų miestelį, kuris prieš kelias dienas buvo šturmu atimtas iš priešų. Čia jau buvo matomi sovietų neturto ženklai. Krautuvių langai tušti. Buvo šiek tiek sudėvėtų ir sulopytų drabužių. Sustojau prie knygyno ir dairausi į knygų pavadinimus. Buvo Stalino "Dialektinis materializmas" ir partijos patvirtinta Rusijos istorija. Ir viskas.

Ant vieno gatvės kampo iš vakarų grįžę kareiviai mainikavo visokias šiukšles, kurių jie prisirinko kapitalistų kraštuose.

Atsirado ir kino teatras su propagandine sovietų filma. Buvo vaizduojama šeimos meilė ir monogamija. Aš nuėjau į kiną su rusų kareiviu Povilu, kuris paveikslą pamatęs apsiverkė. Buvo vaizduojamas mažas berniukas, kuris jaudinosi, kad kiti vaikai turi tėvą, o jis neturi. Jis prikalbėjo savo motiną leistis kelionėn ieškoti tėvo, kurį motina buvo pametusi prieš daugelį metų. Paskutinė scena buvo tokia: vaikas sujungia vėl kartu atsiradusių tėvų rankas ir lyg jungtuves laimindamas kunigas taria: "Dabar juk jūs niekada nebegalite išsiskirti".

Išėję iš kino teatro pasileidome eiti maža gatvele. Sudundėjo griaustinis ir pradėjo lynoti. Povilas sugriebė mane už rankos ir paragino slėptis nuo lietaus.

Staiga jis parodė man mažą ortodoksų bažnytėlę. Aš labai nustebau, nes stovykloje pažinojau Povilą kaip kovojantį bedievį. Jis niekada nepraleisdavo progos nepriminęs partijos uoliesiems nariams, kad bažnyčių atidarymas neturi pakeisti jų nusistatymo religijos atžvilgiu. Vos prieš kelias dienas viename susirinkime jis taip kalbėjo: "Tegul silpnuoliai klaupiasi ir meldžiasi. Mes stiprieji Dievo nesame reikalingi, nes mus stiprina ir palaiko mokslas".

Povilas palaikė atidaręs bažnyčios duris ir kvietė mane įeiti. Pasitaisęs kuprinę taip, kad rankos būtų laisvos, jis pamažu ir iškilmingai nuėjo prie didžiausios ikonos, persižegnojo, sudėjo rankas ir giliai susimąstė. Lietus smarkiai plakė stogą. Vanduo bėgo į bažnytėlę per kiaurus langus ir duris. Povilas nekreipė į audrą jokio dėmesio — jis buvo įsispoksojęs į savo Dievo paveikslą.

Lietui aprimus, jis atsisuko į mane ir nusišypsojęs tylomis paklausė: "Drauge, ar jums patiko **mūsų** bažnyčia? Ar ji tokia pat graži, kaip ir jūsiškė?"

Tas Povilas buvo tikras apgaudinėtojas — sakė vieną, o galvojo visai ką kitą.

—o—

Ir kiti pradėjo man patikėti savo širdies paslaptis.

Vieną tamsią naktį grįžau į stovyklą su rusų karininku. Tuo laiku mes jau ilgokai buvome gyvenę kartu su rusais ir suspėjome susidraugauti. Vienas kitą jau gerai pažinome. Buvome jau gerai apsipažinę ir su apylinkėmis, tat koja greitai aplenkdavo kelmą ar akmenį ir surasdavo tikrąjį taką ir be pavojo degtuko šviesos. Eidami tyliai kalbėjomės. Mano bendradarbis prieš karą buvo mokytojas ir turėjo iš jaunų protų trinti visas religijos liekanas.

(Bus daugiau)

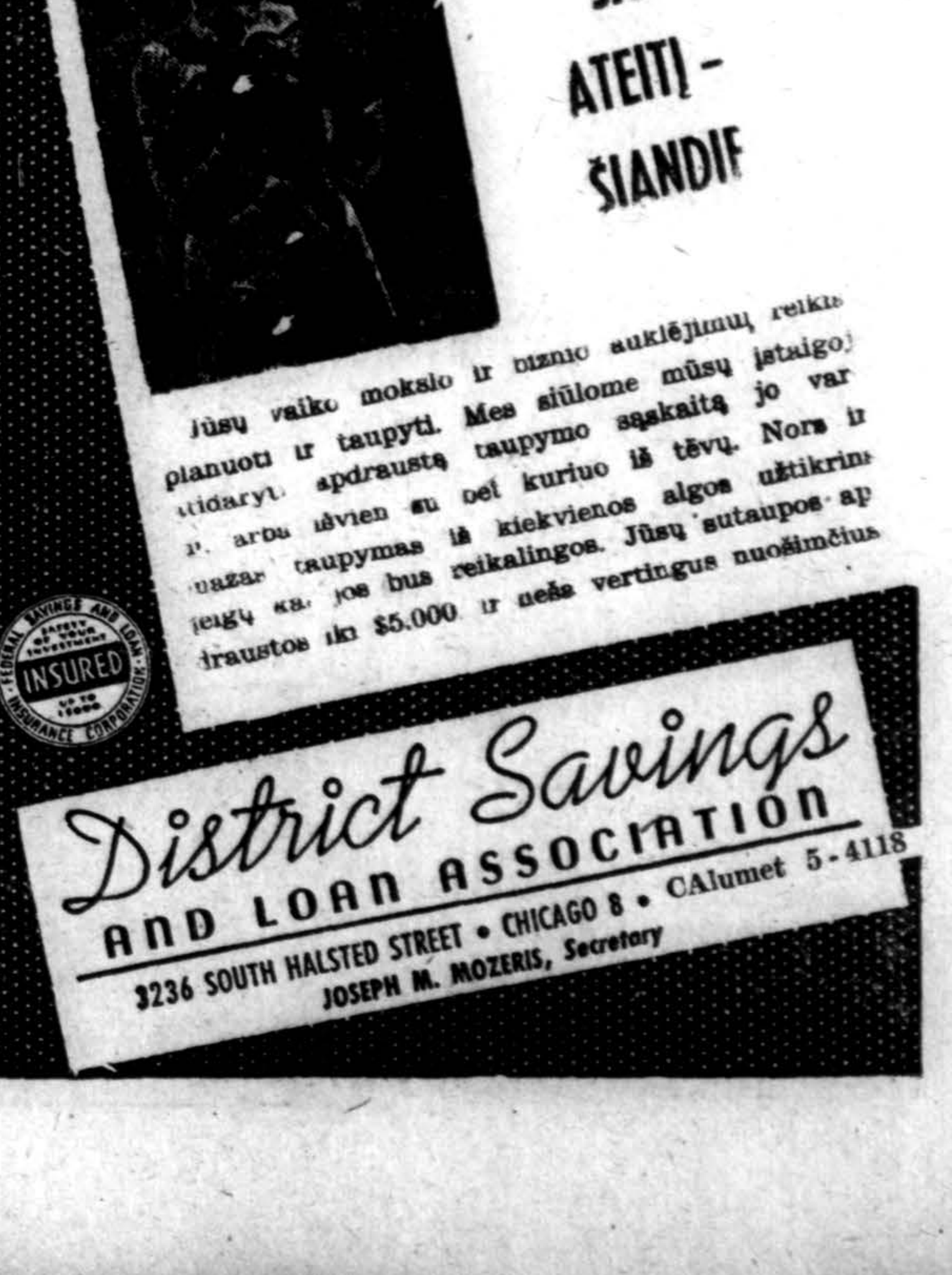

SVEIKATA...

BRANGUS TURTAS

Rašo DR. RAČKUS
4204 Archer Avenue, Chicago

PAGALVĖ LIGONIUI

Pagalvė yra svarbus "instrumentas" kiekvienam žmogui, kurs nori tinkamai pamiegoti ir pasilsėti. O ligoniui juo labiau yra svarbu.

Pagalvės minkštumas ar didumas ne taip jau labai svarbu, bet jos švarumas tai yra užvis svarbiausias dalykas. Pagalvės užvalkalą reikia būtinai kasdien pakeisti. Ir net pačią pagalvę (pillow) reikia kas antrą dieną išnešti oran ir gerai išvėdinti. Prie progos čia turiu pasakyti vieną "sekretą", kad miegantieji ant dažnai vėdinamų pagalvių rečiau gauna slogas. Sušvinkusi pagalvė yra ligoniui antra liga.

Ar ligonis privalo po galva turėti porą pagalvių, ar vieną, ar visiškai nieko, — tą nuspręs daktaras. Jis pasakys, kiek pagalvių reikia po ligonio galva. Tūliems ligoniams būtinai reikia turėti keletą pagalvių po galva, jie kitaip ir gulėti negali; o kitiems aukštyn pakelta galva gali labai pakenkti. Šis klausimas nėra menkniekis.

Kalbant apie pagalves, tenka tarti žodį ir apie duknas bei kitokius užklodalus. Plunksninėmis duknomis klostyti ligonį nepatartina, nes jos greit prišvinksta ir yra nesanitariška, nebent kasdien jos būtų gerai vėdinamos. Užklodai (kaldros, blanketai) privalo būti šilti ir nesunkūs, ir neslėgiantys. Užklodo tikslas yra, kad ligoniui būtų patogiai šilta, bet nepėrkaršta, ir kad apsaugotų jį nuo skersvėjo, o ne tam, kad ligonis šustų ir būtų slegiamas.

Pagalvės ir užklodalų spalva privalo būti švelniai maloni, o ne kokia skaudi ir rėžiančiai erzinanti. Ypač aiškiai raudona ir juoda spalva blogai veikia į kiekvieną ligonį. Spalvų klausimas nervų erzinimui ar švelninimui yra didžiai svarbus dalykas. Kartais net ir sveikiausią žmogų galima susarginti su baugštinančiomis spalvomis.

Lova, kurioje ligonis guli, privalo būti neperplati, nes švarinant ligonį ar pakeičiant užtiesalus bus parankiau. Lovos kojos būtinai turi būti ant riedelių (ratukų), kad, reikalui esant, galima būtų lovą lengvai patraukti nesukrečiant ligonio. Visa lova privalo būti stipri, nesiūbuojanti, ne braškanti. Dėl ligonio, kuris turi ilgai sirgti, apsimoka nupirkti specialią lovą, kokios yra vartojamos ligoninėse.

Liga yra didis vargas. Tad reikia žiūrėti, kad netikusi lova ir guolis dar labiau nevargintų ligonio. Viską reikia daryti, kad tik ligoniui skausmą ir vargą palengvinus.

Daktaro Atsakymai Į Klausimus

Atsakymas K. A. — Kai kuriems sūrūs valgiai (kai perdaug druskos) kietina vidurius. Bet visiškai be druskos žmogus negali gyventi ir sveikas būti. O kiek tamstai yra leistina druskos su maistu vartoti, tai privalai asmeniškai pasitarti su daktaru. Be to, juk aišku, kad vasaros metu reikia daugiau druskos vartoti negu žiemą.

Atsakymas F. T. — Tie naujieji vaistai nuo "šalčio", apie kuriuos tamsta teiraujiesi, yra kai kam gan pavojingi vartoti, ypač tiems, kurie turi aukštą kraujospūdį. Kai tie vaistai "antihistaminiai" užmuš kelioliką žmonių, tuomet valdžia uždraus juos pardavinėti be daktaro recepto. Jau ir dabar tūli sąžiningi aptiekoriai neparduoda jų žmonėms be daktaro recepto. Su visokiais naujais "patentikais" žmonės privalo būti atsargūs.

Anglijos Katalikų Vargai Su Mokyklom

Karo metu, 1944 m., parlamentas paskelbė įstatymą, kad visos mokyklos prisiderintų savo patalpų moderniškumu numatytoms kurti valstybinėms mokykloms. Vyriausybė duosianti 50% lėšų, o kitą lėšų pusę turi parūpinti religinių mokyklų laikytojai. Atrodė neblogas įstatymas. Bet gyvenimas parodė savo sunkumus.

Ne visos valstybės mokyklos atsako įstatyme numatytam patalpų gerumo lygiui. Pokariniai laikai nelengvi ir pati valstybė jaučia didelę naštą, kol padarys savo mokyklas geromis.

Privačios, daugiausia katalikų laikomos ir jų lankomos mokyklos, galėtų gauti pagerinti patalpoms 50 nuošimčių lėšų, bet jos pirmiau turi turėti savo pusę. Tos gi "pusės" susidaro apie 60 milijonų svarų sena valiuta (apie 250 milijonų dolerių). Katalikų gi yra kiek daugiau negu trys milijonai. Ir tai daugiausia varguomenė. Aišku, atsiranda jų mokyklos pavojuje. Dabar Anglijos vyskupai siūlo vyriausybei išnuomoti katalikų mokyklas palankiomis sąlygomis ir atpalaidoti juos nuo nepakeliamų išlaidų mokykloms gerinti.

Šiuo mokyklų reikalu tars savo žodį susirinkęs parlamentas.

"DOVANA" STALINUI

Rytų Vokietijos vagonų fabriko "Lowa" darbininkai naktimis dirba, kad užbaigtų liuksusinį vagoną, kurį yra pasiryžę padovanoti "didžiausiam vokiečių draugui" Stalinui jo 70 metų amžiaus sukaktuvių proga.

Vagonas esąs įruoštas karališkai, ir Stalinas galės jame jaustis visai saugiai, keliaudamas po savo "imperijos" žemes. Didelis vagonas apstatytas minkštais baldais, miegamasis su patogia lova, salionas, darbo biuras su telefonu ir radiju.

Darydami šią "dovaną", turėjo dirbti viršvalandžius, prieš savo norą.

PALEISTI

Capt. Alfred T. Meschter (nuotraukoje) ir laivo mašinistas Albert E. Willis, išbuvę šiaurinės Korejos komunistų nelaisvėje 80 dienų, grąžinti amerikiečių įstaigoms pietinėj Korėjoj. Komunistams juos buvo atidavusi sukilusi laivo įgula. (Acme)

LAIKOSI KONKORDATO

Vokietija buvo sudariusi su Šventuoju Sostu tarptautinę sutartį, konkordatą. Jis gražiai veikė, kol įsigalėjo Vokietijoje diktatoriai. Ad. Hitleris iškreipė jo prasmę, versdamas katalikus laikytis konkordato, o pats jo nepaisdamas ir suvaržydamas katalikišką veiklą valstybėje.

Praūžė baisusis karas, nušlavęs Hitlerį ir net panaikinęs laikinai pačią Vokietijos valstybę. Iš griuvėsių pakilusi nauja Vakarų Vokietija Koelne arkivyskupo kardinolo Juozapo Frings lūpomis paskelbė, jog konkordatas, sudarytas tarp Vokietijos ir Vatikano, vėl įgavęs savo teisinę buitį, susikūrus Vakarų Vokietijos vyriausybei Bonnos mieste.

Toji žinia radijo bangomis pasiekė visus Vokietijos kampus ir palankiai nuteikė pasaulio katalikus naujai Vokietijos vyriausybei.

Amnestija Šv. Metais

Airijos teisingumo ministeris oficialiai pranešė Vatikanui, kad Šv. Metų proga Kalėdų išvakarėse, gruodžio 24 d., Airija paskelbs amnestiją: dovanos bausmę visiems tiems, kuriems kalėti beliko mažiau negu metai; pusę bausmės dovanos tiems, kurie turės kalėti ilgiau negu metus. Visiems kaliniams, nubaustiems sunkiųjų darbų kalėjimu, bausmė sumažinama šešiais mėnesiais.

Moteris Diplomatė

Airija savo ministeriu Hagoje, Olandijoje, paskyrė moterį James McNeil. Tai bus ketvirta moteris, dabar užimanti svarbų diplomatinį postą pasaulyje. Kitos yra — ponia Pandit, Indijos ambasadorė Jungtinėse Amerikos Valstybėse, Eugenija Anderson, neseniai paskirta Amerikos ambasadorė Danijai, ir Eleonora Roosevelt, USA delegatė prie Jungtinių Tautų.

SUSIRINKIMAI

Šį vakarą, gruodžio 13 d., 7:30 v.v. įvyks Nekalto Prasidėjimo Seserų Gildos susirinkimas Aušros Vartų parapijos mokykloje. Gildos nariai iš visų kolonijų malonėkite gausiai suvažiuoti; bus renkama nauja valdyba, nes senoji jau pavargo.

—o—

Lithuanian Chamber of Commerce of Illinois susirinkimas įvyks trečiadienį, gruodžio 14 d., 8 v.v. L. Vyčių salėje, 2451 W. 47 St. Bus įdomi kalėdinė programa. Visi nariai kviečiami dalyvauti.

—o—

A.L.R.K. Federacijos Chicagos apskrities susirinkimas įvyks trečiadienį, gruodžio 14 d., Vyčių salėj. Bus renkama valdyba ateinantiems metams. Be to, bus ir svarbių pranešimų. Visi draugijų atstovai, Federacijos veikėjai būtinai turi atsilankyti. Kviečiame ir svečius. —Valdyba

CLASSIFIED & HELP WANTED ADVERTISEMENTS

● "DRAUGO" ●
DARBŲ SKYRIUS
"DRAUGAS" HELP WANTED ADVERTISING DEPARTMENT
"Draugas" Agency
23 E. Jackson Blvd.
WEbster 93196

★ BUSINESS SERVICES

BIG SAVINGS
BIG DISCOUNT
on radios, Televisions, Refrigerators, Washing Machines and furniture.
See us before you buy.
We also nave a few used refrigerators, washers and vacuum cleaners priced as low as $15.— Come in to the top house for values and see for yourself.
Mes paimsime sena ifsu prekę iškeitimui

A. C. Novak & Sons
3428 West 63rd St.
Tel. REpublic 7-2650
CHICAGO 29. ILL.

ELECTRIFY YOUR SEWING MACHINE
COMPPLETE KIT ONLY
1 year Guarantee
$11.50
EASY TO INSTALL
FITS ALL MACHINES
● Motor & Bracket ● Belt & Pulley ● Cord Set ● 7 Speed Control ● AC—DC 60c. 115v.
Sen no money, pay postman plus C.O.D. or enclose money order and we pay postage. Shipping wt. 6lbs. Satte wheter wheel on your macine turns towards or away from you. Sewlite $1.00 extra. SPECIAL OFFER — The New Look on sewing machine Cases to fit present sewing machine $9.75 plus postage.
303 W. Grand Ave.
BELOIT, WIS.

Savininkas nebrangiai parduoda labai gražų ruonies (seal) paltą. Dydis 18. Kaip naujas. Vaikiška graži bolero suknelė (dydis 12). Kailiukai apykaklei; elektrinis prosas. Spyruoklinė lovutė. Pašaukite TRiangle 4-7770.

DONUT MAŠINA
Iškepa 40 tuzinų per valandą.
Automatiška.
Kaip nauja.
Savininkas nebrangiai parduos.
Sutinka ir išnuomuoti.
REpublic 7-6827

GET YOUR FUEL OIL DRUMS NOW!
Also Garage Drums For Sale
Call YArds 7-5390 Today
3753 So. Halsted St.

ATOMIC DRAINAGE SERVICE
2938 No. Lincoln Ave.
Catch Basins
Cleaned — Rodded — Repaired
Rebuilt.
Fast Courteous service
Call us For Free Estimate
GRaceland 2-0114

"KALĖDŲ DOVANA"
SULTINGA, VIRTA MIRACLE KUMPIS. Virta LĖTAI ant Hickory malkų, gražiai supakuota Kalėdoms. Ar gali būti geresnė dovana darbininkams, draugams ar klijentams. Dykai gaunate su kiekvienu kumpiu "LUCKY PENNIES"
The Miracle Ham Co. 700 North Western Ave., Chicago, Ill. Tel. BRunswick 8-3050.

BUSINESS SERVICE

45th ST. LIVERY
Undertakers, Attention
Special Rates for Funerals, Cars for all occasions. No trip too long or too short. Across the street—City or Country. Prompt —Courteous—24 Hour Service. Licensed and Bonded Drivers.
813 E. 45th Street
Tel. WAgner 4-9843

CONVALESCENT HOME
and
BUSINESS
Good Income
Priced for quick sale.
Mrs. Hilda Olson,
4616 North Malden Ave.
EDgewater 4-8806

Pietvakarinėje miesto dalyje
Mes taisome visokios rūšies siuvamas mašinas, taipgi pertaisome į elektrines mašinas. Kai jūsų siuvamai mašinai yra reikalingas pataisymas, šaukite: —
ADOLPH J. PINTER
3826 W. 64th Pl.
Tel. GRovehill 6-7316

JOKIŲ NEŠVARUMŲ
FUEL OIL
THE BLUE COLOR IDENTIFIES IT
BURN Blutone PERFECT STOVE OIL FUEL OIL
"IT CLEANS AS IT BURNS"
We Deliver to YOUR Home
FILL UP Now!
CONSUMERS PETROLEUM COMPANY
Chicago's largest fuel oil plant
1725 West 31st Street
Phone LAfayette 3-2800

WOMEN!!!
Learn to sew in the professional Manner.
Expert Instructor
Save money or make money
Certificates Awarded
Call WAlbrook 5-0913 Before 6 P. M. for further information

WE PAY TOP PRICES
Newspapers - Rags - Iron-Metal
1 Day Service
Pickup Anywhere Except on Saturday
CALL KEDZIE 3-8585
3140 W. Taylor St.

IŠNUOMOJAMA
4612 N. KEDZIE AVE.
Half store for Rent
Adj. Meat Market.
For Grocery, Vegetable and fruits, Established business in ideal business location.
N. W. Side Call for appt.
COrnelia 7-3528
or SAcramento 2-7505

KONCESIJA
Išnuomuojama didelėj departamentinėj krautuvėj Kalėdoms arba nuolatiniai. Tikriems, ieškantiems tokios vietos, nuoma prieinama.
720 East 39th St.
OAkland 4-9778,
Mr. Allen

Norėdami ką nors parduoti, pirkti, išmainyti, surasti — pasinaudokit 'Draugo' Classified skyriumi. Skelbimai ne daug tekainuoja, o gaunami rezultatai kuopuikiausi. Tūkstančiai asmenų yra gavę patenkinimą per šį mūsų skyrių. Pasinaudokite ir jūs!

PROGOS — OPPORTUNITIES

Konfectionary — Užkandinė
ir 4 kamb. apartmentas su vonia netoli "L" stoties. Ilga sutartis. Nebrangi nuoma. Įkainuota pardavimui.
948 W. Armitage Ave.
Tel. LIncoln 9-9179

Mėsinė ir maisto produktų krautuvė pardavimui. Įsteigta prieš 30 metų. Pardavimo priežastis — liga. Nori parduoti šią savaitę. Paskambinkite VAn Buren 6-6964 po 6 val. vak.

VALYKLA IR SIUVYKLA PARDAVIMUI
Moderniškas įrengimas. Įsteigta prieš 15 metų. Nebrangi nuoma. Centralinis apšildymas. Gyvenamieji kambariai. Įkainuota greitam pardavimui. Pardavimo priežastis — liga.
312 E. Garfield Blvd.
KEnwood 6-1597

GROCERY, MEAT MARKET, DELICATESSEN
Frozen Foods. Fruits and Vegetables
Self Service All New Fitures
Reasonable Rent 5 yars Lease
Real Money Macker
Priced to Sell
1132 Thorndale Ave.
SUnnyside 4-1497

Cleaning and Tailoring Store
Good Going business
All Modern Machinery
6 year Lease Seasonble Rent
Ideal Spot for Tailor
Priced for Immediate Sale
4735 W. Belmont Ave.
AVe. 3-4707

Likieriai, Maistas, Kombinuotas baras. Įsteigta prieš 5 metus. Visi nauji įrengimai. Michelob ir Budweiser alus; televizija; gyvenamieji kambariai. Įkainuota pardavimui. Pardavimo priežastis — liga. Privatus savininkas.
416 E. 87th St.,
Tel. STewart 3-9543

BAKERY
All modern eqpipment. Well established. All year round trade in Holland, Mich. Two family house in connection with one or two flat available. Will rent or sell. Good opportunity for rightt party. Immediate sacrifice. Due to illness.
Call: — STewart 3-2859

Maisto produktų krautuvė ir mėsinė pardavimui. Šaldytas maistas, daržovės. Moderniškas įrengimas. Gerai einantis bizins. Puki vieta. Ilga sutartis. Nebrangi nuoma. Įkainuota pardavimui — Paravimo priežastis — liga.
BElmont 5-2039

UŽKANDINĖ
Su 3 gražiais gyvenamaisiais kambariais. 5 metų sutartis. Nuoma $35. Gerai einantis biznis. Ideali vieta porai. Įkainuota greitam pardaimui. Pardavimo priežastis — persunku vienam.
1519 N. Larrabee St.
Tel. WHitehall 4-8374

HAMBURGER SHOP
(Užkandinė) ir Soda Fountain pardavimui. Gerai einantis biznis. Puiki vieta. Nebrangi nuoma. Gera sutartis. Įkainuota greitam pardavimui. Pardavimo priežastis — liga.
3738 Broadway
Tel. DIversey 8-8505

CLEANING STORE
Hoffman Press
4 Living Rooms
With Shower Built in Sink.
Heat and Hot Water Rent $65.
Ideal for Tailor
Priced For Quick Sale
Due To Illness.
3406 N. Cicero Avenue

PARDAVIMUI

Xmas TREES
Order your Xmas Trees Now. Prices going Higher. Also Xmas Wreaths. We sell at both wholesale and retais.
Call us before you buy
Phone Stewart 3-8285
Today.

HELP WANTED VYRAI

Milwaukee Gelezinkeliui
Reikalingas
MAŠINISTAS
prie
Diesel Locomotives
Reikalingas patyrimas bent 10 metų
$1.73 į val.
40 DARBO VAL.
2933 So. CHICAGO AVE.

HELP WANTED — MOTERYS

POSITION
Permanent
Ideal Working Conditions and Salary in 2 girl office
General office
Light Dictation-some Bookeeping
5day week-Paid vacation and Closer to Home
H. Stein and Co.
1250 So. Union
TAy 9-1080

REAL ESTATE

GOOD INCOME PROPERTY
4845-4847 W. 14th Street
Cicero, Ill.
Stores, Offices, flats
INCOME $500 per month
PRICE $44,000
1st mortgage available.
FRANK J. CHRISTENSON
5859 W. 35th Street
Tel Olympic 2802 or 244

ROSELAND
3 butų medinis namas: 7, 6 ir 6 kamb. Galima perdirbti į 6 flatus. Centralinis apšildymas. Kieto medžio grindys. 3 automobilių garažas. Savininkas nebrangiai parduos Kaina $15,000.
Tel. REgent 4-9378

VIC. 46th LAKE PARK AVE.
Mūrinis namas, 14 kamb. su baldais ir 15 apartmentai be baldų. 6 apartmetus be baldų galima pertaisyti. Reikalinga turėti $20,000. grynais pinigais.
CHAS E. FOX & CO.
5500 Harper Avenue
Mr. Flowers PLaza 2-6900

ROUND LAKE, ILL.
5250 ketvir. pėdų ant kalno. 2 blokai nuo naujos mokyklos, stotis už 3/4 mylios. Elektra, vanduo, kanalizacija. Vertė nuo $850. iki $1100. Savininkas priverstas nebrangiai parduoti. Kaina $500.
Pašaukite: —
FOrest 6-2310

PRANEŠIMAS

Kalėdinės Atvirutės
Su lietuviškais pasveikinimais.
Gražiai išdekoruotos. Kaina 10c. viena. 12 už vieną dolerį.
Amerikoniškos atvirutės. Gražios, maišytos, 50 atviručių už $1.00.
Kas prisiųs $1.00 paštu, tam prisiųsime.
Krautuvė įvairių Kalėdų dovanų iš jewelry, rakandų, lempų, radijo ir televizijos aparatų (setų).
JOS. F. BUDRIK
Incorporated
3241 S. Halsted Street
CHICAGO 8, ILLINOIS

Apskritis, Kuris Turi Tik Keturis Gydytojus
Little Santa Rosa, Floridoj, apskritis turi tiktai keturis gydytojus ir tie jau tarp 60-75 metų amžiaus. Apskritis neturi nė vienos ligoninės.

Naudinga Knyga Visiem Metam
T.T. Marijonai išleido stambią, naudingą ir gerą knygą "Šventųjų Gyvenimai", kurią parašė kun. K. A. Matulaitis, M.I.C. Knyga turi 714 pusl., apie 50 šventųjų atvaizdų; ji yra įrišta kietais audeklo viršeliais ir kaštuoja $5.00 su persiuntimu.
Knyga turi 365 šventųjų gyvenimo santraukas, surašyti kiekvienas dienos šventieji, kurių viso suminėta apie 6,000 vardų.
Tie gi šventieji, kurie veikė Lietuvoje, ar turėjo kurių artimesnių santykių su lietuviais, yra plačiau nušviečiami. Knyga parašyta lengva kalba, visiems suprantamai ir gali būti gražiausia Kalėdų dovana Jūsų giminėms.
Su užsakymais siųskite $5.00 laiške šiuo adresu:
"DRAUGAS"
2334 So. Oakley Ave., Chicago 8, Ill.

PIGUS IŠPARDAVIMAS
Paltų, Kostiumų ir visokio dydžio Paltų su kailiniu Pamušalu išpardavimas
NUO $29.75
Kailiukais Papuošti Paltai
$49.75
HANDMACHER CO.
216 W. Jackson Blvd.
Tel. DEarborn 2-1402

Užsisakykite "Draugą"

"Grandies" Krepšininkai Dalyvauja Chicagos Krepšinio Pirmenybėse

Chicagos lietuvių tremtinių sporto klubo "Grandies", krepšinio komanda pradėjo savo veiklą įsiregistruodama ir dalyvaudama 1949-50 m. Chicagos "Davis Square Senior Basketball" lygios krepšinio pirmenybėse.

Gruodžio 8 d. grandiečiai turėjo pirmąsias šių pirmenybių rungtynes su 'Rockt's' klubo komanda. Kadangi tai buvo pirmasis "Grandies" krepšinio komandos pasirodymas Chicagoje, tų rungtynių vietos lietuvių buvo laukiama su didžiausiu susidomėjimu. Visiems buvo labai įdomu, ar sugebės mūsų jaunieji krepšininkai atsispirti amerikiečiams, šios sporto šakos specialistams. Ir štai, jaunieji grandiečiai maloniai visus nustebino. Jie ne tik sugebėjo pasipriešinti, bet ir laimėjo savo pirmąjį susitikimą krepšinio aikštėje, nugalėdami "Rocket's" komandą pasekme 46:38 (21:16). Rungtynės buvo gyvos, nemažos spartos ir permainingos. Abi komandos kovojo iki paskutinio teisėjo švilpuko, kuris paskelbė jaunųjų lietuvių laimėjimą.

Baigiant tenka tik pasidžiaugti, kad mūsų jaunimas, susispietęs po sporto klubo "Grandies" vardu, skina pirmuosius sportinius laimėjimus Amerikoje. Tad sekmės! — **J.**

1949-50 m. Chicagos "Davis Square Senior Basketball" lygos pirmenybėse "Grandis" turės sužaisti 14 rungtynių su įvairiomis amerikiečių komandomis. Pirmenybių rungtynės vyks šia tvarka:

I Ratas

Gruodžio 13 d. 7 val. vak. Grandis—"Gusty's" Club;
Gruodžio 20 d. 9 val. vak. Grandis—Stag's;
Gruodžio 22 d. 7 val. vak. Grandis—Zientek Post;
Sausio 3 d. 8 val. vakare Grandis—Wildcat's;
Sausio 10 d. 9 val. vakare Grandis—Bill-Bonnett's;
Sausio 17 d. 8 val. vakare Grandis—Saint Michael.

II Ratas

Sausio 19 d. 7 val. vak. Grandis—Rocket's;
Sausio 31 d. 7 val. vak. Grandis—Gusty's Club;
Vasario 2 d. 7 val. vakare Grandis——Zientek Post;
Vasario 7 d. 9 val. vakare Grandis—Stag's;
Vasario 14 d. 8 val. vak. Grandis—Wildcat's;
Vasario 21 d. 9 val. vak. Grandis—Bill-Bonnett's;
Vasario 28 d. 8 val. vak. Grandis—St. Michael.

Visos rungtynės vyks sporto halėje 45 W. Marshfield Ave. (Davis Square).

Krepšininkai lietuviai, gyveną Chicagoje, kviečiami į krepšinio treniruotes, kurios vyksta kas šeštadienį nuo 4-5 val. p.p. sporto halėje, 45 W. Marshfield Ave. (Davis Square).

— **Krepšinio Vadovas**

TITO KOVOJA PRIEŠ BAŽNYČIA

Politinėje srity prasidėję nesutarimai tarp Stalino ir Tito kai kam atrodė duosią Jugoslavijos diktatoriui progos palenkti tikinčiuosius savo pusėn. Taip atrodo užsieniečiams. Kitaip yra jugoslavams.

Jugoslavijos komunistų partija kovoja prieš kunigus ir prieš tikinčiuosius. Visomis prievartos priemonėmis verčia kunigus stoti į tariamuosius "liaudies frontus", kuriuos valdo komunistai. Nesutinkančius dėl tis jie moka savaitėmis "apklausinėti", badu ir mušimais palaužiant valią. Kad atskirtų kunigus nuo Bažnyčios, sugalvojo įkurti naują "kunigų išlaisvinimo frontą". Iš tikinčiųjų atimamos bažnyčios. Uždaromi vienuolynai, išblaškomi vienuoliai, o jų gyvenimo vargu sukurtos mokslo ir gailestingumo įstaigos atimamos komunistų partijos vadų naudai.

Rugpiūčio mėnesį Lubljanoje vyriausybė pasmerkė mirti kun. Hen. Goricaną už tai, kad jis, vargo darbą dirbdamas kalėjime, "užsiėmė nepalankia propaganda prieš vyriausybę", taigi, jie peikė, o ne gyrė komunistų diktatūrą, atsiradęs dėl jos sunkių darbų kalėjime. Ar gi tai laisvė?

Vyskupai negali susisiekti su parapijomis arba ten nuvykę laikyti pamaldų, nes maldnamiai — tai komunistų dabar savastis.

LATVIŲ TAUTINĖS TARYBOS KONFERENCIJA

Kaip pranešа "Latvija", Latvių Tautinė Taryba neseniai buvo sušaukusi savo atstovų konferenciją Imbshausene, kurioje dalyvavo 56 delegatai iš įvairių vietovių. Nutarta sustiprinti informacijos ir propagandos darbą, kad pasaulis vis daugiau patirtų tiesos apie tikrąją padėtį dabartinėje Latvijoje. Šiuo metu latviai jau esą išleidę 12 informacinių leidinių apie Latviją svetimomis kalbomis, be to, ruošiamos dar 5-6 knygos. Daugiausia tokių raštų išleidžiama Švedijoje. Vokietijos ir Švedijos latvių organizacijos nutarusios išleisti ir nuolatinį informacijos biuletenį anglų kalba.

Konferencija nutarė paraginti emigravusius latvius, kad jie teiktų pagalbą Vokietijoje pasilikusiems savo tautiečiams, ypač tiems, kurie neturės galimybės emigruoti. Jau sudarytas jų šalpos fondas. Specialia rezoliucija būsią kreiptasi į IRO centrą, kad ši or-ja teiktų pagalbą tiems latviams, kurie pereina į vokiečių ūkį, bent jau jų naujo gyvenimo pradžioje. Be to, nutarta daryti žygių, kad po IRO likvidacijos į vokiečių ūkį perėjusieji latviai gautų teisę į darbą, verslus, nuosavybės sigyjimą, pensijas, mokslą ir socialinį aprūpinimą bei gydymą.

Lankėsi Kardinolo Griffino Atstovas

Anglijos kardinolo Griffino atstovas vyskupas E. Ellas atvyko į britų zoną ir, norėdamas susipažinti su tremtinių gyvenimu, aplankė Augustdorfo DP stovyklą.

Skelbkitės "Drauge"

LIŪDĖSIO VALANDOJ
Šaukite
MAŽEIKA & EVANS
LAIDOTUVIŲ DIREKTORIAI
6845 So. Western Ave. PRospect 6-0099
3319 Lituanica Ave. YArds 7-1138—7-1139
Tiems kurie gyvena kitose miesto dalyse gausime koplyčią arčiau jūsų namų

NULIŪDIMO VALANDOJE KREIPKITĖS PRIE
ANTHONY B.
PETKUS
LAIDOTUVIŲ DIREKTORIUS
DVI MODERNIŠKOS KOPLYČIOS
JŪSŲ PATOGUMUI:
1410 So. 50th Ave., Cicero, Ill.
Telefonas TOWNHALL 2109
6812 So. Western Ave., Chicago, Ill.
Telefonas GRovehill 6-0142
Mūsų patarnavimas yra greitas, mandagus ir jūsų finansiškam stoviui prieinamas.

SENIAUSIOS IR MODERNIŠKIAUSIOS
Laidotuvių Įstaigos
JOHN F. EUDEIKIS
LAIDOTUVIŲ DIREKTORIUS
AMBULANCE DIENĄ IR NAKTĮ
4605-07 South Hermitage Avenue
Tel. YArds 7-1741 – 7-1742
4330-34 South California Avenue
Tel. LAfayette 3-0727
TRYS MODERNIŠKOS AIR-CONDITIONED KOPLYČIOS
RADIO PROGRAMAI IŠ STOTIES WGES
(1390 kilocycles)
Leidžiama Kas Šeštadienį Nuo 9:15 Iki 9:30 Val. Ryto.

Ar Jūsų Inkstai Gerai Dirba?

Iustai prašalina iš organizmo rugštis ir nereikalingą šlapumą. Jei jie netvarkoje, nuodinga materija lieka kūne ir jūsų kraujuje. Jei turite sunkumo nusišlapinti, jei nakčia dažnai turit keltis, jei galva svaigsta, nugarą skauda, jaučiate nuovargį, jei jūsų paakiai patinę, vartokit
ŽOLIŲ ARBATĄ SANITAS NO. 101
Kaina $1.10 su persiuntimu. Mūsų žolių arbata yra ekspertų sudaryta remiantis ilgų metų patyrimu. Dėl nemokamo aplinkraščio kreipkitės į
SANITAS HERBS
1125 Milwaukee Ave. Chicago 22, Ill.

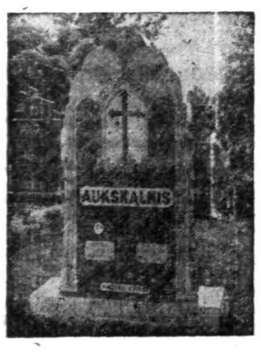

PIRKITE TIESIOG NUO MR. NELSON
— Savininko —
St. Casimir Monument Company
3914 West 111th St.
Vienas Blokas nuo Kapinių
Didžiausias paminklams planų pasirinkimas mieste
Telefonas CEdarcrest 3-6335

SAVE
TAUPINK
Blogiems laikams užėjus pinigai apdraustoje Finansinėje įstaigoje bus didelė pagalba.
MES MOKAME 2 KARTUS PER METUS. Dividendus
Duodame paskolas ant namų su mažais mėnesiniais išmokėjimais.
UNIVERSAL SAVINGS AND LOAN ASSOCIATION
1739 So. Halsted Street
Chicago 8, Ill.

A. A.
ONA LUTKEVICH
(po tėvais Pakalnytė)
Gyv. 933 W. 34th Place, telefonas YArds 7-7249. Prieš 20 metų gyveno West Frankfort, Illinois.
Mirė gruod. 10d., 1949m., 1:15 val. popiet, sulaukus 44 metų amžiaus.
Gimusi Lietuvoje. Kilo iš Panevėžio apskr., Raguvėlės miestelio.
Paliko dideliame nuliūdime: mylimą vyrą Jurgį; 2 dukteris: Helen Gierut ir žentą Edward, Julie Paull ir žentą Richard; anūkę Carolyn Gierut; 2 brolius: Kazimierą Pakalnį ir jo žmoną Sophie, ir Juozapą Bekin ir jo žmoną Bernice ir jų šeimą; 3 seseris: Mary Gibbons, jos vyrą Leo, Verą Szlaius, jos vyrą Joną, Helen Sauch, jos vyrą Joną ir jų šeimas; dėdę Petrą Pakalnį, jo žmoną ir jų šeimą ir kitus gimines, draugus bei pažįstamus.
Kūnas pašarvotas Mažeika ir Evans koplyčioje, 3319 Lituanica Ave. Laidotuvės įvyks trečiad., gruod. 14d. Iš koplyčios 8 val. ryto bus atlydėta į Šv. Jurgio parap. bažnyčią, kurioj įvyks gedulingos pamaldos už velionies sielą. Po pamaldų bus nulydėta į Šv. Kazimiero kapines.
Nuoširdžiai kviečiame visus gimines, draugus ir pažįstamus dalyvauti laidotuvėse.
Nuliūdę: Vyras Jurgis, Dukterys, Žentai, Anūkė, Broliai, Brolienės, Seserys ir Giminės.
Laid. direkt. Mažeika ir Evans, tel. YArds 7-1138, 7-1139.

A. A.
PRANAS GRINIUS
Gyveno 1400 S. Cicero Ave.
Tel. Olympic 9330 W.
Mirė gruodžio 10d., 1949m., 4:00 val. ryto, sulaukęs 53m. amžiaus. Gimė Lietuvoje. Kilo iš Vilkaviškio apskr., Gražiškės parap., Šilsodžių kaimo. Amerikoje išgyveno 6 mėnesius.
Paliko dideliame nuliūdime sūnų Anicetą—Amerikoje, sūnų Alfonsą—Vokietijoje, Scheinfeldo D.P. stovykloje; pusseserę Juliją Bakšinskienę, švogerį Frank; švogerį Praną Griūną ir šeimą; pusbrolius, pusseseres ir kitas gimines, ir pažįstamus.
Sibire paliko brolį Juozapą ir seserį Aleksandrą.
Kūnas pašarvotas A. Petkaus koplyčioje, 1410 S. 50th Ave.
Laidotuvės įvyks trečiadienį, gruodžio 14 d. Iš koplyčios 8:30 val. ryto bus atlydėtas į Šv. Antano parap. bažnyčią, kurioje įvyks gedulingos pamaldos už velionies sielą. Po pamaldų bus nulydėtas į Šv. Kazimiero kapines.
Nuoširdžiai kviečiame visus gimines, draugus ir pažįstamus dalyvauti šiose laidotuvėse.
Nuliūdę: Sūnūs, Pusseserė, Švogeriai ir kitos Giminės.
Laidotuvių direkt. Antans B. Petkus. Tel. Townhall 2109.

A. A.
JURGIS STEPONAVICIUS
Gyveno 4435 S. Talman Ave.
Tel. LAfayette 3-0282
Mirė gruodžio 11 d., 1949, 1:30 val. popiet, sulaukęs pusamžio. Gimė Lietuvoje. Kilo iš Šiaulių apskr., Pakapės parapijos. Amerikoje išgyveno 42m.
Paliko dideliame nuliūdime mylimą žmoną Barborą (po tėvais Zaleckaitė); sūnų Bruno; dukterį Jacqueline; du švogerius: Juozapą ir Joną Zaleckus; pusseserę Oną Tvarijoną ir šeimą; pusbrolį Joną Skestenis ir šeimą ir kitas gimnies, draugus ir pažįstamus.
Lietuvoje paliko brolį Joną ir jo šeimą.
Priklausė prie Didž. Lietuvos Karaliaus Mindaugo Dr-jos.
Kūnas pašarvotas J. Liulevičiaus koplyčioje, 4348 S. California Ave.
Laidotuvės įvyks ketvirtadienį, gruodžio 15d. Iš koplyčios 8:30 val. ryto bus atlydėtas į Nekalto Prasidėjimo Panelės Švenč. parapijos bažnyčią, kurioje įvyks gedulingos pamaldos už velionies sielą. Po pamaldų bus nulydėtas į Šv. Kazimiero kapines.
Nuoširdžiai kviečiame visus gimines, draugus ir pažįstamus dalyvauti šiose laidotuvėse.
Nuliūdę: Žmona, Sūnus, Duktė, Švogeriai, Pusseserė, Pusbrolis ir jų šeimos.
Laidotuvių direkt. J. Liulevičius. Tel. LAfayette 3-3572.

STASYS LITWINAS SAKO:
"DABAR — TAI GERIAUSIAS LAIKAS PIRKTI VISOKIOS RŪŠIES NAMAMS REIKMENIS." GERAS PASIRINKIMAS
Stogams Reikmenys — Insuluotų Plytų-Išvaizdos Sidings — Langų — Durų — Tvoroms Materiolo — Maliavos — Varnišo — Enamelio — Geležinių Namams Reikmenų-Hardware — Pleisterio — Cemento — Srutų — Visokios Rūšies Insuliacijos Materiolo — Šturmo Langų — Kombinacijos Durų — Wallboard — Plaster Board — Vamzdžių ir Daug Kitų Reikalingų Dalykų. Pasiteiraukite!
CARR MOODY LUMBER CO.
APROKAVIMAS IR PRISTATYMAS TEIKIAMAS DYKAI
STASYS LITWINAS, Pres.
3039 S. HALSTED ST. ..... TEL. VICTORY 1272
VALANDOS: Nuo 8-tos val. ryto iki 6-tos val. vak.
Šeštad. — 8 val. iki 3 val. popiet.

KAPŲ PAMINKLAI TIESIOG JUMS IŠ DIRBTUVĖS!
Užsakykite gražų paminklą ant savo mylimo asmens kapo—tiesiog iš šios vienintėlės lietuviškos paminklų dirbtuvės.
Paminklus pristatome į visas kapines arti ar toli.
Nuo akmens šlifikavimo iki raidžių iškalimo ir paveikslų įstatymo — BITTIN Ir KAMENSKY ekspervyvis darbas yra paremtas 45 metų patyrimu.
Aplankykite mus ir pamatykite mūsų darbo pavyzdžius. Dirbtuvė yra atdara visomis dienomis ir visomis valandomis.
BITTIN AND KAMENSKY MONUMENT WORKS
3938 W. 111th STREET — Tel. BEverly 8-0005
Pirmoji paminklų dirbtuvė nuo Šv. Kazimiero kap. vartų

SEKANTIEJI YRA NARIAI CHICAGO LIETUVIŲ LAIDOTUVIŲ DIREKTORIŲ ASOCIACIJOS

Ambulansų patarnavimas yra teikiamas dieną ir naktį. Reikale, šaukite mus.
Mes turime koplyčias visame Chicagos ir Koselando dalyse ir tuojau patarnaujam.
LACHAWICZ ir SŪNAI
2314 W. 23rd PLACE Phone: VIrginia 7-6672
10756 S. MICHIGAN PUllman 5-1270
PETRAS P. GURSKIS
659 WEST 18th STREET Phone SEeley 3-5711
ALFREDAS VASAITIS
1446 So. 50th Ave., Cicero, Ill. Tel. Olympis 1003
POVILAS J. RIDIKAS
3354 S. HALSTED ST. 710 W. 18th STREET
Telphone: YArds 7-1911
LEONARDAS L. BUKAUSKAS
10821 S. MICHIGAN AVE. Phone: PUllman 5-9661
ANTANAS M. PHILLIPS
3307 S. LITUANICA AVE. Phone YArds 7-4908
JULIUS LIULEVIČIUS
4348 So. California Ave. Phone LAfayette 3-3572
LEONARDAS A. EZERSKIS
1646 West 46th St. YArds 7-0781

IŠ ARTI IR TOLI

× Šv. Jurgio bažnyčioje, Bridgeporte, šį vakarą baigias 40 val. atlaidai. Nėra lietuvių bažnyčios Chicagoj, kurioj per metinę Šv. Sakramento adoraciją mišparai būtų taip gražiai giedami — papunkčiui didžiojo choro prie vargonų ir 50 berniukų choro prie grotelių. Šį vakarą choro balsus dar sustiprins ir suvažiavę į talką vargonininkai. Vargonininku Šv. Jurgio parapijoj yra komp. A. Pocius.

× **Konstancija Makarevičienė**, 90 metų amžiaus senutė, iš tremties atvyko į Chicago. Pažymėtina, kad pastarcji laivo "General Sturgis" kelionė per Atlantą perėjo dvi dideles audras, kurios labai nuvargino keleivius ir daugelis sirgo, bet K. Makarevičienės jūrų liga neįveikė ir ji išliko nesirgusi.

× **Nils Birger**, kuris yra vedęs lietuvaitę A. Bereckaitę, vieną dieną pranešė policijai, kad pavogtas jo automobilis. Šiomis dienomis federaliai agentai Birger'iams pranešė, kad netoli Nashville, Tenn., policija sulaikė du greit važiuojančius vaikėzus ir pasirodė, jog jie važiavo Birger'ių automobiliu. Vagys ir automobilis grąžinti į Chicago.

× **Lietuvos Vyčių seniorų kuopos naujų narių vajus** pradeda įsisiūbuoti. Pastarame susirinkime įsirašė trys nauji nariai: Jonas Vilimas, A. Bereckaitė-Birger ir D. Jurjonas. Pirmieji du yra buvę stambūs Vyčių organizacijos veikėjai, o pastarasis prieš pusmetį atvykęs iš tremties.

× **Bronė Pivarūnienė** iš Town of Lake, plačiai žinoma labdarė, iki šiol net keletą šeimų atsikvietė iš tremties, parūpino butą ir darbus. Pivarūnai yra savininkai lietuviškos duonos kepyklos adresu 4622 S. Marshfield Ave.

× **M. Aitutienė**, Tėvų Marijonų Bendradarbių 19-to skyriaus, West Side, pirmininkė, davė savo erdvius kambarius "bunco" pramogai, ruošiamai sausio 22 d., ateinančių metų. Šiam parengimui daug taip pat veikia Mrs. Kalnis ir Mrs. Copek.

× **Iš tremties atvykusius** Chicagos NCWC įstaiga aptarnauja (pranešimus priima ir t.t.) tik tuos, kurie gyvena Chicagos ir Joliet diecezijose ar kurie į tas diecezijas važiavo. Kiti turi kreiptis į savo diecezijos NCWC įstaigą.

× **Alice Szalkus** iš Town of Lake dalyvavo vaidinime veikalo "Gingerbread Boy", Sherman Parko auditorijoj, praėjusį penktadienį. Ji priklauso Vaikų Dramos Klubui, kuris ir buvo suruošęs tą vaidinimą.

× **Diana Pomonis**, Michael Reese ligoninės istorijoj mažiausias prieš laiką gimęs kūdikis, minėjo vienų metų amžiaus sukaktį. Gimusi ji svėrė tiktai svarą ir pusšeštos uncijos. Dabar sveria šešis svarus.

× **Norman Ewald**, gazolino stotis, 5035 So. Western Ave., apiplėšta praeitą savaitgalį. Padangų (tires) ir kitokių dalykų pavogta už keletą šimtų dolerių.

SKELBKITĖS "DRAUGE"

— **Naujoje Zelandijoj** pradėjo veikti įsisteigusi Lietuvių Draugija. Pagrindinis draugijos tikslas — tautinis-kultūrinis veikimas.

— **Jonas Vižantas**, tarnaująs Brazilijos kariuomenėj, **sužeistas** geležinkelio katastrofoje, kurioje žuvo 21 keleivis ir 127 tapo sužeisti.

— **Aleks. Sapockinas**, apie metus laiko išdirbęs rytinėse valstybėse, buvo perkeltas į naują darbovietę, arti Maracaibo, Venecueloj.

— **Kalėdinėmis plotkelėmis** London'o ir apylinkės lietuvius aprūpina lietuvių bažnyčios zakristijonas: Mr. J. Pakalnis, 21 Oval, Hackney Road, London E. 2.

— **Būrelis naujai atvykusių ir senųjų** Brazilijos lietuvių rengiasi išleisti naują laikraštį. Kokios pakraipos bus tas laikraštis, neskelbiama.

— **Giliauskas** jau kuris laikas kaip dirba administratoriaus pareigose venecueliečio turtuolio Molinos įmonėse. Matyti, jog visai puikiai verčiasi, nes jau spėjo nusipirkti limuziną.

— **Pavyzdinga Lietuvių Bendruomenė.** R. Ungaičio, dirbančio kasykloje Belgijoj, žmonai susirgus, bendruomenė surinko stambią sumą pinigų ir parėmė tautietį nelaimėje.

— **Šv. Kazimiero parapijos**, New Haven, Conn., choras pastaruoju metu labai padidėjo, nes įsirašė nemažai atvykusių iš tremties lietuvių. Klebonas džiaugias matydamas naujakūrius įsirašant į chorą.

— **Aukštesnioje Gailestingųjų Seserų Mokykloje**, Venecueloje, mokosi jau ir keturios lietuvaitės. Seserys **Nelsaitės** šiemet pradėjo antruosius mokslo metus, o naujai priimtos **Malskytė** ir **Stankiūtė**.

— **"Drauge" gruodžio 9 d.** buvo paskelbta, kad gruodžio 2 d. iš Vokietijos išplaukė į Ameriką laivas "General Stewart" su tremtiniais, kurių tarpe randasi ir 67 lietuviai. Dabar gavom žinių, kad tas laivas vakar atplaukė į New York.

— **Sąjūdis seneliams padėti.** Belgijoj yra įsisteigusi draugija tremtiniams seneliams padėti. Draugija vadinasi "Service d'entraide familiale — aide aux personnes deplacees". Organizacijos pirmininku yra amerikietis pulkininkas.

— **Ignas Sakalauskas** 1947 metais miręs Detroit, Mich., savo turtą $6,541 paliko seserėčiai ir brolėnui Lietuvoj. Velioniui taip pat dar priklauso ir $5,000 vertės namas, kuriame gyvena Mr. ir Mrs. J. Davis. Testamentų teisėjas šiomis dienomis uždraudė pinigus perkelti į Lietuvą. Teisėjas pareiškė, kad kol Lietuva yra komunistų okupacijoj, sunku tikėti, kad pinigai pasiektų velionio gimines. Tad palikimas kol kas pasilieka Amerikoj.

— **T. Bruno Markaitis, S. J.**, neseniai Anglijoje baigęs teologijos mokslus, darbuojasi anglų jėzuitams priklausančioje parapijoje (Catholic Church, Bournemouth). Jo priežiūroje yra Our Lady Immaculate bažnyčia, dvi sanatorijos ir Royal Victoria ligoninė. Be to, jis veda du chorus: Male Voice Choir sekmadienių iškilmingoms Mišioms ir pamaldoms, Childrens Choir, kuris netolimoje ateityje išpildys kalėdinių giesmių trijų koncertų programą. Visas T. Markaičio, S. J. darbas, įskaitant išpažintis, konferencijas ir pamokslus, yra išimtinai tarp anglų.

A. LARSON IŠTEISINTAS

Arnold Larsen (dešinėje) džiaugiasi kartu su savo tėvu Arthur, kuomet jis La Crosse, Wis., teisme prisiekusiųjų rastas nekaltu. Jis buvo kaltinamas nužudymu gydytojo, kuris gydė mirusį jo sūnų. (Acme)

ŽINIOS IŠ LIETUVOS

KAS VYKDO LIETUVOS NAIKINIMĄ

NEW YORK (LAIC). Visi Politbiūro sumanymai turi kryptį — **ruoštis karui.** Tikslai yra revoliuciniai — imperialistiniai. **Ne komunistinės** revoliucijos, **bet rusiškai - bolševikinės** revoliucijos tikslai.

1938-1939 m. Pabaltijo sektoriams "Planavimo Biūro" techniška "**razrabotką**" vykdė tautybinių reikalų "**specas**" ir "**politrabotnikas**" — aukšto rangó draugas **V. G. Dekanazov.** Tas pats, kuris likvidavo Lietuvos Respubliką. Lietuvos Kompartijai vadovauti Politbiūras pasirinko Antaną Sniečkų, kuris buvo ir pirmuoju Lietuvos NKVD komisaru. Faktinuoju NKVD darbo vadu buvo vyr. majoras Gladkov. Jisai gaudavo iš Maskvos atitinkamus įsakymus ir ju vykdymą pavesdavo Sniečkui. Taigi, paviršutiniai buvo išlaikyta Lietuvos komunistų "nepriklausomybė" nes Sniečkus pasirašydavo pagrindinius įsakymus. Tas pats metodas šiandien taikomas kitur, pav. Lenkijoje "valdo" Bierutas, o faktinuoju gubernatorium yra Lebedevas (maršalo Rokosovskio paskirtis yra kitokia).

Po 1944 m. faktinuoju Lietuvos gubernatorium yra **VKP(b) įgaliotinis** Ščerbakov, o jo padėjėjai yra "Ministerių Tarybos Pirmininko pavaduotojai": **Pisiariov, Mamajev ir Sokolov.** Visi jie **yra generolo Lomakino patikėtiniai.**

"Pilietinį auklėjimą" — t. y. agitacijos ir priežiūros darbą bei "galvosenos tikrumą", prižiūri įvairūs biūrų vedėjai: draugai **Ustianov, Siedov, Pozdniakov, Ščtikov, Vasilenko, Kisieliov** ir kiti.

Ekonominei eksploatacijai vadovauja "ministeriai" ir ekspertai — **Škodin, Liubimcev, Sviečkov, Pavlov, Poletajev, Gromov** ir kiti.

Kolchozinimo darbui vadovauja SSSR kolchozinimo komisaras **Sokolov** per savo įgaliotinį Lietuvoje, draugą **Pisariovą.**

Tautos naikinimo įsakymus vykdo gen. "Bartašiūnas", SSSR MVD gen. Krugolvo įgaliotinis, ir MGB Abakumovo įgaliotinis **gen. Jefimov.**

Kur Šiandien Išblaškyti Lietuviai?

Nėra įmanoma visišku tikslumu nustatyti kur ir kiek Lietuvos tremtinių gyvenama ir mirštama. Betgi yra šiokių tokių davinių.

Vietovė kur dirba tremtiniai iš Lietuvos, Latvijos ir Estijos.

1. Prievartos darbų stovyklose Pavolgėje apie 18,000—20,000. 2. Piečora-Vorkuta srit. stovyklose apie 2,000. 3. Komi srities stovyklose apie 2,000. 4. Gorkij ir Kirov srityse apie 1,000—1,500. 5. Šiaurės Uralo srityse apie 5,000. 6. Novaja Zemlia ir Jamal kalėjimuose ir stovyklose. 7. Ob ir Kozym srities stovyklose. 8. Norilsk ir Ust stovyklose apie 10,000. 9. Taimir, Chatanga, Oleneck srities stovyklose apie 50,000. 10. Jakutsko srities stovyklose apie 5,000—10,000 11. T. Rytų Dalstroj stovyklose apie 100,000. 12. Osobstroj stovyklose apie 15,000. 13. "Apgyvendinti" Kazachstane ir Kirgizstane apie 20,000. 14. "Apgyvendinti" Barnaule, Novorosijsko, Tomsko srityse apie 25,000. 15. Kitur (trūksta tikslių uavinių po 1948 m.) apie 70,000—100,000.

Kontingentai nuolat keičiasi, "partijos" kilnojamos iš vienos stovyklos į kitą, pav. iš Dalstroj į Piečorą. Todėl, tenka prileisti, kad šios skaitlinės klysta tarp 10 ir 15%.

Novaja Zemlia salos ir Jamal kalėjimų kontingentai skirti tikrai mirčiai. Vienų ar dviejų metų eigoje kaliniai suserga "cynga" ir miršta. Ob, Kozym, Norilsk-Ust, Taimir, Chatanga ir Olenecko stovyklos irgi priskaitomos prie "mirties stovyklų". Tai milžiniškų statybos projektų stovyklos — geležinkelių, karišku bazių ir "kombinatų", apibūdinamų **"Zapreščiu-Raj"** (uždraustų-slaptų sričių) vardu. Darbo sąlygos "naikinančios"— sunkus klimatas, žiauriausia drausmė, ilgos darbo valandos. Paprastai **niekas negrįžta iš ten, "į laisvę".** Dalstroj rūšies darbai nevienodi. Palyginamai **"lengviausios" sąlygos yra Kolymos aukso kasyklose:** kaliniai išgyvena 3-5 metus.

Politbiūras įsakė lietuviams skirti naikinamąsias priemones, maksimaliai išnaudojus jų darbo pajėgumą. Tai klasiškas sovietinio genocido metodas: marinamas žmogus privalo atidirbti maksimumą pagal savo pajėgumą. Tai visokios "piatiletkos".

Pabaltijo tautų naikinimas yra **Politbiūro politikos uždavinys.** Galvos smėlyje slėpti neverta. Kelių milijonų naikinamų lietuvių, latvių ir estų kaulai neišgelbės Vakarų nuo pavojaus: betgi tais kaulais yra statomas tiltas, kuriuo prieš Vakarus žengs bolševikiškų jančarų-nukariautojų ordos. Politbiūro pasirinktu laiku, iš Talino-Rygos-Liepojos - Klaipėdos pajūrio bazių, šiandien baigiamų įrengti, išskris atominės medžiagos ir toksino miglos prikrauti stratosferiški lėktuvai ir rakietos — į Stockholmą, Londoną, Paryžių ir Madridą.

CHICAGOJE

Nužudytas politine priežastimi. Frank Christenson nužudymas Ciceroj, sakoma, yra įspėjimas politinei grupei, siekiančiai reformos miestelio vyriausybėj. Gengsterių auka, sakoma, buvęs numatytas pirmuoju kandidatu į miestelio mėrus.

—o—

Duokite save peršviesti. Miesto Džiovininkų Institutas tikisi šią savaitę keturiais kilnojamais X-Ray aparatais peršviesti virš 10,000 žmonių. Tai daroma kovai su džiova. Žmonių peršvietimas atliekamas nemokamai ir žmogui nereikia net nusirengti.

—o—

Popierių nusipirko papuga. Policija ieško papugos ir "Audrey Motife", kuri paukščių krautuvėj nusipirko papugą už $145.61. Už papugą užmokėjo čekiu, kuris pasirodė suklastotas.

Platinkite dien. "DRAUGĄ"

GERIAUSIA PIRKTI NAMAMS BALDUS — IŠ —

PROGRESS KRAUTUVIŲ

SALTYTUVAI, TELEVIZIJOS APARATAI, ŠKALBIAMOS MAŠINOS, BALDAI, MATRAČAI, KILIMAI, RADIO APARATAI, PEČIAI, LOVOS Ir Vaikų BALDAI.

Didžiausias Pasirinkimas

MAŽIAUSIOS KAINOS

Baldai Padaromi Pagal Užsakymą

Lengviausi Išmokėjimai

PROGRESS FURNITURE CO.

3224 S. HALSTED ST.
Tel. Victory 2-4226

4183 ARCHER AVE
CHICAGO ILL.
Tel. LAfayette 3-3171

NUO UŽSISENĖJUSIŲ

Skaudančių Žaizdu

IR ATVIRŲ ODOS LIGŲ

Tie, kurie kenčia nuo SENŲ ATVIRŲ ir SKAUDŽIŲ ŽAIZDŲ, jie negali ramiai sėdėti ir naktimis miegoti, nes jų užsisenėjusios žaizdos niežti ir skauda. Kad pašalinti tą niežėjimą ir skaudėjimą senų atvirų ir skaudžių žaizdų, uždėkite LEGULO Ointment. Jų gydomos ypatybės palengvins jūsų skaudėjimą ir galėsite ramiai miegoti naktį. Vartokite jas taipgi nuo skaudžių nudegimų. Jos taipgi pašalina niežėjimą ligos vadinamos PSORIASIS. Taipgi pašalina peršėjimą ligos vadinamos ATHLETE'S FOOT, sustabdo džiovinimą odos ir perplyšimą tarpirščių. Jos yra tinkamos vartoti nuo džiūstančios ir suskilusios odos. Jos yra geros gyduolės nuo visų išviršinių odos ligų. LEGULO Ointment suteiks jums pagalbą nuo nuvargusių, peršėtamų ir niežinčių kojų. Legulo Ointment yra parduodamas po 75c., $1.25 ir $3.50. Pirkite vaistinėse Chicagoj ir apylinkėse arba atsiųskite money order į —

LEGULO, Department D
4847 W. 14th St. Cicero 50, Ill.

Klausykite ką sako MARGUTIS IŠ STOTIES WHFC

VIENINTĖLĖ LIETUVIŲ RADIO PROGRAMA

Transliuojama KASDIEN 18 m.

Įsteigė komp. Antanas Vanagaitis. Jo darbą tęsia L. Vanagaitienė.

• • •

8 PROGRAMOS SAVAITĖJE:

Kiekvieną vakarą .....9:30 val.
Sekmadieniais .....1:00 val. p.p.
Ketvirtadieniais
Extra Programa....7 iki 8 v.v.

Kasdien pasaulinės ir vietinės žinios.—Įvairūs įvykiai lietuviškame gyvenime.—Biznio firmų pranešimai.—Lietuviška muzika—dainos.—Paskaitos. Visais reikalais kreipkitės:

6755 SO. WESTERN AVE., CHICAGO, ILL.
Telefonas — GRovehill 6-2242

Come over on the Sunny Brook side! $3.98 4/5 qt.

TINKAMIAUSIA ŠVENTĖMS — DOVANOTI, VAIŠINTI — degtinė, kuri yra "Maloni kaip ir pats jos vardas" ši 93 lapsnių Kentucky mėgstama degtinė— naujame švenčių pakete.

Gardžiuokitės Old Sunny Brook degtine per šventes... per ateinančius metus.

93 PROOF

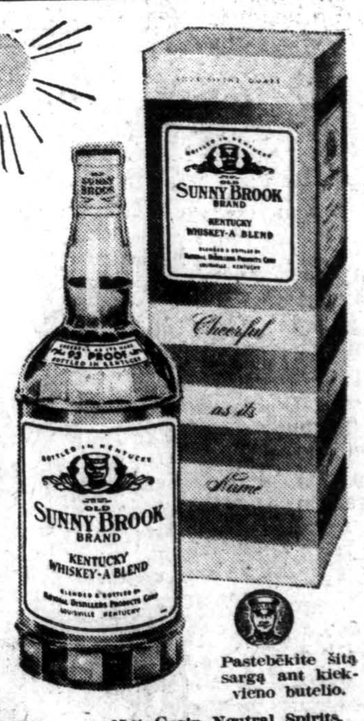

Pastebėkite šitą sargą ant kiekvieno butelio.

GOLD SEAL LIQUORS, Inc., - Exclusive Distributors - Chicago - 65% Grain Neutral Spirits.

CHRYSLER - PLYMOUTH

TIESIOGINIS FABRIKO DYLERIS

Pamatykite ir pirkite vėliausius naujus Chrysler ir Plymouth automobilius nupigintomis kainomis.

Pristatoma tuojau.

"U WILL LIKE US"

Balzekas Motor Sales, Inc.

4030 ARCHER AVENUE Telefonas: VIrginia 7-1515

STANDARD FEDERAL SAVINGS AND LOAN ASSOCIATION

Namų Paskolos Už Žemą Nuošimtį

TAUPYK SAUGIAI...mes per 40 metų visiems išmokėjome ant pareikalavimo

Turtas virš 22 milijonų doleriu. Atsargos fondas virš 2 milijonų.
U. S. Government Securities ir cash virš 12 milijonų.
CHICAGOS STIPRIAUSIA TAUPYMO ĮSTAIGA
Narys Federal Savings and Loan Ins. Corp.

JUSTIN MACKIEWICH, PRESIDENT IR MGR.
4192 Archer Avenue — Chicago 32, Illinois
TELEFONAS: VIRGINIA 7-1141.
OFISO VALANDOS: Kasdien nuo 9 iki 4.
Trečiadieniais nuo 9 iki 12 dieną, Ketvirtad. nuo 9 iki 8 vak.