DRAUGAS
Leidžia Lietuvių Katalikų Spaudos Draugija
2334 So. Oakley Ave., Chicago 8, Illinois
Telefonas — VIrginia 7.6640; 7.6641
Vienintėlis tautinės ir tikybinės minties lietuvių dienraštis pasaulyje

DRAUGAS

THE LITHUANIAN DAILY FRIEND

DRAUGAS
Published by the Lithuanian Catholic Press Society
2334 So. Oakley Ave., Chicago 8, Illinois
Tel. VIrginia 7.6640; 7.6641
The most influential Lithuanian Daily in America

No. 297 Kaina 4 centai CHICAGO, ILLINOIS, ANTRADIENIS, GRUODŽIO (DEC.) 20, 1949 Price 4 cents Vol. XXXIII

NACIONALISTAI MINUOJA VISUS KINIJOS UOSTUS

Clementis Išdrįso Grįžti Namo

VYT. ARŪNAS
DRAUGO Korespondentas Paryžiuje

Bulgarijoje vykęs "išdavikų" ir "šnipų" teismas pasibaigė. Visiems buvo iš anksto žinoma, kad Kostovui jokiu būdu nepasiseks išgelbėti galvos, nes taip jau buvo nutarta ne Sofijoj posėdžiaujančių teisėjų, bet Kremliaus raudonojo diktatoriaus.

Sprendimas buvo aiškus ir jis nieko nenustebino. Tik biauriausią vaidmenį toje komedijoje suvaidino Kostovo gynėjas. Kas girdėjo, kad kaltinamojo advokatas, kada kaltinamasis ginasi nepadaręs nusikaltimų, prisipažintų už kaltinamąjį visuose nusikaltimuose ir prašytų paskirti atitinkamą bausmę?! Kai Kostovą nepasisekė priversti tą vaidmenį suvaidinti, tada jį pavaduoti buvo priverstas jo gynėjas.

Jei kas dar vakaruose netikėjo persekiojimais už "geležinės uždangos", tai dabar tiems žmonėms turėtų atsidaryti akys.

Kieno Dabar Eilė?

Vos tik ši byla pasibaigė, tuojau bulgarų informacijos ministras paskelbė, kad jau yra ruošiama kita; šį kartą bus dar daugiau aukų.

Laukiama, kad ši Maskvos "žudymo mašina" bus perkelta ir į kito satelito sostinę. Daug nenustebsime, jei už kurio laiko išgirsime, kad Pragoj teisiamas čekoslovakų už sienių reikalų ministras Clementis, kuris vienu metu, būdamas UN sesijoje Amerikoje, dvejojo, ar jam grįžti į Čekoslovakiją, ar prašyti Amerikos vyriausybės prieglaudos.

Paskutiniu momentu, matyt, jo žmonai, kuri specialiai buvo nuvykusi į Ameriką, pasisekė perkalbėti savo vyrą grįžti. Prieš kelias dienas drauge su kitais Maskvos satelitų ministrais jis išlipo iš "Ile-de-France" laivo Le Havre uoste.

Čekoslovakija Davė "Laisvę" Bažnyčiai...

Čekoslovakų ministras Clementis sutiko žurnalistus šypsodamasis. Matyt, jis dar turi vilčių, kad jam pasiseks išsisukti nuo kilpos.

Padrąsintas Višinskio, kuris šį kartą pasirodė nešykštus pasikalbėjimais, Clementis irgi sutiko duoti kai kurių paaiškinimų.

Paklaustas apie atominę bombą, jis atsakė:

— Mes visą laiką trokštame, kad būtų įkurta komisija atominei energijai kontroliuoti. Sovietų Rusija niekada atominės energijos nepanaudos karo reikalams, bet mes bijome, kad vakariečiai tuo klausimu yra kitos nuomonės.

Dėl naujo bažnytinio įstatymo, kuris visai neseniai buvo paskelbtas Čekoslovakijoje, Clementis pareiškė:

— Šitas įstatymas yra visais atžvilgiais puikus! Jį mes turėjome išleisti, nes Bažnyčia kapitalistiniame rėžime tarnavo politikai ir ši politika ją perdaug nuvalkiojo. Dabar mes davėme visišką laisvę Bažnyčiai!

"Tai Vis Vakariečių Pasakos"

— Bet, kalbant apie laisvę, — pastebėjo vienas prancūzų žurnalistas, — kaip ten yra su Pragos arkivyskupu Mgr. Beran, kuris jau nuo birželio mėnesio yra uždarytas savo namuose ir negali išeiti.

— Tai netiesa, — atkirto Clementis. — Tai vakariečių sugalvotos pasakos. Mes duodame Čekoslovakijoje kiekvienam pilną laisvę elgtis taip, kaip kas nori. Mes nevaržome tikėjimo ir jūs patys pamatysite, kaip skaitlingai čekoslovakų maldininkai dalyvaus Romoje per šiuos Šventuosius Metus.

Norėtume, kad jo žodžiai išsipildytų, bet kad tie maldininkai nepabandytų pasirinkti laisvę vakaruose, jie turės palikti namuose užstatą: jų šaimos nariai bus policijos priežiūroje ir jei vienas toks maldininkų negrįžtų iš Romos, palikęs namuose šeimos narys tuoj bus uždarytas į kalėjimą.

— Ar koncentracijos stovyklos Sovietų Rusijoje irgi pasakos? — paklausė iš naujo čekoslovakų ministrą žurnalistas.

— Aišku, — atsakė Clementis.

— Tačiau teko girdėti, kad prieš kelias savaites sovietai į Rusiją deportavo 18.000 latvių!

— Tai pasakos.

Clementis "Nepažįsta" Mr. Field!

— Ar tiesa, kad Čekoslovakijoje ruošiamas didelis "šnipinėjimo" procesas? — klausinėjo toliau žurnalistas.

— Apie tai aš nieko nežinau.

— Bet juk gruodžio 4 dieną Pragoje suėmė Amerikos pilietį Field, kurio vardas daž nai buvo minimas Rajk procese ir kai kurie liudininkai tvirtino, kad tai esąs vyriausias amerikiečių šnipų organizatorius rytų Europoje.

— Aš visai nepažįstu Mr. Field.

Ir paskui, kreipdamasis į kitus Maskvos satelitų ministrus, kurie netolimais šnekučiavo, paklausė jų, ar jie pažįsta tūlą Mr. Field. Šie visi choru atsakė:

— Mes visiškai nepažįstame Mr. Field.

Bulgarijos Rinkimai Tokie, Kaip Ir Maskvoj

SOFIJA, gruodž. 19. — Sekmadienį bulgarai rinko naują seimą ir provincijų seimelius. Buvo tik vienas kandidatų sąrašas. Žmonės ėję balsuoti skaitlingai. Oficialiai skelbiama, kad beveik visi balsavę. Kas nenorėjo balsuoti už patiektus kandidatus, galėjo mesti baltą kortelę ir būk tai turėjęs teisę užrašyti ant jos antikomunistinių šūkių. Skelbiama, kad niekas ta "teise" nepasinaudojęs. Išstatyti kandidatai davė pažadą kovoti su sušaudytojo Kostovo klikos liekanomis.

CHICAGOJE LĖKTUVAS IŠLĖKĖ GATVĖN

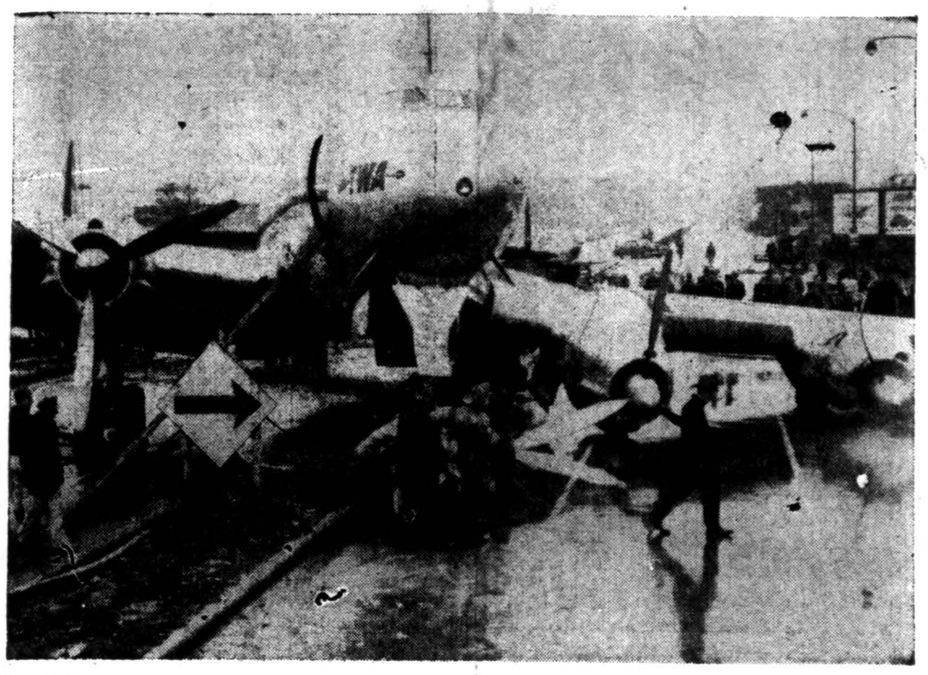

TWA linijos keleivinis lėktuvas, nusileidęs Chicagos Midway (buv. Municipal) aerodrome, pro aerodromo tvorą išlėkė į Cicero Ave. Pilotas sako, kad nusileidus neveikė lėktuvo stabdžiai ir tokiu būdu nebuvo galima lėktuvo sulaikyti. Dvidešimt vienas keleivis ir penki įgulos nariai tačiau nenukentėjo.

Rusai Stato Galingą Karo Laivyną – 3 Kreiserius Ir 1000 Submarinų

LONDON, gruodž. 19. — Žinomos Jane leidyklos metraštis apie pasaulio karišķus laivynus savo ką tik išėjusioje naujoje laidoje skelbia, kad S. Rusija šiuo metu stato tris karo laivus po 35,000 tonų. Linkstama manyti, kad du laivai šiuo metu jau esą gatavi ir atiduoti laivyno tarnybai. Iki šiol Rusija turėjo tik tris didesnio tipo laivus, kurių vieną ji gavo iš Italijos, karo laimėtojams pasidalinus jos karo laivyną. Kitus du jau turėjo karo metu. Visi trys buvo po 23,600 tonų.

Tas pat šaltinis skelbia, kad Rusijos povandeninių laivų laivynas turįs aktyvioje tarnyboje 360 laivų, o 1948—49 m. plane buvo numatyta atiduoti dar 100 naujų povandeninių laivų. Visame penkmečio plane esą užplanuota pastatyti jų tiek, kad 1951 m. Rusijos povandeninių laivų laivynas galėtų turėti 1,000 laivų. Reiškiama abejonė, ar tas planas bus įvykdytas, nors tų laivų statyba esanti nepaprastai skubinama.

Dalis laivų statoma Baltijos laivų statyklose, atskiromis dalimis pervežami į Azijos uostus ir ten sumontuojami. Statybos planą įvykdžius, numatoma 400 pov. laivų laikyti Tol. Rytų vandenyse, 300 Baltijos jūroje, o kitus Baltojoje ir Juodojoje jūrose.

Trys naujieji kreiseriai būsią pavadinti šiais vardais: Sovietsky Sojuz, Sovietskaja Bielorusija ir Strana Sovietov. Du iš jų esą statomi Archangelske, o trečias Leningrade.

Visi trys laivai turį įrenginius radiju kontroliuojamoms oro torpedoms mėtyti.

Povandeniniai gi laivai esą pačio naujausio tipo su Snorkelio aparatais, kurie buvo pats naujausias vokiečių išradimas ir karui pasibaigus pateko rusams.

Gen. Chennault Perėmė Chang Lėktuvus

HONG KONG, gruodž. 19. — Amerikietis atsargos generolas Chennault perėmė savo nuosavybėn visus Chang Kai-Sheko žinioje dar likusius civilius lėktuvus ir civilinį susisiekimą dabar vykdys privačios bendrovės vardu. Apie įvykusį nuosavybės pasikeitimą jis jau pranešė Hong Kongo valdžios įstaigoms ir prašė savo turtui globos.

Dalis tų bendrovių lėktuvų kartu su tarnautojais prieš porą savaičių pabėgo pas komunistus ir lėktuvų iš jų nebegalima atgauti, nes jie priklausė valdžios bendrovėms. Tų bendrovių lėktuvus Hong Konge turėtų tuojau internuoti ir britai, kai tik jie pripažins naująją Kinijos vyriausybę. Dabar gi šitos padėties išvengta. Gen. Chennaut yra didelis Chang Kai-Sheko šalininkas ir jam padeda kaip įmanydamas tęsti kovą su komunistais.

Maskva Sutiko Mao Karališkom Iškilmėm

PEIPING, gruodž. 19. — Kinijos komunistų vadas Mao Tze-tung nuvyko į Maskvą dalyvauti Stalino 70 metų amžiaus sukaktuvių iškilmėse ir ta proga, be abejo, gaus naujas instrukcijas, kaip bendradarbiauti su Maskva.

Jo pasitikimui organizuoti buvo sudarytas specialus komitetas, į kurį įeina pats Molotovas, stipriausias rusų diplomatas Gromyko ir bolševiškiausias maršalas Bulganinas. Visi jie atvyko Mao susitikti aerodrome, kur kinietis buvo sutiktas su daug didesnėmis iškilmėmis ir ceremonijomis, negu pasitinkamas anglų karalius.

Peipingo komunistų laikraščiai pilni žinių apie vizitą. Jie stengiasi įtikinti kinų tautą, kad tas vizitas nepaprastai jaudinąs "imperialistus karo kurstytojus", kurie nebegalės išnaudoti kinų tautos, žengiančios į laisvę ir gerovę.

Pijus XII Pagerbė Pijų XI

ROMA, gruodž. 19. — Popiežius Pijus XII pereitą sekmadienį Šv. Petro bazilikoje atidengė savo pirmtakūno Pijaus XI marmuro statulą. Ta proga Jo Šventenybė davė savo palaiminimą visam katalikų pasauliui, ypač gi tiems, kurie yra kalėjimuose ar kenčia priespaudą, vergiją ir išniekinimą.

● Italijos monarchistų partija reikalauja padaryti antrą tautos atsiklausimą dėl Italijos valdymo formos. Per pirmą balsavimą 1946 m. už monarchiją buvo paduota virš 10 mil. balsų, o už respubliką virš 12 mil.

● Čekai ištremia Amerikos mormonų sektos 12 žmonių misiją, kuri ten globojo 250 savo pasekėjų ir ieškojo jų daugiau.

● Irake atšauktas karo stovis, kuris buvo paskelbtas Palestinoje karui prasidėjus.

ILGĄ IEŠMĄ BEDROŽIANT, Šuo Kepsnį Gali Pagauti

TAIPEH, gruodž. 19. — Kinijos nacionalinė vyriausybė Formozoje skelbia, kad rytoj pradės minuoti visą rytų Kinijos krantą ir uostus, esančius komunistų rankose. Krantas yra apie 2000 mylių ilgumo ir jame yra visi svarbiausi Kinijos uostai.

Minavimo tikslas — sutrukdyti svetimų valstybių prekių laivams laužyti nacionalistų paskelbtą Kinijos uostų blokadą, kurios kitos valstybės nepripažįsta, kadangi iki šiol neturi davinių, kad nacionalistai tą blokadą galėtų įvykdyti. Keli amerikiečių bendrovėms priklausą laivai mėgino blokados nepaisyti ir iš Hong Kongo plaukė su prekėmis į Šanchajų ir Tientsiną, bet pakely nacionalistų patruliuojančių laivų buvo apšaudyti.

Dabar jau ir Valstybės departamentas, matyti, yra palankus blokadai, nes įspėjo amerikiečių bendroves, kad pakliuvusių į sunkumus laivų nebeproteguos ir todėl jie gali plaukioti tik savo rizika.

Šis nacionalistų žygis pastatys į labai keblią padėtį Anglijos vyriausybę, kuri rengiasi pripažinti komunistus, tikėdamasi su jais prekiauti iš Hong Kongo bazės. Bet jei Kinijos uostų blokadą nacionalistams pasiseks sustiprinti, tai anglų prekybininkų viltys ir toliau bizniauti su kinais kaip nieko nebuvę turės labai aptemti.

Du Komunistai, Dvi Naujos Partijos

MIUNCHENAS, gruodž. 19. — 1949 m. birželio mėn. iš sovietų zonos Vokietijoje į amerikiečių zoną pabėgęs buv. komunistas P. Abel Bavarijoj, Miuncheno mieste, įkūrė naują Vokiečių Liaudies Fronto partiją toje pat karčiamoje, kurioje maždaug prieš 30 metų Hitleris buvo įkūręs savo nacių partiją.

Naujos partijos programa: atstatyti suvienytą Vokietiją 1937 m. sienose, tuojau pasirašyti taikos sutartį, tuojau sulaikyti vokiečių fabrikų griovimą ir priimti Vokietiją lygiateisiu nariu į Jungtinių Tautų organizaciją. Nauja partija pasisakė ir prieš vokiečių kariuomenės atstatymą.

Kitas komunistas atskilėlis, Tito komunistinės formos šalininkas, sekmadienį įkūrė naują partiją Berlyne. Ji vadinsis Vokietijos nepriklausoma darbininkų partija. Prieš kelis mėnesius jis jau buvo įkūręs titistinę komunistų partiją, bet jos veikimui negavo leidimo.

U. S. Mokys Japonijos Diplomatus

WASHINGTON, gruodž. 19. — Kai D. Acheson ir anglų užsienių ministras Bevinas per paskutinį susitikimą sutarė pagreitinti taikos sutarties pasirašymą su Japonija, valstybės departamentas paskubino vykdyti savo japonų diplomatų paruošimo planą.

Parinkti japonų užsienių ministerijos asmenys dar prieš Kalėdas atvyksta į Washingtoną, kur jie bus supažindinti su valsybės departamento administracija ir jo santykiais su kongresu ir kitomis įstaigomis. Taikos sutartį pasirašius, Japonijos vyriausybė galės jais pasinaudoti skiriant savo atstovais į kitus kraštus.

Pagal tą patį planą yra numatyta supažindinti su Amerikos demokratijos veikimu ir daug japonų parlamento narių, žurnalistų, valstybinių įstaigų pareigūnų ir studentų. Dalis jų jau yra pakeliui į Ameriką.

● Dalis Anglijos dominijų sutiko su Anglijos pasiūlymu pripažinti komunistinę kinų vyriausybę ir pripažinimą padaryti tuo pačiu laiku. Išimtį sudaro Kanada, kuri pripažinimo klausimą dar kels Anglijos ir dominijų užsienių ministrų konferencijoje, įvyksiančioje Ceilone sausio 9 d.

KALENDORIUS

Gruodžio 20 d.: **Šv. Urbonas.** Senovės: Gražvylis ir Mytė.

Gruodžio 21 d.: **Šv. Tomas.** Senovės: Ilgis ir Girėnė.

ORAS

Debesuota, vakarop galimas lietus. Temperatūra be pasikeitimų.

NAUJAUSIŲ ŽINIŲ SANTRAUKA

— Buv. U. S. laivyno vadas adm. Denfield atsisakė pasiūlytos Viduržemio jūros ir rytų Atlanto laivyno vado vietos. Jis buvo pašalintas iš laivyno vado pareigų po laivyno — aviacijos susikirtimo kongreso komisijoje.

— Kinų nacionalistai skelbia atsiėmę Kunmingo miestą, kurio gubernatorius atsisakė bekovoti ir laukė ateinant komunistų. Jo vadovauta kariuomenė sutikusi laikytis nacionalistų pusėje.

— Maskva sutiko leisti grįžti į Maskvą kunigui Brossard, kuris aptarnaus diplomatų korpuso katalikų religinius reikalus. Vizos atnaujinimo jis laukė beveik metus.

— Plieno kainų pakėlimo klausimą kongresas tuojau pradės viešai tyrinėti, kai tik sugrįš iš atostogų.

— Havanoje ir Rio de Janeiro vyks Pietų Amerikoje reziduojančių U. S. A. diplomatų konferencijos bendrai politinei linijai nustatyti.

— Pietų Afrika, Indija ir Pakistanas susitarė vasario mėn. pradėti pasitarimus Pietų Afrikoje gyvenančių indų problemoms aptarti.

— Prez. Trumanas baigia žiemos atostogas Key West ir grįžta į Washingtoną. Kalėdas praleis savo namuose Independence mieste.

— Maskvos Pravda skelbia, kad anglų — amerikiečių pasitarimai dėl atominės energijos nepasisekę, nes Amerika jokiu būdu nenorinti, kad Anglija pasigamintų atominių ginklų.

— Australijos naujoji vyriausybė pradėjo eiti pareigas. Ministerių tarpe yra ir viena moteris. Užsienių ministru vietoj Evatt paskirtas advokatas Spender, jau buvęs Menzies kabinete karo ministru 1940—41 m.

— Syrijoje įvyko naujas sukilimas — jau trečias šiais metais.

— U. S., Anglija ir Kanada sutarė suvienodinti savo ginklus.

PAS MŪSŲ DARBO ŽMONES

KOKIA BUVO LIŪDNIAUSIA DIENA?

Jonas Videikis: — Jei klaustumėt, kokia buvo links miausia, tai pasakyčiau — vedybų. Turėjau ir liūdnų dienų: žmona sirgo, vaikai ligoninėje. Buvo liūdnų laikotarpių.

Konstancija Šimkus: — Kai mano duktė susirgo plaučių uždegimu ir pleuritu. Buvo marinama. "Nursę" turėjome, kasdien daktarą. Labai liūdna buvo ir kai sūnus ėjo į kariuomenę. Taipgi sunku buvo matyti mažų vaikų ašaras, kai pati turėjau eiti operacijos daryti.

Magdalena Miknius: — Kai mano vyras važiavo į karą už vandenynų. Nežinojau, ar sugrįš.

Sofija Gay: — Gruodžio 23. Tą dieną mirė mano motina. Šiemet mišias už ją turėsime. Mane tik pašaukė brolis: "Mama mirė". Nežinau nė kaip laiptais žemyn nupuoliau. Kai pamačiau užmigusią, norėjosi ją judinti, bet jau nebeliko jos mums.

Juozas Aleliūnas: — Kai paėmė ruskis į kariuomenę. Buvau jaunas, pačioj gražumoj, pačioj smagumoj. Tarnauk jam trejus metus. Numerį ištraukiau mažą. Reikėjo išvažiuot iš namų, naujų, kuriuos patsai buvau pastatęs.

Juozas Aleksiūnas: — Pati liūdniausia tai 1944 met. liepos 17-18 d., Tauragėje. Visi pažįstami buvo jau išbėgę, o aš likau su mažais vaikais. Jau apšaudė bolševikai. Laimė, kad frontas sustojo, tai dar spėjome išbėgti. Dėl savęs netaip bijojau. Žūsim mes tėvai, tai žūsim, bet nenorėjome vaikų atiduoti vargui į Sibirą.

Pranciška Petrulienė: — Tiek daug liūdnų dienų — sunku bepasakyti kuri liūdnesnė — nuo pat bėgimo iš Lietuvos. Ir dabar liūdna, nes esame be tėvynės. Tik Lietuvoje gali būti linksma. Pusė gyvenimo liūdno, tai sunku pasakyti, kuri diena liūdnesnė. Blogiausia buvo, kai vokiečiai klastingai atskyrė nuo vyro. Jį paėmė apkasų kasti, o mane paliko su maža dukra.

Karolina Baranauskienė: — Liūdniausia, kai reikėjo Lietuvą apleisti. Vyras buvo sergantis ligoninėje. Norėjau ir aš su juo palikti, bet vaikai privertė bėgti, panevalia išvežė. Dabar atleido laišką giminės, kad vyras mirė. Palikome visus namus ruskiams, kurie pas mus buvo vokiečių atvežti iš gilumos Rusijos. Kaip jų vargingo gyvenimo turėta! Jų 18 metų duktė nebuvo mačiusi baltos duonos. Kai iškepėm — nešiojo, rodė viens kitam ir sakė, kad Rusijoje jie tematė bulves ir ruginę.

Jonas Buitkus: — Liūdniausia buvo, kai aš netekau savo tėvelio. Iššaukė iš darbo ir pranešė tada apie jo mirtį.

Juozas Jurkus: — Vargiai ar aš turėjau labai liūdną dieną. Blogiausia, kai buvau Pacifiko salose. Plaukė mums du laivai su amunicija. Japonų lėktuvai juos subombordavo. Susprogo į šipulius. Mano akyse. Nė vieno gyvo žmogaus neliko.

Morta Venckus: — Daug liūdnų buvo. Daugiau liūdnų, kaip linksmų. Sunku nusakyti, kuri liūdniausia.

— **P. Runskis**

UŽ GERĄ ŠIRDĮ GAVO NAUJĄ DVIRATĮ

Šis šešių metų berniukas, gyv. St. Louis, Mo., sužinojęs, kad jo tėvams labai reikia pinigų, pardavė savo seną dviratį ir už jį gautus pinigus atidavė tėvams. Vienas vyras tačiau padovanojo jam šį naują dviratį. (Acme)

KLAIPĖDOS KLAUSIMU

V. BAKŪNAS

Yra liūdna tiesa, kad Klaipėdos klausimu mes mažai tesisielojame. Tai galima matyti kad ir iš sekančių faktų: tremtyje, net ir čia Amerikoje, išleidžiama įvairių albumų su Lietuvos vaizdais, įvairių brošiūrėlių — skiriant jas vienam ar kitam Lietuvos miestui apibūdinti. Tačiau beveik nė vieno vaizdo ar aprašymo nerasite tuose leidiniuose apie Klaipėdą. Ar Telšiai mums brangesni už Klaipėdą?

Net Klaipėdos krašto lietuvių šalpos reikalas iki šiol nėra tinkamai sutvarkytas — daugelis buvusių Klaipėdos krašto gyventojų, dabar atsidūrusių tremtyje, dėl mūsų tuo klausimu atviros ir tiesios linijos neturėjimo yra priversti šlitinėti tarp lietuviškų ir vokiškų šalpos organizacijų įstaigų. Tai yra nedovanotina mūsų pačių daroma klaida, kurios pasekmes mes patirsime vėliau patys ant savo kailio.

Dabar norėtųsi atkreipti visuomenės dėmesys į bendrąją šio klausimo pusę, gi tam kaip tik artėja proga. Sausio 15-toji yra ta diena, kurią 1923 metais lietuviai sukilėliai užėmė Klaipėdą — Lietuvos ekonominės laisvės raktas buvo grąžintas tikrajam savininkui, nors, gaila, ir neilgam. Ši diena kaip tik reikėtų plačiai čia Amerikos lietuvių visuomenėje paminėti, tinkamai nušviečiant Klaipėdos istoriją ir Klaipėdos, kaip uosto, reikšmę Lietuvai. Aš esu linkęs manyti, kad Klaipėdos klausimas tarptautinėje plotmėje atsistos pirmiau ir net atskirai, negu kad visos Lietuvos, kaip valstybės, klausimas. Mes žinome, kad vokiečių pusėje Klaipėdos klausimu ne tik verkšlenama, bet ir dirbama ir net jau dabar tas klausimas stengiamasi išnešti į tarptautinės politikos areną. Mūsų visuomenei šitas klausimas, jei nepasakysiu, kad visiškai svetimas, tai bent mažai žinomas. Todėl pirmoje eilėje tuo klausimu mūsų visuomenė turi būti visapusiai supažindinta bent dabar, jei tai dar ne vėlu, kad ateįus laikui ji žinotų, ko mes esame su Klaipėda nustoję ir kad turime vesti žūtbūtiną kovą jai atgauti.

Kviečiame į Lietuviškos Knygos Rėmėjų eiles. Metinė duoklė $5. Gausite naujų knygų už 7.50. Rašykite: Rev. C. A. Matulaitis, 2334 So. Oakley Ave., Chicago 8, Ill.

IŠ SPORTO PASAULIO

KIEK UŽDIRBA SPORTININKAI

Sportas kaip pragyvenimo šaltinis pradėtas plačiau naudoti devynioliktojo šimtmečio pabaigoje.

Pirmiausia pasaulis susidomėjo boksu.

Kovoje dėl pasaulio meisterio vardo taip Jack Dempsey ir Gene Tuney 1927 metais Soldier Stadijone Cnicagoje, 130,000 žiūrovų už jėjimo bilietus sumokėjo net 2,658,668 dolerius. 1910 m. Jack Janson, nugalėjęs Jim Jeffries, uždirbo 100,000 dolerių, o Jack Dempsey už rungtynes su Gene Tuney, kurios įvyko 1926 m. Philadelphijoje, gavo 711,868 dolerius.

Garsieji bilijardo žaidėjai anglosaksiškuose kraštuose, kur bilijardas skaitomas kaip tikra sporto šaka, taip pat neblogai uždirba. Pasaulio meisteris australas Lindrum nuo vienuolikos metų kasdieną treninavosi po 8 valandas, kol pasiekė pasaulinio masto. Ir daugelis kitų didžiųjų sporto pasaulinių žvaigždžių turi nemaža dirbti, iki iškopia į pačias viršūnes, kada jau gali nesiskaityti su uždirbamais pinigais. Sonja Henie, kuri savo užsiėmimo šaka pasirinko dailųjį čiuožimą, jį "studijavo" būdama aštuonių metų. Iš įvairių pasirodymų ant ledo ir iš filmų ji užsidirbo kelis milijonus dolerių ir paveldėjo vardą "Mergaitė su auksinėmis pačiūžomis".

Taip pat nemažas pinigų sumas "sukala" ir tenisininkai. Wimbledono turnyro laimėtojai, Budge, Kramen ir Riggs, perėję į profesionalizmą, per metus turėdavo apie 25,000 — 50,000 dolerių pajamų. Dalimis tą uždirbdavo žaidynių metu, dalimis per įvairias sporto filmas, knygas ir kit. Suzanne Lenglen maždaug prieš penkiolika metų teniso rungtynėse JAV uždirbo 100,000 dolerių. Alice Marble, Pauline Betz už teniso rungtynes per savaitę laiko gauna iki kelių tūkstančių dolerių.

Paskutinėse Anglijos 'Football League' (priklauso 88 klubai) pirmenybėse dalyvavo apie 40,000,000 žiūrovų. Jie sunešė į klubų kasas milžiniškas sumas, ir paskiri futbolininkai gavo iki 750 svarų sterlingų, jei jie neturėjo kito šalutinio užsiėmimo.

Nemažas sumas uždirba ir golfo žaidėjai, kurie Amerikoje ir Didž. Britanijoje yra labai mėgstami. Australietis Norman pražjusiais metais Anglijoje uždirbo 3,000 svarų sterlingų. Pajėgiausi amerikiečiai arba pietų afrikietis Bobby Locke, kuris neseniai viešėjo Amerikoje, gauna dar didesnes pinigų krūvas. (Mrs.) Zaharias-Didrickson, dviguba laimėtoja 1932 m. olimpiniuose žaidimuose, iš golfo uždirba po 30,000 dolerių kas metai.

Tačiau šias žavinčias pinigų krūvas uždirba nedidelis kiekis žmonių, tuo tarpu kai daugumas lipdami į pinigais žėrinčią profesionalizmo viršūnę nepajėgia jos pasiekti.

— **Edv. Šulaitis**

Skelbkitės "Drauge"

SUSIRINKIMAI

MARQUATTE PARK. — Lietuvos Vyčių 112-tos kuopos susirinkimas įvyks šiandien, gruodžio 20 d., 8. v.v. parapijos salėje. Visi nariai prašomi dalyvauti, nes bus renkama valdyba 1950 metams.

Pasirinkite, kad Kalėdos gali būti ne tik linksmos, bet ir naudingos. Jus galite sutaupyti ligi 40 nuoš., pirkdami iš

JOS. F. BUDRIKO
krautuvės, kuri yra
3241 S. Halsted Street

—★—

Moteriškės 17 akmenukų laikrodukas, 14 karatų, storai pauksuotas, $39.00 vertės, dabar už $24.00.

Vyriški arba moteriški laikrodukai, 14 karatų, gryno aukso, 17 akmenukų, $50.00 vertės, tiktai $26.00.

Moteriškės 17 akmenukų laikrodukas, akmenukais pagražintas, $45.00 vertės, už $22.00.

Vyriški 15 akmenukų Elgin ir Bulova laikrodukai, kainos nužeminto iki $24.00.

Musical Powder Boxes, $10.00 vertės, už $4.50.

4 šmotų Sidabriniai Coffee Sets, už $16.00.

Vyrų Initial, Cameo, Birthstone ir Deimantiniai žiedai; visų kainos nužemintos pas BUDRIKĄ.

Taipgi galima įsigyti Toasters, Mixmasters, Electric Shavers, Toilet Sets, Parkers, Schaeffers, ir Eversharp Pen Sets, Rogers 1847 ir Community Silverware ir Elgin Compacts.

Kišeniniai laikrodėliai ir Alarm Clocks, po $1.25.

Galima rasti didelį pasirinkimą BUDRIKO KRAUTUVĖJE, už mažiausias kainas ir lengvais išmokėjimais. BUDRIKO KRAUTUVĖ yra: 3241 So. Halsted St., ir bus atdara iki vėlumo lig Kalėdų.

Akis Egzaminuoja — Akinius Pritaiko
Dr. J. J. Smetana, Jr.
OPTOMETRISTAS
1801 So. Ashland Avenue
VALANDOS:
Pirmad., Antrad., Ketvirtad., Penktad. 9:30 iki 12—1:30 iki 8:00
Trečiadieniais uždaryta
Šeštadieniais 9:30 iki 12 — 1:30 iki 4:00 P. M.
Akių Specialistas
Laikomas Pasitarimui
CAnal 6-0523, Platt Bldg.

DR. P. ATKOČIŪNAS
DANTISTAS
1446 So. 49th Court, Cicero
Antrad., Ketvirtad. ir Penktad.
VAL.: 10-12 ryte; 2-6, 7-9 P. M
3147 S. Halsted St., Chicago
Pirmad., Trečiad. ir Šeštadieniais
Valandos: 1—8 popiet

Dr. F. C. Winskunas
GYDYTOJAS IR CHIRURGAS
2420 W. Marquette Rd.
Ofiso Tel.: PRospect 6-6446
Rez. Tel.: HEmlock 4-3150
VALANDOS:
Nuo 2 iki 4 popiet; 6 iki 8 vak. ir Trečiadieniais pagal sutartį

Ofiso Tel.: GRovehill 6-1321
Dr. Edward B. Muraskas
GYDYTOJAS IR CHIRURGAS
5452 South Kedzie Ave.
LIGONIUS PRIIMA:
Kasdien nuo 1:00 iki 4:00 ir nuo 7:00 iki 9:00 val. vak.
Šeštad., nuo 2:00 iki 4:00 val.
Trečiadieniais — pagal sutarimą.
Reziden. Tel.: HEmlock 4-5532

Rezid. Tel.: COmmodore 4-1187
Ofiso Tel.: WAterfall 8-3060
Dr. Z. Danilevičius
GYDYTOJAS IR CHIRURGAS
Atidarė Ofisą adresu:
10748 SO. MICHIGAN AVE.
Neatsiliepus abiem telefonams, šaukite KEdzie 3-9000.
Valandos: Tik pagal susitarimą.
Rezid.: 10838 S. Wabash Ave.

Ofiso Tel. YArds 7-5557
Rezid. tel. REpublic 7-4966
Dr. Frank C. Kwinn
(KVEČINSKAS)
GYDYTOJAS IR CHIRURGAS
1651 W. 47th St.
LIGONIUS PRIIMA:
Kasdien nuo 2 val. iki 4 val. popiet
Nuo 7 val. iki 8:30 val. vak. Išskyrus trečiad. ir šeštad. vakarais

Dr. Selma E. Sodeika
OPTOMETRISTĖ
5842 South Kedzie Avenue
Tel.: PRospect 6-2635
PRIĖMIMO VALANDOS:
Antrad., Penktad., Šeštad. — nuo 10 val. ryto iki 6 val. vak.
Pirmad. ir Ketvirtad.—nuo 10 val. ryto iki 8 val. vak.

Dr. W. Gibaszekas, OD.
AKIŲ SPECIALISTAS
(Kalba lietuviškai)
756 West 35th Street
(Virš Union Drug)
Tel. YArds 7-7353 (neatsiliepus) šaukite VIrginia 7-7292)

Akių egzaminavimo specialistas. Išrašo tinkamus akiniams stiklus. Pritaiko prie veido gražius, patraukliusakinių rėmus.
Priėmimo valandos: Pirmad., Antrad. ir Ketvirtad., nuo 10 v. ryto iki 5 v. p. p. ir 6 v. iki 9 v. vakaro. Trečiad. ir Penktad. 1 v. iki 5 v. vak. ir Šeštad. nuo 10 v. ryto iki 5 val. p. p.
Išimtas ofisas 945 W. 31st St.
Priėmimo valandos: Trečiad., Penktad. ir Šeštad. nuo 6al. vak. iki 9 val. vakaro.

Akis Egzaminuoja — Akinius Pritaiko
DR. CHARLES SEGAL
GYDYTOJAS IR CHIRURGAS
4740 So. Ashland Avenue
(Antras aukštas)
Ofiso Telefonas: YArds 7-0554
Jei neatsiliepia šaukite—
Res. Tel.: MIdway 3-2880
OFISO VALANDOS:
Nuo 10 iki 12 val. ryto, nuo 2 iki 4 val. popiet; nuo 7 iki 8:30 val. vak.
Sekmad. nuo 12 iki 12 val. diena.

Emerg.: Tel. KEdzie 3-2868
Dr. Emily V. Krukas
GYDYTOJA IR CHIRURGĖ
4146 Archer Avenue
CHICAGO, ILLINOIS
Tel. LAfayette 3-3210
Val.: pirm., antrad., ketv., 12—2:30 ir 6—9 vak., penkt ir šešt. 12—4:30
6234 Archer Road
ARGO, ILLINOIS
Tel. SUMMIT 1580
Val.: pirm., antrad. ir ketv. 3-5 v.v
trečiad., penkt. ir šeštad. 3-8 v.v

DR. A. JENKINS
PHYSICIAN & SURGEON
(LIETUVIS GYDYTOJAS)
2500 West 63rd Street
OFISO VALANDOS:
Kasdien nuo 2-4 p.p. ir 7:30-9 vak.
Šeštadieniais nuo 2-4 popiet
Trečiad. ir Sekmad. uždaryta
Ofiso Tel. — PRspect 6-3838
Rez. Tel.: VIrginia 7-2421

Tel. GRo. 6-1800 (Ofiso ir namų)
Dr. Walter J. Kirstuk
PHYSICIAN & SURGEON
(Lietuvis Gydytojas)
3925 West 59th Street
VALANDOS: 2—4 popiet, 6:30—8:30 vakarais. Trečiad. pagal sutartį

DR. PETER T. BRAZIS
GYDYTOJAS IR CHIRURGAS
6757 So. Western Ave.
Telefonai:
Ofiso — HEmlock 4-5848
Rez. — HEmlock 4-2324
VALANDOS: Trečiadienį ir šeštadienį pagal susitarimą; kitomis dienomis nuo 2 iki 4 popiet. 7—9 vakare.

Ofiso tel. GRovehill 6-4020
Rez. tel. Hilltop 5-1560
Dr. Alexander J. Javois
(JOVAIŠAS)
GYDYTOJAS IR CHIRURGAS
2423 West Marquette Rd.
OFISO VALANDOS
Nuo 2 iki 4 valandos popiet. ir nuo 7 iki 9 val. vakare.
Trečiadieniais ir šeštadieniais pagal sutartį.

Ofiso tel. YArds 7-1166
Rezid. tel.: DAnube 6-1126
DR. J. GUDAUSKAS
GYDYTOJAS IR CHIRURGAS
756 W. 35th STREET
(Kampas Halsted ir 35-tos g.)
Valandos: 1—4 ir 6:30—8:30 p. p. kasdien. Atidaryta trečiadieniais ir šeštadieniais: Ketvirtadieniais ir priešpiet, tik iš anksto susitarus.
Rez. 3247 S. Emerald Ave.

Ofiso tel. ..... VIrginia 7-1886
DR. AL. RAČKUS
GYDYTOJAS IR CHIRURGAS
4204 Archer Avenue
LIGONIUS PRIIMA:
Kasdien nuo 2:00 iki 8:00 val.
Trečiad. ir Sekm. tik susitarus

Platinkite dien. "Draugą"

AMERIKOS LIETUVIŲ DAKTARŲ DRAUGIJOS NARIAI

DR. STRIKOL
GYDYTOJAS IR CHIRURGAS
4645 So. Ashlatnd Ave.
OFISO VALANDOS:
Nuo 1-4 ir 6-8; treč., šeštad. ir Sekm. tik pagal sutartį
Ofiso Telefonas: YArds 7-4787
Namų Telefonas: PRospect 6-1220
Jei neatsakys viršminėti telefonai šaukit: MIdway 2-0201

Tel. CAnal 6-0257
Rez. Tel. PRospect 6-6659
DR. P. Z. ZALATORIS
GYDYTOJAS IR CHIRURGAS
1821 So. Halsted St.
Rezidencija: 6609 S. Artesian Ave
VALANDOS: 11 v. ryto iki 3 p.p. 6 iki 9 val. vakare.

DR. I. E. MAKAR
GYDYTOJAS IR CHIRURGAS
11750 South Parnell
Tel.:: PUllman 5-8277
VALANDOS: pagal susitarimą

Tel.: VIrginia 7-6583
DR. BIEŽIS
GYDYTOJAS IR CHIRURGAS
2201 West Cermak Rd.
Valandos: 1-3 popiet ir 7-8 v. vak.
Trečiadieniais ir šeštadieniais ofisas yra uždarytas.
Šeštad. tik nuo 1—3 val. popiet.
REZIDENCIJA
3241 West 66th Place
REpublic 7-7868

Res. 6958 So. Talman Ave.
Res. Tel.: GRovehill 6-0617
Office Tel.: HEmlock 4-4848
DR. J. J. SIMONAITIS
GYDYTOJAS IR CHIRURGAS
2423 West Marquette Rd.
OFISO VALANDOS:
Nuo 1 iki 4 ir nuo 7 iki 9 vakare.
Trečiad. ir šeštad. susitarus

Užsisakykite "Draugą"

STASYS LITWINAS SAKO:
"DABAR — TAI GERIAUSIAS LAIKAS PIRKTI VISOKIOS RŪŠIES NAMAMS REIKMENIS." GERAS PASIRINKIMAS
Stogams Reikmenys — Insuluotų Plytų-Išvaizdos Sidings — Langų — Durų — Tvoroms Materiolo — Maliavos — Varnišo — Enamelio — Geležinių Namams Reikmenų-Hardware — Pleisterio — Cemento — Srutų — Visokios Rūšies Insuliacijos Materiolo — Šturmo Langų — Kombinacijos Durų — Wallboard — Plaster Board — Vamadžių ir Daug Kitų Reikalingų Dalykų. Pasiteiraukite!
CARR MOODY LUMBER CO.
APROKAVIMAS IR PRISTATYMAS TEIKIAMAS DYKAI
STASYS LITWINAS, Pres.
3039 S. HALSTED ST. ..... TEL. VICTORY 1272
VALANDOS: Nuo 8-tos val. ryto iki 6-tos val. vak.
Šeštad. — 8 val. iki 3 val. popiet.

Planingas Taupymas Visuomet Moka Gerus Dividendus!
PRADĖKITE TAUPYTI ŠIANDIEN!
Mutual Federal Savings
Chartered and Supervised by the United States Government
2202 West Cermak Road — Chicago 8, Illinois
JOHN J. KAZANAUSKAS, Pres. — TEL. — VIrginia 7-7747

DRAUGAS

THE LITHAUNIAN DAILY FRIEND

2334 S. Oakley Ave., Chicago 8, Ill. Tel. VIrginia 7-6640; 7-6641

Entered as Second-Class Matter March 31, 1916 at Chicago, Illinois Under the Act of March 3, 1879

Subscription Rates:
$7.00 per year outside of Chicago;
$8.00 per year in Chicago & Cicero;
$7.00 per year in Canada.
Foreign $10.00 per year.

Published daily, except Sundays, by the Lithuanian Catholic Press Society. Member of the Catholic Press Ass'n

Prenumerata:	Metams	½ met.	3 mėn.	1 mėn
Chicagoj ir Ciceroj	$8.00	$4.50	$2.50	$0.90
Kitur JAV ir Kanadoje	$7.00	$4.00	$2.25	$0.80
Užsienyje	$10.00	$5.50	$2.90	$1.00

Skelbimų kainos prisiunčiamos gavus prašymą.

Kinijos Komunistų Pripažinimo Klausimu

Kinijos komunistų režimo vado Mao Tsetung atsilankymas Maskvoje ir jo konferencija su pačiu Stalinu, berods, išblaško visas Vašingtono ir Londono politikų viltis, kad tas režimas nueis maršalo Tito keliais, t. y. atsipalaidos nuo tiesioginės Kremliaus globos.

To laukti, bent tuo tarpu, netenka.

Reikia žinoti, kad Kremlius, tiek daug pastangų dėjęs pagrobti Kiniją, davęs kinams komunistams ir ginklus ir militarinę vadovybę, nerizikavo. Visus komunistų militarinius žygius sekė Kremliaus agentai. Užimtųjų teritorijų savivaldybes ir dabar centralinę vyriausybę tie agentai laiko savo kontrolėje. Tiems agentams, kaip jau keliais atvejais buvo pranešta, diriguoja vienas geriausių (ir sukčiausių) Sovietų Rusijos politikų-diplomatų — V. Molotovas, buvęs užsienių reikalų komisaras ir dešinioji Stalino ranka. Gal būti ir daugiau reiktų pasakyti: dabar vyriausiu (nors ir pasislėpusiu) valdytoju-diktatorium yra Molotovas. Kol Kremliaus agentų rankose bus policijos ir kariuomenės vadovybė (su Molotovu priešakyje), tol nebus galimumų "titoizmui" plisti Kinijoj.

Ir tai, be abejonės, turėtų išmušti iš Londono ir Vašingtono užsienių reikalų departamentų "stipriausią argumentą" už komunistinio režimo pripažinimą. Toks pripažinimas, iš viso, būtų kenksmingas pasaulio taikai. Jis būtų net pavojingas, nes tai sustiprintų komunistų sąjūdžius ir paskatintų Kremlių prie naujų agresinių žygių.

Jei šiandien rimtai yra vedamas šaltasis karas prieš Maskvos bolševistinį frontą, tai ne tik kad naujųjų komunistinių režimų vakarų demokratijos neturėtų pripažinti, bet ir nutraukti ryšius su senaisiais režimais, net ir su pačia Maskva. Juo greičiau tie ryšiai (ir diplomatiniai, ir ekonominiai, ir kultūriniai) bus nutraukti, juo greičiau pradės irti Kremliaus palaikomas frontas ir greičiau susmuktų kruvinasis šių dienų siaubas — komunizmas.

★

Naujas Komunistų Suokalbis

Walter Trohan, Chicago Daily Tribune korespondento Vašingtone, susektas ir viešumon iškeltas dar vienas Amerikos komunistų "pogrindžio" sąjūdis pažeisti FBI (The Federal Bureau of Investigation) ir pašalinti iš pareigų jo direktorių J. Edgar Hoover, yra vertas rimto dėmesio.

Šis plačiai žinomas žurnalistas rašo, kad yra gauti (tam tikrais keliais) vieno slapto komunistų susirinkimo New Yorke užrašai, kuriuose rastas komunistų nutarimas pagrobti FBI turimus rekordus apie komunistų subversyvinę veiklą ir apie planus dėti visas galimas pastangas, kad būtų pašalintas iš to departamento direktoriaus vietos J. E. Hoover.

Mat, p. Hooverio ir jo asistentų pastangomis buvo susekta komunistų partijos vadų planai nuversti Jungtinių Valstybių vyriausybę ir jos vietoje įsteigti (žinoma, su Kremliaus pagalba) sovietinę diktatūrą. Kaltininkai buvo suimti, teismo pripažinti kaltais ir nubausti kalėjimu ir piniginėmis bausmėmis. Dėl to komunistai ir norėtų sunaikinti visą apie juos surinktą medžiagą ir atkeršyti jos rinkėjams — FBI pareigūnams.

Komunistų suokalbis pažeisti FBI veiklą ir pašalinti iš svarbių pareigų p. Hooverį, sakoma, randa pritarimo ne tik komunistų bendrakeleiviuose, bet net kai kuriose valdžios sferose. Iš to sprendžiama, kad komunistų jau pradėta veikti ta kryptimi ir jau šis tas pasiekta. Gerai, kad dar ne visai pavėluotai suokalbiavimai iškeliami aikštėn. Dabar ir pati visuomenė galės padaryti atitinkamų žygių, kad Prezidentas Trumanas ir, apskritai, vyriausybė nepasiduotų komunistų organizuojamam spaudimui ir provokacijoms, kad FBI ir jo direktoriaus veikla nesusilpnėtų, bet dar labiau sustiprintų.

J. E. Hoover FBI vadovauja jau 26-ti metai. Jis yra labai daug nusipelnęs ir krašto ir žmonių saugumui. Jis yra nepamainomas.

★

Lenkų katalikų dienraštis Chicagoje — "Dziennik Chicagoski" šiomis dienomis mini 59 metų įsisteigimo sukaktį. Šis dienraštis lenkų visuomenės gyvenime vaidina svarbų vaidmenį.

Turimos Laisvės Brangininas

Šiomis dienomis sueina 158 metai kai buvo priimta pirmieji amendmentai (priedai) prie Jungtinių Valstybių konstitucijos. Tie amendmentai vadinami "Bill of Rights" (Teisių bilius-įstatymas). Per tuos visus metus žmonės Amerikoje turėjo akylai budėti, kad jų tos pačios pagrindinės laisvo gyvenimo teisės nebūtų pažeistos arba ir visai atimtos. Labai dažnai būdavo daroma spaudimo tas teises susiaurinti, tačiau jos išlaikyta. Išlaikyta dėl to, kad dirbta ir kovota.

"Bill of Rights" Amerikos žmonių masei yra neprastai svarbus ir brangus dalykas. Jis buvo svarbus prieš 158 metus, jis yra svarbus dabar, ir gal net svarbesnis. Niekuomet šio krašto istorijoj nėra buvę tiek daug spaudimo iš užsienių; niekuomet neplaukė iš svetur tiek daug įtakų, kiek dabar; niekuomet nėra buvę daroma tiek daug pastangų pagriauti čia turimas žmonių teises į laisvę, pažeisti pačią demokratinę santvarką, kaip šiuo metu. Todėl šiandien dar akylesniems tenka būti, kad pamatyti pavojus ir vieningai stoti į darbą jiems pašalinti.

APŽVALGA

Koks Skirtumas?

"Naujienos", polemizuodamos su lietuvių bolševikų šlamštais apie Katalikų Bažnyčią ir komunistų partijas, padarė dėmesio vertų pastabų.

Pasakius, kad komunistų partija yra totalitarinė diktatūra, o Bažnyčia autoritarinė organizacija, rašo, kad Bažnyčia iš savo narių reikalauja nusilenkimo autoritetui tik religijos dalykuose, "bet politinėje, ekonominėje ir socialinėje srityje Bažnyčia nesisavina galios diktuoti tikintiesiems — bent tose šalyse, kur viešpatauja demokratija".

Pasakyta gerai. Bet komunistų redaktoriai bandė šią pastabą "sukritikuoti". Į tą "kritiką" N-nos šiaip atsakė:

"Vadinasi, dėl to, kad popiežius draudžia katalikams remti komunistus, tai katalikų bažnyčia kišasi į politinę žmonių laisvę.

"Pirmiausia, reikia atsakyti į tai štai kas: tas draudimas remti komunistus yra **tiesioginė pasėka to, kas paskutiniu laiku darosi ir tebesidaro komunistų valdomuose kraštuose (Vengrijoje, Čekoslovakijoje, Lenkijoje), kur katalikų vyskupai ir kunigai yra areštuojami, kaltinami "valstybės išdavyste", "šnipinėjimu" ir kitokiomis prasimanytomis piktadarybėmis; kur leidžiami bažnyčios laisvę varžantieji įstatymai ir dekretai, konfiskuojamas bažnyčios turtas, ir t.t.**"

Toliau primenama, kad ir Italijoj prieš Katalikų Bažnyčią prasidėtų represijos, jei komunistams tenai pasisektų paimti valdžią į savo rankas. "Šito pavojaus akivaizdoje, katalikų bažnyčia imasi apsigynimo priemonių. Gintis turi kiekvienas teisę" — sako "N." ir prideda:

"Antra, įspėdama tikinčiuosius neremti komunistų, katalikų bažnyčia neduoda įsakymų tikintiesiems, **už ką** jie turi balsuoti. Tiesa, dauguma vyskupų ir klebonu Italijoje vienokiu ar kitokiu būdu skatino katalikus remti krikščionių demokratų kandidatus, bet jie tai darė, **kaip piliečiai,** kuriems konstitucija pripažįsta politinės agitacijos ir veikimo laisvę. Tų katalikų, kurie rėmė liberalus arba socialistus (o tokių neabejotinai buvo tūkstančiai), bažnyčia nebaudė. Daryti įtaką į balsuotojus tai vienas dalykas, o vartoti **galią ir prievartą** tai kitas dalykas. Tokios galios bažnyčia neturi ir nesisavina. Jeigu koks klebonas išeina iš ribų ir pasielgia sauvališkai, tai nereiškia, kad dėl to kalta visa bažnyčia."

Apie tai, kurie yra blogesni, "N-nos" taip rašo:

"O ar komunistai yra geresni už juodmarškinius arba rudmarškinius demokratijos priešus? Nė kiek. Kai kuriais atžvilgiais komunistai yra dar aršesni — ir **pavojingesni.** Hitleris buvo banditas ir kruvinas tironas, **bet Stalinas pavergė daugiau tautų ir užmušė arba koncentracijos stovyklose nukankino daugiau žmonių už jį.** Ir Stalino piktadarybėms dar galo nematyti!

"Gintis nuo šito "Džengis Chano su mašinine kanuole" (bei atomine bomba) ir nuo jo bernų — tai ne paprastas politikos klausimas, o **civilizacijos gelbėjimo reikalas.**"

★

Kai kas tvirtina, kad Jungtinių Valstybių vyriausybė nesiskubins pripažinti Kinijos komunistinį režimą. Tokio pripažinimo esą negalima laukti anksčiau kaip už pusmečio ar net metų. Esą reikalo nepaskubins, jei ir Didžioji Britanija ir Indija tokį žygį padarytų dabar, tuojau.

Nepaisant to, visuomenė neprivalo sustabdyti savo akcijos, bet siuntinėti U. S. vyriausybei prašymus ir reikalavimus, kad iš viso nepripažintų Kinijos komunistų režimo, kuris Rusijos militarinės jėgos pagalba to krašto žmonėms yra užmestas.

IŠ VISUR PO TRUPUTĮ

A. DAUNORA

"Trys" Iš Naujo Susitiks

Per paskutinį susitikimą Paryžiuje Achesonas, Bevinas ir Schumanas buvo slaptai nutarę išstudijuoti su ekspertų pagalba, kaip padaryti galą karo stoviui su Vokietija. Buvo sudaryta ko misija, kuri ėmėsi darbo, bet padėtis pasiliko labai komplikuota. Reikia sureguliuoti keletą klausimų dėl kariškos okupacijos vakarų Vokietijoje. Nei Washingtonas, nei Londonas, Nei Paryžius visai nemano evakuoti Vokietijos, bet norėtų su ja pasirašyti taiką.

Jei šios komisijos darbai padarys progresą, galimas dalykas, kad sausio mėnesy "trys" iš naujo susitiks Paryžiuje arba Londone.

★ ★ ★

"Keturių" Susitikimas Dar Bus Negreitai

Sklido gandai, kad galės būti sušaukta ir "keturių" konferencija Vokietijos klausimu. Padėtis yra smarkiai pasikeitusi nuo paskutiniojo "keturių" susitikimo Paryžiuje ir yra reikalas surasti, "modus vivendi". Dar vis tebėra neišspręstas Berlyno klausimas. Blokados nuėmimas šios klausimo nesureguliavo. Vakarų sektoriai rei kalauja, kad jie būtų prijungti prie vakarų Vokietijos.

Tačiau niekas neparodo, kad "keturi" galėtų susitikti artimoje ateity.

★ ★ ★

Lenkijoje Atsidarys Prancūzų Procesas

"Diplomatinis karas" tarp Lenkijos ir Prancūzijos tebetęsiamas. Neseniai iš Lenkijos buvo ištremta keliolika prancūzų, kurių šeimos nariai buvo užlaikyti Lenkijoje, kad jie nepasakotų, kaip buvo lenkų policijos per sekiojami.

Turimomis žiniomis, Varšuvos kalėjime sėdi 15 prancūzų, iš kurių keli yra ambasados tarnautojai, turį diplomatiškus pasus. Kaip skel bia Varšuva, greitai prasidės jų procesas.

★ ★ ★

Išgarsino Kunigą Petraitį

Prancūzijoje išeinąs katalikų dienraštis "La Croix" įdėjo ilgą straipsnį apie lietuvį kunigą Antaną Petraitį, kuris neseniai nuvyko į Ameriką, ir nupasakojo visas jo kančias po sovietų jungu.

Pastebėtina, kad apie Petraitį, labai plačiai yra rašęs ir New Yorko savaitraštis "The Catholic News", kurio medžiaga kaip tik ir pasinaudojęs "La Croix".

★ ★ ★

Londone Vaikai Parduodami Po 400 Dolerių

Per įvykusią tautinę vaikų globos konferenciją viena anglė pareiškė, kad Londone vos tik gimę kūdikiai berniukai parduodami po 250 dolerių, o mergaitės po 500 dolerių.

Tuo ji patvirtino, kad Anglijoje egzistuojanti kūdikių "juodoji rinka". Kai kurie žmonės, negalėdami rasti kū dikių Anglijoje, įsiveža iš užsienio, mokėdami dar didesnes sumas.

Kita moteris skundėsi, kad vaikai dažnai būna atiduodami naujiems tėvams, vos atėję į pasaulį prieš pusantros valandos!

Slapti Sąjudžiai Rusijoje

(Dievo pogrindis)

TĖVUI JURGIUI Pasakojant

Parašė
GRETTA PALMER

Išvertė
O. LABANAUSKAITĖ

(Tęsinys)

Vienu laiku komunistų partija jau gyrėsi visai sunaikinusi šeimą, kurią 13-sis bolševikų kongresas buvo aptaręs kaip "didžiausią visų senojo režimo blogybių tvirtovę".

Aš klausinėjau raudonarmiečių, kaip atrodė reikalai Rusijoje tuo metu, kai šeimos buvo lengvai išskiriamos. Alioša man štai ką papasakojo:

— Mano sesuo ištekėjo už partijos nario. Vieną dieną ji grįžo namo iš darbo, ir atidaręs duris vyras paklausė, ko ji čia ieškanti. Ši atsakė parėjusi į savo namus. Jis jai atsakęs, kad šie namai jau nebe jos namai, nes šį rytą jis jau užregistravęs jų išsiskyrimą. Ir liepęs pasiimti daiktus. Taip atsitikdavo šimtams, tūkstančiams moterų ir nemažam skaičiui vyrų.

— Ar vyras nieko neturėdavo mokėti? — paklausiau Aliošą.

Šis patraukė pečiais.

— Kartais, jeigu būdavo pagaunamas. Bet dažniausiai vyrai apleisdavo miestą ir vesdavo kitą moterį kur nors kitoje Rusijoje vietoje. Mėnesiai praeidavo, kol jį surasdavo. Jeigu jis būdavo vedęs keturias, penkias ar aštuonias moteris, tai kiekvienai tekdavo labai maža suma. Mano sesuo nieko negavo.

Ji buvo ankstyvųjų sovietų įstatymų auka.

Dabar visa tai pasikeitė. Komunistai įsitikino, kad lytinis palaidumas kenkia valstybei. 1935 m. išsiskyrimo mokestis iš 3 rublių pakilo iki 300 rublių. Dažnai moteris keičiantiems vyrams buvo pagrasinta, kad jie bus baudžiami kaip už moters išprievartavimą. Abortai buvo paskelbti mirtimi baudžiamu nusikaltimu; gydytojai ir akušerės nebedrįso tų operacijų bedaryti. Bet milijonai moterų, marksistinių principų įpratintų lengai žiūrėti į žmogaus gyvybę, sugriovė savo gyvenimą ir sveikatą pačios benaikindamos užsimezgusią gyvybę.

Aš susitikau daug tokias tragedijas pergyvenusių rusų moterų.

Su tų moterų pažiūromis į tuos dalykus pirmą kartą aš apsipažinau Karpatų kalnuose. Kartą atėjo pas mane viena raudonarmietė prašyti sulfa vaistų, nes ji žinojo, kad aš jų kiek turiu. Joks sovietų kariuomenės gydytojas jų neturėjo.

— Kas atsitiko? — paklausiau ją.

— Mano plaukai pradėjo slinkti — atsakė ji.

— Tai nieko pavojingo ir svarbaus, — atsakiau jai.

Bet jos akys buvo pilnos skausmo ir susirūpinimo. Aš supratau, kad jai yra kas nors svarbesnio, bet ji nedrįso kalbėti.

— Ar turėjai kada nors abortą? — paklausiau.

— Taip, — atsakė nuleidus akis. Paskui įsmeigė jas į mane ir pridėjo: — Aš jau turėjau vienuolika abortų.

Aš stengiausi jai išaiškinti tų dalykų pavojingumą — nervų sistemos suardymą, psichologinius konfliktus, Ašaros riedėjo per jos veidą.

— Kodėl man niekas apie tai nepasakė? Jie tik tvirtino, kad abortas yra priešingas partijos idealui. Aš maniau, kad tai tik propaganda, kad jie nori daugiau darbininkų valstybei, — pasiaiškino ji man.

Kitą kartą į mane kreipėsi aukštas rusų karininkas. Jis buvo nedrąsus, sumišęs, lyg išdykęs vaikas, o ne kietas sovietų kariuomenės karys.

— Drauge daktare, — prabilo jis nedrąsiai. — Jūs žinote, kad aš santykiauju su Kotrina. Atsitiko nelaimė — ji nėščia. Aš žinau, kad abortas draudžiamas tokiems geriems komunistams, kaip mes. Bet jūs esate svetimšalis, daktare. Gal galite mums padėti.

— Kodėl jūs norite tos operacijos? — paklausiau jį.

— Ah, — tarė jis. — Aš turiu žmoną ir vaikus. Karui pasibaigus, aš negalėsiu Kotrina rūpintis. Operacija yra vienintėlė išeitis.

— Nesirūpink, — tariau jam. — Aš pasikalbėsiu su Kotrina ir mudu surasim kokią nors išeitį.

Sekančią dieną aš pamačiau Kotriną bedirbančią stovykloje ir pasikviečiau pasikalbėti. Ji paraudo, nes žinojo meilužį papasakojus man jos paslaptį.

(Bus daugiau)

Stalinas Nori Prailginti Savo Gyvenimą

Jis Vartoja Naują Serumą

A. DAUNORA

Stalinas švęs savo 70 metų sukaktuves. Jau dabar visur yra platinamos jo fotografijos, kad žmonės galėtų įsitikinti, jog jis nė kiek nepasenęs... Taip jau priimta, kad kino žvaigždės nesensta ir visad pasilieka "jaunos", bet Stalinas ėmėsi kitų priemonių išlikti jaunu.

Profesorius, Kuris Iš Karto Pasidarė Garsiu

Kartą, tas buvo gana seniai, Stalinas pakvietė į Kremlių profesorių Bogomolecą, kuris jau tada dirbo prie išradimų, kaip prailginti žmogaus gyvenimą.

Stalinas buvo vos tik pasveikęs iš po anginos, ir profesorius Bogomolec jį nuramino:

— Jūs manote, kad sunkiai sergate, bet tikrumoje tai yra niekis. Už kelių mėnesių aš galėsiu ne tiktai jus pagydyti, bet ir atjauninti.

Už šiuos žodžius Bogomolec iš karto pasidarė garsiu ir buvo paskirtas vienos pačios didžiausios laboratorijos direktoriumi, bet iš tolo sekamas profesoriaus Speranskio, kuris buvo Stalino privačiu gydytoju.

Kaukazas - Šimtamečių Kraštas

Su tuo pačiu Speranskiu profesorius Bogomolec 1938 metais buvo padaręs kelionę į Kaukazą, tą šimtmečių senių kraštą. Sakoma, kad ten kalnuose gyvena apie 7,000 senių, kurie turi tarp 100 ir 150 metų. Ten jis juos stebėjęs ir daręs užrašus, kurie pasitarnavo išradimams.

Iš naujo jis sugrįžo į Kijevą ir užsidaręs į biologijos institutą paruošė pirmąją serumo A. C. S. dozą. Išbandymui buvo paimti keli seniai ir buvo konstatuota, kad gydymas gerai pasisekė, net ir tokiu atveju, kada ligonys buvo jau nebepagydomi nuo reumatizmo, vėžio ar širdies ligos.

Speranskis Drebėdamas Įleido Vaistus

Kada buvo įrodyta, kad vaistai davė gerus rezultatus, prof. Speranski išvirkštė pirmąją dozą Stalinui, drebėdamas iš baimės, nes jei gydymas būtų nepasisekęs ir išsaukęs Stalino sveikatos pablogėjimą, tai abu profesoriai būtų kaip "sabotažininkai" sušaudyti.

Bet viskas praėjo gerai ir Stalinas pradėjo geriau jaustis. Greitai ir visi senesnieji komunistai panorėjo, kad ir jie būtų atjauninti.

Sakoma, kad Ždanovas irgi buvo atsijauninęs, priiminėdamas net dvigubas dozas. Bet, kaip matome, neprigyveno šimto metų! Pats Bogomolec, nežiūrint, kad buvo įsišvirkšęs sau išrastų vaistų, mirė 74 metų sulaukęs. Tiesa, jis perspėjo kitus, kad negalės sulaukti 100 metų, nes per vėlai pradėjo priminėti vaistus.

Jei šie vaistai gali prailginti trigubai gyvenimą, tai tik tada, jei jie būna pavartoti ne senesniam kaip 40 metų žmogui, nes vėliau kūno audinys jau darosi nebeatnaujinamas.

Bogomoleco Vaistai Randami Ir Europoje

Šie vaistai gaminami Mečnikovo Institute ir ant jų yra užrašyta "A. C. S. — Institut Mečnikof" bei išleidimo data, nes po šešių mėnesių vaistai pasensta.

Nežiūrint, kad šių vaistų eksportas iš Rusijos visiškai uždraustas, jie prasiskverbia pro "geležinę uždangą" diplomatiniuose čemodanuose ar kaip kitaip ir gan brangiai parduodami Berlyne, Frankfurte ar Paryžiuje. Tai yra patys brangiausi vaistai pasaulyje. Trys kapsulės, kas sudaro vieną dozą, kainuoja apie 200 dolerių!

Sovietiškoji laboratorija, kur gaminamas Bogomoleco serumas, yra smarkiai saugoma. Bogomolec sūnus su profesoriais Javorskiu ir Grominko dirba ir toliau prie naujesnio serumo, kuris pavadintas IV-Y, ir jei gerai pasisektų, tai po tokio naujo gydymo Stalinas galėtų gyventi porą šimtų metų! Deja, mokslas nepriėjo dar prie to ir tas pasilieka rusų profesorių svajone.

Paryžius Neatsilieka

Pasteurio institute Paryžiuje dirba rusų kilmės profesorius Bardach, kuriam irgi pasisekė atrasti ilgo gyvenimo serumą. Jis bandė susirašyti su Bogomoleco sūnumi, kad pasidalintų išradimais, bet šis visai į laišką neatsakė.

Bardach serumo formulė yra skirtinga nuo Bogomoleco; sakoma, kad taip pat labai gerai veikianti.

Tai bus įrodymu, kad niekas taip greitai nesensta, kaip jaunimo metodai. Didelė garsenybė Voronof, kuris gyvena pietų Prancūzijoje, dabar pasidarė visai užmirštas. Tiesa, ne taip seniai pas jį su "vizitu" buvo apsilankęs buvęs Rumunijos karalius Karolis su savo žmona. Tur būt, atsijauninti.

Greitai, gal būt, bus užmirštas ir Bogomolec, jei tik geresni vaistai bus išrasti. Ir jei rusams tikrai pasiseks prailginti Stalino gyvenimą, tai pasaulio ateitis galės būti dėl to smarkiai pakeista.

VIETA KALĖDŲ DOVANOMS PIRKTI

CICERO. - **Elizabeth Lang (Lankauskienės)** gražiai vedamoje krautuvėje, 1904 S. Cicero Ave., galima nusipirkti visokių Kalėdų dovanų, ypatingai moterims bei merginoms ir mažiems vaikams reikmenų. Visiems lietuviams patariama paremti savo atsilankymu ir apsipirkimu tą krautuvę, kurios savininkai remia lietuvių katalikiškas įstaigas. Prie labdaringų darbų prisideda ne tik Lankauskienė, bet ir jos sūnus Kastis. Daug padeda jie ir tremtiniams.

ŽYMIEJI AMERIKOS LIETUVIAI

Lt. Ona A. Bernataitė, N.C., USN

("The Marian" klišė)

Lt. Ona Bernataitė tikrai yra viena iš žymesniųjų praeito karo karžygių. Ji buvo pripažinta garsiausia karininke Pacifiko vandenyno kovose. Kai japonai buvo apsupę Bataan ir Corregidor salas prieš jųjų užkariavimą, lt. Ona buvo vienintelė slaugė pasilikusi su grupe karininkų ir gydytojų, paliktų apginti paskutiniąsias pozicijas.

Lt. Ona yra gavusi aukščiausius Amerikos kariškus pažymėjimus iš prezidento Roosevelto rankų. Onai buvo pripažinti pažymėjimai, kurie paprastai nebūna duodami moterims. Kaipo Jung. Valstybių karo laivyno slaugė, Ona yra buvusi visuose pasaulio kampuose ir dabar toliau slaugo laivyno sergančius. Ji šiuo laiku darbuojasi laivyno ligoninėje Long Beach, Cal.

— **P. P. Činikas, MIC.**

IŠ ANGLIJOS LIETUVIŲ GYVENIMO

Didžiosios Britanijos Lietuvių Sąjunga, gyvuodama jau trečius metus, padarė žymių darbų Lietuvos reprezentacijai. Jos rūpesčiu buvo porą kartų atvykus solistų grupė iš Vokietijos, kurios pasirodymo atgarsiai dar ir šiandien nepamirštami. DBLS-ga, turėdama apie 80 skyrių, plačiai išsimėčiusių, daugeliu atveju paminėjo Lietuvos šventes, surengė puikių parodų, koncertų. Didelis nuopelnas tųjų entuziastingų lietuvių, kurie sunkiose aplinkybėse randa laiko ir pašvenčia jėgas kultūriniam darbui.

Kadangi sukurti stiprūs vienetai meninių jėgų nėra įmanoma, o solistai bei žymesnieji muzikos menininkai nevisada gali atvykti, tai reprezentacijai DBLS-ga išsirūpino lietuvišką filmą, padarytą Amerikos lietuvių. Ji susideda iš keturių dalių: 1) "Lithuania" — anglų kalba, iš naujosios Lietuvos gyvenimo; 2) "Ten, kur Nemunas banguoja" — Lietuvos vaizdų filma lietuviškos muzikos garsų fone; 3) "Tėvynėj brangioj" — vaizdų ir muzikos filma; 4) "Kodėl mes bėgom?" — okupacijos metais Lietuvoje įvykdytų žudynių vaizdai, paryškinti gyvu žodžiu ir muzika. Ši filma bus be galo įdomi ne tik mums pamatyti, bet parodyti šios šalies gyventojams. S-ga įpareigoja savo narius ir skyrius kaip galint daugiau rūpintis visose apylinkėse išpopuliarinti, išgarsinti tas filmas gyvu žodžiu, kad didesnis skaičius svetimtaučių galėtų pamatyti.

Būtų gražu, kad prie šių filmų propagavimo prisidėtų ir kitos sąjungos bei organizacijos. Jei kur galima, dar reikėtų surengti meno parodėles, gal ir kilnojamas, nes tuo padidintų žiūrovų dėmesį, pasakytų, kad esame iš Lietuvos — kultūringos ir garbingos tautos vaikai.

— **Bal. Brazdžionis**

Užsisakykite "Draugą"

KĘSTUČIO KLUBE

Gruodžio 4 d. Hollywood svetainėje įvyko Lietuvių Kęstučio Pašalpos Klubo priešmetinis susirinkimas.

Lapkričio 6 d. įvykusio vakaro rengimo komisijos narys P. Jakavičius pranešė, kad vakaras davė virš $100 pelno.

Klubo valdyba pranešė apie įplaukas ir išlaidas per 11 šių metų mėnesių. Įplaukos padengė visas išlaidas.

Valdyba 1950 metams perrinkta ta pati. Išskyrus pirmininko pagelbininką, visa valdyba perrinkta aklamacijos būdu. Į pirm. pagelb. buvo du kandidatai: senasis P. Jakavičius ir K. Budris. Išrinktas Jakavičius.

Valdybą sudaro: pirm. A. Valonis, pirm. pagelb. P. Jakavičius, užrašų rašt. Lucille Shotas, ižd. Pranas Mickas, fin. rašt. Bruno Shotas, iždo glob. Jonas Simanavičius, kontrolės rašt. Ona Švirmickienė, maršalka — Balsis; kontrolės komisija: A. Valukas, K. Aleksiūnas, M. Langienė, J. Gurzdas, P. Ališauskas; knygų tikrintojai: J. Sholtemau ir B. Shotas; korespondentas — J. Kondroška.

Klubo bėgamiesiems reikalams nutarta mokėti po vieną dolerį metams. Nutarimas padarytas visais balsais prieš vieną.

A. Valukas, atstovavęs klubą Visuotiname Amerikos Lietuvių Kongrese New Yorke, padarė išsamų pranešimą. Jis nuvežė ir klubo "atominę bombą" Kremliui — $100 klubo auka Lietuvos laisvinimo reikalams.

— **J. Kondroška**

Čekoslovakijoj Pinigai Su Stalino Atvaizdu

Pirmą kartą istorijoje atsitinka, kad viena valstybė nutartų nukalti pinigus su svetimos valstybės šefo atvaizdu.

Bet taip yra. Pragos vyriausybė, pagerbimui Stalino, nutarė nukalti 50 ir 100 kronų iš sidabro su Stalino atvaizdu.

Vengrijoje Panaikintos Kalėdų Šventės

Vengrijos vyriausybė oficialiai paskelbė, kad visam laikui Vengrijoj panaikinama Kalėdų šventė, kaip bažnytinis padarinys.

Norėdami ką nors parduoti pirkti, išmainyti, surasti — pasinaudokit 'Draugo' Classified skyriumi Skelbimai ne daug tekainuoja, o gaunami rezultatai kuopuikiausi. Tūkstančiai asmenų yra gavę patenkinimą per šį mūsų skyrių. Pasinaudokite ir jūs!

GERIAUSIA PIRKTI NAMAMS IR ALDUS

PROGRESS KRAUTUVIŲ

ŠALTYTUVAI, TELEVIZIJOS APARATAI, SKALBIAMOS MAŠINOS, BALDAI, MATRACAI, KILIMAI, RADIO APARATAI, PEČIAI, LOVOS IR Valkų BALDAI.

Didžiausias Pasirinkimas

MAŽIAUSIOS KAINOS

Baldai Padaromi Pagal Užsakymą

Lengviausi Išmokėjimai

PROGRESS FURNITURE CO.

3224 S. HALSTED ST.
Tel. VIctory 2-4226

4183 ARCHER AVE.
CHICAGO, ILL.
Tel. LAfayette 3-3171

CHRYSLER - PLYMOUTH

TIESIOGINIS FABRIKO DYLERIS

Pamatykite ir pirkite vėliausius naujus Chrysler ir Plymouth automobilius nupigintomis kainomis.

Pristatoma tuojau.

"U WILL LIKE US"

Balzekas Motor Sales, Inc.

4030 ARCHER AVENUE Telefonas: VIrginia 7-1515

SOTUS ALKANAM PADĖK!

Per AID OVERSEAS, Inc.

4851 S. Ashland Ave. Chicago 9, Ill. Tel. VIrg. 7-0280

Aid Overseas, Inc. siunčia maisto siuntinius į visas 4 Vokietijos zonas ir kitus Europos kraštus, išskyrus SSSR. Siuntiniai yra pilnai apdrausti nuo dingimo. Jei adresatas nesurandamas,, pinigai grąžinami.

Užsakydami aiškiai parašykite savo ir gavėjo adresą, siuntinio numerį ir jo kainą. Aid Overseas, Inc. maisto siuntiniai pakuojami Europos sandėliuose, o užsakymai iš Chicagos siunčiami AIR MAIL. Užsakant didesnius kiekius duodama nuolaida.

Siuntinys No. 1 — $6.90
2 sv. kiaulinių taukų
2 sv. rūkytų lašinių
2 sv. salami dešros
2 sv. (be 2 ozs.) kenuoto bekono
1 dėžutė (400) gr.) margarino

Siuntinys Nr. 3 — $6.60
4 sv. rūkytų lašinių
2 sv. kiaulinių taukų
2 sv. margarino
1 sv. kiaulienos mėsos

Siuntinys Nr. 5 — $4.95
2 sv. rūkytų lašinių
2 sv. marmelado
2 sv. pupelių kavos
2 sv. cukraus
1 sv. margarino

Siuntinys No. 6
A. 10 svarų cukraus $2.10
B. 20 svarų cukraus $3.95

Siuntinys No. 7
A. 10 sv. baltų kviet. miltų $2.60
B. 20 sv. kvietinių miltų $3.40

Siuntinys Nr. 10 — $5.95
2 sv. rūkytų lašinių
2 sv. kiaulinių taukų
2 sv. margarino
2 sv. degintos kavos
1 sv. šokolado

Siuntinys Nr. 12 — $5.60
2 sv. rūkytų lašinių
2 sv. kiaulinių taukų
2 sv. degintos kavos
2 sv. cukraus

Siuntinys Nr. 14 — $5.80
2 sv. rūkytų lašinių
2 sv. kiaulinių taukų
2 sv. cukraus
1 sv. marmelado
1 sv. kiaulienos mėsos
2 gabalai tualet. muilo

Siuntinys Nr. 19 — $8.95
4 sv. rūkytų lašinių
2 sv. kiaulinių taukų
2 sv. margarino
2 sv. marmelado
4 sv. degintos kavos
4½ sv. cukraus
2 gabalai tualet. muilo

Siuntinys Nr. 21 — $5.90
2 sv. rūkytų lašinių
2 sv. kiaulinių taukų
2 sv. degintos kavos
1 sv. šokolado
14 ozs. kondens. pieno
2 gabalai tualet. muilo

Siuntinys Nr. 24 — $10.00
5 sv. rūkytų lašinių
3 sv. kiaulinių taukų
2 sv. margarino
5 sv. degintos kavos
2 sv. marmelado
2 sv. sūrio 40% riebumo

Siuntinys Nr. 25
E. 10 sv. gryn. kiaulinių taukų — $4.60
C. 15 sv. gryn. kiaulinių taukų — $6.40
D. 37 sv. gryn. kiaulinių taukų — $10.95

Siuntinys Nr. 26 — $5.95
2 sv. rūkytų lašinių
2 sv. (be 3 ozs.) grynų kiaul. tauk
2 sv. (be 2 ozs.) margarino
2 sv. degintos kavos
½ sv. arbatos

Siuntinys Nr. 30
A. 5 sv. degintos kavos — $3.95
B. 5 sv. deg. kavos — 5 skardinėse dėžutėse — $5.40

Siuntinys Nr. 34 — $5.60
2 sv. 3 ozs. rūkytų lašinių
1 sv. 2 ozs. degintos kavos
1 sv. 2 ozs. šokolado
1 sv. 2 ozs. cukraus
1 dėžutė apelsinų marmelado
2 sv. (be 2 ozs.) jautienos mėsos

Siuntinys Nr. 42 — $6.70
2 sv. (be 2 ozs.) sviesto
2 sv. 3 ozs. kiaulinių taukų
2 sv. 3 ozs. rūkytų lašinių
1 sv. 2 ozs. šokolado
1 sv. 2 ozs. cukraus
1 sv. 2 ozs. degintos kavos.

Siuntinys Nr. 62 — $3.60
1 sv. 2 ozs. kiaulinių taukų
2 sv. 3 ozs. cukraus
2 sv. 3 ozs. ryžių
2 sv. 3 ozs. makaronų
1 dėžutė apelsinų marmelado

Siuntinys Nr 63 — $8.95
2 sv. 3 ozs. rūkytų lašinių
2 sv. 3 ozs. pilno riebumo sūrio
2 sv. 3 ozs. cukraus
2 sv. 3 ozs. ryžių
2 sv. (be 3 ozs.) kiaulinių taukų
2 sv. (be 2 ozs.) margarino
1 sv. kakavos
1 dėžutė (400 gr.) grietinės
1 sv. pieno miltelių
2 sv. degintos kavos
4 ozs. arbatos
½ sv. šokolado

Siuntinys Nr. 69 — $6.30
2 sv. 3 ozs rūkytų lašinių
1 dėžutė (350 gr.) sviesto
1 dėž. (410 gr.) kiaulienos mėsos
2 sv. 3 ozs. cukraus
½ sv. šokolado
4 ozs. arbatos
2 sv. degintos kavos

Siuntinys Nr. 71 — $5.20
2 sv. (be 2 ozs.) jautienos mėsos
1 dėžutė margarino (400 gr.)
1 dėžutė kakavos (228 gr.)
1 dėžutė kond. pieno (400 gr.)
2 dėžutės sardinkų
1 sv. degintos kavos
1 sv. ryžių
2 sv. kvietinių miltų
½ sv. šokolado

Siuntinys Nr. 73 — $4.60
1 dėžutė (180 gr.) margarino
1 sv. degintos kavos
3 ozs. (100 gr.) šokolado
5 ozs. (150 gr.) saldainių
2 sv. 3 ozs. avižinių dribsnių
1½ sv. kondensuoto pieno
1 sv. bičių medaus
1 dėžutė (288 gr.) kakavos
1 dėžutė sardinkų

Siuntinys Nr. 74 — $4.10
1 sv. 2 ozs. rūkytų lašinių
1 sv. 2 ozs. degintos kavos
1 sv. 2 ozs. avižinių dribsnių
1 sv. 2 ozs. cukraus
1 sv. 2 ozs. pilno riebumo sūrio
½ sv. šokolado
1 dėžutė (400 gr.) margarino
1 sv. pieno miltelių

Siuntinys Nr. 75 — $5.50
2 sv. (be 2 ozs.) rūkytų lašinių
2 sv. (be 2 ozs.) kiaulinių taukų
1 dėž. (400 gr.) kondens. pieno
1 dėžutė (400 gr.) margarino
2 sv. ryžių
1 sv. degintos kavos
½ sv. šokolado
1 dėžutė (228 gr.) kakavos

Siuntinys Nr. 77 — $6.90
2 sv. (be 2 ozs.) sviesto
2 sv. (be 3 azs.) kiaulinių taukų
1 sv. kakavos
1 sv. šokolado
1 sv. ryžių
2 sv. 3 ozs. rūkytų lašinių

Siuntinys Nr. 80 — $4.60
2 sv. 3 ozs. rūkytų lašinių
2 sv. (be 3 ozs.) kiaulinių taukų
2 sv. (be 2 ozs.) margarino

Siuntinys Nr. 90 — $4.80
1 sv. 2 ozs. kiaulinių taukų
1 sv. 2 ozs. rūkytų lašinių
1 sv. 2 ozs. dešros
1 sv. 2 ozs. sūrio
1 sv. 2 ozs. degintos kavos
1 sv. 2 ozs. ryžių

Siuntinys Nr. 93 — $6.40
5 sv kiaulinių taukų
5 sv. degintos kavos.

Siuntinys Nr. 94
A. 5,5 sv. šokolado — $4.50
B. 8 sv. bičių medaus — $4.80
C. 5 sv. kakavos — $3.40
D. 10 sv. ryžių — $3.30
E. 10 sv. džiovintų slyvų — $3.60
I. 5,5 sv. margarino — $3.50
J. 227 gr. arbatos — $2.00
K. 8 sv. apelsinų marmel.—$3.00
L. 60 šviežių kiaušinių — $6.30
M. 1 milijonas vien. penicilino — $5.00

Come over on the Sunny Brook side! $9.98 4/5 qt.

TINKAMIAUSIA ŠVENTĖMS — DOVANOTI, VAIŠINTI — degtinė, kuri yra "Maloni kaip ir pats jos vardas" ši 93 lapsnių Kentucky mėgstama degtinė— naujame švenčių pakete.

Gardžiuokitės Old Sunny Brook degtine per šventes... per ateinančius metus.

Pastebėkite šitą sargą ant kiekvieno butelio.

GOLD SEAL LIQUORS, Inc., - Exclusive Distributors - Chicago - 65% Grain Neutral Spirits.

Pasikalbėjimas Su Vyt. Marijošium

Jo įspūdžiai Chicagoje. — Apie muzikalinį gyvenimą Jungtinėse Valstybėse. — Amerikos lietuvių muzikiniai pasireiškimai. — Galimybės ir pavojai mūsų muzikams ir solistams.— Chorų vaidmuo ir bažnytinės muzikos atranka.

DR. J. PRUNSKIS

Kauno Valstybinės Operos meno vadovas ir pirmasis dirigentas Vytautas Marijošius žavėjo rinktinę Lietuvos publiką pastatydamas "Otello", "Toscą", "Lohengriną", "Bohemą" ir kitas operas. Vilniaus scenoje dirigavo "Rigoletto", "Romeo ir Julija". Dėstė Kauno konservatorijoje dirigavimą, vedė operos klasę, partitūrų skaitymo klasę ir simfoninio orkestro klasę. Tam darbui pasiruošė iš pradžios Klaipėdos konservatorijoj, o paskiau baigdamas Pragos valstybinę konservatoriją. Čia teko jam diriguoti ir aukščiausioje čekų muzikos institucijoje — Pragos Valstybinėje Filharmonijoje. Berlyne yra įgrojęs į plokšteles su Berlyno Filharmonijos orkestru Čiurlionies simfoninę poemą "Miškas", Pakalnio "Romantišką juvertiūrą" ir Karnavičius "Lietuvišką rapsodiją".

Kūčių dieną bus jau metai, kai jis yra Jungtinėse Amerikos Valstybėse. Kun. Pankaus pakviestas vargoninkauja New Britain, Conn. lietuvių parapijoje, kur dabar klebonauja kun. V. Karkauskas.

Į religinės muzikos koncertą atvyko į Chicagą, kur teko mūsų sekmingąjį dirigentą sutikti.

Chicagoje

— Chicagoje, berods, esate pirmą kartą. Kokį įspūdį padarė?

— Nedaug ją mačiau, bet šis didmiestis mane imponuoja. Kultūrinis judėjimas didelis. Čia ir didžiausis lietuvių centras, kurį norėjosi pamatyti. Chicagoje tik ketvertą dienų teko išbūti. Lietuviai, su kuriais susitikau — paliko pačius maloniausius įspūdžius: rengėjai religinio koncerto, kun. Albavičius. Buvau malonioj ir vaišingoj globoj ponų Mondeikų. Susitikau su savo buvusiu nelaimės — tremties draugu prof. Vitkumi ir su daugeliu kitų mielų žmonių.

USA Lietuviai Ir Muzika

— Kaip jums, apskritai, atrodo muzikinis lietuvių gyvenimas Amerikoje?

— Į akis krinta, kad meniškų parengimų lietuviuose yra gana daug. Eibės draugijų, kurios savo vakarienėse, parengimuose vis turi meniška programą. Tas gerai, bet jų meniškąjį lygmenį reikėtų pakelti. Vietiniai lietuviai turi didelį organizacinį patyrimą, bet galėtų labiau įtraukti naujai atvykusiųjų jėgas, ir tas galėtų daugiau klausytojus užinteresuoti, at neštų didesnius rezultatus Ypatingomis progomis gera būtų organizuoti net didesn meniškųjų jėgų sutelkima Pavyzdžiui, Vasario 16 d. pro ga didesniuose centruose ga lėtų būti sudaryta stipri lie tuviška meno programa, su telkus žmones, kolonijų cho rus ir meno pajėgas, kad i iš toliau. Tas padarytų dides nį įspūdį ir svetimtaučiams.

Muzika Jungtinėse Valstybėse

— Kaip jums atrodo plačiosios Amerikos muzikinis gyvenimas?

— Pajėgų daug, čia atvyk sta patys didžiausieji meno reprezentantai, bet tas viskas vis turi daugiau pripuolamą charakterį, sakysime kokių nors "žvaigždžių" pasirodymas. Kartais žmogus ilgiesi tokių meno festivalių, kaip Europoje, kur visuomenė sistemingai supažindinama su naujausiais meno kūriniais. Atrodo, lyg trūksta meno politikos auklėjamąja prasme, kad platesnės masės, ypatingai jaunimas, galėtų pasinaudoti.

Galimybės Ir Pavojai

— Kokios galimybės lietuviui muzikui čia įsikurti ir prasimušti?

— Labai daug pareina nuo menininko asmeniškų sugebėjimų. Tačiau išsimušti į didžiąją sceną nėra lengva net ir tiems, kurie turi akademinį išsilavinimą: čia daug veikia ryšiai, protekcijos, pažintys, kartais net kapitalas, — vis tai aplinkybės, kurios mums, naujai atvykusiems, nėra labai palankios. Daugelis mūsų Lietuvoje jau prasimušusių dainininkų čia neranda reikiamų sąlygų, tas numuša jų ryžtingumą laikytis tam tikros menininkui reikiamos disciplinos, ir jie ilgainiui nebeišsilaiko tokioj aukštumoj, kurią buvo savame krašte pasiekę, kada puikiai Lietuvos meną atstovavo net ir svetimose scenose. Ir tiems, kurie dar norės naudingais būti ir sėkmingai reikštis savo srityje, reikės padėti daug pastangų, kad išsilaikytų tokioje formoje, kokią buvo pasiekę tėvynėje.

Kas Toliau?

— Kokie jūsų asmeniškai ateities planai?

—Mano planai — kaip nors geriau išmokti naują amatą, kokį aš dabar turiu — vargoninkauti. Tą darbą, kur dirbi, reikia vis geriau dirbti kiekvieną dieną. Ateityje, kai išmoksiu kalbą ir patirsiu visas galimybes, neabejotinai bandysiu keliom kopėčiom pakopti aukštyn, jei, žinoma, pasiseks.

Chorai Ir Bažnyčių Muzika

— Ką jūs manote apie USA lietuvių bažnyčių ir chorų vaidmenį muzikos srityje?

— Kas liečia parapijinį gyvenimą, tai chorai arba solistai iš to choro yra kolektyvai, apie kuriuos sukasi veikimas, nes jie užpildo didžiąją dalį programų. Per eilę metų jie yra atlikę didelį darbą. Jie nusipelno didesnio dėmesio iš visuomenės ir vadovaujančių asmenų, nes kaip chorai taip jų vadovai parodo daug pasišventimo. Kas dėl muzikos mūsų bažnyčiose, tai čia dar reikėtų gerokai peržiūrėti repertuarą. Čia jau patys vargonininkai turėtų pašvarinti, išimant iš apyvartos visą eilę kompozicijų, kuriose nėra liturginės dvasios. Gaila, jei geresni autoriai lieka gulėti o į bažnyčią yra atvedamas svetimas muzikos charakteris, kurs visiškai liturginei dvasiai netinka.

SKAITYKITE "DRAUGĄ"

ATVYKO PASVEIKINTI SAVO "BOSUS"

Kinų komunistų vadas Mao Tse-tung (vidury, su kailine kepure), atvykęs į Maskvą, sveikinamas aukštųjų bolševikų pareigūnų. Viduryje matome Višinskį ir maršalą N. Bulganiną (dešinėje). Mao buvo nuvykęs ir pas Staliną pareikšti savo ištiki mybę. (Acme)

Kodėl Stalinas Pasmerkė Kostovą

Kaip Bulgarų Komunistų Vadas Pateko Kremliaus Nemalonėn

V. Bartkus
Mūsų Korespondentas Europoje

Kostovas — senas komunistas. Partijai priklausė jau nuo 1919 metų. Turėjo jisai 26 m. amžiaus, kai bulgarų policija (1923 m.) jį suėmė. Tada jisai, nenorėdamas išduoti Dimitrovo ir Kolarovo, iššoko iš ketvirto aukšto per langą ir turėjo šešis mėnesius išgulėti ligoninėje, o paskui penkis metus išbuvo kalėjime.

Išėjęs iš kalėjimo, jis ėmėsi vadovauti slaptajai komunistinei spaudai ir 1935 metais įėjo į politbiurą, o 1940 metais pasidarė partijos sekretoriumi.

Po karo jis tapo tikru po Dimitrovo viršininku viso Bulgarijos ekonomiško gyvenimo. Jis pasidarė tiek garsus, jog kada šventė savo 50 metų sukaktį, Stalinas galėjo pilnai pavydėti jam suruoštų iškilmių.

Kodėl Jis Pasidarė Nebeištikimu?

Kaip galėjo atsitikti, kad toks didelis marksistas, tiek metų ištikimai tarnavęs Stalinui, staiga nuo jo nutolo? Paaiškinimo reikia ieškoti to paties, kaip ir dėl Rajk. Per komerciškas derybas Maskvoje tarp bulgarų ir rusų, Kostovas, kuris buvo bulgarų delegacijos pirmininku, pasipriešino rusų reikalavimams, ir kitą dieną partijos centro komitetas pasmerkė jį, kaip kenksmingai nusistačiusį prieš Sovietų Rusiją.

Rusai norėjo iš bulgarų supirkti visą tabaką, mokėdami ketvirčiu pigiau, negu bulgarai gaudavo pardavinėdami vakarų valstybėms, o mainais rusai norėjo įkišti savo mašinas, žymiai brangesne kaina, negu amerikoniškos ar angliškos.

Jei tokia sutartis būtų buvusi pasirašyta, Bulgarijos ekonominė padėtis būtų buvusi katastrofiška. Kostovas stengėsi išlaikyti užsienio prekyboje laisvas rankas. Tai buvo, Maskvos akimis žiūrint, didžiausias nusikaltimas.

Dimitrovas Nieko Nežinojo

Bet jis nebuvo tuojau pat suimtas. Pradžioje jį pašalino iš vyriausybės, bet leido laisvai gyventi, ir dar šių metų gegužės 1 dienos parade jis dalyvavo su kitais komunistais. Knygynuose dar buvo išstatytos jo knygos, o filmose buvo rodomas stovįs šalia Dimitrovo.

Tačiau, kai tik Dimitrovas išvyko į Maskvą ir jau gulėjo mirties patale, NKVD suėmė Kostovą ir Bulgarijoje prasidėjo milžiniškas "valymas". Pusė vyriausybės narių, didžioji dalis kariuomenės štabo karininkų, policijos viršininkų, geležinkelių direktorių ir provincijoje didelis skaičius partijos pirmininkų buvo suimti.

Bet su Kostovu buvo teisiami tik ekonomistai, nes ant jų galvos norima suversti visos ekonomiškos bėdos ir nepasisekimai, kurie užgriuvo Bulgariją.

3 Milijonai Dolerių Už Vaišes!

Šį rudenį javų rekvizicija davė labai blogus rezultatus. Vietomis surinkta tik 27 nuošimčiai. Darbininkų algos mažai tepakeltos nuo prieškarinių laikų, tuo tarpu kada pragyvenimas yra kelis šimtus kartų brangesnis.

Negana to, neseniai Maskva pareikalavo iš bulgarų 3 milijonų dolerių padengimui išlaidų, suištų su kai kurių bulgarų partijos narių išlaikymu karo metu ir po karo Maskvoje. Į tą sumą įeina ir Dimitrovo "gydymas". Finansų ministras Kunin atsisakė pasirašyti raštą mokėti šią sumą be kabineto nutarimo. Už tai jis tą patį vakarą (spalių 8 dieną) buvo suimtas.

Maskva nori visai išvalyti nepatikimus elementus ir pilnai užimti Bulgariją. Būdama daug mažiau priveligijuota, negu Lenkija, Bulgarija gausianti iš Maskvos ne maršalą, bet generolą Grenovą, bulgarų kilmės, kuriam būsią pavesta prižiūrėti ne tik armiją, bet ir visą valdžios administracijos aparatą.

Maskva nori, kad visi jos įsakymai būtų pildomi be mažiausios kritikos ir Bulgarija taptų tvirta Sovietų Rusijos baze prieš Jugoslaviją.

Kostovo procese buvo teisiami ne keli asmenys, bet visa bulgarų komunistų partija, ir dėl tos priežasties Kostovas išdrįso priešintis. Kostovas, kaip žinome, jau pakartas.

ANGLIJOJE MES VALGYSIM LIETUVOS DUONĄ

Anglijos Sutartis Su Rusija

Nors politikoje anglai su rusais-komunistais vietomis labai kietai laikosi, bet prekyba eina savo keliu. Štai, pometų laiko derybos su Rusija baigtos susitarimu, kur Rusija pažadėjo pristatyti **milijoną tonų javų** mainais už mašinas, gumą ir vilnas. Iš kur tie milijonai tonų javų? Kaip juos išspaus sovietinė valdžia iš valstiečių bei kolchozų? Pati Rusija badą kenčia. Gudijos respublikoje yra užregistruoti šimtai, gal ir tūkstančiai badomirimų. O koks gi maistas vergų stovyklose, kalėjimuose, net ir pačiai "nenugalimai" armijai? Ateinančios žinios iš anapus sako, kaip visur yra brangi duona, kokia ji prasta.

Kaip bebūtų, mes lietuviai esame tikrūs, kad tuose tonuose javų yra iš mūsų kraš to krauju aplaistytoj žemėj išaugusių. Ten broliai ūkinin kai, smaugiami iki kankinimų ir mirties, kad išpiltų visą grūdą valdžiai, tremiami į Sibirą, kad paėmė be žinios kokį maišą. Ūkininkai varomi į kolchozus, iš kurių daug lengviau visus javus pagrobti į valdžios aruodus. Taip, nors ne tiesioginiai, bet kartu su kitose žemėse išaugusiais javais šie atkeliaus į Angliją. Mes valgydami duoną prisiminsime, kad ir joje yra dalis mūsų brolių kraujo.

ĮVAIRENYBĖS

● **P. Būtėnas,** atvykęs iš tremties, gavo darbo S. Orange kolegijoje; gyvena Kearny, N. J., pas P. Janušonį. Iš Vokietijos atsivežė du lagaminu ir pusę dėžės rankraščių: medžiaga lietuvių kalbos žodynui, rankraštis knygos Lietuvių Tautos Istorija. Dalį vertingos medžiagos perdavė muziejui ALKA. Tarp kitų dalykų, muziejui persiuntė rožančių, kurį kan. Dogelis ir kiti lietuviai naudojo kalinami Minsko kalėjime.

Platinkite dien. "DRAUGĄ"

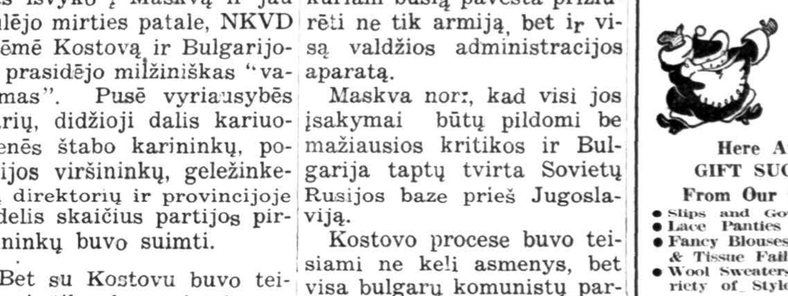

STANDARD FEDERAL SAVINGS
AND LOAN ASSOCIATION
Namų Paskolos Už Žemą Nuošimtį
TAUPYK SAUGIAI...mes per 40 metų visiems išmokėjome ant pareikalavimo
Turtas virš 22 milijonų dolerių. Atsargos fondas virš 2 milijonų.
U. S. Government Securities ir cash virš 12 milijonų.
CHICAGOS STIPRIAUSIA TAUPYMO ĮSTAIGA
Narys Federal Savings and Loan Ins. Corp.
JUSTIN MACKIEWICH, PRESIDENT IR MGR.
4192 Archer Avenue Chicago 32, Illinois
TELEFONAS: VIRGINIA 7-1141.
OFISO VALANDOS: Kasdien nuo 9 iki 4.
Trečiadieniais nuo 9 iki 12 dieną, Ketvirtad. nuo 9 iki 8 vak.

New Gift Exitement!

Just Received Bobby Brooks SENSATION SKIRT In Wool Jersey, Only $7.95
Here Are a Few GIFT SUGGESTIONS From Our Choice Stock
● Slips and Gowns from .. $2.95
● Lace Panties ..... at $1.00
● Fancy Blouses, Crepes & Tissue Failles from .. $3.95
● Wool Sweaters in a Variety of Styles from .. $2.95
ROXANNE'S LADIES' APPAREL
638 1/2 EAST 79th STREET
HUdson 3-0229
XMAS GIFT HEADQUARTERS

Skelbkitės "Drauge"

Įsigykite naujos mados 1950 metų
Televizijos Setą
pas
BUDRIKĄ
★
žema kaina ir lengvais išmokėjimais.
Televizija Jūsų namuose reiškia, kad pamatysite įvairiausius paveikslus ir išgirsite naujausias dainas. Įdomiausios programos bus vaizdojamos Jūsų **Prieškambaryje** visiems pasidžiaugti.
Televizijos Setai yra ištobulinti, ir visų garsių išdirbysčių televizijos setai randasi BUDRIKO KRAUTUVĖJE, 3241 So. Halsted Street. Pavyzdžiui—galima įsigyti RAYTHEON, DUMONT, WESTINGHOUSE, PHILCO, ADMIRAL, GEN. ELECTRIC, RCA-VICTOR, ZENITH, TRAVELER ir kitų. Dideli, aiškūs paveikslai, lengva akims. Gražiuose kabinetuose—taipgi kartu su radio ir phonografu kombinacijomis.
Televizijos Setai parsiduoda pas BUDRIKĄ nuo $110 iki $600. Taipgi BUDRIKAS pridės $12.00 vertės elektrinį laikrodį veltui, kaipo Kalėdinę dovaną, su kiekvienu Televizijos Seto pirkimu.
★
Budriko Krautuvė
3241 SO. HALSTED ST.
ir bus atdara vakarais iki KALĖDŲ

PERKRAUSTOME BALDUS,
Parduodame Anglis ir Pečiams Aliejų
STASYS FABIJONAS
Patarnaujame Gerai ir Pigiai
2146 S. Hoyne Ave. Tel. VIrginia 7-7097

TREMTINIU NAMAI
(Buv. Mildažiaus salė)
2244 West 23rd Place, Chicago 8, Ill.
I. ŠV. KALĖDŲ PIRMOJI DIENA (gruodžio 25d.)
SOLO-BALETO VAKARAS
DALYVAUJA:
1. ALĖ KALVAITYTĖ, Kauno Valst. Teatro Operos solistė
2. IRENA EIDRIGEVIČIŪTĖ, Kauno Val. Teatro Baleto solistė
3. STASYS KALVAITIS, Kauno V. Teatro Bal. Koncertmeisteris
4. SIMAS VILBASIS, Kauno Val. Teatro Baleto solistas.
Po programos šokiai griežiant George De Roule orkestrui.
Įėjimas — $1.00. Baras, Užkandžiai.
Salė atidaryta nuo 4 v.; programos pradžia 6 v.; šokių pradžia 9 v.v.
II. NAUJŲ METŲ SUTIKIMAS (gruodžio mėn. 31d.)
SOLO-BALETO VAKARAS
Atlieka tie patys artistai, kaip ir Kalėdų pirmą dieną, išpildydami naujus dalykus.
Po programos šokiai grojant George De Roule orkestrui. Baras, užkandžiai; Salė atidaryta nuo 5 val. vakaro; programos pradžia — 8 val. vak.; šokių pradžia — 10 val. vak.; Įėjimas — $1.25; Naujų Metų sutikimui didžiojoj ir mažojoj salėj įrengiami STALIUKAI, kuriuos reikia užsisakyti IŠ ANKSTO, nes jų yra ribotas skaičius. Visai nakčiai staliukas kainuoja $2.00; prie kiekvieno staliuko bus 4 kėdės. Staliukams užsakyti ir kitoms informacijoms telefonas — VIRGINIA 7-8893
PASTABA: mažojoj salėj Kalėdų pirmą dieną, N. Metų išvakarėse ir N. Metų dieną (sausio 1d.) šokiai, muzika ir dainos prasideda nuo 3 v. popiet.
Mažojoj salėj jau įrengtas pin-pong stalas. Norintieji žaisti prašome paskambinti telefonu ir pasiteirauti ar norimą žaisti valandą stalas yra laisvas.
Visi lietuviai maloniai kviečiami gausiai dalyvauti žymiųjų Lietuvių menininkų pasirodymuose. RENGĖJAI.

Ar Mums Netrūksta Tautinės Ambicijos?

J. VOLDEMARAS

Kraštutinumas, koks jis bebūtų, visuomet nėra gerai. Sako, alkanam būti nesveika, bet persivalgymas irgi sveikaton neeina. Taigi visados reikia laikytis, kaip lietuviai sako, aukso vidurio: iš to ir naudos daugiau, ir kitiems žmonėms akių nebado.

Grįžtant prie temos pagalvokime: ar mes mokame surasti tą vidurį, kai svetimtaučių tarpe tenka kalbėti apie savo tautą arba savo tėvynę tau, man arba kuriam nors kitam lietuviui? Ar mes jos nepaniekiname, ar neįžeidžiame kartais? O gal atvirkščiai — kitus niekindami save pirmon vieton statome?

Štai keli charakteringi pavyzdžiai, nors ir iš ne lietuvių gyvenimo.

"Šapoj", rūkomajame, susirinkęs didokas būrys vyrų. Vienas senyvas italas svajingai pučia cigaretės dūmus. Prieinu, užkalbinu.

— Tai ką, John, ar nesirengi kada nors savo tėvynės aplankyti, taip sau nors porai mėnesių?

— O ko gi, to ubagyno žiūrėt važiuosiu? No, sir. Ačiū Dievui, atvažiavau į Ameriką, visko turiu, visko užtenka.

— Bet, John, Italija juk tavo tėvynė!

— Trauk, galai ją, ten perdaug mizerijos. Nenoriu.

Vienas jaunas amerikietis šypsosi ir ima mane už alkūnės.

— Matai, kaip patys apie seną pasaulį kalba. O mes, durniai, ten visus pinigus sukišam. Nesuprantu aš tokios politikos!

Kitą kartą teko girdėti maždaug tokį pasikalbėjimą: susirinkę keli vyrai dejuoja, kad "taksų" mokėtojų pinigai visi eina už rubežiaus kitų kraštų maitinimui. O kokią gi naudą iš to turi Amerika? Ir pagaliau kada gi tą klaurą maišą pripildysi? Duodam, duodam ir vis neužtenka.

Vienas čekų kilmės amerikietis bando padėtį išaiškinti. Sako, šiur, tenai visų nepapenėsi. Jo motina jam pasakojusi, kaip Čekoslovakijoj žmonės gyvena: vienam kambary po keliolika žmonių, valgo tik juodą duoną ir žirnius, mėsos tik per didžiąsias šventes nusiperka, nesiprausę, apdriskę ir t.t. Išviečių kaip Amerikoje niekur nepamatysi, kiemuose tokios būdelės pastatytos. Radijo tai nė matyti nematė.

— —Bet, — sakau, — kada tavo motina iš Čekoslovakijos atvažiavo, tada dar ir Amerikoje radijo nebuvo.

Matau, kad mano pastaba nepatiko.

Žinoma, to amerikiečio kaltinti ir negalima. Jeigu jam jo motina mokėjo tik tiek apie savo tėvynę papasakoti, tai kuo gi jis dėtas? Bet visi, kurie aplinkui stovėjo ir klausė, turbūt pagalvojo: jeigu senam pasauly tikrai taip yra, tai galas su juo, vistiek jam padėt negalima.

Tai negeri negražūs pavyzdžiai. Tai savo gimtosios žemės niekinimas. Bet štai yra ir kitos rūšies žmonių; tai vadinami šovinistai, kurie tik savo tautą į padanges kelia, o kiti tai niekam tikę sutvėrimai. Būdami Lietuvoje dideliais šovinistais laikėme lenkus, bet dabar pastebėjome, kad ir amerikiečių tarpe tokių netrūksta. Tik čia tas šovinizmas nėra tipiškai tautinis, bet laugiau iš ekonominio taško.

— Ar Lietuvoj tokį paltą kada nors turėjai? Turbūt ir nesapnavai. O tokius "hotdogs" valgei? Ten pas jus iš arklienos darė. O telefonu pašaukti moki? Ką, ir pas jus buvo telefonai? Tu turbūt Amerikoj "šapoj" lirbdamas geriau gyveni, nei Lietuvos prezidentas!

Ne visi tokie, bet daug tokių, kurie taip kalba ir galvoja. Tai sakoma be pastyčiojimo ir be pykčio, bet mane ar kurį nors kitą lietuvį, manau, užgauna. Matai, kad tave įsivaizduoja buvus panašų tą "bomą" nuo Medisono gatvės: apžėlusį, nesipraususį, alkaną.

Mes, lietuviai, būkime savo tautos atžvilgiu labai atsargūs. Dabar, kada vyksta mirtina kova už Lietuvos laisvę, mokėkime visur ir visada surasti šiltą žodį savo žemei. Jei tu ir skurdas savo gimtojoj bakužėj, ateisk jai, kam gi dabar prieš ją burnoti? Ypač reikia venginti savo bėdas primesti visam kraštui, kaip kad tas italas rūkomajame. Taip pat jokiu būdu neniekinkime kitų; būkime atsargūs su svetimų žmonių jausmais, tada ir mūsų pačių jausmais bei įsitikinimai bus labiau gerbiami.

● CLASSIFIED & HELP WANTED ADVERTISEMENTS ●

BUSINESS SERVICES

Klarnetai — Prancūzų išdirbystės. Nauji $90.
Klarnetai - Buffet. Nauji $180.
Klarnetai - Selmer. Nauji $180.
Puiki proga.
PETER HOUSEAS
1229 W. Madison, antrame aukt.
Tel. SEeley 3-0808

KALE STUDIO
5150 So. Damen Ave.
This Christmas give a photograph
Portraits of adults, groups and weddings.
Child sitting at home or studio
Phone GRovehill 6-5910
For appointment

Sutaupykit pinigus ant tapetavimo (popieriavimo)
Išdažymo ir Valymo darbai. Darbai atliekami iš vidaus ir išorės. Žiemos kainos. Dėl platesnių informacijų pašaukite: —
AL'S DECORATING SERVICE
3940 West 56th Pl.
REpublic 7-6963 arba
WAlbrook 5-5080

WE PAY TOP PRICES
Newspapers - Rags - Iron-Metal
1 Day Service
Pickup Anywhere Except on Saturday
CALL KEDZIE 3-8585
3140 W. Taylor St.

Maple Farms Manor House
Senelians ir Invalidams
Vyrams ir Moterims
Geriausia priežiura, tinkamas maistas. Registruotos slaugės per visas 24 val. Labai gražios apylinkės prie Midlothian Country Club. 5400 W. ant 47th St.
BLUE ISLAND 4032

WHEN IN NEED OF VACUUM
Cleaner or oil burner repair
Service get only the best
Moderate rates.
VAN'S
DRexel 3-4622
3512 So. Parnell Ave.

MĖLYNA LIEPSNA

HELP WANTED VYRAI

Reikalingas jaunas, katalikas vargonininkas, geras muzikas ir chorvedys turintis patyrimą vesti chorą. Reikalingi geri paliudymai. Kreiptis pas Rev. M. F. Daumantas, St. Vincent's Recktory, 260 N. 2nd St., Girardville, Pa.

REIKALINGAS
Pardavėjas
arba
moteris pardavėja,
su automobiliumi.
Pasidalinsime pelną 50-50.
Kreipkitės į MRS. LAWSON,
Room 1119
64 W. Randolph St.

BUSINESS SERVICES

KASS'S CLOTHIERS
VISAI ŠEIMAI
Šilko kombinė su mezginiais
$1.95 iki $8.95
Satino "quilted" chalatai
$10.95 iki $29.95
Švenčių Suknelės Mergaitėms
$2,95 iki $10.95.
Vyriški Chalatai
$12.95 iki 19.50
JOKIO ĮMOKĖJIMO
MOKĖKITE KITAIS METAIS
Duodame gražią dovaną su kiekvienu $10. vertės pirkiniu.
ENglewood 4-7675
6500 S. Halsted St.

Norėdami ką nors pirkti, parduoti, išnomuoti, išmainyti, surasti arba pranešti, pasinaudokit DRAUGO Classified skyriumi. Tūkstančiai asmenų yra gavę gerus rezultatus — gaukite ir jūs

● "DRAUGO" ●
DARBŲ SKYRIUS
"DRAUGAS" HELP WANTED ADVERTISING DEPARTMENT
"Draugas" Agency
23 E. Jackson Blvd.
WEbster 93196

★ BUSINESS SERVICES
BIG SAVINGS
BIG DISCOUNT
on radios, Televisions, Refrigerators, Washing Machine and furniture.
See us before you buy.
We also nave a few used refrigerators, washers and vacuum cleaners priced as low as $15.- Come in to the top house for values and see for yourself.
Mes paimsime sena jūsų prekę iškeitimui
A. C. Novak & Sons
3428 West 63rd St.
Tel. REpublic 7-2650
CHICAGO 29, ILL

Mes garantuojame išnaikinti tarakonus jūsų namuose.
Kai jums bus reikalinga mūsų pagalba, pašaukite:—
PETER DE SUNO
HEmlock 4-4744

A large Selection of TOYS
Didelis Pasirinkimas Žaislų
Berniukams ir Mergaitėms
Lėlėms Vežimėliai ..... $3.95 ir daugiau
Didelis Pasirinkimas Lėlių $1.45 ir daugiau
Triračiai ..... $4.50 ir daugiau
Grazios LEMPOS
UŽ FABRIKO KAINĄ.
SUTAUPYKITE 50%
$6.95
LOYAL FURNITURE CO.
4957-59 W. Chicago Ave., MAnsfield 6-6030
Atdara kas vakarą iki Kalėdų

XMAS TREES — 1,000 TO SELECT FROM !

Never have we had a finer selection of trees. You will be agreeably surprised when you see them. The opening of our displaying choice XMAS TREES has been our custom for the past five years at this same location. We have only fresh cut Balsam and Spruce. Large trees for clubs — showroom ect.
Make your selection early. Also stands, lights and bulbs. SANTA WILL BE HERE. Artificial flowers in paper and fiber rosebuds, also potted plants.
AL'S TREE LOT
We Deliver. Open Evenings 'til 11 P.M.
921 Madison (Corner Kenilworth) VIllage 8-6772

SAVE
TAUPINK
Blogiems laikams užėjus pinigai apdraustoje Finansinėje įstaigoje bus didelė pagalba.
MES MOKAME 2 KARTUS PER METUS. Dividendus
Duodame paskolas ant namų su mažais mėnesiniais išmokėjimais.
UNIVERSAL SAVINGS AND LOAN ASSOCIATION
1739 So. Halsted Street
Chicago 8, Ill.

GERESNI KALAKUTAI
Kad norėtumėte gauti gardesnį kalakutą ant stalo valgyti... nešaldytą, šviežiai papiautą

JAUNI... GERAI NUPENĖTI DAUGIAU BALTOS MĖSOS ANT DRATŲ AUGINTI
Mes auginame 3,000 kalakutų savo farmoj. Galima geresnį gauti. Nuvažiuokite arba pašaukite
PETKUS MARKET GROCERY
2500 West 69th Street
PRospect 6-2229
irgi galima gauti mūsų farmoje
ŽĄSŲ, ANČIŲ, GAIDŽIŲ, VIŠTŲ ir BRUKNIŲ
ST. CHARLES TURKEY FARM
(1 mile west of St. Charles on Route 64)
Tel. ST CHARLES 4072-R-2.
UŽSISAKYK SAVO KALAKUTĄ TUOJAU!

BUSINESS SERVICE

Dėmesio, Nuosavybių Savininkai! Dykai apskaičiavimai. J. R. W. SHEET METAL WORK. Air Conditioning ir Furnace darbai. Gutters ir aliejinių pečių darbai. Joseph R. Windauer, 1436 West 127th St. Blue Island 6508. Enterprise 1028. (Šaukimas Enterprise numeriu — mūsų sąskaiton).

"KALĖDŲ DOVANA"
SULTINGA, VIRTA MIRACLE KUMPIS. Virta LĖTAI ant Hickory malkų, gražiai supakuota Kalėdoms. Ar gali būti geresnė dovana darbininkams, draugams ar klijentams. Dykai gaunate su kiekvienu kumpiu "LUCKY PENNIES"
The Miracle Ham Co. 700 North Western Ave., Chicago, Ill. Tel. BRunswick 8-3050.

WOMEN!!!
Learn to sew in the professional Manner.
Expert Instructor
Save money or make money
Certificates Awarded
Call WAlbrook 5-0913 Before 6 P.M. for further information

45th ST. LIVERY
Undertakers, Attention
Special Rates for Funerals, Cars for all occasions. No trip too long or too short. Across the street—City or Country. Prompt —Courteous—24 Hour Service. Licensed and Bonded Drivers.
813 E. 45th Street
Tel. WAgner 4-9843

Suteikite Savo Kūdikiui Džiaugsmingas Šv. Kalėdas
T. CLEMENS
JUVENILE STORE
2639 W. 63rd St.
Kviečia jus atsilankyti ir pamatyti gražius vaikiškus vežimėlius —STORKLINE. Taipgi ir loveles su pritaikintomis spintelėmis. Įvairiausios rūšies vaikiški baldai —aukštos kėdės ir kit. — Geriausia dovana jūsų kūdikio Kalėdoms
T. CLEMENS
JUVENILE STORE
2639 W. 63rd St
Tel. HEmlock 4-3110

Pietvakarinėje miesto dalyje
Mes taisome visokios rūšies siuvamas mašinas, taipgi pertaisome į elektrines mašinas. Kai jūsų siuvamai mašinai yra reikalingas pataisymas, šaukite: —
ADOLPH J. PINTER
3826 W. 64th Pl.
Tel. GRovehill 6-7316

GET YOUR FUEL OIL DRUMS NOW!
Also Garage Drums For Sale
Call YArds 7-5390 Today
3753 So. Halsted St.

REAL ESTATE

VIC. 46th LAKE PARK AVE.
Mūrinis namas, 14 kamb. su baldais ir 15 apartmentai be baldų. 5 apartmetus be baldų galima pertaisyti. Reikalinga turėti $20,000. grynais pinigais.
CHAS E. FOX & CO.
5500 Harper Avenue
Mr. Flowers PLaza 2-6900

IŠNUOMOJAMA

4612 N. KEDZIE AVE.
Half store for Rent
Adj. Meat Market.
For Grocery, Vegetable and fruits, Established business in ideal business location.
N. W. Side Call for appt.
COrnelia 7-3528
or SAcramento 2-7505

PARDAVIMUI

PIGUS IŠPARDAVIMAS
Paltų, Kostiumų ir visokio dydžio Paltų su kailiniu Pamušalu išpardavimas
NUO $29.75
Kailiukais Papuošti Paltai
$49.75
HANDMACHER CO.
216 W. Jackson Blvd.
Tel. DEarborn 2-1402

BOXER PUPPIES — Whelfed five weeks. AKC registered, bred from finest stock of champions in the country. Fawns with and without blaze. Females from $85. Males from $100. Shipment for Chistmas. 2250 W. Leonard NW. Grand Rapids, Michigan. Phone Grand Rapids 7-1648.

Skelbkitės "Drauge"

PROGOS — OPPORTUNITIES

Grožio Salionas pardavimui
Moderniškas įrengimas. Labai gera vieta. Į pietus nuo Stony Island. Gerai einantis biznis. Reikia pamatyti, kad įvertinus. Įkainuota pardavimui.
Telefonuokite: —
FAIRFAX 4-0917

MOTERIŠKŲ RŪBŲ
Krautuvė Pardavimui
Gera klijentūra. Gražūs gyvenamieji kambariai užpakalyje. Nuoma $30. Geros prekės. Apkainuota greitam pardavimui. Negal vienas apsidirbti.
701 S. LAFLIN AVE.
Tel. CAnal 6-7146

TAVERNA ir LIKIERIŲ
Krautuvė Pardavimui
Televizijos aparatas.
Direct Draw. 10 metų sutartis
Nebrangi nuoma.
Įkainuota pardavimui.
Puikiausia proga.
1020 W. MADISON ST.
Tel. HAymarket 1-4035

BAKERY
All modern eqpipment. Well established. All year round trade in Holland, Mich. Two family house in connection with one or two flat available. Will rent or sell. Good opportunity for rightt party. Immediate sacrifice. Due to illness.
Call: — STewart 3-2859

Maisto produktų krautuvė ir mėsinė pardavimui. Šaldytas maistas, daržovės. Moderniškas įrengimas. Gerai einantis bizins. Puiki vieta. Iliga sutartis. Nebrangi nuoma. Įkainuota pardavimui — Paravimo priežastis — liga.
BElmont 5-2039

UŽKANDINĖ
Su 3 gražiais gyvenamaisiais kambariais. 5 metų sutartis. Nuoma $35. Gerai einantis biznis. Ideali vieta porai. Įkainuota greitam pardaimui. Pardavimo priežastis — persunku vienam.
1519 N. Larrabee St.
Tel. WHitehall 4-8374

CLEANING STORE
Hoffman Press
4 Living Rooms
With Shower Built in Sink.
Heat and Hot Water Rent $65.
Ideal for Tailor
Priced For Quick Sale
Due To Illness.
3406 N. Cicero Avenue

Valyklos ir dažyklos įrengimai pardavimui.
5 gražūs gyvenamieji kambariai užpakalyje. Gerai einantis biznis Nebrangi nuoma. Gera sutartis. Įkainuota greitam pardavimui. Apleidžia miestą.
2112 N. Halsted St.
BIttersweet 8-7446

Dairy, Egg, Delicatessen store.
Light Groceries
Doing Fine Business. Excellent location. Reasonable rent. Good lease. Priced for immediate sale. Due to expanding wholesale business.
5426 N. Clark St.
UPtown 8-1840

TAVERNA PARDAVIMUI
Nuo Cub Parko.
Kampinė vieta.
Gerai einantis biznis.
Elektrinis šaldytuvas. Direct draw. Įkainuota greitam pardavimui
Pardavimo priežastis — liga.
Tel. DIversey 8-8948

SKAITYKITE "DRAUGĄ"

PROGOS — OPPORTUNITIES

Maisto Produktų ir Daržovių
Krautuvė Pardavimui.
Moderniškas įrengimas. Gerai einanužimti dar prieš Kalėdas. Geros prenuota pardavimui. Susitarimui pasimatykite su Mr. Brown, Savininkas. — 1753 W. Chicago Ave., arba paskambinkite Haymarket 1-7390.

RESTAURANT
Modern Fixtures
Rent $40. Good Lease.
Ideal spot for couple.
Priced for quick sale.
Cannot handle alone.
5918 W. Lawrence Ave.
AVenue 3-9673 or
GRaceland 2-3049

Įvairių Moteriškų rūbų krautuvė pardavimui. Suknelės, Baltiniai ir kit. Puikiausia proga. Labai judrioje vietoje. Naujos prekės. Suskubkite Kalėdoms. Nuoma $75. Apšildoma. Įkainuota greitam pardavimui. Pardavimo priežastis — liga.
3430 W. 63rd St.
Tel. PRospect 6-8013

VALYKLA ir SIUVYKLA PARDAVIMUI
Moderniškas įrengimas. Įsteigta prieš 15 metų. Nebrangi nuoma. Centralinis apšildymas. Gyvenamieji kambariai. Įkainuota greitam pardavimui. Pardavimo priežastis — liga.
312 E. GARFIELD BLVD.
Tel. KEnwood 6-1597

CLEANING STORE
with 3 nice living rooms, furniture included. Across form hospital and near bus line. Good going business. Electric machine. Rent $40. Good lease. Child or pets welcomed. Sacrifice $2,500. — Illness.
3558 S. Morgan St.
Livingston 8-8945

Alteration Shop and Cleaning
Fully Equipped
Well Established
Nice Living Rooms with Bath
Completely Furnished
Reasonable Rent. Good Lease
Priced for quick sale.
Leaving City.
4006 N. Central Park

RESTORANAS
ir 3 kamb. apartamentas. Nebrangi nuoma. Pilnai įrengta. Parduos nebrangiai arba priims pusininką. Mažas dalies įnešimas. Puiki proga.
1151 W. CHICAGO AVE.
Tel. TAylor 9-9410

TAVERNA
Elektrinis šaldytuvas. Direct Draw. Nebrangi nuoma. Gera sutartis. Parduos už $2,250. Pardavimo priežastis — kiti interesai. 3455 N. Southport Ave.
Tel. DIversey 8-8857 nuo 1 iki 6 val. vak.

FOOD SHOP
Good going business
3 Room Modern Apartment.
With Tile Bath, Steam Heat.
Rent $75. Good Lease. Well Stocked.
Must sacrifice $3,500.
Call After 5:30 P. M.
ABerdeen 4-9314.

Norėdami ką nors pirkti, parduoti, išnuomuoti, pranešti, surasti, išmainyti, arba išgarsinti — pasinaudokite "DRAUGO" Classified skyriumi. Tūkstančiai asmenų yra gavę teigiamus rezultatus; gausite ir jūs. Pabandykite!

Hear Him Sing — Finger Tame Parakeets
Black and Blond Cocker Puppies —Cages & Stands
Oldest Pet Shop on Madison Street
Open evry nite til Xmas
GRAND BIRD STORE
LAI KALĖDOS BŪNA JUMS DŽIAUGSMINGOS
SU GRAŽIA DAINUOJANČA KANARĖLE $9.95
3225 W. Madison Street KEdzie 3-8337

DOVANOS MAŽIESIEMS

Suteikite savo vaikučiams kalėdinį džiaugsmą — padovanokite lietuvišką knygą. Lietuvių Spaudos Centre galima gauti šią vaikų literatūrą:

1. Vytė Nemunėlis "Pietų vėjelis" $0.70
2. Povilas Osmolskis "Du gaideliai" $0.50
3. Jonas Burkus "Mažųjų dienelės" $0.50
4. Vytautas Tamulaitis "Sugrįžimas" $1.00
5. Stepas Zobarskas "Aušrelė" (lementorius) $1.25
6. Julius Kaupas "Dr. Kripštukas pragare" $1.50
7. M. de Servantes Saavedra "Don Kichotas" $1.00

Užsakykite, kartu siunčiant pinigus ar money order, šiuo adresu:

GABIJA
412 Bedford Ave.
Brooklyn 11, N. Y.

Suaugusiems taip pat platus naujų ir senesnių leidinių pasirinkimas

Perskaitę Dienr. "Draugą", Duokite Jį Kitiems!

SVEIKATA...

BRANGUS TURTAS

Rašo DR. RAČKUS
4204 Archer Avenue, Chicago

LIGONIO KAMBARYS

Kambarys, kuriame ligonis karšinasi, privalo būti šviesus, švarus, jaukus ir atokiau nuo gatvinio triukšmo.

Baldai ligonio kambaryje privalo rastis tik reikalingiausieji: lova, kėdė ir staliukas arba komodėlė reikmenims pasidėti. Daugiau nieko.

Visokios draperijos nuo langų turi būti pašalintos, visokie skudurai taipgi turi būti pašalinti iš ligonio kambario; tai yra svarbus, kad dulkės ir purvas nesilaikytų, kad grindis galima būtų kasdien išplauti.

Tame kambaryje, kur ligonis guli, ant sienų neprivalo kaboti nei graborių kalendoriai (o tai pas lietuvius madoj), nei mirusiųjų fotografijos, nei kitokie slegiančio turinio paveikslai. Tik malonūs vaizdai ir raminančio turinio paveikslai gali ten kaboti.

Tyras oras yra labai svarbu kiekvienam ligoniui. Už tai tame kambaryje, kur ligonis guli, niekas kitas neprivalo miegoti. Ir pašaliniai geradariai neprivalo per ištisas valandas sėdėti ligonio kambaryje ir eikvoti tyrą orą, kuris labai yra reikalingas ligonio sveikatai.

Jei atlankai ligonį, tai nebūk "chamuila"... parodyk ligoniui savo draugišką rūpestį, pareikšk jam savo bičiuliškumą atnešdamas jam gėlių ar kitokių dovanų, palinksmink bei išmintingai suramink jį ir, pabuvęs keletą minučių išeik sau, nes ligoniui reikalingas ne tik geras ūpas, bet ir tyras oras.

Ar smilkyti ligonio kambarį kvepalais ir apie kitus panašius klausimus parašysime sekantį sykį.

—o—

Daktaro Atsakymai Į Klausimus

Atsakymas Mik. D. P. — Tokią arbatą gerti, kaip kad žmonės gerdavo Lietuvoje ("kipičok"), yra labai sveika, daug sveikiau negu kavą. Bet tokią stiprią arbatą gerti, kaip kad anglai geria (esenciją), yra daug aršiau negu gerti kavą. Stiprią arbatą geriantieji sugadina ne tik savo skilvius nuo esančio arbatoje tanino, bet taipgi sugadina ir savo nervus nuo theino, kuris veikia panašiai kaip ir kafeinas.

Atsakymas V. C. — Jei šiaip esi sveikas ir jautiesi gerai, tai ko rūpiniesi, jei ant liežuvio atsirado juodas plaukuotas lopas. Toksai lopas kartais atsiranda po penicilino tablečių vartojimo. Nustojus peniciliną vartoti, po mėnesio-kito toks juodas lopas nuo liežuvio savaime pranyksta.

Atsakymas P. Č. — Suskirdusias rankas geriausia yra tepti su "Glycerine and Rose Water" mišiniu. Glicerinas savyje turi ne tiktai gydančią ir minkštinančią ypatybę, bet taipgi yra ir švelnus antiseptikas.

—o—

Platinkit "DRAUGĄ"

A. A.
JUOZAS BENESIUNAS

Gyveno 1333 S. 48th Ct. Cicero je.

Mirė gruodžio 18 d., 1949 m., 5:00 val. ryto, sulaukęs pusamžio.

Gimė Lietuvoje. Kilęs iš Panevėžio apskrities, Smilgių parapijos.

Amerikoje išgyveno 30 metų.

Paliko dideliame nuliūdime dėdę Ignacą Benešiūną, brolio sūnų Walter ir šeimą.

Laidotuvėmis rūpinasi Katherine Bačėus ir šeima.

Lietuvoje paliko dvi seseris ir brolį.

Kūnas pašarvotas 1446 S. 50th Ave. Cicero je.

Laidotuvės įvyks ketvirtadienį, gruodžio 22 d.

Iš koplyčios 8:30 val. ryto bus atlydėtas į Šv. Antano parapijos bažnyčią, kurioje įvyks gedulingos pamaldos už velionies sielą. Po pamaldų bus nulydėta į Šv. Kazimiero kapines.

Nuoširdžiai kviečiame visus gimines, draugus ir pažįstamus dalyvauti šiose laidotuvėse.

Nuliūdę: Dėdė, Brolio sūnus ir Giminės.

Laidotuvių direkt. Petras P. Gurskis. Tel. SEeley 3-5711.

A. A.

A. A.

BARBORA SINKEVIČIENĖ

(po pirmu vyru Petrauskienė po tėvais Piragis

Gyveno 1818 S. Desplaines St.

Mirė gruodžio 19 d., 1949m., 5:45 val. ryto, sulaukusi pusamžio. Gimė Lietuvoje, Kilo iš Panevėžio apskrities.

Paliko dideliame nuliūdime 3 sūnus: Bruno Petrauskį, marčią Oną, anūkes: Lorna ir Binie; Petrą ir Adolfą Sinkevičius; dukterį Sylviją Seibutis, žentą Alfonsą; seserį Petronelę Kaupis, jos vyrą Antaną; sesers vaikus: Edwardą ir A. Kaupius; Stellą Galik ir Olgą Mauran ir kitas gimines, draugus ir pažįstamus.

Kūnas bus pašarvotas 12 valandą popiet P. P. Gurskio koplyčioje 659 W. 19th St.

Laidotuvės įvyks ketvirtadienį, gruodžio 22 d. Iš koplyčios 8:30 val. ryto bus atlydėta į Dievo Apvaizdos parapijos bažnyčią, kurioje įvyks gedulingos pamaldos už velionies sielą. Po pamaldų bus nulydėta į Šv. Kazimiero kapines.

Nuoširdžiai kviečiame visus gimines, draugus ir pažįstamus dalyvauti šiose laidotuvėse.

Nuliūdę: Sūnūs, Marti, Anūkai, Duktė, Žentas, Sesers Vaikai ir Giminės.

Laidotuvių direkt. Petras P. Gurskis. Tel. SEeley 3-5711.

A. A.

ADOMAS SINKEVIČIUS

Gyveno 322 No. Kedzie Ave.

Mirė gruodžio 17 d., 1949 m., 5 val. ryto, sulaukęs senatvės.

Gimęs Lietuvoje, Kilęs iš Marijampolės apskrities, Prieno miesto ir Prienų parapijos.

Amerikoje išgyveno 47 m.

Paliko dideliame nuliūdime tris dukteris: Bernice Kahn, žentą Frank; Oną Budžius, žentą Anthony; Mary Stephens; žentą Jules. 4 sūnus: Peter ir marčią Anna; Anthony ir marčią Mary; ir Louis ir Adam. 12 anūkų ir 2 proanūkus. 2 pusbrolius: Mačiulis (Sheboygan, Wisc.) ir Martin Sinkevičius (Rockford, Ill.) ir kitas gimines, draugus ir pažįstamus.

Kūnas pašarvotas Petro P. Gurskio koplyčioje, 659 West 18th Str.

Laidotuves įvyks trečiadienį, gruodžio 21 dieną.

Iš koplyčios 8:30 val. ryto bus atlydėtas į Dievo Apvaizdos parapijos bažnyčią, kurioje įvyks gedulingos pamaldos už velionies sielą. Po pamaldų bus nulydėtas į Šv. Kazimiero kapines.

Nuoširdžiai kviečiame visus gimines, draugus ir pažįstamus dalyvauti šiose laidotuvėse.

Nuliūdę: Dukterys, Sūnūs, Žentai, Marčios, Pusbroliai, Anūkai, ir kitos Giminės.

Laidotuvių direktorius Petras P. Gurskis. Tel. SEeley 3-5711.

ŽEMĖS ŪKIO REFORMA ISPANIJOJE?

(MŪSŲ KORESPONDENTAS SALAMANKOJE)

Viso ispanų pusiasalio vos tik vienas trečdalis paverstas dirbamąja žeme. Kiti du trečdaliai — kalnai, pelkės ir net dykumos. Tačiau, nors ūkininkai Ispanijoje sudaro vos tik ketvirtą dalį iš visų 28 milijonų gyventojų, pramonė bei įmonės čia irgi visai silpnos. To pasėkoje neklystamai galima tvirtinti, jog Ispanijos gyvenimas, be geresnių perspektyvų į žemės ūkį, yra sunkus. Be to, amatų irgi neperdaug mokinamasi. Ispanijai būtinai reikalinga nauja ir tvarkinga žemės ūkio reforma, nes kitokiu atveju neįmanoma išsiversti be užsienio stambios pagalbos.

Komunistinės ispanų respublikos laikais daug apie tai buvo kalbėta ir dar daugiau žadėta bežemėms miestų ir kaimų masėms, tačiau visa tai tik neapykantos ir kerštо sumetimais, kadangi tikrumoje raudonosios Ispanijos lakotarpiu niekam nepavyko gauti žemės sklypelio, kur būtų galėjęs pradėti naujakuris savai ir ramiai kurtis. Kai kuriose Ispanijos vietose jau ir tuomet Stalino "klapčiukai" kalė ispanams ūkininkams į galvą, jog esą daug geriau ir logiškiau jungtis į milžiniškus "kolūkius", tačiau tas jųjų sumanymas neįvyko dėl laiko stokos.

Reikia iš kitos pusės pripažinti, jog Ispanija yra dvarų ir stambiausių nuosavybių kraštas. Iberų pusiasalis — gal vienintelis Europos kampas, kur dar visai mažai tapo įgyvendintas moderniškas spartesnių Europos kraštų priimtas žemės reformos ir parceliavimo metodas.

Problema be galo sunki ir paini, nes tokiam projektui kelią užstoja visa eilė kitokios rūšies sunkumų ir neatidėtinų klausimų. Prieš tai reikėtų išspręsti visa virtinė ekonomiškų problemų, kurias tiek ispanų naminis karas, tiek ką tik praūžęs pasaulinis konfliktas gana suvėlė ir apsunkino. Naujakuris nepasitenkins vien tik žemės mažesniu ar didesniu sklypeliu: jam reikia dar ir prie žemės. Lygiai kaip pramonininkui nepakaks turėti vien tik fabriką; jam dar reikės darbininkų, kapitalo, žaliavų ir tinkamos vidaus ar užsienio rinkos prekėms.

Monarchistai Priešingi

Žemės reforma, aišku, paliestų senosios kartos monarchijos garbintojus, kurie, žinoma, išlaikytų savo dažnai beribę nuosavybę tik karaliui sugrįžus. Prieš tai bijojo prasižioti net ir raudonoji ispanų respublika prajusiame dešimtmetyje, nes turtuoliai — tradicinis, nepajudomas ir svarbus ispanų visumoje vienetas.

Dabartinė Ispanijos valdžia tačiau rimtai galvoja ir yra pasiryžusi pravesti nuodugnią žemės reformą, ypač apkarpant stambesnius ūkius ir išdalijant neturtingiems ir mažažemiams, duodant jiems kartu finansinių galimybių sukurti savarankiškus ir žmoniškus ūkius, kurie būtų tikra pavienių ir bendra šalies palaima.

Priežastys, dėl kurių iki šiol vyriausybė nesuspėjo atlikti šios taip sveikintinos užduoties — dvejopos: pirmiausia ekonominės, kadangi nualintai Ispanijai po savo pilietinio karo, kad ir prie geriausių norų, buvo visiškai tas neįmanoma; antra, vyriausybė, iki šioliai spaudžiama iš svetur, neturėjo laiko ir galimybių judinti tokį opų ir keblų klausimą, kaip žemės reforma. Tik ateitis parodys, ar jau valdžios pozicija gana pribrendusi ir stipri įgyvendinimui to, ko Ispanijoje dar niekas iki mūsų laikų neįstengė išrišti.

Bendruomenė ir darbininkija tokiam išganingam sumanymui labai pritaria, nes tik taip išsisprėstų kelioliktos milijonų Ispanijos darbininkų klausimas ir aprūpinimas žeme, darbu ir, po to, visu kitu labu.

NUOTRUPOS

—o—

Didesnio nebus visam pasaulyj. Planuojamas medikalis centras Chicagoj aplink dabartinę Cook apskrities ligoninę bus didžiausias visam pasaulyje. Pastatymui visų plane numatytų ligoninių, laboratorijų ir aukšto medicinos mokslo įstaigų reikės nuo 15 iki 20 metų. Visa ši statyba kainuos iki 300 milijonų dolerių.

—o—

Sako buvęs kvailas. Jack Baker užėjęs į vieną saliūną padėjo ant baro $10. Išgėręs stiklą alaus jis grąžą įsidėjo į kišenę, o ant baro padėjo kitą dešimkę. Taip jis pakartojo keturis sykius. Patarnautojui pasidarė įtartina ir pašaukė policiją. Pasirodė, tos dešimkės buvo netikros. Suimtas jis pasisakė buvęs kvailas, taip darydamas.

—o—

Pavojinga Medžioti Žvėries Kailyje

Du draugai iš Ways Landing, N. J., išvyko medžioti. Įėjus jiems į mišką vienas pamiršo, kad jo draugas yra įsivilkęs į kailius, krumuose jį palaikė už mešką ir ant vietos nušovė.

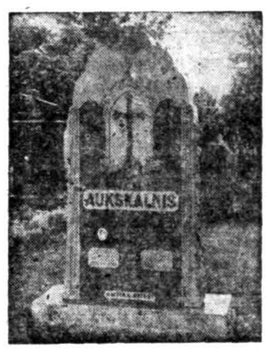

PIRKITE TIESIOG NUO MR. NELSON
— Savininko —

St. Casimir Monument Company

3914 West 111th St.

Vienas Blokas nuo Kapinių

Didžiausias paminklams planų pasirinkimas mieste

Telefonas CEdarcrest 3-6335

UŽTIKRINKITE JAM ATEITĮ - ŠIANDIE

Jusų vaiko mokslo ir biznio auklėjimui reikia planuoti ir taupyti. Mes siūlome mūsų įstaigoj atidaryti apdraustą taupymo sąskaitą jo vardu arba išvien su bet kuriuo iš tėvų. Nors ir mažas taupymas iš kiekvienos algos užtikrins jeigu kai jos bus reikalingos. Jūsų sutaupos apdraustos iki $5,000, ir neša vertingus nuošimčius.

FEDERAL SAVINGS AND LOAN INSURANCE CORPORATION INSURED

District Savings AND LOAN ASSOCIATION

3236 SOUTH HALSTED STREET • CHICAGO 8 • CAlumet 5-4118

JOSEPH M. MOZERIS, Secretary

KAPŲ PAMINKLAI TIESIOG JUMS IŠ DIRBTUVĖS!

Užsakykite gražų paminklą ant savo mylimo asmens kapo—tiesiog iš šios vienintėlės lietuviškos paminklų dirbtuvės.

Paminklus pristatome į visas kapines arti ar toli.

Nuo akmens šlifikavimo iki raidžių iškalimo ir paveikslų įstatymo — BITTIN Ir KAMENSKY ekspervyvis darbas yra paremtas 45 metų patyrimu.

Aplankykite mus ir pamatykite mūsų darbo pavyzdžius. Dirbtuvė yra atdara visomis dienomis ir visomis valandomis.

BITTIN AND KAMENSKY MONUMENT WORKS

3938 W. 111th STREET — Tel. BEverly 8-0005
Pirmoji paminklų dirbtuvė nuo Šv. Kazimiero kap. vartų

LIŪDĖSIO VALANDOJ
Šaukite
MAŽEIKA & EVANS
LAIDOTUVIŲ DIREKTORIAI

6845 So. Western Ave. — 3319 Lituanica Ave
PRospect 6-0099 — YArds 7-1138—7-1139

Tiems kurie gyvena kitose miesto dalyse gausime koplyčią arčiau jūsų namų

NULIŪDIMO VALANDOJE KREIPKITĖS PRIE
ANTHONY B.
PETKUS
LAIDOTUVIŲ DIREKTORIUS

DVI MODERNIŠKOS KOPLYČIOS JŪSŲ PATOGUMUI:

1410 So. 50th Ave., Cicero, Ill.
Telefonas TOWNHALL 2109

6812 So. Western Ave., Chicago, Ill.
Telefonas GRovehill 6-0142

Mūsų patarnavimas yra greitas, mandagus ir jūsų finansiškam stoviui prieinamas.

SEKANTIEJI YRA NARIAI CHICAGO LIETUVIŲ LAIDOTUVIŲ DIREKTORIŲ ASOCIACIJOS

Ambulansu patarnavimas yra teikiamas dieną ir naktį. Reikale, šaukite mus.

Mes turime koplyčias visame Chicagos ir Koselando dalyse ir tuojau patarnaujam.

LACHAWICZ ir SŪNAI
2314 W. 23rd PLACE — Phone: VIrginia 7-6672
10756 S. MICHIGAN — PUllman 5-1270

PETRAS P. GURSKIS
659 WEST 18th STREET — Phone SEeley 3-5711

ALFREDAS VASAITIS
1446 So. 50th Ave., Cicero, Ill. Tel. Olympis 1003

POVILAS J. RIDIKAS
3354 S. HALSTED ST. — 710 W. 18th STREET
Telphone: YArds 7-1911

LEONARDAS L. BUKAUSKAS
10821 S. MICHIGAN AVE. Phone: PUllman 5-9661

ANTHANAS M. PHILLIPS
3307 S. LITUANICA AVE. — Phone YArds 7-4908

JULIUS LIULEVIČIUS
4348 So. California Ave. Phone LAfayette 3-3572

LEONARDAS A. EZERSKIS
1646 West 46th St. — YArds 7-0781

SENIAUSIOS IR MODERNIŠKIAUSIOS
Laidotuvių Įstaigos
JOHN F. EUDEIKIS

LAIDOTUVIŲ DIREKTORIUS
AMBULANCE DIENĄ IR NAKTĮ

4605-07 South Hermitage Avenue
Tel. YArds 7-1741 – 7-1742

4330-34 South California Avenue
Tel. LAfayette 3-0727

TRYS MODERNIŠKOS AIR-CONDITIONED KOPLYČIOS

RADIO PROGRAMAI IŠ STOTIES WGES
(1390 kilocycles)
Leidžiama Kas Šeštadienį Nuo 9:15 Iki 9:30 Val. Ryto.

Aplink mus

× **P. Radzevičienė** iš So. Chicago sunkiai serga Roseland Community Ligoninėj. Ji priklauso Šv. Juozapo lietuvių parapijai.

Jonas Dimša, žinomas Chicago lietuvių veikėjas, prieš kiek laiko automobilio sužeistas, jau grįžo iš ligoninės. Jis yra senas Bridgeport gyventojas.

× **Šv. Jurgio parapijos sodaliečių** leidžiamas laikraštėlis skelbia, kad paskutiniuoju laiku Sodalicijon įsirašė apie 40 naujų narių. Šiame vajuje daug pasidarbavo sodaliečių dvasios vadas kun. J. Grinius.

Prof. K. Pakštas atvyko Chicagon ir gal būt čia praleis Kalėdas, norėdamas pasimatyti su daugeliu savo draugų ir pažįstamų. Jis dar lankysis Notre Dame ir Clevelande. Sausio 2 d. grįš atgal į Pittsburgh lekcijų tęsti.

× **Prelatui B. Urbai pagerbti** bankietas praėjusį sekmadienį tikrai buvo gražus iš visų atžvilgių. Mrs. Rudis, viena bankieto rengimo komisijos narių, bankieto rėmėjų ir dalyvių vardu įteikė prelatui dovanų $1,050. Be to, kun. I. Albavičius įteikė $500 nuo Chicago lietuvių kunigų.

× **"Svetimos Plunksnos"**, V. Adomėno komedija, dar kartą bus suvaidinta 1950 m., sausio mėn. 8 d., St. Agnes Hall, 3916 S. Archer Ave. Liet. Teatras "Atžalynas" šį kartą talkininkauja Jaunosios Lietuvos Organizacijos parengime, kurio pelnas skiriamas a. a. A. Vanagaičio paminklo statybai.

× **"Draugo" kalėdinio** numerio pirmosios laidos jau spaudoje. Visos gražios, turiningos raštais, papuoštos naujomis iliustracijomis ir išmargintos biznierių bei profesijonalų sveikinimais savo klijentų Kalėdų proga. Nepamirškite Kūčių dieną arba Kalėdose įsigyti "Draugo" kalėdinį numerį.

× **Moterų Sąjungos 55-ji kuopa**, West Side, pastarame susirinkime pagerbė savo naujas nares, įteikdama ir dovanėles Kalėdų proga. Kuopoj labai energingai veikia v. pirm. J. Klikūnienė. Pirmininkei S. Sakalienei susižeidus, ji gražiai vadovavo kuopos veikimui per ištisus metus.

× **Robertas Marozas**, studentas De La Salle Instituto, garbės studentų tarpe paskelbtas pirmoje vietoj. Jo mokslo pažymys yra 99.5. Aukštame laipsnyje stovi taip pat ir kiti lietuviai studentai: Allen Aster, Donald Barch, Walter Brazas, James Balis ir Zynski Sabataitis.

× **Filatelistų Draugijos "Lietuva"** ketvirtąją Lietuvos (ir kitų valstybių) pašto ženklų parodą jau pradėjo skelbti svetimtaučių filatelistų žurnalai. Paroda 1950 metais, balandžio 1 ir 2 dienomis įvyks Gage Park auditorijoj, prie 55-tos ir Western ave. Parodos rengimo komisijai vadovauja Ieva Lukas, kuri yra žinoma ir kitų tautų filatelistų draugijose ir jų parodose laimėjusi pirmas dovanas už Lietuvos pašto ženklus.

IŠ ARTI IR TOLI

Šiaurės Amerikoj

— **Stasys Lozoraitis**, Lietuvos Diplomatijos Šefas ir Lietuvos Ministras Washingtone P. Žadeikis gruodžio 13 dieną buvo priimti Valstybės Sekretoriaus padėjėjo George W. Perkins. Pasikalbėjime dalyvavo taip pat ir G. Frederik Reinhardt, einąs Rytų Europos skyriaus direktoriaus pareigas. Anksčiau S. Lozoraitis padarė vizitus Leewellyn E. Thompson, Valstybės Sekretoriaus padėjėjo pavaduotojui; Fred K. Salter, Pabaltijo valstybių skyriaus viršininkui ir Stanley Woodword, protokolo šefui. Be to, turėjo pasikalbėjimus su buv. JAV ambasadoriais Nm. C. Bullitt'u ir A. Bliss Lane, kuris yra Laisvosios Europos Komiteto narys. Taip pat atsilankė pas Apaštališkąjį Delegatą arkivyskupą A. G. Cicognani, Apaštališkos Delegatūros patarėją Msgr. A. Samorė ir NCWC direktorių Msgr. Howard J. Carroll.

— **B. Pakštas** ir kiti jo orkestro dalyviai yra atsivežę iš tremties savo paties gamintų tautinių instrumentų (vamzdelių, ragelių). Ateityje B. Pakštas mano sudaryti liaudies instrumentų orkestrėlį, kuriam trūksta kanklių. Vaizduojamieji tautiniai šokiai tada turės labiau senoviškumo atspalvį.

— **LDS Naujosios Anglijos apskritis** nutarė visose kolonijose atgaivinti organizacijos veiklą, panaudojant dažnus kuopų susirinkimus, paskaitas, vakarus ir t. p. Bus dedama pastangų įtraukti organizacijon ir kuo daugiausiai tremtinių.

— **Lietuvių Mokytojų** susirinkime, Montreal, Kanadoje, nutarta pradėti lietuvių vaikams pamokas. Bus mokinama lietuvių kalbos ir lietuviškų dalykų, kurių nemokama Kanados mokyklose.

— **Muz. V. Kamantauskas** pradėjo eiti vargonininko pareigas lietuvių parapijoj, Norwood, Mass. Buvusiam vargonininkui V. Šereikai išvykus, jį laikinai pavadavo biznierius P. Rakauskas.

— **Dr. Liucija Eitminavičiūtė**, prieš tris mėnesius atvykus iš tremties į Philadelphiją, jau dirba pas vieną amerikietį dantistą, taisydama dantis. Lietuviai džiaugiasi, turėdami savo dantistą ir linki jai daug sekmės.

— **J. Aukštikalnis** išrinktas nauju pirmininku Šv. Vardo Draugijos, So. Boston, Mass., kuri yra viena skaitlingiausių. Gruodžio 11 d. draugija bendrai ėjo prie šv. Komunijos arkivyskupo Cushing intencija.

— **Jėzaus Nukryžiuoto seserės** ir rėmėjos buvo suruošusios rankų darbo parodėlę So. Boston'o lietuvių parapijos salėj. Visas pelnas paskirtas moterų senelių prieglaudai Brockton'e.

— **Maldos Apaštalavimo Brolija**, New Britain, Conn., pasižymi savo veikimu. Tarpe kitko, brolija buvo suruošus vakarą, kuriame buvo rodoma religinė filma.

— **Šv. Jurgio parapija**, Cleveland, O., šiemet bazaru laimėjo $4,000. Daugelis žmonių taip pat bazare laimėjo gerų daiktų.

— **Pittsburgh, Pa.**, steigiamas lietuvių orkestras. Visi grojąs bet kuriuo muzikos įrankiu kviečiami prisidėti.

Argentinoj

— **Tėvai Marijonai**, Argentinoj, iškilmingai paminėjo kongregacijos šventę. Kaip žinome, oficialusis Marijonų Vienuolijos vardas yra "Marijos Nekalto Prasidėjimo arba Marijonų Kongregacija". Tą dieną visi marijonai iškilmingai atnaujina savo įžadus ir prisiekia tarnauti Dievui ir Bažnyčiai. Tos pačios dienos vakare, pasinaudodami sumažėjusiu visuomeniniu ir kitokiu darbu dėl vasaros karščių ir atostogų, Avellanedos Marijonai atlaikė 8 dienų rekolekcijas, kurioms vadovavo kun. K. Vengras, MIC.

— **Aušros Vartų bažnyčioj, Buenos Aires'e**, Nekalto Prasidėjimo šventėj virš 90 vaikučių priėmė pirmąją šv. Komuniją. Priėmusiųjų tarpe buvo Onutė Savickaitė, Olga Kutkaitė, Albertas Stalioraitis, Justina Žvirblytė ir Juozas Masevičius. Dėl ligos nedalyvavo Ernestas Paršelis ir Juozas Masiulis, kurie su kitais sutrukdytais priims pirmąją šv. Komuniją per Kalėdas. Vaikučius paruošė seservs kazimierietės, kurios kiekvienam priėmusiajam įteikė po gražų atmintinį paveikslą ir medalikėlį.

Irena Andriškaitė, humanitarinių mokslų studentė, lapkričio 19 d. šventė 20 metų sukaktį. Ta proga jos tėvų Adelės ir Vaclovo Andriuškų namuose buvo didelis pobūvis, kuriame be giminių dalyvavo daug žymių industrialų ir studentų. Tenka pasidžiaugti, kad Andriuškų šeima yra lietuviškai susipratusi, pilnai įvertinanti mokslo reikšmę ir tuo duodanti gerą pavyzdį mūsų žmonėms.

— **3 metai Vyčiams Argentinoje.** Atžymėdami tą sukaktį suruošė gražų parengimą. Po pirm. S. Juknos atidaromojo žodžio, turiningoje programoje dalyvavo pianistė L. Martinėnas, akordeonistas B. Paštuolis, Vyčių vaidintoju ir sportininkų būrelis. Gausi publika su pasitenkinimu sekė įdomią ir vertingą programą.

Ant rytojaus buvo religinė šventės dalis Aušros Vartų parapijos bažnyčioje, kurioje dalyvavo visi nariai ir narės organizuotai.

Did. Britanijoj

— **Brandford'o**, Anglijoj, lietuvių chorą sudaro apylinkėj gyvenantieji lietuviai. Kai kurie gyvena net tolokai nuo repeticijų vietos. Choro administracija jiems apmoka kelionės lėšas.

NUO UŽSISENĖJUSIŲ

Skaudančių Žaizdų

IR ATVIRŲ ODOS LIGŲ

Tie, kurie kenčia nuo SENŲ ATVIRŲ ir SKAUDŽIŲ ŽAIZDŲ negali ramiai sėdėti ir naktimis miegoti, nes jų užsisenėjusios žaizdos nieži ir skauda. Kad pašalinti niežėjimą ir skaudėjimą senų atvirų ir skaudžių žaizdų, uždėkite LEGULO Ointment. Jų gydomosios ypatybės palengvins jūsų skausmą ir galėsite ramiai miegoti naktį. Vartokite jas taipgi nuo skaudžių nudegimų. Jos taipgi pašalina niežėjimą ikgos vadinamos PSORIASIS. Taipgi pašalina peršėjimą nuo vadinamos ATHLETE'S FOOT. Sustabdo džiovinimą odos ir perplyšimą tarpiršėių. Jos yra tinkamos vartoti nuo džiūstančios ir suskilusios odos. Jos yra geros gyduolės visų išviršinių odos ligų. LEGULO Ointment suteiks jums pagalbą nuo nuvargusių perštamų niežinčių kojų. Legulo Ointment yra parduodamas po 75c $1.25 ir $3.50. Pirkite valistinėse Chicagos ir apylinkėse arba atsiųskite money order į —

LEGULO, Department D
4847 W. 14th St. Cicero 50, Ill.

PAKLYDUSI MERGAITĖ SURASTA

Sesiolikmetė mergaitė, kuri užpereitą sekmadienį dingo Washingtono valstybės miškuose, po keturių dienų ieškojimo buvo surasta. Čia matome ją ligoninėje su savo motina. (Acme)

ŽINIOS IŠ LIETUVOS

Naujos Deportacijos

Vakarų Vokietijoj amerikiečių leidžiamas vokiečių kalba dienraštis "Die Neue Zeitung" gruodžio mėn. įsidėjo žinutę apie naujas sovietų vykdomas deportacijas Rygoje. Pagal "Die Neue Zeitung", šį rudenį sovietai iš Rygos ir iš artimiausių Rygos apylinkių išdeportavo 18.000 latvių. Sovietų deportacijų planas nėra pasisekęs. Jis buvęs keleriopai didesnis, bet žmonės patyrę apie deportacijas, išbėgioję. Nuo deportacijų pasprukę vyrai į miškus partizanauti. Jie esą gerai apsiginklavę ir sovietams įeiti į mišką yra labai pavojinga.

Tas pats laikraštis praneša, kad Latvijoje įvyko traukinio nelaimė, kurios metu žuvo 27 sovietų kariai. Dėl tos priežasties sovietai iš trijų artimiausių kaimų išdeportavo visus gyventojus.

Apsileidę Komunistai

Kad ir patys komunistų vadovai ne visada yra suinteresuoti išplėsti komunistinę veiklą, matyti iš šios korespondencijos:

"Partijos Kaltinėnų valsčiaus komitete vidinis-partinis ir partinis-organizacinis darbas nė kiek nepagerėjo. Nei partijos valsčiaus komiteto sekretorius drg. Žurauskas, nei komiteto nariai iki šiol nesiėmė priemonių pagerinti vidinį-partinį ir partinį-organizacinį darbą... Čia pirminės partinės organizacijos susirinkimai pravedami nereguliariai... Partijos valsčiaus komiteto posėdžiai pravedami neteisingai. Partinės or-jos priimti nutarimai nesvarstomi ir nesiimima priemonių priimtiems nutarimams įgyvendinti. Drg. Žurakauskas visiškai nevadovauja komjaunimui, nesirūpina komjaunuolių ideologiniu išsiauklėjimu". (Švenčionių "Už Tėvynę" 35 Nr.).

Suvaržė Sovietinių Politrukų Laisvę

Pagaliau ir prancūzų zonoje suvaržytas sovietinių politrukų sauvaliavimas. Iki šiol sovietų politrukai kada tik norėjo galėjo lankyti tremtinius apie tai niekam nieko nepranešę. Dabar, norėdami kur nors vykti mitinguoti, sovietai politrukai turi gauti prancūzų karinės administracijos leidimą. Lietuviškasis politrukas kap. Tuinyla labai nusiskundė, kad prancūzų zonoje pasidariusios nebegalimos rimto darbo sąlygos ir jis tegalėsiąs lietuvius aplankyti tik retais atsitikimais.

Klausykite ką sako MARGUTIS

VIENINTĖLĖ LIETUVIŲ RADIO PROGRAMA

Transliuojama KASDIEN 18 m

Įsteigė komp. Antanas Vanagaitis. Jo darbą tęsia L. Vanagaitienė.

8 PROGRAMOS SAVAITĖJE:

Kiekvieną vakarą ....9:30 val
Sekmadieniais ..1:00 val. p.p
Ketvirtadieniais
Extra Programa....7 iki 8 v.v.

Kasdien pasaulinės ir vietinės žinios.—Įvairūs įvykiai lietuviškame gyvenime.—Biznio firmų pranešimai.—Lietuviška muzika—dainos.—Paskaitos Visais reikalais kreipkitės:

3133 SO. WESTERN AVE., CHICAGO, ILL.
Telefonas — GRovehill 6-2242

Ar Jūsų Inkstai Gerai Dirba?

Instai prašalina iš organizmo rugštis ir nereikalingą šlapumą. Jei jie netvarkoje, nuodinga materija lieka kūne ir jūsų kraujuje. Jei turite sunkumo nusišlapinti, jei nakčia dažnai turit keltis, jei galva svaigstą, nugarą skauda, jaučiate nuovargį, jei jūsų paakiai patinę, vartokit

ŽOLIŲ ARBATĄ SANITAS NO. 101

Kaina $1.10 su persiuntimu. Mūsų žolių arbata yra ekspertų sudaryta remiantis ilgų metų patyrimu. Dėl nemokamo aplinkraščio kreipkitės į

SANITAS HERBS
1125 Milwaukee Ave. Chicago 22, Ill.

CHICAGOJE

Pavogė eglutes. Iš Flores Brothers Farmers Supplies kiemo pavogta 40 didelių eglučių.

— o —

Suimta gauja žiaurių plėšikų-vagių. Policija suėmė vienuoliką plėšikų-vagių, kurie užpuolę žmogų ne tik apiplėšdavo, bet dar ir sumušdavo. Union Textile Co. fabriko viršininką užpuolę atėmė $1,200 ir po to dantis išmušė.

—o—

Tvora ir namas sulaikė lėktuvą. Atskridus iš San Francisco lėktuvui su 21 keleiviu ir nusileidus Midway aerodrome, sugedo lėktuvo ratų varžtai ir vairuotojas buvo bejėgis lėktuvą sulaikyti. Išvertęs tvorą ir sparnu užkliuvęs už namo lėktuvas sustojo ant vidurio Cicero gatvės. Keleiviai buvo sukrėsti, bet nesužeisti.

Skautų skaičius auga. L. D. Cornell, Skautų Chicago Tarybos egzekutyvas, praneša, kad šiuo metu Chicagoj veikia 41,840 berniukų

— o —

Ką reiškia japonas prieš airį. Paskutiniuoju laiku spaudoj plačiai buvo rašyta apie gimusį Hiroshima miesto, Japonijoj, kūdikį, kuris trylikos mėnesių buvo 29 colių aukščio ir svėrė 38 svarus. Jis pavadintas nepapras tu milžinu, "atominiu kūdikiu".

Šią žinią niekais pavertė Chicagoj gyvenąs airis James Walsh, kuris ne tik paskelbė, bet ir nuotrauką į laikraštį įdėjo savo devynių mėnesių kūdikio Salvatore, kuris sveria 38 svarus ir pusantro colio aukštesnis už Hiroshima japonuką. "Kai aš uždainuoju airišką 'jig', o Salvatore įsikibęs piršto pradeda šokti, tai atrodo lubos luž", pareiškė James Walsh.

JŪSŲ DOVANŲ SĄRAŠAS...

duokite namams reikalingas dovanas

APLANKYKITE

BUDRIKO KRAUTUVES

3241 S. HALSTED ST. ir 3409 S. HALSTED ST.

Pirkimui prieinama kaina geresnės dovanos lengvu išmokėjimu

- LLOYDS ROCK—A—FELLER supamas krėslas
- PULLMAN POILSIO KRĖSLAS
- KROEHLER krėslas su kojoms pastatu.
- LIUKSUSINIS poilsio krėslas
- BUDUARO KRĖSLAI.
- KRĖSLAI, kurie gali būti paversti lovomis nakčiai.
- STUDIO SOFOS.

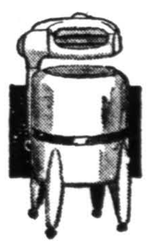

KRĖSLAI $40.00 vertės nupiginti iki **$23.00**

KRĖSLAI $60.00 vertės nupiginti iki **$38.00**

KRĖSLAI $90.00 vertės nupiginti iki **$48.00**

Dubeltavi studio foteliai $39.00 vertės nupiginti iki **$24.00**

Studio foteliai $69.00 vertės nupiginti iki **$38.00**

Sleeprite sofos $15.00 vertės nupiginta iki **$99.00**

Labai patraukli iš šmotų saliono eilė įvairių spalvų nupiginta iki **$58.00**

Meilės sėdynė, labai minkštas krėslas dviem, įvairių spalvų, $68.00 vertės nupiginta iki **$38.00**

Atvykite pamatykite viliojantį Kalėdinių dovanų vertybių rinkinį... dabar specialiai šventėms nupigintos kainos, kad galėtumėte gerokai sutaupyti. Ar tai bus gilus, patogus poilsio krėslas tėvukui... praktiška knygų spinta arba rašomas stalas mokyklą lankančiam šeimoje... lempa arba stalas jūsų namams papuošti šventėms... arba dviem tikslam tarnaujantis baldas, kad galėtumėte suteikti svečiui nakvynę, BUDRIKO KRAUTUVĖJE surasite tai, ko ieškote, ir tokios kokybės, kuri per daugelį metų jums tarnaus ir suteiks malonumą. Kaina tokia, kuri doleris už dolerį jums už jūsų pinigus suteiks daugiau vertybės.

APLANKYKITE

BUDRIKO FURNITURE STORES

(baldų krautuvę) šiandien įsigijimui gražios dovanos, kuria bus patenkinta visa šeima; tik $1.00 tereikia įmokėti.

Budriko krautuvės yra patogiose vietose, adresu

3241 S. HALSTED ST. ir 3409 S. HALSTED ST.

Iki Kalėdų jos bus atdaros kiekvieną vakarą.

Rezervuokit Sekmadienį, Vasario 5d., 1950m., "DRAUGO" METINIAM KONCERTUI, St. Agnes Salėj, prie Rockwell ir Archer gatvių.