UNIVERSITY INST.
LIBRARY
URBANA, ILL.

DRAUGAS
Leidžia Lietuvių Katalikų Spaudos Draugija
2334 So. Oakley Ave., Chicago 8, Illinois
Telefonas — Virginia 7.6640; 7.6641
Vienintėlis tautinės ir tikybinės minties lietuvių dienraštis pasaulyje

DRAUGAS

THE LITHUANIAN DAILY FRIEND

DRAUGAS
Published by the Lithuanian Catholic Press Society
2334 So. Oakley Ave., Chicago 8, Illinois
Tel. Virginia 7.6640; 7.6641
The most influential Lithuanian Daily in America

No. 93 | Kaina 4 centai | CHICAGO, ILLINOIS. PIRMADIENIS, BALAND. (APRIL) 24, 1950 | Price 4 cents | Vol. XXXIV

BUS ATŠAUKTAS U.S. AMBASADORIUS MASKVOJ?

Adenauer Berlyne Jautėsi Šeimininku

VYT. ARŪNAS
"DRAUGO" Korespondentas Paryžiuje

Per tris dienas Berlyne vakarų Vokietijos kancleris Adenaueris sugebėjo užkariauti visų berliniečių širdis; bet kartu jis apipylė šaltu dušu sąjungininkų atstovus.

Adenaueris yra senas politikas ir per mitingą "Titania Palast" jis pasirodė kaip gabus vokiečių dabartinės būklės politikas. Kalbėjo kaip vokietis vokiečiams, nepataikaudamas savo globėjams, vakarų alijantams.

Jo kalboje buvo, pvz., toks sakinys: "Aš esu toks, kaip ir jūs, nes mano kraujas yra ir jūsų kraujas, ir aš esu jų (sąjungininkų) lygiai traktuojamas, kaip ir jūs visi".

Sąjungininkų atstovai, sėdėdami garbės ložėje, tyliai klausėsi jo kalbos.

Be Vokietijos Negali Būti Europos

Adenaueris savo kalboje pabrėžė, jog apie sąjungininkų nutarimus jis sužinąs tik iš spaudos ir per radiją.

— Kokio geresnio įrodymo mūsų gerų norų jie (sąjungininkai) dar nori iš mūsų? — paklausė jis. Ir paskui dar pridėjo:

— Po Napoleono karų 1815 metais vokiečių ir Europos politikai pasirodė protingesni neniekindami ir neizoliuodami Prancūzijos. To reikalavo kontinento lygsvara. Dabar irgi turėtų būti pripažinta, jog be Vokietijos negali būti vakarų Europos.

Adenaueris rado kiekvienam po "malonų" žodelį. Sovietų zonos aštuoniolikai milijonų vokiečių jis pareiškė, kad jų niekad neužmiršęs ir nešiojąs savo širdy; ketvirčiui milijono Berlyno bedarbių pažadėjo darbą ir duoną. Jo žodžiai tuojau virto darbu: tą pat dieną Berlyne vakarų sektoriuose buvo pradėti dideli darbai ir buvo priimta 11,000 bedarbių.

Pirmą Kartą Vokiečiai Giedojo Himną

Tačiau sąjungininkus labiausiai pritrenkė Adenauerio kalbos galas, kada išgirdo iš jo lūpų: "Dabar sugiedokime himno "Deutschland ueber alles" tretįjį posmą". Visi buvę salėje vokiečiai pakilo ir orkestrui grojant iš visų krūtinių pasigirdo himno žodžiai.

Pirmą kartą po karo vokiečiams buvo proga viešai sugiedoti himną "Deutschland ueber alles''. Galima įsivaizduoti su kokiu fanatišku užsidegimu jie jį giedojo. Sąjungininkai garbės ložėje nepakilo. Anglų komendantas paskui pareiškė, jog šis Adenauerio "išsišokimas" jam visai nepatikęs. Franz Neumann ir dešimt socialdemokratų atstovų apleido oficialią tribūną, o Bonn parlamente socialdemokratų grupė pareiškė, jog šitokia Adenauerio manifestacija esanti "nedemokratiška". Nereikia abejoti, kad ir jų širdys buvo maloniai pakutentos. Juk ši tautinė giesmė buvo ir respublikoniškos Vokietijos himnas.

Rytų Vokietija Turės Mokėti Maskvai 5 Milijardus Dolerių

Sugrįžęs iš Maskvos, kur neva sveikatos reikalais praleido virš mėnesį, rytų Vokietijos vyriausybės vicepirmininkas Ulbricht stengėsi nudžiuginti vokiečius, pareikšdamas, jog Stalinas pasiryžęs artimu laiku su rytų Vokietija pasirašyti taiką, bet... jis reikalaująs, kad rytų Vokietija pamokėtų reparacijų 5 milijardus dolerių, kurių mokėjimą Stalinas sutinkąs išdėstyti dešimčiai metų.

Tai nemaža suma ir rytų zonos vokiečiai būtų smarkiai prispausti; tat Walter Pieck, rytų Vokietijos prezidentas, drauge su vyriausybės pirmininku Grotewohl yra pasiryžę vykti į Maskvą ir maldauti Stalino, kad sumažintų šią sumą. Pieck šiuo metu yra Maskvoje, tik nežinia kuriuo reikalu.

Sutinka Ir Atsisako

Jau metai kaip yra pasirašytas Atlanto paktas. Per tą laiką suorganizuotas visas jo aparatas ir per Atlantą pradėjo plaukti į Europą Amerikos ginklai.

Per Hagos krašto apsaugos ministrų ir štabo viršininkų konferenciją, kaip dabar sužinome, buvo nutarta sudaryti 36 divizijas Europai ginti. Anglija pagal šį planą turėsianti duoti 5 ar 6 divizijas, Prancūzija 20 divizijų, o likusias tektų sudaryti iš Benelux ir kitų Atlanto paktą pasirašiusių valstybių. Vokietija šiame plane visai neminima.

Šios armijos tikslas būsiąs ne apginti Europą nuo agresoriaus, o tik suvėlinti jo veržimąsi, kol bus atsiųsti iš Kanados ir Amerikos bombonešiai, kurie savo strategiškais bombardavimais turės atmušti agresiją.

Po šios konferencijos gen. Bradley išsitarė, jog šio plano vykdymo išlaidas padengti vienai Amerikai neįmanoma ir prie jo finansavimo turės prisidėti visos valstybės.

Per įvykusią Briusely "penkių" konferenciją kaip tik šis klausimas buvo apsvarstytas.

Ministrai pilnai sutiko su Hagos konferencijos nutarimais, kad reikia pradėti vykdyti gynimosi plane numatytus darbus, kad reikia palaikyti glaudų bendradarbiavimą, bet kad vykdant apsiginklavimą negalima rizikuoti pastatyti į pavojų dar ne visai atsigavusį Europos ūkį. Ši nuomonė perduota Washingtonui.

Clementis Kalinamas

LONDON, bal. 24. — Čia atėjusios žinios, kad buv. Čekoslovakijos užsienių reikalų ministeris dr. V. Clementis esąs kalinamas Jarovina pilyje, Tatrų kalnuose, Slovakijoje. Nuo jo "atsistatydinimo" iš pareigų daugiau niekas apie jį negirdėjo. Britų užsienių ministerija oficialiai atsisakė žinią patvirtinti, bet buvo duota suprasti, kad ji tikra.

TIRPSTĄS SNIEGAS UŽTVINDĖ MIESTELĮ

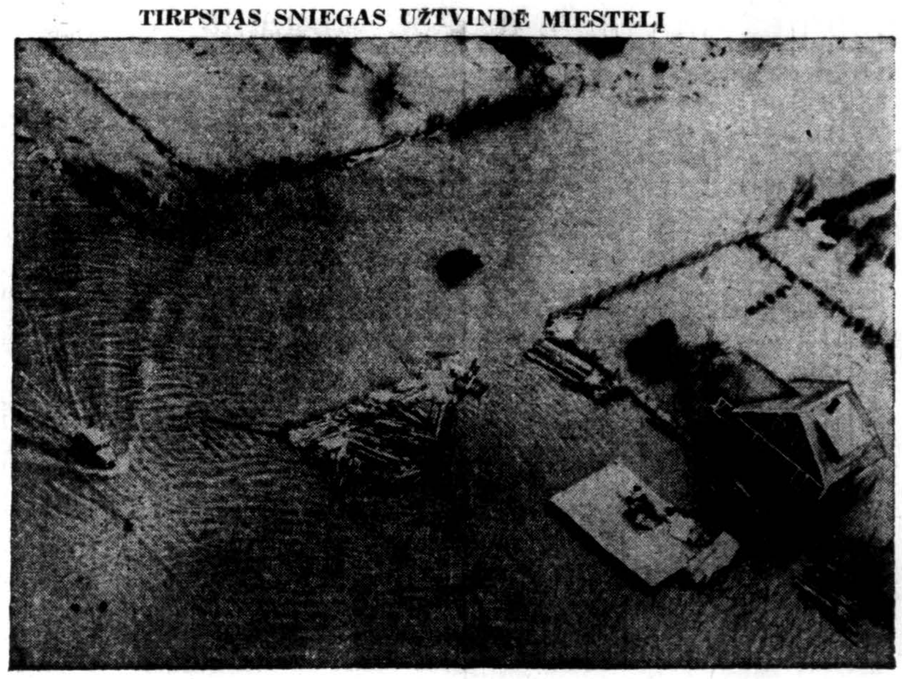

Šią žiemą North Dakota valstybėje buvo iškritę nepaprastai daug sniego. Dabar sniegas baigia tirpti ir užtvindė žemesnes vietas. Nuotraukoje matome apsemtą Almont, N. D., miestelio gatvę. (Acme)

Rytoj Dviejų Nusivylimų Sukaktis

CHICAGO, bal. 24. — Bal. 25 d. yra dviejų neišsipildžiusių vilčių sukaktuvės. Prieš penkis metus, t. y. 1945 m. balandžio 25 d., San Francisco mieste gimė Jungtinių Tautų organizacija ir Vokietijoje, vienoje nedidelėje vietovėje ant Elbės upės, susitiko bežygiuodami vieni iš rytų, kiti iš vakarų Amerikos ir Rusijos kareiviai.

Amerikos karių iniciatyva įvyko maža ceremonija, kurios metu susitikę davė pažadą daryti viską, kad nebekiltų kitas didelis karas. Šio įvykio liudininkai prisimena, kad rusų kareiviai buvo labai rezervuoti, o vėliau joks draugiškas bendravimas nebeužsimezgė, nes rusų kareiviams laisvas susitikimas su vakariečiais buvo uždraustas. Šiandien tų pačių kraštų kariniai daliniai, jei ne tie patys kariai, tebestovi toje pačioje Vokietijoje, bet jau ne kaip bendrą priešą nugalėję sąjungininkai, bet kaip vienas į kitą bešnairuoją priešai. Šiandien jie vaikšto pagal vieną zoną nuo kitos skiriančią sieną ir netaria vienas kitam nė žodžio.

UN gi organizacija, kuri turėjo įgyvendinti tautų brolybę ir prašalinti iš žmonių tarpo karus ir nesutarimus visam laikui, yra užglušinta bolševikiškos meškos urzgimo ir guli suparalyžuota, laukdama kol koks stebukladaris įšvirkš į jos sustingusius sąnarius gyvybės eleksyro.

Geros valios žmonių didžios viltys dar kartą supliuško didžiojoje žmonijos dramoje.

U.S. Ginklų Arsenalas Esąs Didelis Ir Stiprus

WASHINGTON, bal. 24.— Savo pusmetiniame pranešime krašto apsaugos sekretorius Johnson rašo, kad naujausių slaptųjų ginklų tobulinimas ir gamyba yra pagreitintas ir Amerikos atominių ginklų arsenalas jau nebėra tik nedidelis skaičius atominių bombų vieno tipo ar vieno dydžio. Atominis sprogimas Rusijoje pereitais metais privertė pagreitinti naujų ginklų gamybą. Tie ginklai yra daug galingesnės griaunamos jėgos, negu pasaulis kada nors žinojo. Visos karišių pajėgų rūšys gauna naują apginklavimą, kuris yra galingesnis už bile kurios kitos tautos. Apie tuos ginklus ir pasiruošimus viešai kalbėti negalima, tačiau pranešama, kad radaro tinklui plėsti skirta 50 mil. dol.

Redaguojama Maskvai Antra Nota

WASHINGTON, bal. 24.— Valst. Departamento šaltiniai tvirtina, kad rengiama antra nota Rusijai dėl laivyno patrulinio lėktuvo pašovimo virš Baltijos jūros. Notoje būsią patiekti nauji daviniai apie įvykį ir bus dar kartą pareikalauta atlyginti už lėktuvą ir sumokėti kompensaciją žuvusiųjų lakūnų šeimoms.

Šalia to esą svarstomos ir kitos priemonės, panaudotinos prieš Rusiją sąryšy su Baltijos įvykiu.

Viena tų priemonių esanti U. S. ambasadoriaus atšaukimas iš Maskvos pasitarimams, o kita — ginčo perdavimas Jungtinėms Tautoms ar Hagos Tarptautiniam Tribunolui. Ar visos tos priemonės bus panaudotos ir ar iš viso jos bus panaudotos tuo tarpu nesą dar visai nusistatyta.

Siūlo Paimti 10 Rusų Įkaitų

PHILADELPHIA, bal. 24. — Buv. karo metu strategines tarnybos viršininkas gen. W. J. Donovan pataria tuojau paimti 10 rusų kareivių ir jūrininkų ir juos laikyti įkaitais tol, kol Rusija neišpildys visus U. S. vyriausybės reikalavimus dėl pašauto virš Baltijos jūros lėktuvo arba negrąžins gyvus ir sveikus 10 lakūnų. Mat, generolas mano, kad pašauto lėktuvo įgula gali būti gyva ir laikoma Rusijoje nelaisvėje.

Guminis Laivelis Buvęs Sušaudytas

STOCKHOLM, bal. 24. — Švedijos laikraščiuose tilpo Gotlando salos policininko pareiškimas, kad pereitą ketvirtadienį Baltijos jūroje žvejų laivo rastas gelbėjimosi laivelis buvęs sušaudytas. Tokių gelbėjimosi laivelių nuo bal. 8 d. jau rasta Baltijos jūroje du ir abu perduoti Amerikos karo įstaigoms Europoje, tačiau nėra dar oficialaus pareiškimo ar tie laiveliai yra iš dingusio "Privateer" lėktuvo ar ne. Dar tebevedamas tyrinėjimas, kurio daviniai, be abejo, bus panaudoti bylai Maskvoje ginti.

Maskva-Washingtonas Prašneko Apie Karą

LONDON, bal. 24. — Sąryšy su Rusijos atsakymu dėl lėktuvo pašovimo virš Baltijos jūros, Maskvos laikraščiai pilni straipsnių su teigimais, kad Amerika greitais žingsniais eina į beprotišką naują karą.

Gi tų pačių nuotaikų fone U. S. valstybės sekretorius D. Acheson šeštadienio vakare įspėjo visuomenę, kad Rusijos eigesys yra reali grėsmė taikai ir jos pirmutinis taikinys yra Amerika. Jis todėl pasisakė už kariško potencialo greitą stiprinimą, už abiejų partijų glaudų bendradarbiavimą visose srityse, ne vien tik grynai užsienio politikoje, už vakarų valstybių gilesnį susijungimą (turi omeny Atlanto pakto sąjungą).

ORAS

Debesuota, protarpiais lietus; temperatūra be pasikeitimų.

Saulė teka 4:57, leidžiasi 6:42.

Wiegand Teigia, Kad Karo Grėsmė Didelė

BONN, bal. 24. — Karl von Wiegand, stebėdamas įvykius iš Vakarų Europos, linkęs manyti, kad šiuo momentu karo galimybė yra pati rimčiausia. Jei kas kitaip manytų, labai apsigaudinėtų. Įvykis ties Baltijos jūra tą pavojų ne padidino, tik davė ženklą, kad tas pavojus yra didelis.

Užkulisinis įsitempimas tarp Rusijos ir Amerikos esąs tokiame stovyje, kad rankos jau padėtos ant šautuvo gaidukų ir bereikia tik juos paspausti. Amerikos nota ir Sovietų atsakymas dviejų galingiausių pasaulio valstybių santykius pastatė į labai rimtą padėtį. Kuri pusė dabar norės nusileisti. Jis mano, kad nė viena.

KALENDORIUS

Balandžio 24 d.: **šv. šv. Fidelis ir Vaitiekus.** Senovės: Kantrimas ir Gražvyda.

Roosevelt Buvęs Tikras Jaltoje Pardavęs Kiniją

WASHINGTON, bal. 24. — Buv. U. S. ambasadorius Kinijoje, gen. Patrick J. Hurley, kuris prieš dvi savaites susikirto su Mrs E. Roosevelt dėl Kinijos jos pačios vadovaujamose diskusijose vienoje televizijos programoje, per eitą šeštadienį pareiškė, kad 6 dienas prieš savo mirtį velionis prez. Rooseveltas buvęs jau įsitikinęs, kad slaptas Jaltos susitarimas dėl Kinijos buvo Kinijos pardavimas Rusijai, prašęs jį susisiekti su Churchiliu ir Stalinu ir atšaukti Roosevelto duotą sutikimą tam slaptam susitarimui. Ar Hurley tą padarė, iš jo pareiškimo neaišku.

Hainano Salą Jau Užvaldys Komunistai

CANTON, bal. 24. — Komunistinės Kinijos vyriausybė skelbia, kad Hainano salos sostinė Hoihow jau esanti paimta beveik be šūvio. Trys raudonųjų kolonos žygiuojančios pietų link. Jei tai būtų tiesa, tai tas reikštų, kad nacionalistų gynybos linija šiaurėje yra pralaužta ir salos užvaldymas yra tik dienų klausimas.

Diplomatas — Sovietų Rusijos Agentas

DRAUGO Korespondentas Švedijoje

STOCKHOLMAS, balandžio 20 d. — Švedų policija susekė dvi šnipų organizacijas, kurios sistematiškai perdavinėjo žinias apie Švedijoje esančius politinius pabėgėlius "svetimam ambasadoriui".

Per karą Stockholmas buvo vienas didžiausių pasaulio šnipų centrų. Turbūt, ne mažesnis už tradicinę šnipų veiklos biržą, kokia yra nuo seno Šveicarija.

Negalima būtų pasakyti, kad svetimų kraštų agentų veikla Švedijoje būtų ir dabar sumažėjusi, nes juk ji yra paskutinė laisva valstybė netoli Rusijos ir čia savo atstovybes turi abi "šaltąjį karą" vedančios pusės.

Nors sostinės policija oficialiai kalba apie "svetimą ambasadą", tačiau švedų laikraščiai atidengia kabutes ir sako, kad žinios buvo perduodamos Sovietų Rusijos ambasadai, kuri labai domisi tarp kitko Lietuvos, Latvijos ir Estijos čia gyvenančiais politiniais pabėgėliais.

Policija ilgai negalėjo susekti, kaip sovietų ambasada gaudavo smulkias žinias apie pabėgėlių būklę ir jų gyvenamą vietą daug anksčiau, negu apie tai sužinodavo net artimiausi draugai.

Beieškant, siūlas atvedė į užsienių reikalų ministeriją. Pasirodo, kad vienas švedų diplomatas buvo tos organizacijos vadas — jis daugiau negu metus perdavinėjo Sovietų ambasadai slaptas žinias apie Pabaltijo valstybių pabėgėlius. Dabar jis areštuotas.

6 Piliečiams Įsteigė Konsulatą

Kasdien vis daugiau pabėgėlių iš Švedijos išvyksta į Ameriką ir kitas šalis. Daugumoje vyksta iš Švedijos uosto Goeteborg. Prieš savaitę šiame mieste Sovietai atidarė konsulatą, nors šiame mieste oficialiai tegyvena tik 6 sovietų piliečiai. Konsulato įsteigimo tikslas, žinoma, nėra vien tik stebėti išvykstančius pabėgėlius ir mėginti juos prikalbinti grįžti į tėvynę. Dideliame uoste paprastai yra ir kitokių įdomybių. Gi atsimenant sovietų didelį domėjimąsi Baltijos jūra, turėti šiame uoste "akis ir ausis" yra labai naudinga.

NAUJAUSIŲ ŽINIŲ SANTRAUKA

—Japonijoje, 35 mylių atstume nuo Tokio, nukrito U. S. aviacijos lėktuvas C-54. Jame buvę 35 asmens visi žuvo — jų tarpe MacArthuro okupacinio štabo užsienio prekybos skyriaus viršininkas ir 3 kiti valdininkai. Lėktuvas grįžo iš Filipinų.

—U. N. generalinis sekretorius Trygve Lie išvyko į Europą, iš kur mano vykti ir Maskvon pasimatyti su Stalinu. Prieš išvykdamas kalbėjosi su prez. Trumanu ir D. Achesonu. Daug vilčių į savo misiją Maskvoje nededa.

—P. Jessup išvyko į Londoną paruoštti gegužės 8 d. prasidedančią Amerikos, Anglijos ir Prancūzijos užsienių ministrų konferenciją, kuri turės sustiprinti laisvųjų tautų diplomatinį frontą "šaltajame kare."

—Senato komitetas, tyrinėjąs komunistų įtakas valstybės departamente, šiandien susirenka į slaptą posėdį apsispręsti ką ir kaip daryti Amerasia klausimu. 1945 m. to laikraščio redakcijoj buvo rasta daug slaptų valst. dept. dokumentų. Tada buvo areštuoti 6 asmens, jų tarpe du valstybės dept. valdininkai. Dabar ši byla surišama su MacCarthy iškeltais kaltinimais.

—U. S. senatas šiandien tęsia toliau Marshallo plano kreditų svarstymą trečiesiems metams.

PAS MŪSŲ DARBO ŽMONES

Ar Darbininkas Anglijoj Gali Prasigyventi?

Jei jau vietiniai darbininkai nelengvai tesuduria galą su galu, tai ką bekalbėti apie mus dar neseniai čia apsistojusius! Bet lietuviai darbininkai jau atrodo visai kiti žmonės. Gražios drabužių eilutės, laikrodžiai, dviračiai, kiti net namus įsigyja. Darbo nebijo ir moka tvarkingai lėšas sunaudoti. Žinoma, yra dalis, kurie negali nieko turėti: vieni su gausiom šeimom ar nelaimėn patekę, kiti šiaip minkštai išmėto. Džiugu, kad lietuvių nėra daug tokių. Su šeimom sunku prasiversti. Apie namus, jei šeimoje tik vienas dirba, nė svajoti negali. Kur kas lengviau, kai dirba keli. Todėl darbininku čia amžinai liksi. Ką uždirbi, tą išleidi. Nevisai tiksliai nežinomas autorius spaudoje pažymėjo, kad perka darbininkai rūbų eilutes už 27-35 svarus, batus už 3-5 svarus. Tokios kainos vilioja daugiau pasiturinčius, negu darbininkus. Darbininkai daugiausia žiūri kur kas pigiau ir dėl kelių penų kartais daug svarsto. Jei žemės ūkio darbininkas, per savaitę uždirbęs 4 ar 5 svarus, išleis vien batams, tai iš kur jis gaus prasimaitinti, nuomą sumokėti, dar visokias apdraudas išmokėti? Yra dar smulkių išlaidų.

Bet kas suvaržo savo saitus, po nemigo ir triūso gali pramerkti akis tvirtesniom ateities perspektyvom. Lietuviai tai mato, ir tik nelaimingos šeimos tereikalauja paramos. Daugumas darbininkų, kurie žiūri į gyvenimą rimtai, gali šiaip taip prasimušti ir ramesne širdimi laukti rytojaus.

— Bal. Brazdžionis

ŽUVO DU GELEŽINKELIEČIAI

Nuėjus iš 77 vagonų susidedančio prekinio traukinio 38 vagonams nuo bėgių netoli Puente, Calif., du geležinkeliečiai buvo užmušti. (Acme)

Lietuvis "Waldorfo" Restoranų Vadovybėje

Naujoje Anglijoje yra paplitę 'Waldorf'o' restoranai. Kiekvienam didesniam mieste jų yra net keliolika. Worcesteryje jų yra keturi, jie yra žinomi savo gera kava ir juose galima gana pigia kaina pusėtinai pavalgyti.

Sužinojęs, kad jų visų vedėjas yra lietuvis Vytautas Agurkas, nuėjau su juo pasikalbėti. Sutikau gerai nuaugusį vyrą, gražiai kalbantį lietuviškai. Jisai gimęs Amerikoje, lietuviškai išmoko iš tėvų, kurie mirę prieš aštuonetą metų. Tėvas — suvalkietis, motina — dzūkė. Jisai dirba toje srityje jau 22 metus, pradėjo nuo indų plovėjo ir tik per savo darbštumą ir kantrumą pasiekė vadovaujančią vietą. Vedęs lietuvaitę Antaniną Šiaučiūnaitę. Turi sūnų ir dukrą. Jo vedamuose restoranuose dirba daug senų lietuvių; jisai nuoširdžiai globoja ir naujai atvykusius.

— E. E.

SUMAIŠĖ

Vieną dieną garsaus dainininko Enrico Caruso automobilis sugedo pakelyje. Dailininkas, kol sutaisys mašiną, užėjo pas vieną ūkininką. Pasakius dainininkui pavardę, ūkininkas iš nustebimo sušuko:

— Kokia garbė mano namams! Robinson Crusoe, Robinson Crusoe, garsus keliautojas!

Vedybos Ir Divorsai 1949 Metais

Viešosios Sveikatos Tarnyba iš Washington praneša, kad pernai vedybų skaičius visam krašte buvo žemiausias nuo 1939 metų, o išsiskyrimų skaičius nuo 1943 metų. Pernai visam krašte susituokė 1,585,440 poros, o išsiskyrė 386,000 poros.

Priims Negrus

Louisville (Ky) universiteto taryba paskelbė, kad sekantį rudenį į universitetą bus priimami ir negrai studentai.

Tai jau šeštoji toj valstybėj aukštoji mokykla, kuriose sykiu mokysis baltaodžiai ir negrai.

NCCM Už Švarias Programas

Nacijonalinės Katalikų Vyrų Tarybos suvažiavime priimta rezoliucija, kuria prašoma televizijos pramonę priimti kodeksą, kuris draustų tokias programas, kurios gali būti žiūrovams žalingos dorovės atžvilgiu.

Brangi Kova Su Vėžiu

Amerikos Vėžio Draugija praneša, kad per paskutiniuosius penkis metus kovai su vėžio liga ir ieškojimui vaistų tai ligai žmoguje užmušti sukelta 53 milijonai dolerių.

Dar Reikia Garantijų

Paskutiniu laiku daugelis lietuvių sustojo siuntę darbo ir buto garantijas lietuviams tremtiniams, nes buvo informuoti, kad tokias garantijas gali sudaryti tik Amerikos piliečiai.

Šiuo pranešama, kad iki šiol jokių pakeitimų garantijų sudarymo reikalu dar nėra padaryta, nes naujasis D. P. imigracijos įstatymas dar neparuoštas ir nepriimtas. Iki jis bus priimtas, galioja senasis D. P. imigracijos įstatymas, kuriuo darbo ir buto garantijas gali padaryti ne tik Amerikos piliečiai, bet ir asmenys legaliai į šį kraštą įvažiavę apsigyventi.

Iki naujasis įstatymas bus priimtas ir patvirtintas, darbo ir buto garantijas skubiai paruoškite ir siųskite sena tvarka.

Kan. Prof. J. B. Končius
BALF-o Pirmininkas

MOKYKLOJE

Mokytojas: — Jei tu, Jonuk, vienoje kišenėje nešiotumei trisdešimt centų,o antroje — dvidešimt, tai ką tada turėtumei?

— Mokinys:— Svetimas kelnes, pone mokytojau.

Tautiečiai, nepamirškite savo brolių tremtyje. Jie laukia tavo paramos. Pagelbėk jiems. Pasiųsk nors kuklią auką: United Lithuanian Relief Fund of America, Inc., 105 Grand St., Brooklyn 11, N Y

Brand New Electric Ranges
35%

$350	Quality	$229
$319	Westinghouse	$215
$330	Admiral	$229
$249	Norge	$159
$329	Westinghouse	$219
$204	Hotpoint	$133
$236.50	Norge	$149.50
$208	Hotpoint	$139
$279	Kelvinator	$172.50
$290	Presteline	$187.50

QUANTITIES LIMITED
FRIED'S
3801 West 26th Street
CRAWFORD 7-3610
Open Mon. & Thursday

GERIAUSIA PIRKTI NAMAMS BALDUS
— iš —
LIETUVIŲ BENDROVĖS
PROGRESS KRAUTUVIŲ
ŠALTYTUVAI, TELEVIZIJOS APARATAI, SKALBIAMOS MAŠINOS, BALDAI, MATRACAI, KILIMAI, RADIO APARATAI, PEČIAI, LOVOS Ir Valkų BALDAI.
Didžiausias Pasirinkimas
MAŽIAUSIOS KAINOS
Baldai Padaromi Pagal Užsakymą
Lengviausios Išmokėjimo Sąlygos
PROGRESS FURNITURE Co
3224 S. HALSTED ST.
Tel. Victory 2-4226
4183 ARCHER AVE.
CHICAGO, ILL.
Tel. LAfayette 3-8171
Antradieniais 7:30 val. vakare
stoties WGES
Girdžiame Lietuviškas radio programas

Klausykite ką sako
MARGUTIS
IŠ STOTIES
WHFC
VIENINTELĖ LIETUVIŲ RADIO PROGRAMA
Įsteigė komp. Antanas Vanagaitis. Jo darbą tęsia L. Vanagaitienė
Transliuojama KASDIEN 18 m.
6 PROGRAMOS SAVAITĖJE:
Kiekvieną vakarą ....9:30 val.
Šekmadieniais ....1:00 val. p.p.
Ketvirtadieniais
Extra Programa .. 7 iki 8 v.v.
Kasdien pasaulinės ir vietinės žinios.—Įvairūs įvykiai lietuviškame gyvenime.— Bizmo firmų pranešimai.—Lietuviška muzika—dainos.—Paskaitos Visais reikalais kreipkitės:
6755 SO. WESTERN AVE., CHICAGO, ILL.
Telefonas — GRovehill 6-2242

SKALBIMO MAŠINOS $20.00
DULKIŲ VALYTOJAI nuo $15.00–$25.00
ir kiti VIRTUVĖS ir BUTO RAKANDAI
Saukite tel. STewart 3-8666 ir Victory 2-5264

27 B NOMINATE 27 B
John KNOTTS
Democratic Candidate for Lake County, Indiana
SHERIFF
A PROVEN PUBLIC OFFICIAL
DEMOCRATIC PRIMARIES MAY 2, 1950

Mes Renduojam PIJANINUS
Nauji ir seni.
Jei pirksite į 3 mėn. laiką, pinigai sumokėti už nuomą ir pristatymą bus atskaityti iš perkamos kainos.
15 PAMOKŲ UŽ.... $20.00
aštuonių grupėje
Nusistatykite apsilankyti fabrikan ir pardavimo dept. 2611 S. California Ave. ar 31 East Jackson Blvd.
W. W. Kimball Co.
31 E. Jackson Blvd.
Tel. Harrison 7-4010
Dept. L.

Užsisakykite 'Draugą'

Dr. VAITUSH, Opt.
LIETUVIS
Mano 30 metų praktikavimas yra jums garantija.
Palengvina akių įtempimą, kuris esti priežastimi galvos skaudėjimo, svaigimo, akių aptemimo, nervuotumo, skaudamą akių karštį, atitaiso trumparegystę ir toliregystę. Prirengia teisingai akinius. Visuose atsitikimuose egzaminavimas daromas su elektra parodančia mažiausias klaidas. Specialė atyda kreipiama į mokyklos vaikus
KREIVOS AKYS ATITAISOMOS
VAŽIUOJU Į NAMUS
Daugely atsitikimų akys atitaisomos be akinių. Kainos pigesnės kaip pirma.
4712 South Ashland Ave.
YArds 7-1373
VALANDOS: nuo 10:30 ryto iki 7:30 vakare. Šeštadieniais iki 6 val. vak. Sekmadieniais pagal sutartį. Trečiadieniais ofisas uždarytas.

Rezid. Tel.: COmmodore 4-1187
Ofiso Tel.: WAterfall 8-3060
Dr. Z. Danilevičius
GYDYTOJAS IR CHIRURGAS
10748 So. Michigan Ave.
VALANDOS: (išskyrus Šeštadienius ir Sekmadienius) Nuo 1 iki 4 val. p. p.; 7 — 9 val. vak. Šeštadieniais priima tik pagal susitarimą.
Rezid.: 10838 So. Wabash Avenue

DR. B. C. BRUZAS
DANTISTAS
VALANDOS: 10 iki 8
Trečiadieniais tik susitarus.
4003 Archer Avenue
Truputį į rytus nuo California
Tel. YArds 7-7772

Ofiso Tel. YArds 7-5557
Rezid. tel. REpublic 7-4966
Dr. Frank C. Kwinn
(KVEČINSKAS)
GYDYTOJAS IR CHIRURGAS
1651 W. 47th St.
LIGONIUS PRIIMA:
Kasdien nuo 2 val. iki 4 val. popiet
Nuo 7 val. iki 8:30 val. vak. Išskyrus trečiad. ir šeštad. vakarais

SKAITYKITE "DRAUGĄ"

Akis Egzaminuoja — Akinius Pritaiko
Dr. J. J. Smetana, Jr.
OPTOMETRISTAS
Akių Specialistas
1801 So. Ashland Avenue
VALANDOS:
Pirmad., Antrad., Ketvirtad., Penktad. 9:30 iki 12—1:30 iki 8
Trečiadieniais uždaryta
Šeštadieniais 9:30 iki 12 — 1:30 iki 5 P.M.
Laikomas Pasitarimui
CAnal 6-0523, Platt Bldg.

Dr. F. C. Winskunas
GYDYTOJAS IR CHIRURGAS
2420 W. Marquette Rd.
Ofiso Tel.: PRospect 6-6446
Rez. Tel.: HEmlock 4-3150
VALANDOS:
Nuo 2 iki 4 popiet; 6 iki 8 vak.; ir Trečiadieniais pagal sutartį

DR. P. ATKOČIŪNAS
DANTISTAS
1446 So. 49th Court, Cicero
Antrad., Ketvirtad. ir Penktad.
VAL.: 10-12 ryte; 2-6,7-9 P.M.
3147 S. Halsted St., Chicago
Pirmad., Trečiad. ir Šeštadieniais
Valandos: 8—8 popiet

Ofiso Tel.: GRovehill 6-1321
Dr. Edward B. Muraskas
GYDYTOJAS IR CHIRURGAS
5452 South Kedzie Ave.
LIGONIUS PRIIMA:
Kasdien nuo 1:00 iki 4:00 ir nuo 7:00 iki 9:00 val. vak.
Šeštad., nuo 2:00 iki 4:00 val.
Trečiadieniais — pagal sutarimą.
Reziden. Tel.: HEmlock 4-5532

Ofiso tel.: YArds 7-1166
Rezid. tel. DAnube 6-1126
DR. J. GUDAUSKAS
GYDYTOJAS IR CHIRURGAS
756 W. 35th STREET
(Kampas Halsted ir 35-tos g.)
Valandos: 1—4 ir 6:30—8:30 p. p. kasdien. Atidaryta trečiadieniais ir šeštadieniais; Ketvirtadieniais ir priešpiet, tik iš anksto susitarus.
Rez. 3247 S. Emerald Ave.

Ofiso telefonas VIrginia 7-1886
DR. AL. RAČKUS
GYDYTOJAS IR CHIRURGAS
4204 Archer Avenue
LIGONIUS PRIIMA:
Kasdien nuo 2:00 iki 8:00 val.
Trečiad. ir Sekmad. tik susitarus

PLATINKITE "DRAUGĄ"!

AMERIKOS LIETUVIŲ DAKTARŲ DRAUGIJOS NARIAI
DR. STRIKOL
GYDYTOJAS IR CHIRURGAS
4645 S. Ashland Ave., Chicago
OFISO VALANDOS:
Nuo 2-4 ir 6-8; trečiad., šeštad. ir Sekmad. tik pagal sutartį.
Ofiso Telefonas: YArds 7-4787
Namų Telefonas: PRospect 6-1930
Jei neatsilieps viršminėti telefonai šaukite: MIdway 3-0001

Tel. CAnal 6-0257
Rez. Tel. PRospect 6-6659
DR. P. Z. ZALATORIS
GYDYTOJAS IR CHIRURGAS
1821 So. Halsted St.
Rezid. 6600 S. Artesian Ave.
VALANDOS: 11 v. ryto iki 3 p.p. 6 iki 9 val. vakaro.

DR. I. E. MAKAR
GYDYTOJAS IR CHIRURGAS
11750 So. Parnell
Tel.: PUllman 5-8277
VALANDOS: pagal susitarimą

District Savings
SAUGI IR PELNINGA VIETA Taupymui
Valdžia Apdraudžia Taupymo Sąskaitas
Kiekviena taupymo sąskaita yra U. S. Valdžios agentūros apdrausta iki $5,000.00. Taupyti galite kiek tik norite ir kada norite.
PELNINGAS DIVIDENDAS
Jūsų doleriai čia pakinkomi į darbą ir neša jums pelningą dividendą, kuris išmokamas kas šeši mėnesiai.
Jos. M. Mozeris, Secretary
District Savings
AND LOAN ASSOCIATION
3236 So. Halsted Street
Phone: CAlumet 5-4118

DR. CHARLES SEGAL
GYDYTOJAS IR CHIRURGAS
4740 So. Ashland Avenue
(Antras aukštas)
Ofiso Telefonas: YArds 7-0554
Jei neatsiliepia, šaukite:
Res. Tel.: Midway 3-2880
OFISO VALANDOS:
Nuo 10 iki 12 val. ryto, nuo 2 iki 4 val. popiet; nuo 7 iki 8:30 val. vak. Sekmad. nuo 10 iki 12 val. dieną.

Emerg. Tel.: KEdzie 3-2868
Dr. Emily V. Krukas
GYDYTOJAS IR CHIRURGAS
4146 Archer Avenue
CHICAGO, ILLINOIS
Tel. LAfayette 3-3210
Val.: pirm., antrad., ketv., 12-2:30 ir 6-9 vak., pekt. ir šešt. 12-2:30
6234 Archer Road
ARGO, ILLINOIS
Tel. SUMMIT 1580
Val.: pirm., antr. ir ketv. 3-5 v.v. trečiad., penkt. ir šeštad. 3-8 v.v.

Ofiso Tel.: PRospect 6-3838
Rez. Tel.: Virginia 7-2421
DR. A. JENKINS
PHISICIAN and SURGEON
(LIETUVIS GYDYTOJAS)
2500 West 63rd Street
OFISO VALANDOS:
Kasdien nuo 2-4 p.p. ir 7:30-9 vak.
Šeštadieniais tuo 2-4 popiet
Trečiad. ir Sekmad. uždaryta

Telefonas: REliance 5-1811
Dr. Walter J. Kirstuk
PHISICIAN and SURGEON
(Lietuvis Gydytojas)
3925 West 59th Street
VALANDOS: 2—4 popiet, 6:30—8:30 vakarais. Trečiad. pagal sutartį

DR. PETER T. BRAZIS
GYDYTOJAS IR CHIRURGAS
6757 So. Western Ave.
Telefonai:
Ofiso — HEmlock 4-5849
Rez. — HEmlock 4-2324
VALANDOS: Trečiadienį ir Šeštadienį pagal susitarimą; kitomis dienomis nuo 2 iki 4 popiet. 7—9 vakare.

Ofiso tel. GRovehill 6-4020
Rez. tel. Hilltop 5-1560
Dr. Alexander J. Javois
(JOVAIŠAS)
GYDYTOJAS IR CHIRURGAS
2423 West Marquette Rd.
OFISO VALANDOS:
Nuo 2 iki 4 valandos popiet, ir nuo 7 iki 9 val. vakare.
Trečiadieniais ir Šeštadieniais pagal sutartį.

Užsisakykite "Draugą"

Tel.: VIrginia 7-6583
DR. BIEŽIS
GYDYTOJAS IR CHIRURGAS
2201 West Cermak Rd.
Valandos: 1-3 popiet ir 7-8 v. vak. Trečiadieniais ir Šeštadieniais ofisas yra uždarytas.
Šeštad. tik nuo 1-3 val. popiet.
REZIDENCIJA
3241 West 66th Place
REpublic 7-7868

Norėdami ką nors pirkti, parduoti, išnuomuoti, pranešti, surasti, išmainyti, arba išgarsinti — pasinaudokite "DRAUGO" Classified skyriumi. Tūkstančiai asmenų yra gavę teigiamus rezultatus; gausite ir jūs. Pabandykite!

SKAITYKITE "DRAUGĄ"

Ar Jūsų Inkstai Gerai Dirba?

Instai prašalina iš organizmo rugštis ir nereikalingą šlapumą. Jei jie netvarkoje, nuodinga materija lieka kūne ir jūsų kraujuje. Jei turite sunkumo nusišlapinti, jei nakčia dažnai turit keltis, jei galva svaigsta, nugarą skauda, jaučiate nuovargį, jei jūsų paakiai patinę, vartokit
ŽOLIŲ ARBATĄ SANITAS NO. 101
Kaina $1.10 su persiuntimu. Mūsų žolių arbata yra ekspertų sudaryta remiantis ilgų metų patyrimu.
Rašykite ir pinigus prisiųskite.
SANITAS HERBS
1125 Milwaukee Ave. Chicago 22, Ill.

DRAUGAS

THE LITHAUNIAN DAILY FRIEND

2334 S. Oakley Ave., Chicago 8, Ill. Tel. VIrginia 7-6640; 7-6641

Entered as Second-Class Matter March 31, 1916 at Chicago, Iulinois Under the Act of March 3, 1879

Subscription Rates:
$7.00 per year outside of Chicago;
$8.00 per year in Chicago & Cicero;
$7.00 per year in Canada.
Foreign $10.00 per year.

Published daily, except Sundays, by the Lithuanian Catholic Press Society. Member of the Catholic Press Ass'n

Prenumerata:	Metams	½ met.	3 mėn.	1 mėn
Chicagoj ir Ciceroj	$8.00	$4.50	$2.50	$0.90
Kitur JAV ir Kanadoje	$7.00	$4.00	$2.25	$0.80
U ž s i e n y j e	$10.00	$5.50	$2.90	$1.00

Skelbimų kainos prisiunčiamos gavus prašymą

Neramusis Penkmetis

VIDAUS POLITIKOS REIKALAI

Prieš keletą savaičių prezidentas Trumanas minėjo penkių metų sukaktį, kai užėmė F. D. Roosevelto vietą. Ta proga ir jisai pats ir jo draugai įtikinėjo visuomenę, kaip daug darbų tuo laikotarpiu atlikta, kokia stambi pažanga ir vidaus ir užsienių politikoj padaryta. Opozicijos vadai, suprantama, tai bandė paneigti. Jie skelbė, kad visur, kur tik pasisuksi, rasi nuostolius, klaidas, nepasisekimus.

Tačiau, nekreipiant dėmesio į tai, ar Trumanas bus nusipelnęs, ar papeikimo vertas, kai pažvelgsime į praėjusio penkmečio politinį ir ekonominį gyvenimą, rasime, kad jis buvo tiek margas, įvairus ir galėjęs pakrypti tikrai į blogą, pavojingą pusę.

Vidaus politikos ir ekonomikos gyvenime pergyventa daug vargo. Nuo 1946 metų įvyko daug pasikeitimų. Kainų kontrolė, dolerio infliacijos baimė, streikai. Žmonės buvo įsitikinę, kad ekonominės depresijos nebus galima išvengti. Bet, ir keturi metai praėjo, tačiau depresijos vis tik dar neturime. Tiesa, ir dabar pasitaiko streikų, yra bedarbių. Bet, nepaisant visų grasinimų ir sunkumų, Amerika išvengė ekonominio sukrėtimo. Už tai ačiū ne kam kitam, bet krašto santvarkai ir ypatingoms sąlygoms.

UŽSIENIŲ REIKALAI

Užsienių politikoj vis tik labai daug padaryta. Trumano Doktrina, gen. Marshallo planas, Šiaurės Atlanto Saugumo paktas ir daug kitų žygių iš Amerikos pusės išgelbėjo Vakarų Europą iš komunizmo pavojų. Indija, Indonezija, Palestina, kur ėjo ilgos ir kruvinos kovos, atsistatė nepriklausomomis ačiū Amerikos moralinei (ir medžiaginei) paramai. Rusija 1946 m. rimtai grasino Iranui, bet ir šis kraštas buvo išgelbėtas.

Tiesa, dar nesudarytos taikos sutartys su Vokietija, Austrija ir Japonija, bet visi žinome kodėl ir dėl to kaltinti Prezidentą ar ką kitą netenka. Tai karo metu buvusių tarptautinių (trijų didžiųjų) konferencijų pasekmės.

TRUKDYMUS NUGALĖJUS

Maskva Amerikai trukdė ir taiką atstatyai ir net laukė jos ekonominio susmukimo. Tačiau ji atsilaikė ir kitoms valstybėms daug padėjo ekonominiai sustiprėti ir politinį gyvenimą stabilizuoti. Amerikos demokratija per tą neramųjį ir pavojingąjį penkmetį visa pilnuma išlaikė kvotimus. Ji, pagaliau, sustiprino savo gamybinį pajėgumą ir apsigynimo galimumus.

Ak, tiesa, pamiršta Kinija paminėti. Jos praradimas komunistams, aišku, yra tamsus taškas penkmečio bėgyje. Padaryta klaidų, nedovanotinų nuolaidų. Ieškomi kaltininkai. Prieš metant rimtą apkaltinimą vienam ar kitam, ir Kinijos klausimu reikia grįžti į karo laikus ir pakratinėti tų laikų politikų neapdairumą, nuolaidumą ir pasitikėjimą net tokiam gengsteriui, kokiu yra Stalinas. Bet svarbu, kad ir iš tos padėties išeiti yra ieškoma tinkamų kelių. Ir, mes nė kiek neabejojame, ar anksčiau ar vėliau, jie bus surasti.

★

Karalius - Belgijos Vieningumo Simbolis

Trys svarbiosios Belgijos partijos — social-krikščionys, liberalai ir socialistai, pagaliau, principiniai sutiko leisti karaliui Leopoldui III-čiam grįžti sostan ta sąlyga, kad savo vietą tuoj užleis savo sūnui kunigaikščiui Baudouin, einančiam devynioliktuosius metus.

Leopoldo grįžimo klausimas buvo išrištas plebiscitu kovo 12 d. Už grįžimą pasisakė 57.6 procentai balsuotojų. Tačiau atsirado kitos kliūtys. Be kitko, grįžimui priešinosi socialistai.

Pažvelgus istorijon, matome, kad Belgija karalių buvo valdoma per 120 metų. Ji gimė Napoleono karų ir revoliucijų metu. Atsiskyrusi nuo Olandijos, ji visada buvo reikalinga išmintingos ir apsukriosios vadovybės. Mat, etniniai ji yra padalinta į flemiškai kalbančius šiaurėj ir prancūziškai — pietuose. Karalius visais laikais buvo Belgijos vieningumo simbolis. Jis turi stovėti virš etninių skirtumų ir lygiai turi pagerbti ir globoti visus gyventojus.

Pirmieji trys Belgijos karaliai — Leopoldas I, Leopoldas II ir Albertas I savo pareigas gerai atliko. Ketvirtasis — Leopoldas III susidūrė su sunkumais 1940 m., kai kraštas buvo užpultas Vokietijos nacių. Savo atsisakymu kariauti nacius ir įsakydamas armijai jiems pasiduoti, jisai suskaldė belgų tautos opiniją į dvi dalis. Daug belgų dėl to jį smerkė. Kiti tą jo žygį teisino, nes manė, kad juo buvo išgelbėta ir armija ir kraštas nuo sunaikinimo. Tuo būdu Leopoldas III nuo 1940 m. gegužės mėn. buvo pasidaręs jau ne be vieningumo, bet kivirčių simbolis. Po karo, 1945 m., parlamentas priėmė įstatymą, kuriuo pareikšta, kad jisai nebegalės kraštą valdyti. Tačiau per tą laiką dalykai pasikeitė. Tauta pasisakė už jo sugrįžimą. Bet kad ir po to dar buvo nesutarimų, karalius sutiko daryti kompromisą — grįžti sostan, tačiau jį tuoj užleisti savo sūnui. Tuo būdu karalius ir vėl pasidarys belgų tautos vieningumo simbolis.

★

Amerikiečių Kraujas Baltijoje

Lietuvos, Latvijos ir Estijos okupantai lieja kraują ne tik tų valstybių žmonių, bet ir amerikiečių. Vėliausis amerikiečių kraujo praliejimas padarytas Didžiajam Šeštadieny, skrendant Amerikos lakūnams per Baltijos jūrą. Tą dieną bolševikai nušovė dešimt nekaltų Amerikos jaunuolių. Nušovimas atliktas, matytai, pagal Maskvos įsakymą, nes nušovėjai apdovanoti ordinais ir pagarbos vainikais. Tas įžulumas ir barbariškumas padarytas tam, kad smarkiau įgelti lakūnų tėvams ir Amerikos žmonėms. Vienas iš lakūnų tėvų iš gailesčio ir skausmo mėgino nusižudyti. Amerikos žmonės gi aiškiai pamatė kas yra bolševikai. Dabar Fosteriai, Bimbos ir Andruliai turės gerokai paprakaituoti, kad sovietų taikingumą įrodytų. Šitas incidentas (amerikiečių pašovimas ant Baltijos jūros) atidarys akis ne vienam wallacistui — naiviam sovietų pataikūnui.

Sovietų barbariškumas ir Amerikos aukos Baltijos jūroje sustiprins Lietuvos, Latvijos ir Estijos laisvės bylą. Amerikiečiai pamatys, kad bolševikai yra ir kriminalistai ir melagiai; kad jie su Pabalčio valstybėmis pasielgė lygiai taip pat, kaip su Amerikos lėktuvu ir jo įgula: jie pirma jas apkaltino nesamais prasikalimais, paskui jas užpuolė ir okupavo, jų žmones apmelavo — jų valią sufabrikavo — beveik visus lietuvius, latvius ir estus pro-bolševikais paskelbė. Tą atlikę sunaikino jų faktinas valstybes ir naikina be jokio pasigailėjimo jų žmones. Šitą incidentą — amerikiečių pralietą kraują Baltijos valstybių pakrašty, tenka laikyti karštojo karo pradžia ir eventualiu Baltijos valstybių išlaisvinimu.

APŽVALGA

Ar Mūsų Organizacijos Auga?

Praėjusią savaitę (penktadienį) davėme šiek tiek žinių apie mūsų fraternalines apdraudos organizacijas. Telefonu mes esame paprašyti, aiškiau pažymėti, kiek kuri organizacija laimėjo narių 1949 metais. Klausiantieji nori žinoti, ar mūsų organizacijos narių skaičiumi auga, ar smunka.

Pasiremdami valstybių apdraudos departamentams patiektais metiniais raportais, jau paskelbtas žinias galime išryškinti.

1949 m. LDS — komunistų organizacija **sumažėjo 235 nariais**; SLA taip pat **sumažėjo 24 nariais**; LRKSA **paaugo 609 nariais.**

Šios visos trys organizacijos pernai prirašė naujų narių. Bet pirmosios dvi neprirašė jų tiek, kad, atėmus mirusiuosius ir išsibraukusiuosius, galėtų parodyti prieauglį. Nors ir iš LRKSA narių mirė (242) ir išsibraukė (176), tačiau naujų prirašyta tiek, kad ši organizacija prieauglių gali džiaugtis.

★

Reikalauja Daugiau Teisių

Vakarų Vokietijos respublikos vyriausybė kas kartą griežtesnius pareiškimus daro ir didesnius reikalavimus stato vakarų demokratijoms.

Šiomis dienomis kancleris Dr. Adenauer savo vyriausybės vardu pareikalavo, kad patiems vokiečiams būtų grąžinta teisė kontroliuoti užsienių politiką ir santykius su kitomis valstybėmis palaikyti tiesioginiai, be tarpininkų. Tuo pačiu kartu jisai užprotestavo, kad vakarų demokratijos ligi pat šiol dar nepasitiki Vakarų Vokietijos vyriausybe.

Dr. Adenauer vyriausybės būvis tikrai yra sunkus. Iš Rytų pusės, kaip iš gausybės rago, pilama komunistų propaganda, iš Vakarų — visokie reikalavimai, kontrolė, nepasitikėjimas, įtarinėjimai. Tai sunkina atstatyti karo sugriautą krašto ekonominį, socialinį ir politinį gyvenimą.

★

Prancūzijos premieras Georges Bidault savo laiku pasiūlė demokratijų sostinėms tokį planą: sujungti Šiaurės Atlanto Saugumo politikos ir ekonomikos skyrius su apsaugos skyrium. Šis prancūzų premiero pasiūlymas Jungtinių Valstybių sostinėj nedaug entuziazmo terado. Atrodo, kad jis savo tikslo nepasieks.

ĮTRUMPAI

Garbingas Atsakymas

P. DAILIDĖ

Kai Maskva išėjo su savo protestu prieš tariamą Sovietų Sąjungos teritorijos pažeidimą iš JAV lakūnų pusės, nesunku buvo išpranašauti, koks bus Amerikos atsakymas. Nesunku dėl to, kad bolševikų protestas nei formaliai, nei faktinai nebuvo paremtas. Formaliai Maskva neturėjo pagrindo protestuoti, jeigu net JAV lakūnai būtų buvę užklydę į Latvijos pakrantes, nes Latvija į Sovietų Sąjungos pripažintą teritoriją neįeina. O faktinai po visų tyrinėjimų pasirodė visai kas kita, negu savo proteste skelbė Maskva.

★ ★ ★

Pagal kultūringo pasaulio priimtą tarptautinį įstatymą, svetimos valstybės lėktuvai laisvoje erdvėje, kaip ir laivai atviroje jūroje, yra laikomi esą tos valstybės teritorijoj. Dėl to bolševikų naikintuvai, apšaudydami J. A. V. lėktuvą ties Baltijos jūra, yra pažeidę JAV teritoriją.

Tarptautiniuose santykiuose toks pažeidimas visuomet yra laikomas rimtu dalyku. Maskva negalėjo nežinoti tarptautinės teisės nuostatų tuo reikalu. Tai ar tik ne siekimas tą pažeidimą nuslėpti privertė Maskvą griebtis savo proteste aiškios melagystės? Ir už ką gi buvo apdovanoti nuskandinę JAV lėktuvą sovietų lakūnai, jeigu ne už vikrumą, sunaikinant visus nusikaltimo ženklus, anot rusų patarlės: vsie koncy v vodu?

O bolševikams įprasta yra savo nusikaltimus primesti kitiems. Tai ir teritorijos pažeidimą incidento režisūra primetė Amerikos lėktuvui, visiškai ties sovietų teritorija nebuvusiam.

★ ★ ★

Ligi šiol bolševikai jau yra išmėginę Amerikos kantrybę visa eile provokacijų. Bet tos provokacijos buvo nukreiptos dažniausiai prieš Amerikos piliečius ir Amerikos oficialius asmenis satelitiniuose kraštuose. Dabar Maskva griebėsi gana pavojingos priemonės šaltojo karo įkaitinimui. Istorija rodo, kad labai žymi dalis tarptautinių ginkluotų susirėmimų buvo prasidėję dėl sąmoningo ar nesąmoningo svetimos teritorijos pažeidimo. Ar turėtų tai rodyti, kad Maskva siekia jau dabar išprovokuoti karą?

Europos ir Amerikos kariniai autoritetai yra linkę manyti, kad bolševikai pradėję abejoti dėl savo laimėjimo vėlesniu laiku, ir kad Kremliuje įsigali greitesnio karo šalininkai. Jeigu taip, tai iš jų pusės galima laukti ir ne tokių triksų.

★ ★ ★

Ištyrusi įvykio aplinkybes, JAV vyriausybė pasakė bolševikams tai, ko gerbianti save didžioji valstybė tokiu atveju negali nutylėti. Ji pareiškė Sovietų Sąjungai protestą už lėktuvo paskandinimą ir pareikalavo atlyginti padarytus nuostolius. Maža to, JAV vyriausybė laukia iš Maskvos patikinimo, kad tokie incidentai nepasikartos.

PERPILDYTI AUTOBUSAI

— Negaliu pernešti tų naujųjų autobusų. Visada perpildyti.

— Ko jūs dejuojate? Juk turite patogią vietą.

— Aš tai turiu, betgi mano žmona stovi....

SOVIETŲ SLAPTOJI ŽVALGYBA

KAPITONAS BR. MICHELEVIČIUS

Red. pastaba: Sios studijos autorius yra baigęs Aukštąją Karo Mokyklą (Akademiją) generalinio štabo karininkams ir turi gilų patyrimą slaptosios žvalgybos tarnyboje.

1. ŠIŲ DIENŲ "SLAPTASIS GINKLAS"

Antrame pasauliniame kare ir po jo visų didžiųjų valstybių įvairaus pobūdžio slaptosios žvalgybos veikla vystėsi dideliais šuoliais pirmyn. Šiandieniniais žodžiais: "slaptoji žvalgyba", "špionažas", "kontražvalgyba", teroristiniai veiksmai", "penktoji kolona", "karas tamsoje", "slaptasis ginklas" — tapo labai populiarūs. Šių dienų "šaltajame kare" slaptoji žvalgyba vaidina vieną iš pirmaeilių uždavinių. Dar niekad nėra buvę taip palankūs laikai slaptosios žvalgybos agentams, kaip šiandieną. Apytikriai spėjama, kad trys didžiosics valstybės: Jungt. Amerikos Valstybės, Didžioji Britanija ir Sovietų Rusija šiuo metu turinčios apie 24,000 žvalgybininkų profesionalų. Kokį skaičių sudaro pagelbiniai agentai, žinių teikėjai, įvairaus pobūdžio sekėjai bei stebėtojai — sunku ir įsivaizduoti. Pagal vieną apytikrį apskaičiavimą, kurį britų slaptosios žvalgybos vadovybė pernai patiekė savo karo ministerijai, visų aukščiau minėtų valstybių "tikrųjų" ir "spėjamų" įvairaus pobūdžio agentų skaičius siekiąs iki 200,000 asmenų. Palyginimo dėliai tenka prisiminti kritiškus 1938 tarptautinės politinės padėties metus. Anuomet visos šios trys valstybės ir Vokietija drauge teturėjusios tik 12,000 slaptų žvalgybininkų, iš kurių vien Vokietijai 5,500 priklausė.

Sovietų Rusija ypatingai skiria daug reikšmės savo slaptajai žinybai. Tam reikalui oficialiai 1949 metais buvo išleista 110 milijonų dolerių. Sovietų kietas ir žiaurus režimas pas save ir okupuotuose kraštuose išsilaiko tik dėka nepaliaujamos saugumo organų veiklos. Sovietiškoji "penktoji kolona" šiandieną kelia daug rūpesčių laisvojo pasaulio kraštams. Mes girdėjome ir daug kas iš mūsų esame išgyvenę tuos baisius bolševikų slaptosios tarnybos tardymo ir kankinimo metodus. O kiek jų liks neišaiškintų?

Kalbant apie šiandieninę Sovietų Rusijos slaptąją žvalgybą plačiąja prasme, turima galvoje kariškoji slaptoji žvalgyba ir valstybės politinio saugumo organai. Kariškoji žvalgyba apima slaptąjį žinių rinkimą (špionažą) ir kontražvalgybos tarnybą. Politinio saugumo tarnyba susideda iš sekimo ir vykdomųjų politinio saugumo organų. Šių keturių institucijų uždaviniai dažnai sutampa ir kartojasi. Tačiau visa gausi slapta medžiaga suplaukia į vienas visa žinančio politbiuro rankas, ir tuo būdu svarbi paslaptis gali būti patikrinta ne tik iš kelių šaltinių, bet ir iš įvairių institucijų. Pinigėlio tam reikalui "tėvukas" Stalnas nesigaili. Kiekvienas sovietų darbininkas "laisvu noru" kas mėnesį atiduoda didelę dalį savo prakaitu uždirbtų pinigų paremti draugus darbininkus, kenčiančius kapitalistų "priespaudą" Vakarų valstybėse... Tikrumoje gi tos milžiniškos sumos atitenka slaptajai žvalgybai, kompartijos propagandai ir teroristiniams aktams užsienyje vykdyti. Gerai apmokami sovietų agentai užsienyje, kaip matysime iš jiems skiriamų uždavinių, užsiima ne tik špionažu, bet taip pat sabotažu, sovietiško komunizmo propagandos skleidimu, teroristinių veiksmų organizavimu, nepasitenkinimo ir gandų skleidimu gyventojų tarpe. Mes, šio krašto eiliniai gyventojai ar piliečiai, neretai galim susidurti su panašiais "tipeliais". Todėl bus pravartu trumpai susipažinti su aukščiau minėtų sovietų slaptosios žvalgybos organų organizacija, uždaviniais ir veikimo metodais, kad mūsų kuklaus bendravimo pažintyse bei kalbose būtumėm atsargiais ir nujaustumėm, su kuo kartais reikalo turime.

Sovietų slaptosios žvalgybos ir saugumo organų veikla taip "sumodernėjo" ir išsiplėtė, kad tam reikalui net keturios atskiros institucijos įsteigtos. Rusai, norėdami savo išgarsėjusią "slaptojo ginklo" veiklą nors dalinai prieš kitas valstybes sušvelninti ir užmaskuoti, šaukia, kad juos Vakarų agresinių valstybių šnipai užplūdę. Šiandieną Sovietų Sąjungoje ir jos okupuotuose kraštuose labai į madą įėjo "viešųjų" teismų procesai prieš Vakarų šnipus. O vienok išlenda yla iš maišo! Šiandieną jau pakankamai yra išgarsėję ir laisvam pasauliui gerai žinomi Sovietų Rusijos MVD, MGB, kontražvalgybos "Smerš" ir kitų slaptų valstybės organų žiaurūs ir beatodairiniai veiksmai, kaip pačioj Sovietų Sąjungoj, taip ir užsieniuose. Sovietų NKVD saugumo organų dėka, šimtai tūkstančių mūsų tautiečių lietuvių buvo nukankinti ar į tolimąjį Sibirą ištremti. Šis bolševikų baisusis "slaptasis ginklas" ir šiandieną ne tik nesiliauja siautęs, bet kasdieną žiauresniais metodais paremtu teroru laiko sukaustęs Rusiją, daugelį pavergtų kraštų, jų tarpe ir mūsų tėvynę Lietuvą.

Pažvelkime trumpai, kaip šie sovietų saugumo bei slaptosios žvalgybos organai gimė ir vystėsi pradedant 1917 metų revoliuciją iki šių dienų, kaip jie atrodo ir kokius uždavinius atlieka.

2. NUO ČEKOS PER GPU IKI NKVD

Kai 1917 metais Leninas savo slaptu įsakymu pavedė komunistams nuversti rusų parlamentą (Dumą) Petrograde, tai tuo pačiu metu jis įpareigojo savo seną vienmintį ir artimiausią bendradarbį Feliksą Dzeržinskį sukurti vadinamą "Čerezvičajnają Komisiją" (Ypatingoji Komsija), kuri sutrumpintai buvo vadinama Čeka. Čekos uždavinys buvo paprastas: užgniaužti kiekvieną opoziciją, panaudojant žiauriausius metodus. Čeka savo veiklą pradėjo masiniais, beatodairiniais piliečių areštais, pirmoje eilėje aristokratijos ir karininkijos tarpe. Čeka nepraktikavo ilgų, užsitęsusių tardymų ar teismo procesų. Nebūdavo rašomi arešto ar tardymo protokolai. Vykdomieji Čekos organai pasitenkindavo areštuotų sąraše atžymėti pačias reikalingiausias asmens žinias, kur skiltis "socialinė kilmė" turėdavo pirmaeilės ir lemiančios reikšmės. Nelaimingųjų, paskirtų "likvidacijai", sąrašus Čeka perduodavo savo vykdomiesiems organams lakoniškai telefonu rastrieljat" (sušaudyti). Tokiu "modernizuotu" veikimo būdu pagrįsta revoliucinė teisingumo mašina galėjo greit ir patikimai funkcionuoti. Vėliau areštuotieji išgudrėjo ir bandydavo savo pavardę, kilmę bei socialinę padėtį pakeisti "gerojon pusėn". Tiems suklastojimams atpažinti Čekos egzekutoriai ir čia sugalvojo savotiškus asmens išaiškinimo bei kilmės nustatymo būdus, kuriuos tenka laikyti pirmaisiais komunistinio tardymo metodais. Visas tų metodų gudrumas buvo toks: įtartas "kontrrevoliucionierius" turėdavo parodyti savo rankas. Kas turėdavo "neproletariškas" rankas, tas būdavo statomas prie sienos. Suprantama, kad šia kilmės nustatymo būdais vadovaujantis neišvengdavo mirties kirpėjai, rašytininkai, valdininkai ir visi kiti jiems panašūs "aristokratai".

(Bus daugiau)

Suvalkiečių Choras Rengiasi Koncertui

Pereitą pirmadienį choro pamokoje "Sandaros" salėje dalyvavo visi choristai, išskyrus tik vieną. Įsirašė į chorą Teresė Jakimaitytė ir Petras Balandis, atvykę iš tremties.

Chorui jau 10 metų vadovauja O. M. Metrikienė. Ji kviečia visus dainą mylinčius lietuvius vyrus bei moteris ir merginas įstoti į chorą.

Šiuo metu choras uoliai ruošiasi metiniam vakarui, kuris įvyks balandžio 30 d. 5 val. p. p. Šv. Jurgio parapijos salėje, 3230 S. Lituanica Ave. Bus suvaidintas veikalas su dainomis "Sužieduotinė" ir koncertinė dalis.

Choro pamokos įvyksta šiandien vakare "Sandaros" salėje, 840 W. 33 St., 8 v. v. Visi choristai prašomi dalyvauti. Generalinė repeticija įvyks penktadienį, balandžio 28 d., Šv. Jurgio parapijos salėje (7:30 v. v.).

— **Choristė**

Kūdikių mirtingumas Jungtinėse Amerikos Valstybėse buvo žemiausias 1948 metais.

MŪSŲ KLIENTAMS

Mūsų bendrovės skelbimas dabar yra talpinamas kas antrą dieną ir jame randasi tik maža dalis siunčiamų siuntinių sąrašo. Talpinti laikraštyje pilną siunčiamų siuntinių sąrašą, kuriame yra apie 70 siuntinių rūšių, užimtų laikraštyje perdaug vietos ir bendrovei būtų perdidelės skelbimo išlaidos. Tad prašome mums rašyti reikalaunant pilno siuntinių sąrašo — mes jį tuojau jums atsiųsime.

Kavos mėnesinė norma yra ta pati — be muito vienam asmeniui per mėnesį yra leidžiama gauti tik 5 svarai.

AID OVERSEAS, Inc.,
2244 W. 23rd Place,
Chicago 8, Ill.

Didžiausias nugalėtojas yra tas, kuris nugali pats save.

—*T. Lunch*

FEDERAL SAVINGS AND LOAN INSURANCE CORPORATION — SAFETY OF YOUR SAVINGS INSURED UP TO $5000

Paskolos ant Pirmųjų Morgičių
Už Žemą Nuošimtį,
Mažais Mėnesiniais Atmokėjimais

MUTUAL FEDERAL SAVINGS
and Loan Association

Chartered and Supervised by the U. S. Government

2202 West Cermak Road — **Chicago 8, Illinois**

JOHN J. KAZANAUSKAS, Pres — TEL.—VIrginia 7-7747

STASYS LITWINAS SAKO:

"DABAR — TAI GERIAUSIAS LAIKAS PIRKTI VISOKIOS RŪŠIES NAMAMS REIKMENIS." GERAS PASIRINKIMAS

Stogams Reikmenys — Insuluotų Plytų-Išvaizdos Sidings — Langų — Durų — Tvoroms Materiolo — Maliavos — Varniso — Enamelio — Geležinių Namams Reikmenų-Hardware — Pleisterio — Cemento — Srutų — Visokios Rūšies Insuliacijos Materiolo — Šturmo Langų — Kombinacijos Durų — Wallboard — Plaster Board — Vamzdžių ir Daug Kitų Reikalingų Dalykų. Pasiteiraukite!

CARR MOODY LUMBER CO.

APROKAVIMAS IR PRISTATYMAS TEIKIAMAS DYKAI
STASYS LITWINAS, Prez.
3039 S. HALSTED ST. TEL. VICTORY 2-1272

VALANDOS: Nuo 8-tos val. ryto iki 6-tos val. vak.
Šeštad. — 8 val. iki 3 val. popiet.

Pagelbėkit Seneliams Rasti Pastogę!

Prisidėkite Prie Vajaus Paremti Senelių Prieglaudą.

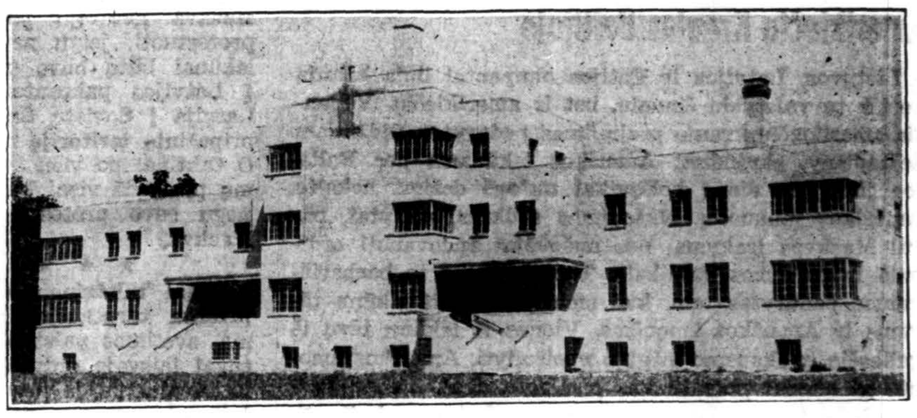

LABDARIŲ SENELIŲ PRIEGLAUDA, ORLAND PARK, ILLINOIS

Lietuviai turi savo Šv. Šeimynos senelių prieglaudą Orland Park, Ill., kurioj dabar gyvena ir prižiūrima apie 65 seneliai. Tačiau patalpos kur kas permažos. **Daugiau kaip 70 senelių laukia vietos!**

PAGELBĖKIT SENELIAMS RASTI PASTOGĘ! Šiuo metu eina didelis vajus sukelti aukų šią prieglaudą palaikyti ir išvystyti. Bus išdalintos 33 didelės dovanos, tarp kurių yra naujas namas arba $10,000 pinigais, 10 naujų automobilių ir suvirš $4000.00 U.S. bonais. Kurie esate gavę bilietus, patys nupirkite arba kitiems pasiūlykite. Kas gali atsisakyti tokių didelių dovanų už tokią mažą auką?

Dovanų paskirstymas bus gegužės (May) 29, 1950. Prieš tai reikia grąžinti bilietų galiukus ir aukas.

Visais vajaus reikalais kreipkitės šiuo adresu:

KUN. S. ADOMINAS
Holy Family Villa, Orland Park, Illinois
Telephone — LEMONT 607

NUO UŽSISENĖJUSIŲ
Skaudančių Žaizdų
IR ATVIRŲ ODOS LIGŲ

Tie, kurie kenčia nuo SENŲ, ATVIRŲ ir SKAUDŽIŲ ŽAIZDŲ, jie negali ramiai sėdėti ir naktimis miegoti, nes jų užsisenėjusios žaizdos niežti ir skauda. Kad pašalinti tą niežėjimą ir skaudėjimą senų atvirų ir skaudžių žaizdų, uždėkite LEGULO Ointment. Jų gydomos savybės palengvins jūsų skaudėjimą ir galėsite ramiai miegoti naktį. Vartokite jas taipgi nuo skaudžių nudegimų. Jos taipgi pašalina niežėjimą ligos vadinamos PSORIASIS. Taipgi pašalina peršėjimą ligos vadinamos ATHLETE'S FOOT, sustabdo džiovinimą odos ir perplyšimą tarpirščių. Jos yra tinkamos vartoti nuo **džiūstančios ir suskilusios odos. Jos yra geros gyduolės nuo visų išviršinių odos ligų.** LEGULO Ointment suteiks jums pagalbą nuo nuvargusių, peršlamų ir niežinčių kojų. Legulo Ointment yra parduodamas po 75c., $1.25 ir $3.50. Pirkite vaistinėse Chicagoj ir apylinkėse arba atsiųskite money orderį į —

LEGULO, Department D
4847 W. 14th St., Cicero 50, Ill

TURIME DIDELĮ PASIRINKIMĄ:

DEIMANTŲ, LAIKRODŽIŲ, BRANGENYBIŲ SIDABRINIŲ ĮNDŲ, SIENINIŲ LAIKROLŽIŲ, RADIO IR TELEVIZIJOS APARATŲ, IR KT. PREKIŲ

Laikrodžiai Pataisomi Specialisto.

John A. Kass (Kazakauskas) — Duodama 1 metų Garantija.

JOHN A. KASS
4102 Archer Avenue
(prie Mozart Street)
Tel. LAfayette 3-8617
Seniausia Lietuvių Jewelry Krautuvė Brighton Parke
Įsteigta 1915 metais

BAIKITE SAVO KANČIAS!

arthritis, reumatizmo skausmus, raumenų įtampą, kosėjimą su šiomis siaptomis formulėmis, kurios ėjo iš kartos į kartą. Sudėtis grynų žolių, daugelis jų yra retos ir brangios.

Z-G ŽOLIŲ ARBATA No. 2.—($1.25) — sekmingai vartojama nuo reumatizmo, arthritis bei lumbago daugelio dėkingų žmonių.

Z-G ŽOLIŲ ARBATA No. 18—($1.25). Suraminanti ir skausmus mažinanti. Didelis palengvinimas kenčiantiems pilvo ulcerius.

Z-G ŽOLIŲ ARBATA, No. 96—($1.25). Vartojama ir rekomenduojama daugelio dėl nuostabaus palengvinimo Gall Bladder nesmagumo ir kepenų netvarkos.

Z-G ŽOLIŲ ARBATA No. 9—($1.25). Daugelis vartotojų randa šią arbatą labai puikią esant kaip visokeriopam tikslui. Biterius ir apetito paakstintoją.

Z-G ŽOLIŲ ARBATA No. 17—($1.00)—GARSIOJI Skilvio Arbata teikia greitus rezultatus skilvio ligose. Puikiai liuosuoja vidurius, juos sunormuoja.

STANIS Analgesic SALVE — ($1.00) — duoda STEBĖTINUS rezultatus, kai vartojama nuo neuritis, sciatica, reumatizmo ir arthritis, krūtinės, nugaros skaudėjimo ir užsikimšimo. Reikia trinti raumenis nuo drebulio, slogų ir šaltų kojų, staiga susigeria į odą ir ilgai laikosi šilima. Sveikina ir akstina kraujo apytaką, tokiu būdu išblaško kūne esančius nuodus.

Atsiųskite arba atsiųskite "money order". Gaunama geresniose aptiekose arba Wieboldt krautuvėse.

Z. G. STANIS COMPANY
2822 ARCHER AVE.
CHICAGO 8, ILL.
Dept. D.

Perskaitę "Draugą", duokite jį kitiems.

DIDELIO PAVEIKSLO TELEVIZIJA
STROMBERG - CARLSON Nauji

Štai, Tas Naujas
19 colių
Didelis–Kaip Gyvas–Paveikslas

16 colių ir 19 colių
Modeliai

MODEL NO. 16 CM

The Provincial

Milžiniško — paveikslo televizija — 203 kvadr. col. TIESIOGINIO-VAIZDO PASVEIKSLAS. Ryškesnis fokusas, Tobulas plokščio stiklo vaizdas. Mažam ar dideliam kambaryje 19" ekranas yra nuostabus apibudinime ir aiškume. Paprastas ir lengvas derinimas dėlto, kad visas kontroliavimas yra priekyje ant viršutinio krašto kabineto po kybančia lentele. Automatiškas bangų užraktas pastoviems paveikslams; pritaikinta automatiška kontrolė stočių reguliavimui palengvina paveikslų išryškinimą. Įmontuota viduje antena. 12" PM garsiakalbis. Tikra Stromberg-Carlson tono ištikimybė. Sugiaustas, modifikuotas Regency modelio kabinetas iš parinktų Honduras mahogany fanerų, rankomis užbaigtas iki šilko švelnumo. Tikrai Milžiniška Vertybė.

$369.95

The Emperor II

Didelis — paveikslas, tiesioginis — vaizdas, televizijos su "juoda" 16" paveikslo lempa dėl švaresnio išrysškinimo, dėl mažo atspindėjimo ir didelio kontrasto. Pritaikinta automatiška kontrolė neduoda signalui išnykti, krutėti etc. Puikus tonas su Stromberg-Carlson nuo sutrenkimo apsaugotu 12" PM garsiakalbiu ir klausymo sistema. Prabangus prancūzų provincialinio išplanavimo kabinetas pabaigtas mahogany faneru arba tikra gelsva avodire. Imontuota viduje antena; prijungimai palikti išorinei antenai sunkesnio Priėmimo vietose. Matykite šį gražų aparatą šiandien.

$645.00

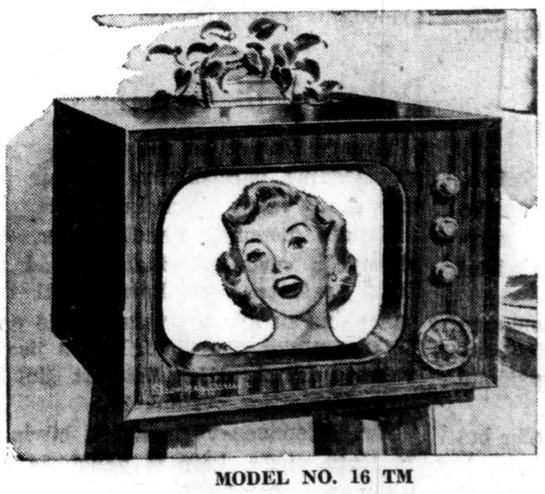

MODEL NO. 16 TM

MODELL TC 19 LM 3

The Mercury

Madnus didelio—paveikslo stalinis televizijos aparatas—16" pailga "juoda" paveikslų lempa dėl ryškiausio matymo, mažiausias kambario atsispindėjimas.. Didelis kontrastas kai reikalinga. Tiesioginio—vaizdo paveikslas, 142 kvadr. col. įmontuota viduje antena—su prijungimais išorinei antenai sunkiose priėmimo vietose. Pritaikinta automatiška kontrolė neduoda signalui išnykti, krutėti etc. Paveikslas ir garsas suderinti geriausiam veikimui. Pavienios reguliavimo srovės geriausiam veikimui. Tono—kontrolė, "phono jack". Modernus ruožuotas mahogany fanero arba avodire kabinetas. Nuostabi vertybė. Matykite šiandien.

MAHOGANY $295.00
GELSVAS $310.00

Matykite Šiandien! — Ateikite Pas...

"NĖRA NIEKO GERESNIO UŽ STROMBERG-CARLSON"

TONY RASH UTILITIES COMPANY

31 metai teisingo patarnavimo

5012 S, Ashland Ave, — Pirmadieniais ir Ketvirtadieniais atdara iki 9 val. vak. — Tel, HEmlock 4–7840

KANADOS LIETUVIŲ GYVENIMAS

Kristaus Paveikslas Pakeitė Stalino Paveikslą

SUDBURY, Ont. — Tiek JAV, tiek Kanadoje yra nemažai Stalino garbintojų, ypač slaviškos kilmės žmonių tarpe.

Sudburyje viena ukrainietė, didelė Stalino garbintoja, laiko pensionatą — "boarding-house". Jos valgykloje garbingoje vietoje kabojo Stalino paveikslas. Kadangi valgytojų tarpe didžiuma buvo taip pat Stalino garbintojai, tai paveikslas kabojo ant sienos be mažiausių priekaištų iš klijentų pusės.

Papūtė kiti vėjai. Kanadon atvyko daug įvairių tautybių tremtinių. Dalis jų atvyko ir į Sudburį. Keliolika tremtinių pradėjo valgyti minėtos ukrainietės valgykloje. Jų tarpe ir keletas lietuvių, nes ukrainietiška virtuvė lietuviams artimesnė, negu kanadiška. Tremtiniai valgytojai, pamatę ant sienos kabantį Stalino paveikslą, pradėjo reikšti savo nepasitenkinimą. Kada į tai šeimininkė nekreipė dėmesio, jie pasakė, kad arba Stalinas turi apleisti valgyklą, arba jie pasišalins. Šeimininkė nenorėjo nustoti keliolikos valgytojų ir Stalino paveikslą iš valgyklos išnešė.

Tam tikrą laiką valgykloje ant sienų kabojo pora nereikšmingų paveikslų ir pora sieninių kalendorių. Bet štai po keletos mėnesių tamsiame kampelyje, kur anksčiau kabojo mažas sieninis kalendorius, atsirado mažas Kristaus paveikslėlis. Kas padarė įtakos šeimininkei, kad ji pakabino tą paveikslėlį — nežinia. Greičiausiai, kad tie patys tremtiniai. Taigi, žingsnis po žingsnio nuo Stalino prie Kristaus. Gali būti, kad po kiek laiko jau didelis Kristaus paveikslas kabos ten, kur anksčiau kabojo Stalino paveikslas.

— J. V.

SPORTO ŽINIOS

TRUMPAI IŠ VISUR

— Aukšt. Bavarijos (Vokietijoje) aukštosios krepšinio lygos pirmenybės jau baigėsi, kuriose pirmą vietą išsikovojo *F. C. Bayern*. F. C. Bayern eilėse yra labai pasižymėjęs lietuvis *Martinkus*. Kitoje šios lygos komandoje, stovinčioje ketvirtoje vietoje — *Turnerschaft Jahn*, vokiečių spaudos pranešimu, žaidžia 3 lietuviai: *Gerulaitis, Noreika* ir *Brakauskas*.

— Kovo mėn. pradžioje Vokietijoje viešėjo JAV negrų krepšinio komanda "*Brown Tigers*", kuri kovodama prieš F.C. Bayern pelnė 44:40 pergalę. Vokiečių spauda šiuos negrus labai išgyrė, vadindama juos "krepšinio artistais".

— Balandžio 2 d. Chicagoje įvyko krepšinio žaidynės, kuriose susitiko negrų "Harlem Globetrotters" komanda su JAV kolegijų rinktine (College All-Americans). Šias rungtynes, kurias stebėjo virš 15,000 žiūrovų, laimėjo pirmieji, nugalėdami "žvaigždes" 58:47.

— Kaip jau buvo minėta, š. m. birželio ir liepos mėnesiais Brazilijoje bus pravestos *pasaulio futbolo pirmenybės*. Jose be visos eilės Europos futbolo komandų dalyvaus ir JAV rinktinė.

— Balandžio 2 d. St. Louis mieste įvyko futbolo rungtynės tarp JAV rytinės ir vakarinės zonos, pasibaigusios lygiomis — 3:3, po kurių buvo parinkti dalyviai — atstovai JAV valstybinėn futbolo rinktinėn. Į ją pateko ir trys chicagiečiai — *Gardesanich* (Slovaks), *Coombs* (Vikings) ir *Wolanin* (Eagles). Kiti atstovai — Maca, Annis, Gassic, Keough, McIlvenny, Bahr, Columbo, Gaetjens, McLaughlin, Souza, Wallace, Paiano ir Craddovk.

— Anglijos stalo teniso pirmenybių Wembley laimėtoju tapo *Richard Bergman*, kuris taip pat yra ir pasaulio stalo teniso meisteris.

— Vokiečių sunkaus svario bokso meisteris *Heinten Hoff* gegužės 7 d. Mannchеime kovos prieš amerikietį *Walcott*. Šių rungtynių visoje Vokietijoje yra laukiama su nepaprastu nekantrumu, ir vietos sporto spauda joms skiria gana daug vietos. —*Edv.*

IEŠKOMI ASMENYS

Ignas Naudžiūnas, Onos Urbonaitės vyras, ieško Teodoros Pupytės brolio Pupio (vardas nežinomas), kilusio iš Tryškonių km., Linkuvos valsč., Šiaulių apskr., išvykusio į J. V. 1905-8 m. Atsiliepti: Ignas Naudžiūnas, D. P. Camp Airport, (13b) Memmingen, US Zone, Germany.

SKELBKITĖS "DRAUGE"

Neatidėliok rytojui tai, ką gali padaryti šiandien pat.

—o—

Vieningi laimime, pakrikę žūstame.

Kodėl CHICAGO SAVINGS & LOAN ASS'N

TAIP SMARKIAI AUGA TURTU IR TAUPYTOJAIS? Todėl, kad pas mus kiekvieno taupytojo indėliai yra pilnai apdrausti iki $5,000 by an agency of the United States Government... Todėl, kad pas mus valdyba ir direktoriai darbščiai ir gabiai veda bizni ir išmoka aukštą dividendą savo taupytojams... Todėl, kad pas mus patarnavimas yra mandagus ir teisingas. Per 1949 metus pas mus pradėjo naujus taupymo accounts virš 1,200 ypatų, o turtas per tą laiką paaugo virš 1.000.000 dolerių. Dabar mūsų turtas siekia arti 5,000,000 dolerių.
Mes kviečiame kaip vietinius, taip ir tolimesnius lietuvius: padėkite savo pinigus šioj tvirtai apdraustoj finansinėj įstaigoj... Pas mus galite taupyti ir per laiškus. (Klauskite).

CHICAGO SAVINGS & LOAN ASSOCIATION
6234 SO WESTERN AVE. Tel. — GRovehill 8-7575 J. PAKEL, President.

TĄ BUICKĄ ŠIANDIEN GALITE GAUTI PAS

Milda Buick Sales
Dan Kuraitis, Jonas Rodinas, Vincas Parėdnis ir Antanas Bačkys
907 WEST 35th STREET TEL. — LAfayette 3-2022

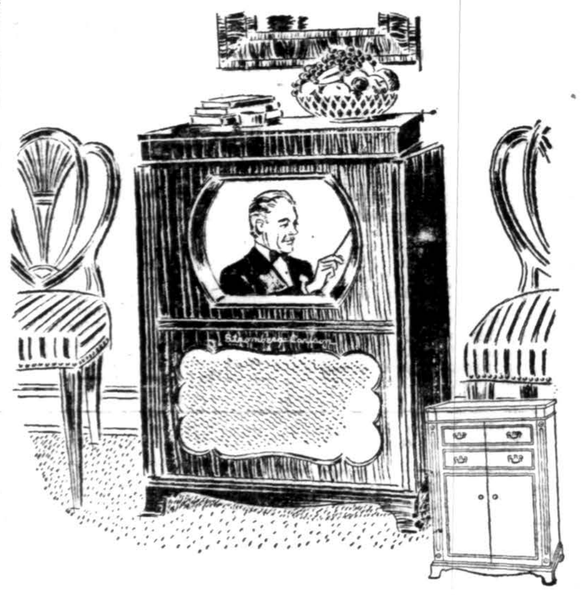

STROMBERG-CARLSON
DIDELIO PAVEIKSLO TELEVIZIJA
19 Colių • Didelis-kaip-gyvas-paveikslas • 16 Colių
GERIAUSIAS... Reguliavime... Veikime... Vertybe
ir PAVEIKSLO DIDUMU

The Emperor II

Milžiniško — paveikslo televizija — 203 kvadr. col. TIESIOGINIO-VAIZDO PASVEIKSLAS. Ryškesnis fokusas. Tobulas plokščio stiklo vaizdas. Mažam ar dideliam kambaryje 19" ekranas yra nuostabus apibudinime ir aiškume. Paprastas ir lengvas derinimas dėlto, kad visas kontroliavimas yra priekyje ant viršutinio krašto kabineto po kybančia lentele. Automatiškas bangų užraktas pastoviems paveikslams; pritaikinta automatiška kontrolė stočių reguliavimui palengvina paveikslų išryškinimą. Įmontuota viduje antena. 12" PM garsiakalbis. Tikra Stromberg-Carlson tono ištikimybė. Sugaištas, modifikuotas Regency modelio kabinetas iš parinktų Honduras mahogany faneru, rankomis užbaigtas iki šilko švelnumo. Tikrai Milžiniška Vertybė.

$645.00

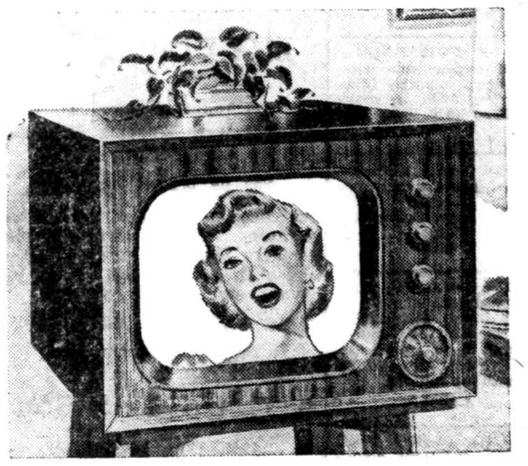

The Mercury

Madnus didelio—paveikslo stalinis televizijos aparatas—16" pailga "juoda" paveikslų lempa dėl ryškiausio matymo, mažiausias kambario atsispindėjimas. Didelis kontrastas kai reikalinga. Tiesioginio—vaizdo paveikslas, 142 kvadr. col. įmontuota viduje antena—su prijungimais išorinei antenai sunkiose priėmimo vietose. Pritaikinta automatiška kontrolė neduoda signalui išnykti, krutėti etc. Paveikslas ir garsas suderinti geriausiam veikimui. Pavienios reguliavimo srovės geriausiam veikimui. Tono—kontrole, "phono jack". Modernus ruožuotas mahogany fanero arba avodire kabinetas. Nuostabi vertybė. Matykite šiandien.

MAHOGANY $295.00
GELSVAS $310.00

The Provincial

Didelis — paveikslas, tiesioginis — vaizdas, televizijos su "juoda" 16" paveikslo lempa dėl švaresnio išrysškinimo, dėl mažo atspindėjimo ir didelio kontrasto. Pritaikinta automatiška kontrolė neduoda signalui išnykti, krutėti etc. Puikus tonas su Stromberg-Carlson nuo sutrenkimo apsaugotu 12" PM garsiakalbiu ir klausymo sistema. Prabangus prancūzų provincialinio išplanavimo kabinetas pabaigtas mahogany faneru arba tikra gelsva avodire. Įmontuota viduje antena; prijungimai palikti išorinei antenai sunkesnio Priėmimo vietose.. Matykite šį gražų aparatą šiandien.

$369.95

LEISKITE MUMS PARODYTI JUMS GERIAUSIA TELEVIZIJOJE
"NĖRA NIEKO GERESNIO UŽ STROMBERG-CARLSON"

TERMAN TELEVISION & APPLIANCE SALES
5701 W. Cermak Road Cicero. Illinois Tel. LAwndale 2-1655

PAVASARINIS LIETUVIŲ TEATRO "ATŽALYNAS" PARENGIMAS
1950 Metų Balandžio Mėn. 30 Dieną, Sekmadienį, Sakalų Svetainėje, 2337 South Kedzie Avenue, Chicago, Ill.

VAIDINIME DALYVAUJA:
Jonas Kelečius, Ona Trečiokienė, Irena Navinskaitė-Jonyninė, Nijolė Salkauskaitė, Stasys Petkus, Cezaris Valčikonis, Vacys Macieža, Aloyzas Vaičius, Vacys Petrauskas ir Janina Monkutė-Nagienė.

Tariamasis Ligonis
Moliero Trijų Veiksmų Komedija
Režisierius — J. BLEKAITIS Dailininkas — A. BIELSKIS

Po vaidinimo ŠOKIAI grojant BUDDY BARROWS ir jo orkestrui.

BARAS ir UŽKANDŽIAI

Bilieto kaina — $1.25 (su taksais) Vaidinimo pradžia — 4:00 valandą po pietų Visus nuoširdžiai kviečiame dalyvauti.

CLASSIFIED, HELP WANTED ADVERTISEMENTS

PROGOS — OPPORTUNITIES

TAVERNA,

Gerai veikianti. Modernūs įrenginiai. Betarpis. Iš statinės trankimas. Televizija. NEBRANGI NUOMA, Gera sutartis. Dėl skubaus pardavimo paaukoja už $5,250.00

8038 So. Ashland Ave.

TELEFONAS: —

STewart 3-9366

MĖSOS PARDUOTUVĖ

Gerai veikianti. Tikras pinigų ganintojas. Modernūs įrengimai. Nebrangi nuoma. Gera sutartis. Skubiam pardavimui paaukos už $4,500. Pardavimo priežastis — kiti interesai.

4660 N. Rockwell St.

Tel .KEystone 9-0999

Valgomųjų Produktų Krautuvė

Pelningo valgomųjų produktų ir degtinės, KRAUTUVĖ. Gerai einantis biznis. NUOMA $75. Apšildyta, gera sutartis. Ideali vieta poraį. Paaukojama tik už $3,250 greitam pardavimui dėl priežasties kitų užsiėmimų. **1836 E. 79th St. SAginaw 1-3490.**

COCKTAIL LOUNGE AND RESTAURANT

Working Partner wanted to invest $10,000. In Good Going Business. Excellent opportunity For Right Party.

5517 W. Montrose Ave.

PAlisade 5-0234.

GLadstone 5-4269

GROCERY IR MESOS KRAUTUVE ir 2½ aukšto mūrinis namas. 1 butas 6 kambar. ir kitas 3-jų kambar. viršuje. Gyvenamieji kambariai užpakalyje, 2iem auto garažas. Naujas karštu vandeniu apšildymo katilas ir stokeris. Visas išklotas kilimais. Venetian Blinds. Pilnai aprūpintas Moderniškais Įrengmais. Skubiam pardavimui paaukos už $28,000. Tel. KIldare 5-7111.

UŽEIGA SU KAMBARIAIS

Parsiduoda užeiga su 4 kambarių butu. Visi moderniški įrengimai. Gerai einantis biznis. Nuoma $100.00, gera sutartis. Apšildomas. PAAUKOJAMAS už $5,250 taip kaip stovi, dėl greito pardavimo. **733 CLUB.**

733 W. 18th Street

CAnal 6-8954

PROGOS — OPPORTUNITIES

ĮŽKANDINĖ — GRILL

Pilnai įrengta. Gerai veikianti. Ideali vieta porai. Nuoma $75.00. Apšildoma. Gera sutartis. Skubiam pardavimui paaukos už $3,250.00. Apleidžiam miestą.

6304 So. Harvard Ave.

Tel. ENglewood 4-9802

KIRPYKLA

5 kėdės 4 kirpėjams — veikli vieta. Tikrai pelninga. Visi moderniški įrengimai. Geroi einantis biznis. Įsteigta 15 metų. Nuoma $60. Gera sutartis. Paaukojama už $2,750 greitam pardavimui, vienas negaliu apsidirbti.

ENGLEWOOD 4-5743

BEAUTY SHOP

2 OPERATORS

All modern equipment. Well established—low rental. Moneymaker for right party Sacrificing for $1,250 or best offer. Call:—

CRawford 7-7417

or evenings CAnal 6-6709

TAVERNA

Gerai einantis biznis. Visi modernus įrengimai. Dvigubu sandeliu aprupinta virtuve. 5-iu kambar. butas užpakalyje. Nuoma $100.00. Gera sutartis. Paaukos dideliam pardavimui. Apleidžia miesta.

2401 SO. TRUMBULL AVENUE

Tel. ROckwell 2-9217

KEPYKLA

Dviem vyram. Pirmos rūšies įrengimas. Geroi einantis biznis. Įsteigta 15 metų. Nuoma $60. Gera sutartis. Paaukojama už $2,750 greitam pardavimui, vienas negaliu apsidirbti.

ENGLEWOOD 4-5743

GROCERY & MEAT MARKET

Well established.
Doing good business.
Near transportation, schools, churches, no competition.
Hotel basement 200 room hotel, have other interest sacrificing for quick sale Call:—

DREXEL 3-0148

"DRAUGO"
SKELBIMŲ SKYRIUS
ADVERTISING DEPARTMENT
"Draugas" Agency
23 E. Jackson Blvd.
WEbster 9-3196

IEŠKAU DARBO

MIDDLE-AGED MAN

wishes Valet work, chauffeur or doorman; can travel. Call:—

George Bennett

OAkland 4-9823

PRANEŠIMAS

We have the help you need Male and Female Workers.

Chauffeurs —
Porters —
Cooks —
Restaurant Help—Day Workers.
Promt service.

Phone today VIctory 2-1914

"RECORDINGS"

įdainavimai, įkalbėjimai padaromi vestuvėse, pokyliuose ir klubo reikaluose. Bet kokiuose įvykiuose. Vykstame visur — visuomet. Prieinamos kainos.

HUDSON HOME RECORDINGS
Telefonas BIttersweet 8-2710

PAIEŠKOJIMAS

Paieškomas **Jonas Svaras** atvykęs Amerikon laivų S. S. Hersey, Rugsėjo 19 d., 1949. Pirmiau gyvenęs Cicero, Ill.

Telefonokite: ANdover 3-7080

PROGOS — OPPORTUNITIES

BAKERY STORE

Fully Equipped.
Established 15 years.
Rent $65. Good Lease.
Sacrifice $1,000 for quick sale.
Due to other interests.
2208 Touhy Avenue

BRiargate 4-0904

TAVERNA SENIAI ĮSTEIGTA

Gerai einantis biznis. Moderniški įrengimai — Televizija. Kambariai apsigyvenimui. Nebrangi nuoma. Įkainuota pardavimui. Apleidžiu miestą.

3700 So. Wallace Ave. Tel. VIrginia 7-9234 nuo 10 v. ryto iki 1 val. p.p. ir nuo 9 v.v. iki 2 val. ryto.

COCKTAIL LOUNGE

Good going business.
Beautifully decorated Air conditioned. All modern fixtures Reasonable, rent. Good lease Excellent location.
Sacrifice $12,000 For quick sale. Due to illness.

ARdmore 1-5830

MEAT MARKET

and stock of frozen foods, well established business near schools, churches, all shopping. Sacrificing for quick sale,

call SAginaw 1-0200

LIFETIME OPPORTUNITY

Roomnig House for Sale by Owner near Albany and Jackson Blvd. 3 rm. bsmt. Apt. with Income also. Furniture included in price. Near Our Lady of Sorrow Church — Schools. Gd. transp. & Shopp. $6,000. down. Full price $18,000. Ph. owner

MRS. PARSON — NEvada 8-7806

Rooming house buildinng

and furniture, good income, near schools, churches, shopping. Sacrificing for quick sale $3,500 cash.

Call Nevada 8-7806

TAVERNA

Dideliame viešbutyje. Visi modernūs įrengimai. Betarpis iš statinės trankimas. Virtuvė. Klubo kambar. ir Valgykla. Nebrangi nuoma. Gera sutartis. Vėliausias leidimas. Gera proga 2-iem partneriams. Nageli vienas apsidirbti. Skubiam pardavimui paaukosiu. **1531 No. California Ave.**

Tel. EVergIade 4-9822

BEAUTY SHOP

Busy Yocation in Austin
Established Clientele
Modern Equipment for 3 operators
Rent $35. Good lease.
Sacrifice $1,250 for quick sale
Leaving city

5744 W. Chicago Avenue

MAnsfield 6-5242

BARGAIN BY OWNER. Don't pass this opportunity up. — TAVERN for sale, located at 51st St. South Ashland Ave. N.E. side Complete elec. refrig. Direct draw taps. Television and Shuffle Board. Good going business, good location. Priced for quick sale. Phone: **YArds 7-7879**

GROCERY ir MĖSOS KRAUTUVĖ

Moderniniai įrengimai užsaldytam maistui.

5 kambarių butas užpakalyje. Nebrangi nuoma, 5-kių metų sutartis. Gerai veikiantis biznis.

GERA VIETA.

Įkainuota greitam pardavimui.

VIrginia 7-7396

GROCERY ir MEAT MARKET.

Gerai įdirbtas, gerai einantis biznis, Modernūs įrengimai, pilnas prekių. Prieinama nuoma, gera sutartis. Paaukojama už $2,250. greitam pardavimui. Priežastis — liga.

2658 W. HADDONS AVE.

EVerglade 4-9124

PLATINKITE "DRAUGĄ"!

PARDAVIMUI

'41 PONTIAC

CONVERTIBLE
Radio and heater. A real sharp car. Must sacrifice for quick sale.
Price only $595.00. Small down payment required.
Open 9 A.M. to 9 P.M.

LAwndale 2-9778

3212 W. Ogden Ave.

'48 Ford -- 4 Door Sedan

Fully equipped low mileage excellent condition, sacrificing for quick sale ($1095.00) or best offer. Call **BOULEVARD 8-3331 days; LIVINGSTON 8-0038 evenings.**

VARTOTI BALDAI

Parsiduoda vartoti baldai "Lounge Chair" su ""foot stool"; 5pc. Dinette set; kitchen base, gas range".

6554 S. Campbell Ave.

1-as aukšt. iš kiemo; po 6:30 v. v.

BARO ĮRENGIMAI

Kėdės ir Stalai. Gerame stovyje. Paaukoja už $1,000.00 arba už geriausį pasiūlymą. Praradome nuomos sutartį Galite matyti 3953 So. Haas St., 2 blokai į vakarus nuo Harlem Ave. ant 40 kelio.

LYONS, ILL. Tel. Lyons 9872

SILVER FOX CAPE STOLL

Practically new, in perfect condition, sacrificing for quic sale $200 or make offer.

Call SAginaw 1-6214

MECHANICS SPECIALS

'37 Dodge 4 door, Radio. Excellent running condition, good looking car. $95.00. Will buy your car, sell or trade. **4700 West Chicago Ave. MAnsfield 6-7352**

WEDDING GOWN

Bridal outfit, veil gown, and slip $100 or best offer size 16.

VIncennes 6-0583

"A George Steck" apartment grand **PIANO,**

by Lyon and Healy, sacrificing for quick sale or will exchange for good used light weight car, any make. Phone any day up to 2 P.M. Sunday all day. Private party.

CApital 7-0642

(Peanut vending machine)

35 one cent machines on location $350 or best offer. Call: —

6 to 8 P.M. SOuth C. 8-6091

1949 CHEVROLET

Heater; Excellent condition.

400 Lake Street
Maywood, Ill.

ACCORDION 120 base two switches practically new, original cost $550.. sacrificing for best offer.
Call: —

SEeley 3-2711.

MISCELLANEOUS FOR SALE

47 point diamond engagement ring blue white with two smaller diamonds sacrificing for $300, or make offer. **Townhall 9230 Bud. 1442 Cicero Avenue.**

ACCORDIAN 120 base, 5 treble switches, one bass, professional model, purchased in February 1950; original cost $900 sacrificing for $350 or best offer. Caal:—

MAnsfield 6-6267

GOING TO CALIFORNIA. Sol. Mah. Antique hand carved tbl., 33x66 inc. & antique oil painted pictures; 4 pc. wal. bedrm. set, dbl. bed compl. box spring & matt.; 9 pc. blond din. rm. set; 2 pc. liv. rm. set; lamps odd tbls., & 2 pull up chairs.

BRiargate 4-0675.

PARLOR GRAND PIANO small size beautiful tone excellent condition used very little like new sacrificing for quick sale $300 Make offer. Call: **DOrchester 3-3388.**

Geradarė Ir Valkata

Į vieno namo duris pabeldžia valkata prašydamas užkandžio. Geroji namo šeimininkė įleidžia, pavalgydina. Valkatai krapštant dantis, šeimininkė sako:

— Tikrai užjaučiu. Juk manau tavo gyvenimas yra vargo keliais nustatytas.

— Tikrai, — atsakė valkata. — Ypatingai, kad kiek vieno kelio galas baigiasi kalėjimu.

Užsisakykite 'Draugą'

REAL ESTATE

VISITATION PARISH

6 rm. frame bung. New Siding.
Auto gas hot wtr ht.
Hot air ht.
Priced right for quick sale. only $9500
C. H. DEHNING CO.
665 W. 63rd Street
WEntworth 6-0688

88TH and LOOMIS

LOT 37½x125

Must sell. Priced right for quick sale by owner $2.200 Phone:—

HIlltop 5-5761

LONG LAKE, ILL.

5 Rm. Cottage., Corn. lot 150x300. Gas & Electric. Good Well. Lot can be used for a good business. By owner $10,000.00.

Phone: —

AUstine 7-3287

CLARENDON HILLS

55'x145' lot on Gulf Ave.
Residential district.

Cemetery Lots — 2 or 4 graves at Mt. Auburn, Masryk Section.
Owner must sell. Priced right.
Phone: —

STanley 796.

BERWYN

Corn. Brk. Bldg.

2 large store 35x60 deep.
1 store 18x60 deep; Ideal for Super Market or light Mfging.
2 car brk. garage.
Must sell. Priced right by owners.

6500-06 W. 16th St.

Phone STanley 6376 or 7329

BUSINESS SERVICES

Wheaton Country Home

8 rm. 2 floor brk. res. 15yrs. old. newly decorated loc. on 1¾ acres; lot 227x274 ft. 4 bedrms, 2 tile baths. ultra modern kitchen; knotty pine den, auto. oil forced hot air heat. full bsmt; 3 car gar; 180 ft. blacktop drive; 6 blks. N. W. Station 6 blks. parochial and public schools, bus pickup to high school 2½ miles from downtown Wheaton. Priced right for quick sale $23,500.

NICK J. CECOLA

MOnroe 6-1915 HAymarket 1-9867

Dabar yra laikas aprūpinti jūsų "Septic Tanks", "Grease Traps". Suliniai išvalomi ir sutaisomi Septic tankos įtaisomos. Žemiausios kainos! Šaukite dabar:

ALBERT SCHMIDT, HARVEY 3627, 15823 S. Whiple St. Harvey, Illinois

BIG SAVINGS
BIG DISCOUNT

on radios, Televisions, Refrigerators, Washing Machines and furniture.

See us before you buy.

We also have a few used refrigerators, washers and vacuum cleaners priced as low as $15.— Come in to the top house for values and see for yourself.

MES PAIMSIME SENĄ JŪSŲ PREKĘ IŠKEITIMUI

A. C. Novak & Sons

3428 West 63rd St.
Tel. REpublic 7-2650
CHICAGO 29. ILL

PASISKUBINKIT ĮSIGYTI "Sūduvos" išleistą knygelę Kas Kiekvienam Žinotina, kur telpa daug informacijų, būtent: 1) Kam ir kada mokama nedarbo pašalpa, 2) Privalomos tremtiniams registracijos taisyklės, 3) Lietuvių apdraudos organizacijos, 4) Darbo tarpininkavimo įstaigos ir 5) Įvairių organizicijų ir įstaigų adresai. Kaina 30 centų.

Užsakymus su pinigais siųsti: **"DRAUGAS", 2334 So. Oakley Ave., Chicago 8, Illinois.**

REAL ESTATE

SOUTH SHORE

Modern 6 apt. 5 rms.
canv. walls. Arched entrances.
Tile baths; steam (Kewanne) stoker. Buldg. built '29
good income. Possession.
A buy at $46,000.

GROSS & CO.

DOrchester 3-3501

GERĄ JEIGU NUOSAVYBĖ

Akmens frontu apartmentu namas. 7 butai 3 ir 2 kambariu su aprupintomis įrengimais virtuvemis; apšildymas karštu vandeniu; automatiškai karštas vanduo; 2 auto garažas; įskatant įrengimus, šaldytuvus ir venetian blinds; galima užimti 3-jų kambariu buta (savi). Paaukos už $22,000.00.

Tel. Van Buren 6-0168

2 FLAT INSULBRICK — 4 & 4

1st fl. furnace oil heat
enclosed back porch
2 car garage. Near transp., schools, and churches. REASONABLY PRICED for quick sale by owner.

SUMMIT 1324

GEORGIAN 5 rm. Brick bldg Rumpus room. Near transpor. and

Rumpus room. Near transpor. and schools on corner lot 34x125. Steel fense and Patio. Imm. poss priced right for quick sale $13,500.

HAYDEN REAL ESTATE
3120 W. 111th Street
BEverly 8-9635

REIKALINGAS BUTAS

Landlords, Immediate Possession!! Living in damp basement — A very resp. Vet. and wife expecting 1st child, are in desperate need of a 3 rm. unfurn. apt. South or Southwest. Best of refs. They are tenants that any landlord can be proud of!! **Please call: VIncennes 6-8736**

Landlords, Immediate Possession!! Will Co-operate! A very resp. family of 3 desperately needs a 4-5 rm. unfurn. apt., on the North, Northwest, or West side. Top refs. They are the tenant you have been lookng for!! Please call: **South Shore 8-3430**

Landlords, Immediate Possession!! A very refined couple, expecting first child, are in desperate need of a 4 rm. unfurn, apt., on the North side. Best of refs. They are tenants that any landlord can be proud of!! **Please call: LIncoln 9-6197**

Landlords, Immediate Possession!! A very refined Veteran, wife and 2 children, desperately need a 4-5 rm. unfurn, htd. apt. on the South or Southwest side. Best of refs. They are tenants that any landlord can be proud of!! Please call:— **WEntworth 6-4287**

Landlords, Immediate Possession!! A very refined young couple, with 1 child and expecting another, desperately need a 3-4 rm. unfurn. apt., North or in Evanston. (4 rms. pref.) will dec. A-1 refs. They are tenants that any landlord can be proud of!! Please call: **UNivercity 4-0224 Colect**

Landlords, Immediate Possession!! A very refined couple and 2 children urgently need a 4-5 rm. unfurn. apt., in the Town of Lake. Best of refs. Help them They are tenants that any landlord can be proud of! **VIrginia 7-3759**

Landlords, Immediate Possession!! A very resp. couple, are in desperate need of a 3-4-5 rm. unfurn. apt., in Maywood or nearby vicinity. Top refs.. They are tenants that any landlord can be proud of!! Please call: — **Maywood 5196.**

Landlords, Immediate Possession!! Just recently returned from Japan. No place to live. Very refined couple and 12 yr. old daughter, desperately need 5-6 rm. unfurn. apt or house. Northwest. A-1 refs. They will prove to be worthy tenants!! Please call: **KEystone 9-7971**

Landlords, Immediate Possession!! A very resp. Vet. wife and child, are in desperate need of a 1-2 bedroom unfurn. htd apt., North or Northwest. Will decorate. Best of refs. They are tenants that any landlord can be proud of!! Please call: **LOngbeach 1-8400 Apt. 1016 Anytime.**

Landlords, Immediate Possession!! A very reliable couple with infant son, are in desperate need of a 4-5 rm. unfurn. htd. apt., in South Shore or Chatom. Top refs. They are tenants that any landlord can be proud of!! Please call: **VIncennes 6-2329, Urgent!**

Landlords, Immediate Possession!! A very resp. couple and 3 well-behaved children, desperately need a 4-5-6 rm. unfurn. htd. or unhtd. apt., in the vicinity of Ashland and Racine, A-1 refs. They are tenants that any landlor can be proud of!! **Please call: HUdson 3-0212**

Landlords, Immediate Possession!! A very resp. Carpenter, wife and 2 children are in desperate need of a 5-6 rm. unfurn. apt., htd on the South side. Best of refs. They are tenant that any landlord can be proud of!! Please call: **STewart 3-8137**

Landlords, Immediate Possession!! A very resp. Ex-G. I. and wife, married 1 yr. are in desperate need of a 3-4 rm. unfurn. htd. apt., on the South side. Best of refs. They are tenants that any landlord can be proud of!! Please call: **GRovehill 6-3178 After 10:00 A.M.**

Landlords, Immediate Possession!! A very resp. family with 4 well-behaved children, are in desperate need of a 6-7 rm. unfurn. htd. apt. West, North or Northwest. Best of rests. They are tenant that any landlord can be proud of. Please call: **WElington 5-6517**

REIKALINGAS BUTAS

LANDLORDS - IMMEDIATE POSSESSION!!

A very refined Widow with 2 daughters (9 and 12), is in desperate need of a 2 bedrm. unfurn apt., will take attic or basement apt. Austin preferred. Best of refs. They are tenants that any landlord can be proud of!!

Please Call: AUstin 7-6027

URGENT — URGENT!!

A very refined family of 3, are in desperate need of a 3-4 rm. furn. or unfurn. htd. apt., on the West side. Best of refs. They are fine, responsible tenants!! Please call:— **MAnsfield 6-10154—after 7:00 P.M.**

Landlords, Immediate Possession!! A very resp. young couple and baby, are in desperate need of a 4-5 rm. unfurn. htd. apt., in Oak Park or western part of Chicago. Top refs. They are tenants that any landlord can be proud of!! Please call:

VIllage 8-0028

Landlords, Immediate Possession!! A very quiet, refined Middle-aged couple desperately need small unfurn. unheated, apt. 12 yrs. present addres. Would like to reside in Maywood or nearby vicinity. Best of refs. They are tenants that any landlord can be proud of! Please call **MAywood 4229**

Landlords, Immediate Possession!! A very refined Empl. couple, are in desperate need of a 3-5 rm. unfurnished, htd. apt., on the North side. Best of refs. They are tenants that any landlord can be proud of!! **Please call: PIOrtsmouth 7-4386** Between 8-9 P.M.

Landlords, Immediate Possession!! A very refined middle-aged couple, with married daughter and son-in-law and 7 yr. old son, are in dire need of a 5-6 rm. unfurn. apt., or bungalow, in Berwyn or nearby suburbs or in vicinity of 4300 West. A-1 refs. They are tenants that any landlord would be proud of!! **LAnwdale 1-9861**

Landlords, Immediate Possession!! A very resp. family of 4 are in desperate need of a 4-5-6 rm. unfurn. apt. or house on the Northwest side (House preferred). Willing to decorte. Also have a well trained cocker-spaniel. Best of refs. Here are the tenants you have been looking for. Please call: **AVenue 3-7247.**

Landlords, Immediate Possession!! A very resp. veteran, wife and 2 children are in desperate need of a 4-5-6 rm. unfurn, unheated apt. North-Northwest or Sout A-1 refs. They are tenants that any landlord can be proud of!! Please call: **KEystone 9-3673 After 12:00 Noon Landlords, Immediate Possession!!**

A very resp. vet, wife and 4 children, ages: 12, 10, 2 yrs., 11 mos., desperately need a 5-6 rm. unfurn. htd. flat, on the Southwest side. Top refs. Here are the tenants you have been looking for!! Please call: — **HUdson 3-3039, between 9:00 A.M. and 3:00 P.M.**

Landlords, Immediate Possession!! A very refined fatuily of 3 (Civil Service Employer), are in desperate need of a 4-5-6 room unfurn. apt., on the North or Northwest side. Best of refs. They are tenants that any landlord can be proud of!! **Please Call:—EAstgate 7-5823**

Landlords, Immediate Possession!! A very refined young empl. couple, are in desperate need of a 3-4 rm. unfurn. htd. apt., on the Northwest side. Will decorate. Best of refs. They are tenants that any landlord can be proud of!! Please call: Mrs. **Albrecht 9-5 weekdays—ST. 2-6683 Eves. and Weekends—HUmb. 6-9680**

ATTENTION LANDLORDS

Situation Acute. A very reliable family are in desperate ned of a 5-6 rm unfurn. Apt. in Austin or nearby vicinity. Best of refs They are tenants that any landlord can be proud of. Please call: **MAnsfield 6-7844**

LANDLORDS - IMPERATIVE!!

3 very resp. Adults, urgently need a 5 or 6 rm. unfurn. apt., Northwest. All Employed in responsible positions. Best of refs. They are the ideal tenants!! Please Call: **Evelyn at Avenue 3-7240**—9:30 to 5. **MUlberry 5-8479** Weekends. Thank you!

Landlords, Immediate Possession!! A very refined couple in early forties. No children - No pets are in dire need of a 4 rm. unfurn. apt., on th West side. Htd. or unhtd. Best of refs. They are tenants that any landlord can be proud off!! Please call: **AUstin 7-8046**

Landlords, Immediate Possession!! A very reliable empl. couple and 2 children urgently need a 5-6 rm. unfurn. apt., or bungalow on the West side not too far Southwest. Excellent refs. They are very worthy tenants. Help them!! Please call: **BIttersweet 8-6177 Between 7:00 A.M. and 5:00 P.M.**

Landlords, Immediate Possession!! A very refined young couple, both empl., are in desperate need of a 2½-3-4 rm. unfurn. apt., in one of the Western Suburbs. Best of refs. They are tenants that any landlord can be proud of!! Please call: — **VIllage 8-2974**

Landlords, Immediate Possession!! American Displaced Family — Imm. Possession!! A very resp. Railroad conductor, wife, and school aged daughter, urgently need a 4-5-6 rm. unfurn. apt., in any desirable locality. A-1 refs. They are tenants that any landlord can be proud of!! **Please call: SPaulding 2-9331**

REIKALINGAS BUTAS

4-5 kambarių, be baldų, šeimai su suaugusiu vaiku. Skambinkite

Tel. YArds 7-0274

SKAITYKITE "DRAUGĄ"!

LIETUVIŠKOS KNYGOS RĖMĖJAI

Lietuvių Katalikų Spaudos Draugija kviečia į talką lietuviškas knygas leisti. Jos pirmosios išleistos knygos **"Istoriniai Padavimai"**, kurias spaudai paruošė **Dr. J. Balys,** mielai sutikta skaitytojų. Be Lietuviškos Knygos Rėmėjų **ją įsigijo apie 500 žmonių.**

Antroji išleista knyga **A. Gervydžio "Už Spygliuotų Vielų"** turi per 200 puslapių, ir jau spaudai paruošta prof. **St. Kolupailos** knyga — žavusis **"Nemunas"** bus per 300 puslapių. Pavasarį ar vasaros pradžioje išeis iš spaudos **prof. A. Vaičiulaičio naujų novelių rinkinys. Ir daugiau knygų šiemet galėsime išleisti, jei tik Jūs paremsite visą šį darbą, stodami metiniais ar amžinais Lietuviškos Knygos Rėmėjais.** Metiniai moka $5.00, o amžini, t.y. dešimčiai metų, $50.00. Kas metai gaus naujų lietuviškų knygų už $7.50. Duokles ir aukas siųskite:

REV. C. A. MATULAITIS
2334 So. Oakley Avenue, Chicago 8, Illinois

MALDININKŲ KELIONĖ Į ROMĄ LĖKTUVU!

Vadovaujant Tėvams Marijonams Iš "THE MARIAN" Redakcijos

1950 m. GEGUŽĖS mėn. 27-tą d.

Tėvai Marijonai iš "THE MARIAN" redakcijos štabo irgi planuoja maldininkų kelionę į Romą. Šioji grupė išvyksta lėktuvu gegužės 27 d. ir planuoja keliauti 22 dienas, grįžtant birželio 17 d.

Svarbiausia kelionės staigmena bus pasimatymas su Šv. Tėvu lankantis Romoje.

Visas pasaulis šįmet vyksta į Romą Šventiesiems Metams.

Maldininkai išvyksta iš New Yorko International Airport gegužės 27 d.; skris į Briuselį, Belgiją; Romoje bus sekančią dieną popiet. Po penkių dienų Romoje, maldininkai keliaus į Florenciją, Veneciją, Milaną ir Genevą (Šveicarijoje), Liurdą, Paryžių, vėl į Briuselį ir atgal į New Yorką, kurį pasieks birželio 17 d.

Pilna kelionė (t. y. kelionė į Romą ir atgal, keliavimas po Europą, viešbučiai, maistas kelionėje, įėjimas į aplankomas vietas ir bagažo mokesčiai) kainuos apie $1.000.00 ($1,100.00, jei pradėsite kelionę iš Chicagos).

Visais maldininkų kelionės reikalais kreipkitės į

"THE MARIAN"
c/o P. P. ČINIKAS, MIC.
2334 So. Oakley Ave.
CHICAGO 8, ILLINOIS

LABAI SKUBU!

—Sustok, Petrai! Sakyk, kur tu skubi?

—Į siuvyklą "Aušra" užsisakyti siūtą (kostiumą). Kas ta "Aušra"? Ar dar nežinai, kad nuo **bal. 20d., 1950 m., Bridgeporte, 702 W. 31st St.,** tremtiniai specialistai — siuvėjai atidarė vyrų ir mtoerų rūbų siuvyklą ir rūbus siuva pagal paskutines madas. Priima didelius ir mažus pataisymus, ypatingai svarbu, kad iš senų naujus daro ir prie to dar valo ir prosija, o darbas greitas ir sąžiningas. Kainos visiems prieinamas, užtat savi, — pas savus.

N. N.

SVEIKATA...

BRANGUS TURTAS

Rašo DR. RAČKUS
4204 Archer Avenue, Chicago

PSORIASIS

Pereitą sykį patiekiau keletą faktų apie Psoriasis "perlamutrinius" šašus, kurie labai daug žmonių vargina. Šį sykį pakalbėsime apie tos odos ligos gydymą.

Visų pirma reikia įsisąmoninti, kad Psoriasis skaitosi lyg ir "nepagydoma" odos liga. Bet yra ir tokių, kuriems pavyksta pasigydyti, jei tik turi pakankamai kantrybės gydytis. Pasiryžėliams jokios kliūtys nėra perdidelės ir jokios pastangos nėra persunkios, — tokie tai dažniausiai ir pasveiksta. Tiems, kurie bus pasiryžę atsikratyti tų šlykščiai atrodančių "perlamutrinių" šašų, patartina susipažinti su sekančiais gydymo metodais.

Mayo klinikos garsusis dermatologas dr. Paul A. O'Leary, turįs daugmetinį patyrimą Psoriasis gydyme, pataria vartoti sekantį gydymo būdą:

Aptepti "perlamutrinius" šašus su mostele, kuri yra padaryta iš anglinės dervos, cinko oksido, krakmolo ir petrolatumo. Taip apteptus šašus laikyti per visą dieną ir per visą naktį. Sekantį rytą pašalinti nuo šašų tą mostį su mineraliniu aliejumi bei vata. Paskui aptepti tuos šašus plonai su mineraliniu aliejumi. Kodėl mineralinio aliejaus tas plonas sluogsnis pagelbsti, sunku pasakyti, bet atrodo, kad pagelbsti. Paskui per tą mineralinio aliejaus sluogsnį yra šviečiama su ultravioletiniais spinduliais keletą minučių. Po to žmogus turi išbūti tam tikroje vonioje nemažiau pusės valandos ir nedaugiau dviejų valandų; kaip ilgai turi vonioje išbūti, nustato gydytojas. Toji vonia tai yra avižinių kruopmilčių vonia, — ant kiekvieno galiono karšto vandens pilamas pilnas kavos puodukas avižinių kruopmilčių (oatmeal). Tokios vonios temperatūra privalo būti 95 laipsniai.

Tokioje vonioje atsiliuosina "perlamutriniai" šašai, kuriuos paskui galima nubraukti su šiurkščiu skuduru. Po to kiekvienas ružavas lopas yra vėl aptepamas mostimi. Nakčiai ant apteptų vietų viršaus dar aptepamas sluogsnis mosties ir aprišama švariais bintais, kad skalbiniai būtų apsaugoti nuo sutepimo.

Be tepalo, dr. O'Leary ir kiti gydytojai vartoja dar vadinamą "autochemoterapiją". Autochemoterapija yra labai paprastas dalykas; iš paties ligonio veninės gyslos ištraukiama truputėlis kraujo ir tuojau pusė kraujo kiekio įleidžiama į vieną šlaunį, o kita kraujo dalis suleidžiama į kitą šlaunį.

Daug daktarų sako, kad šis gydymo būdas pagelbsti daugumai turinčių Psoriasis ligonių, o vienas iš šešių ir visiškai pasveiksta.

vieną kitą mėnesį, ar tas poilsis naudingas žmogaus organizmui sustiprint? Ir t.t.

Atsakymas: — Tamstos klausimas liečia labai daug dalykų: psichoterapiją, balneoterapiją, helioterapiją ir t.t., ir kiekvienam iš šių klausimų tektų daug laiko ir daug vietos pašvęsti. Apie tai jau buvo nemažai rašyta, seni skaitytojai tai gerai pamena, — tad nesinorėtų vėl tą patį kartoti. Protinis ir fizinis poilsis ir aplinkumos permaina yra kiekvienam naudinga. Tam ir yra atostogos. Fušynų gyventojai nėra sveikesni už smiltynų gyventojus... Saulė yra galinga, vienus gydo, kitus užmuša. Jūra ir pajurys yra labai sveika kai kam, bet ne visiems; kitiems aukšti kalnai ar sausos erdvės yra sveikiau ir maloniau. Kiekvienas individas yra atskira problema sveikatingumo požiūriu. Su skoniu taip pat. Sveicarui sveika ir malonu yra Alpių kalnuose. Lietuviui maloniausia yra Palangoje ar Nidoje, net ir Kulautuvoje...

Klausia J. G.: — Jau apie 16 metų turiu "hemorojus". Pradžioje pasitariau su gydytoju. Jis man davė "žvakyčių" ir patarė vartoti šaltus dušus ar šaltas vonias. Taip visą laiką ir gydaus šaltu vandeniu. Pačią ligą stipriau jaučiu esant šiltam orui, ypač vasarą. Viduriai daugiausia kieti. Prašyčiau tuo reikalu pasakyti: 1) ar gresia pavojus hemorojui išsivystyti į vėžį; esu 43 metų amžiaus; 2) kokie pirmieji toje vietoje vėžio reiškiniai ir ar lengva nustatyti vėžio pradžią; 3) ar patartina hemorojų operuoti, nors dar galima kęsti?

Atsakymas J. G. — Reikia vengti vidurių užkietėnimo. O į tamstos kitus patiektus klausimus iš eilės atsakau: 1) nevisada, bet gan didelis nuošimtis hemorrhoidų pavirsta į vėžį; 2) tik gydytojas gali nustatyti vėžių pradžią asmeniškai ištyrus, gi per laišką tai neįmanoma; 3) taip, patartina pašalinti hemorrhoidus, ir juo anksčiau — tuo geriau. Patariu tamstai nedelsti.

Daktaro Atsakymai Į Klausimus

Klausia vienas DP: Kokią reikšmę turi organizmui, ypač nervų sustiprinimui, pušinis miškas, pajurys, maudymasis jūroje, jūros oras, kepinimasis saulėje pajūry; bendrai, ar naudinga važiuoti į pajūrį praleisti

ŽODIS BIMBAI

Bimba, Bimba, ar žinai,
Kad elgiesi tu durnai?
Kreivi tavo tie takai,
Lietuvybei apakai.

Mes čion turim daug šimtų
Iš tėvynės ištremtų.
Jie mums liudija visi,
Kokia eiga ten baisi.

Tu gi baudžiavą giri,
Į ją grįžti juos spiri.
Nesupranti, ką sakai,
Kai čion laisvėj nutukai.

Sotus alkio nežinai,
Rausk iš gėdos amžinai.
Kas nemiela tau pačiam,
To nesiūlyk nei kitam.

Kai tu prakalbas sakai,
Ar daug centų surinkai
Tam "tavorščiui" išvaduot,
Kad Stalinui nepaduot?

Kartą sveikas parvykai,
Ir kodėl ten nelikai?
Kremliaus kepsnį pažinai,
Parzyliojai vėl čionai.

"Kankinys" šiandie esi.
Judo rolę tu loši.
Kai paveikslą pamatei,
Net ant veido parkritai.

Tie dypukai ga-ga-ga,
Šauk vienbalsiai "trevoga".
Keikis, Bimba, jau gana.
Tavo nosis kruvina.

Kad garbės tau daugiau duot,
Liepe portretą bučiuot,
Tu nužemintai, švelniai
Į ūsus pabučiavai.

Vodkos taurė išgerta,
Kalvarija užbaigta.
Kai užmerksi tu akis,
Ką lietuviai pasakys?

Sakys: išgama buvai,
Ir tironui tarnavai.
Keiks tave tauta visa,
Būsi šiurpi pabaisa.

— Žaibas

LINKSMIAU

GELEŽINKELIO STOTYJE

Pravažiuodamas traukinys sustojo didesnėje stotyje. Išlipęs vienas keleivis pasiteiravo, ar ilgai stovės. Pasirodė — 45 minutes. Vyras panoro išsigerti ir su kitais dviem suktais sėbrais nuėjo.

Atsiskubina greitai atgal. Konduktorių klausia, kada traukinys išeis.

— Tas paaiškina, kad jie tesugaišo tik penkiolika minučių. Dar visas pusvalandis.

Vyrai ir vėl patraukė į smuklę, dabar jau dvigubai ilgesniam laikui.

Grįždami pamatė, kad traukinys jau juda. Konduktorius šaukia, ragina juos dar šokti. Du šiaip taip suskubo, o trečias taip ir pasiliko. Likęs kad gi juokias jisai, kad juokias. Pamatė stoties budėtojas:

— Klausyki, visokių žmonių aš mačiau, kurie pražiopso traukinį: vieni verkia, kiti plūsta, bet kad juoktųsi — tokio dar nemačiau.

— Kaipgi nesijuoksi, pone budėtojau! Juk tie du tipai, kurie "suspėjo" į traukinį, buvo atvykę į stotį tik manęs išlydėti...

Mylėkime savo tautą ne vien žodžiais, bet ir darbais.

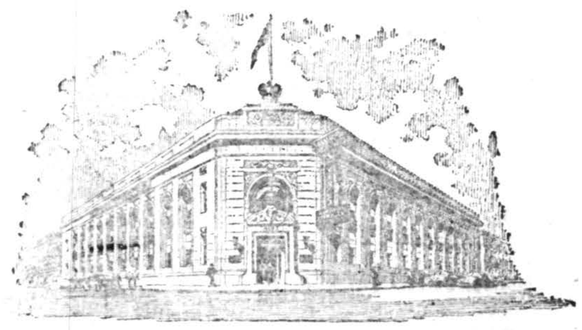

STANDARD FEDERAL SAVINGS

AND LOAN ASSOCIATION

Namų Paskolos Už Žemą Nuošimtį

TAUPYK SAUGIAI
mes per 41 metus visiems išmokėjome ant pareikalavimo.
Turtas virš 25 milijonų dolerių. Atsargos fondas virš 2 1/4 mil.
U. S. Govenrnemt Securities ir cash virš 12 milijonų
CHICAGOS STIPRIAUSIA TAUPYMO ĮSTAIGA
Narys Federal Savings and Loan Ins. Corp.

JUSTIN MACKEWICZ PRESIDENT IR MGR.
4192 Arche rAvenue Chicago 32, Illinois
TELEFONAS VIRGINIA 7-1141
OFISO VALANDOS: Kasdien nuo 9 iki 4 val.
Trečiadieniais nui 9 iki 12 dieną, Ketvirtad. nuo 9 iki 7 val.

AR REIKIA DARYTI TESTAMETĄ?

Drowers Banko Pirmininkas
GEORGE A. MALCOLM

Jei esi šeimos galva, turi padaryti testamentą, nes tai yra labai svarbus dalykas šeimei apsaugoti. Jei kas nors su jumis atsitiks ir jūs nepaliksite testamento, jūsų turtas bus padalintas pagal šį reikalą tvarkančių įstatymų reikalavimus. Padarydamas gi testamentą, esi tikras, kad turtas bus padalintas taip, kaip norėsi ir kaip reikalauja jūsų šeimos reikalai. Tik pats gali žinoti savo šeimos reikalus ir juos turi aprūpinti savo testamentu.

Neseniai vienas jaunas šeimos tėvas manęs paklausė: "Ar aš galiu paskirti Drovers Trust and Savings Banką savo testamento vykdytoju?". Tas žmogus turi namus, draudimo polisą, kuklią sąskaitą banke, automobilį ir baldus. Jis manė, kad jo turto vertė per maža, kad Drovers Bankas galėtų būti jo testamento vykdytoju. Jo manymas buvo klaidingas. Visi bankai nori patarnauti kuo didžiausiam skaičiui žmonių. Mažų indėlių savininkai gauna tokį pat patarnavimą, kaip ir dideliu. Per savo banko "Trust" skyrių mes vykdome testamentus ir $5,000 sumomis; kartais net mažesnėmis. Mes patarnaujame ir daugeliui tų, kurių turtas siekia $50,000 ir daugiau.

Tat mano atsakymas tam jaunam vyrui buvo: "Daryk tuojau. Savo testamento vykdytoju paskirk Drovers Trust and Savings Banką. Mūsų "Trust" skyrius yra pasiruošęs geriausiai patarnauti jūsų šeimai, jei kas nors su jumis atsitiktų. Kaip jūsų testamento vykdytojas bankas gali jums sutaupyti pinigų sutvarkydamas jūsų turtą ir jūsų šeimai tuose reikaluose padėti išrišti daug problemų."

Aš ir supažindinau šį vyrą su mūsų "Trust" skyriaus vedėju. Jis ir jo žmona buvo supažindinti su testamento vykdytojo pareigomis ir su tais patogumais kuris susidaro paskyrus banką savo testamento vydytoju. To pasikalbėjimo vaisius buvo tas, kad jis paprašė advokatą surašyti testamentą ir mums neseniai pranešė, kad buvo labai patenkintas mūsų suteikta pagalba.

-- (Skelbimas)

Žmonės, Kurie Nenori Pagerinimų

Winfield miestelio, Du Page apskrityje, Illinojuj, gyventojams buvo patiektas sumanymas skirti $60,000 vandens sistemos pagerinimui. Gyventojai sumanymą atmetė.

A. A.

VERONIKA VAITKIENĖ

(po tėvais Laurėnas)

Gyveno 6949 S. Rockwell Ave. Tel. HEmlock 4-8096

Mirė bal.22 22d., 1950, 1:07 val. ryte, sulaukus pusamžio.

Gimė Lietuvoje. Kilo iš Panevėžio apskr., Raguvos parap., Vėžiškių kaimo. Amerikoje išgyveno 32 metus.

Pasiliko dideliame nuliūdime vyras Antanas; du sūnūs: Louis, Alfonsas, marti Alice; švogerka Magdelena Malone ir jos vyras Juozapas; brolienė Frances Laurėnienė ir jos šeima; brolio duktė; sesuo M. Imeldina; giminaitis kun. Peter White; marčios; tėvai Antanas ir Rozalija Lucas ir šeima; ir kiti giminės, draugai ir pažįstami.

Priklausė prie Apaštalystės Maldos; Tretininkų; Šv. Barboros Draugijų.

Kūnas pašarvotas A. Petkus kopl. 6812 S. Western Ave.

Laidotuvės įvyks antrad., bal. 25 d. Iš koplyčios 8:30 val. ryto bus atlydėta į Gimimo Panelės Švenč. parapijos bažnyčią, kurioje įvyks gedulingos pamaldos už velionės sielą. Po pamaldų bus nulydėta į Šv. Kazimiero kapines.

Nuoširdžiai kviečiame visus gimines, draugus ir pažįstamus dalyvauti šiose laidotuvės. Prašo gėlių nesiųsti.

Nuliūdę: Vyras, Sūnūs, Marti, Švogerka.

Laidotuvių direkt. Antanas Petkus Tel. GRovehill 6-0142.

..Kviečiame visus atsilankyti į Budriko Pavasarinį Išpardavimą gerų naujo styliaus rakandų, karpetų, pečių, šaldytuvų, skalbiamų mašinų, dulkių valytuvų, radio, TELEVIZIJOS SETŲ, lempų, rašomų mašinėlių, auksinių plunksnų, jewelry, deimantinių žiedų, laikrodėlių, sidabro ir aukso papuošalų.

Įvairių rekordų, pianų, akordionų, spinet pianų.

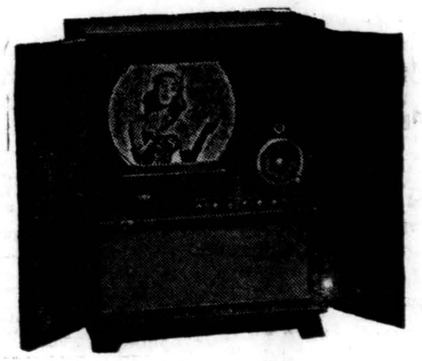

JOS. F. BUDRIK, Inc.

PREKYBOS NAMAI. 38 METAI PREKYBOJE
3241 So. Halsted Street
Telefonas: CALUMET 5-7237

Žymi lietuviška radio programa leidžiama 21 metai kiekvieną sekmadienį, kaip 5:30 val. popiet Chicagos laiku iš stoties WCFL, 1.000 kilocycles, 50 tūkstančių spėkos, su dideliu orkestru.

PIRKITE TIESIOG NUO MR. NELSON
— Savininko —

St. Casimir Monument Company

3914 West 111th St.
Vienas Blokas nuo Kapinių
Didžiausias paminklams planų pasirinkimas mieste

Telefonas CEdarcrest 3-6335

"Draugė" rasite vėliausių, geriausių žinių.

NULIŪDIMO VALANDOJE KREIPKITĖS PRIE
ANTHONY B.

PETKUS

LAIDOTUVIŲ DIREKTORIUS
DVI MODERNIŠKOS KOPLYČIOS
JŪSŲ PATOGUMUI:
1410 So. 50th Ave., Cicero, Ill.
Telefonas TOWNMALL 2109
6812 So. Western Ave., Chicago, Ill.
Telefonas GRovehill 6-0142
Mūsų patarnavimas yra geritas, mandagus ir jūsų finansiškam stoviui prieinamas.

LIŪDĖSIO VALANDOJ
Šaukite

MAŽEIKA & EVANS

LAIDOTUVIŲ DIREKTORIAI
4045 So. Western Ave. 3319 Lituanica Ave.
PRospect 6-0099 YArds 7-1138—7-1139

SEKANTIEJI YRA NARIAI CHICAGOS LIETUVIŲ LAIDOTUVIŲ DIRECTORIŲ ASOCIACIJOS

Ambulansų patarnavimas yra teikiamas dieną ir naktį. Reikale šaukite mus.

Mes turime koplyčias visose Chicagos ir Roselando dalyse ir tuojau patarnaujame.

LACHAWICZ IR SŪNŪS

2314 W. 23rd PLACE Phone: VIrginia 7-6673
10756 S. MICHIGAN PUllman 5-1270

PETRAS P. GURSKIS

659 WEST 18th STREET Phone SEeley 3-5711

ALFREDAS VASAITIS

1446 So. 50th Ave., Cicero, Ill. Tel. Olympic 1003

POVILAS J. RIDIKAS

3354 S. HALSTED ST. 710 W. 18th STREET
Telephone: YARrds 7-1911

LEONARDAS L. BUKAUSKAS

10821 S. MICHIGAN AVE. Phone: PUllman 5-9661

ANTANAS M. PHILLIPS

3307 S. LITUANICA AVE. Phone YArds 7-4908

JULIUS LIULEVIČIUS

4348 So. California Ave. Phone LAfayette 3-3572

LEONARDAS A. EZERSKIS

1646 West 46th Street YArds 7-0781

SENIAUSIOS IR MODERNIŠKIAUSIOS
Laidotuvių Įstaigos

JOHN F. EUDEIKIS

LAIDOTUVIŲ DIREKTORIUS
AMBULANCE DIENĄ IR NAKTĮ
4605-07 South Hermitage Avenue
Tel. YArds 7-1741—7-1742
4330-34 South California Avenue
Tel. LAfayette 3-0727
TRYS MODERNIŠKOS AIR-CONDITIONED KOPLYČIOS

RADIO PROGRAMAI IŠ STOTIES W G E S
(1390 kilocycles)
Leidžiama kas šeštadienį nuo 9:15 iki 9:30 val. ryto

× **Dr. J. Juozevičius** atliko stažą Šv. Antano ligoninėje ir gavo atatinkamą pažymėjimą.

× **Prof. St. Kolupailos** veikalas ''Nemunas'' jau baigiamas rinkti "Draugo" spaustuvėje. Veikalas gyvai ir įdomiai parašytas ir duoda daug informacinės medžiagos.

× **J. Voronko,** buvęs gudų ministeris Lietuvos Ministerių kabinete, gyvena 1122 N. Oakley Ave., Chicago 22, Ill., ir yra direktoriumi vienos radijo programos rusų kalba.

× **Ted Lambrakis,** 14 metų amžiaus, 1828 Fletcher St., bežaisdamas John mokyklos kieme (žaismavietėj), buvo žiurkės įkastas į pirštą. Paimtas į Pasteuro institutą, kad apsaugojus nuo pasiutimo ligos.

× **Gimimo Šv. P. Marijos parapijos** Marquette Parke motinų klubas šiandie, balandžio 24 d., ruošia linksmą vakarą parapijos salėj priėmimui naujų narių. Linksmoji dalis prasidės po trumpo klubo susirinkimo.

× **Augustaitytė-Vaičiūnienė,** žymi poetė, sena skautų veikėja, pedagogė ir patriotė, pirmą kartą Chicagoje skaitys savo poeziją gegužės 7 d. Tremtinių Namuose poezijos, dainų bei tautinių šokių vakare, kurį ruošia BALF-o ketvirtasis skyrius.

× **Nekaltai Pradėtos Švč. P. Marijos Seserų Rėmėjų (Gildos) seimas** įvyks balandžio 30 d. Iškilmingos pamaldos bus Aušros Vartų parapijos bažnyčioje 10 val. Pietūs parapijos salėje 12 val. Posėdžiai prasidės 2 v. Tremtinių Namuose, 2244 W. 23rd Place.

× **Dovydas Kamm-Kaminskas, Teresė Kilas, Roberta Phillips, Christine Petroskey ir Susan Pierres,** mokiniai Gimimo Šv. P. Marijos muzikos skyriaus, praėjusią savaitę dalyvavo Catholic Elementary Music Assn. muzikos konteste ir visi buvo apdovanoti medaliais. Ypatingas komplimentas įteiktas D. Kamm-Kaminskui. Rašte pažymėta: ''Good Spirit — seems to enjoy music''. Muzikos skyrių Gimimo Šv. P. Marijos mokykloj veda sesuo M. Clarita.

× **Aukštesniąją lituanistikos mokyklą,** kuri yra Brighton Parke, Nekalto Prasidėjimo parapijos salėje, lanko 80 moksleivių. Jos direktoriumi yra Rudis, mokytojai: lietuvių kalbos — Dr. Jonikas, istorijos — Dr. Sruogienė, lietuvių literatūros — B. Babrauskas, tikybą dėsto tėvai jėzuitai. Ieškomi dar mokytojai geografijai ir muzikai. Mokykla veikia šeštadieniais.

× **Solistė I. Motekaitienė** sėkmingai padainavusi New Yorke "Amerikos" pavasario koncerte, grįždama į Chicagą parvežė geriausius linkėjimus ''Draugo'' personalui nuo "Amerikos". Solistė dabar rūpestingai ruošia Leonoros rolę, kurią dainuos š. m. gegužės 7 d., 2:30 val. popiet, Great Northern teatre. Bilietų į šią operą iki gegužės 3 d. galima gauti ''Draugo'', "Naujienų'', 'Sandaros' ir "Margučio'' administracijose, taip pat Tremtinių name ir pas K. Kleivą, 7029 S. Talman Ave.

IŠ ARTI IR TOLI

— **Rašytojas Vydūnas,** "Draugo" bendradarbis, atsiuntė redakcijai laišką iš Berlyno, kur buvo nuvykęs laidoti savo jauniausiąją seserį, turėjusią 77 metus, o drauge — paguosti ir vyresniąją, einančią 80-tus metus. Iš Berlyno rašytojas grįžta atgal į Detmoldą. Nors būdamas taip susirūpinęs ir užimtas, iš Berlyno "Draugui" atsiuntė straipsnį. Redakcija dėkoja ir toje liūdnoje valandoje mūsų tautos patriarkui reiškia užuojautą.

— **J. A. Stikliorius,** dipl. teisininkas, kuris Amerik. okup. valdžios pavestas, gynė buvusius Dachau stovyklos gydytojus karo teisme, prieš porą mėnesių atvyko Amerikon. Paskutiniuoju laiku jis buvo IRO 7 Arejos juriskonsultų viršininku. Apsistojęs Philadelphijoje, gavo darbo vienoje žymioje advokatų firmoje, kuri atstovauja Sun Oil Company jos byloje su federaline teisingumo ministerija. J. A. Stikliorius kaip tik yra paskirtas tvarkyti šios bylos medžiagą. J. A. Stikliorius yra Liet. Teisininkų valdybos narys ir jų žurnalo bendradarbis.

— **Bolševikai seka J. A. Valstybių spaudą.** Lietuvoje komunistų leidžiamas laikraštis "Tėvynės Balsas", skirtas daugiausiai propagandai tarp tremtinių, dažnai cituoja JAV lietuviškus laikraščius. Matyti iš komunistų lietuvių turi savo agentus, kurie jam siunčia spaudos apžvalgas.

— **LDS metinio seimo** vakaro programai išpildyti pakviesti So. Bostono ir Lawrence parapijų chorai. Seimas bus birželio 4 ir 5 dienomis, S. Bostono parapijos salėj, o koncertas birželio 4 d., Municipal Building salėj.

— **Aušros Vartų parapija** Worcesteryje, Mass., ruošias š. m. gegužės mėnesį švęsti 25-kių metų įsikūrimo jubiliejų. Parapija antroji tame mieste, turi gražią, erdvią bažnyčią, kuri paskutiniuoju laiku gražiai išdažyta ir papuošta.

— **Adv. A. Jankauskas (Young)** iš So. Boston, Mass., paskirtas Suffolk apylinkės prokuroro padėjėju vietoje mirusio adv. Jono Cunio. Adv. Jankausko raštinė yra 315 E. St.

— **Inž. K. Daugėla** iš Manchesterio, N. H., Naujosios Anglijos lietuvių kolonijose rodo paveikslus iš rusų okupacijos Lietuvoj ir tremtinių gyvenimo Vokietijoj.

— **Šv. Petro parapijos** So. Boston, Mass., moterys sutarė nupirkti užuolaidas ant parapijos salės langų. Nutarimą jau vykdo, ruošdamos "bunco" ir kitokius pobūvius.

— **Lietuvių dailės paroda** Waterburyje, Conn., atidaryta balandžio 22 d. Ši paroda atgabenta iš New Yorko, kur pernai ji buvo išstatyta New York Hall of Science. Paroda tęsis dvi savaites.

— **Dr. P. Padalskiui,** kuris jau antri metai dėsto Detroito universitete, šiomis dienomis suteiktas ekstraordinarinio profesoriaus laipsnis.

— **Komp. J. Stankūnas** iš Sao Paulo miesto, iš Brazilijos atvykęs į J. A. Valstybes apsigyveno 323 E. 13 ave. Homestead, Pa.

PIRMOJI DIDŽIAUSIO EŽERŲ LAIVO KELIONĖ

"The Wilfred Sykes", didžiausias ežerų laivas, išplaukia iš Lorain, O., į savo pirmąją kelionę. Laivas veža 17,000 tonų anglių. (Acme)

KANADOJ

— **Vydutis-Vacius Venckus** praneša redakcijai, kad St. Catherine tarp lietuvių besidarbuojąs kun. Juvenalis Liauba, O.F. M., parodo didelį pasišventimą. Ne tik rūpinasi lietuvių dvasiniais reikalais, bet labai atsidėjęs stengiasi jiems pagelbėti su sirasti darbą, įsikurti. Patsai eina į Kanados įstaigas, kad pagelbėtų atvykusiems tremtiniams. Jis labai sielojasi geru lietuvių tarpusaviu sugyvenimu ir kelia balsą už glaudesnį bendradarbiavimą su latviais ir estais.

DID. BRITANIJOJ

— **Vedybų biūras svarbiausia problema.** DBLS organas "Britanijos Lietuvis" "užsiliepsnojo" vedybų biūro steigimu. Jau antras laikraščio numeris išeina pasipuošęs tuo reikalu sieksniniais straipsniais. Atrodytų, kad nėra svarbesnių reikalų. Vokietijoj DP stovyklose graudūs verksmai ligonių, senelių našlaičių ir negalinčių emigruoti. Anglijoj skaitlingesnės lietuvių šeimos, jei vienas dirba, vos kvėpuoja. Tėvai nepajėgia maisto kortelių visai šeimai išpirkti, jau nekalbant apie mokyklas. Vedybų biūras lietuvių moterų trūkumo D. Britanijoj nepašalins.

— **Daug lietuvių per Velykas buvo Londone.** Per Velykas Londone buvo labai padaugėję lietuvių, nes švenčių proga daug jų buvo atvykę iš tolimesnių vietovių. Londono lietuvių bažnyčioj vos betilpo minios. Pamaldos buvo atliktos kaip Lietuvoje: su Kristaus karstu, iškilminga procesija, giesme "Linksma diena".

ARGENTINOJ

— **A. Laurinavičius** iš amato fotografas, po dešimties metų darbo Buenos Airese, pakeitė verslą. Dabar įsigijo 40 ha ūkį su puikiais gyvenamais namais, kur vien sodo yra 4 ha, 100 bičių avilių ir inkubatoriai, kuriuose iš karto galima išperinti 700 viščiukų. Yra maudymosi baseinai ir kiti moderniški įrengimai.

— **C. Buividas** Pasaulio Lietuvių Inžinierių ir Architektų Sąjungos Argentinos skyriaus susirinkime patiekė pasiūlymą suplanuoti lietuviško stiliaus mokyklą ir imtis kooperatyviniais pagrindais organizuoti San Francisco Solano lietuviškos kolonijos statybos ir ūkinių įrengimų darbus.

— **Al. Vilčinskas** Buenos Aires universitete studijuoja mediciną. Jo sesuo tam pat universitete studijuoja agronomiją. Studentai Vilčinskai yra gimę Kaune.

ŽINIOS IŠ PAVERGTOS LIETUVOS

RUSAI MOKYTOJAI PRADŽIOS MOKYKLOSE

Rusai veržiasi ir vis labiau įsigali Lietuvos pradžios mokyklose. **Rankvič A.** mokytojauja pradžios mokykloje Kėdainiuose, **Kuznecova Archipa yra** Kauno 30 pradžios mokyklos vedėja, **Malgina** mokytojauja vienoje Klaipėdos pradžios mokykloje, **Barnilovič** mokytojauja Klaipėdos antrojoj pradžios mokykloj, **Rubcova M.** mokytojauja Tauralaukio pradžios mokykloj, **Šulikovskaja** vadovauja Karzakiškės (Švenčionių aps.) pradžios mokyklai, **Šavlis E.** mokytojauja Vilniaus pirmojoj pradžios mokykloj, **Mikšij V.** vadovauja Švenčionių II-ja pradžios mokyklai.

Puola Kostelnickį

Nepriklausomos Lietuvos laikais Utenoje, Alytuje ir kitose gimnazijose mokytojavo Kostelnickis. Dabar šitas buvęs mokytojas yra didelis žmogus Vilniuje. Jis yra Lietuvos komunistų partijos Vilniaus miesto komiteto neatatinis lektorius. "Tiesa" praneša, kad Vilniaus miesto ir akių ligoninės personalas ir ligoniai su sirinko į agitacinį punktą išklausyti Kostelnickio paskaitos "Kova su kapitalizmo liekanomis žmonių sąmonėje". "Tiesa" piktai šaukia, kad Kostelnickis savo paskaitoje nukrypo nuo generalinės linijos ir išgalvojęs savotišką sovietinių piliečių paskirstymą į dvi grupes: "į darbo žmones, kurie įvertina kolektyvinį darbą" ir "į žmones, kurie neįvertina kolektyvinio darbo".

"Tiesa" rašo, kad remdamasis tokia nebolševikiška teorija, Kostelnickis pradėjęs aiškinti visokiausias nesąmones. Remdamasis buržuazinių rašytojų šmeižtais, paskaitininkas sakęs, kad seniau sovietinė šeima buvusi silpna ir suirusi. Kostelnickis nepagyręs ir kolchozų. Jis pasakęs, kad "jie nestipriai stovi ant kojų žemės ūkio artelėse". "Tiesa" sako, kad tokiu pasakymu paskaitininkas išniekino kolchozus ir nieko nenorėjęs prisiminti apie kolchozų laimėjimus. "Tiesa" piktą puolimą baigia: "Ar žino LKP (b) Vilniaus miesto komitetas, kaip jo siunčiami paskaitininkai atlieka savo uždavinį? Reikia manyti, kad partijos Vilniaus miesto komitetas padarys visas išvadas dėl klaidingos draugo Kostelnickio paskaitos ir užkirs kelią tokiom paskaitom".

IŠ LIETUVIŲ GYVENIMO TREMTYJE

Muencheno Lietuvių Gimnazija Tebeveikia

Muencheno lietuvių gimnazija tebeveikia. Šalia gimnazijos veikia ir pradžios mokykla su vaikų darželiu. Emigracijos sąlygos mokyklos veiklą labai apsunkino, tačiau stengiamasi mokyklas išlaikyti. Gimnazijoj, pradžios mokykloj ir vaikų darželyje dirba 14 mokytojų, tačiau IRO atlyginimą moka tik 3 mokytojam. Mokytojus remia stovyklinis lietuvių komitetas ir mokinių tėvai. Gimnazijai vadovauja direktorius Antanaitis.

Paskutiniuoju metu IRO skelbia, jog negalintieji išišemigruoti iš Muencheno bus iškeldinti kitur, kas gali paliesti ir lietuviškas mokyklas, nes galintieji išemigruoti yra pasiruošę emigracijai, gi naujų gyventojų iš niekur neatkeliama.

— **Jonas Vaškelis,** balandžio 15 mirė širdies paralyžiumi Wentorfo pereinamoje stovykloje. Jo sveikatą nemažai palaužė emigracijos sunkumai ir rūpesčiai. Apie jo mirtį redakcijai pranešė **Pr. Sideravičius.**

Pradėjo Darbą

Schw. Gmuendo lietuvių gimnazija po Velykų atostogų, kad ir kiek susilpnėjusiomis jėgomis dėl emigracijos, pradėjo antrąjį šių mokslų metų ketvirtį. Nuo dabar gimnazijai vadovauja žinomas kultūrininkas prof. dr. J. Grinius. Gimnazija stovykloje turi atskirus namus ir visiškai neblogas patalpas. Ten pat veikia ir lietuvių pradžios mokykla, o gretimame pastate — vaikų darželis.

Džiaugiasi DP Įstatymu

Naujojo įstatymo priėmimas JAV senate dėl DP emigracijos Vokietijoje gyvenančių tremtinių tarpe sukėlė didelį susidomėjimą ir malonų pritarimą. Tie tremtiniai, kurie neturėjo progos emigruoti į JAV, dabar nustojo nuogastauti ir tikisi galėsią tai kiek anksčiau ar vėliau padaryti.

— **Apolonija Janavičienė-Bakūnienė** balandžio mėn. mirė Memmingeno miesto ligoninėje.

SKELBKITĖS "DRAUGE"

CHICAGOJ IR APYLINKĖSE

Studentė Iš Viet Nam

Nacijonalinės Katalikių Moterų Tarybos prašymu, belgų misijonierius kun. E. Jacques prancūzų valdomojoj Indonezijoj išrinko gabiausią studentę Miss Phung-Thi-Nog-Cam, kuri tos organizacijos stipendija studijuos Rožančiaus kolegijoj River Forest. Phung-Thi-Nog-Cam jau atvyko į Chicagą.

Organizacijos tikslas yra išmokslinti grupę indoneziečių civilių Amerikos katalikiškose mokyklose, kad grįžę į savo kraštą jie būtų vadai kovoje su besiplečiančiu komunizmu.

Parkų Distrikto Operos

Chicagos Parkų Distrikto Operos Gilda rengia eilę operų, kuriose vaidins konservatorijų studentai ir artistai mėgėjai. Pirmoji opera Goundo "Faustas" bus statoma Austin Town Hall, 5610 W. Lake St., gegužės 6 d., 8:15 val. vakare ir gegužės 7 d., 3:30 val. popiet. Įžanga $1.00. Vidurinių mokyklų studentams 50 c.

Uždaromos Trys Priekabų Stovyklos

Apskrities teisėjo įsakymu, vakarinėj miesto daly uždaromos trys sunkvežimių priekabų (trailers) stovyklos, kurių viena neprisilaikiusi valstybės sanitarijos taisyklių, o dvi peržengusios srities (zoning) taisykles.

Iškėlė Bylą Devynioms Smūklėms

Mrs. E. Provancher ir jos duktė apygardos teisme iškėlė bylą devynioms smūklėms, kaltindama jas dėl vyro papildytos žmogžudystės. Jos vyras nužudęs vieną smūklininką ir nuteistas į kalėjimą 25 metams. Bylą iškėlė pasiremdama Dram Shop įstatymu.

Teisėjams Nori Pakelti Atlyginimą

Valstybės gynėjas Boyle ruošia sumanymą Illinois legislatūrai, kad prisaikdintiems teisėjams (jury) būtų pakeltas dieninis atlyginimas iki $10. Iki šiol jiems buvo mokama po $5 į dieną.

Boyle sako, kad Cook apskrityje kas met jury pareigoms būna pašaukiama apie 26,000 piliečių.

Keturi Gavo Stipendijas

Tėvų ir Mokytojų organizacijos 50-to suvažiavimo komitetas paskyrė stipendijas keturiems gabiems Chicagos vidurinių mokyklų studentams į aukštas Illinois mokyklas. Vienas tų studentų Melvin R. Novick, 5902 Ingleside Ave.

Paskirs Vietą Paminklui

C. McCormick, pirmininkas globėjų milijono dolerių, kuriuos testamentu paliko Kate Sturges Buckingham pastatymui paminklo Aleksandrui Hamiltonui, šiomis dienomis nutars vietą. Chicagos Planavimo Komisija siūlo vietą gale 50 gatvės prie Lake Shore Drive.

Mirė Prie Draugo Kapo

Sam W. Shuffman, 53 m., dalyvaudamas laidotuvėse savo gero draugo, kapinėse leidžiant lavoną į duobą susmuko nuo širdies smūgio ir veltui buvo visos pastangos jį atgaivinti.

Sveikatos Taisyklės

Vienos organizacijos suvažiavime Denveryje, Colo., čikagietė Majorie Adams išrinkta "Miss Picture of Health". Jos rėmuose pažymėtos paprastos sveikatos taisyklės: 1. Visuomet gerk pasterizuotą pieną. 2. Valgyk paprastą, bet maistingą valgį. 3. Gauk užtektinai poilsio. 4. Sykį į metus duok save gydytojui išegzaminuoti, inimant krūtinės X-Ray. 5. Viešose vietose nevartok bendro indo gėrimui. 6. Saugokis kosinčių žmonių. 7. Ne sirūpink.

Išnešė Visas Puošmenas

Du plėšikai užpuolę puošmenų krautuvę 2737 W. 55 St., savininką ir jo žmoną uždarę į kambarį susikrovė į maišus veik visas puošmenas ir dar privertę atidaryti geležinę spintą, iš kurios pasiėmę $200 nuvažiavo savo keliu. Nuostolių savininkui padaryta už $15,000.

Loyola Alumnai Išsirinko Pirmininką

Loyola universiteto teisių fakulteto alumnai visuotinam suvažiavime pirmininku išrinko adv. J. J. Devery, 314 N. Menard. St.

ĮVAIRIOS ŽINIOS

Sugulę Ant Bėgių Sulaikė Traukinį

Chartres, Prancūzijoj, geležinkelio stotyje dvidešimt penki geležinkelio darbininkai sugulę ant bėgių sulaikė traukinį, kuriuo į St. Nazaire uostą vyko pusiau militarinės jėgos tvarkos žiūrėti dokų darbininkų streike.

Iki atvykus policijai "nuvalė" bėgius, traukinys pavėlavo visą valandą.

Turistams Daugiau Gazolino

D. Britanijos kuro ministeris paskelbė, kad turistams iš A. J. Valstybių ir Kanados, kurie keliaus po kraštą savo automobiliu, gazolino duos keturis syk daugiau, kaip iki šiol duodavo.

Patiems britams gazolino vartojimas dar vis suvaržytas. Mėnesiui jie gauna tiktai 180 mylioms kelio.

Nobelio Premijoms $31,000

Iš Stockholmo pranešama, kad Nobelio Premijų Fonde šiemet randasi $158,580.

Pernai premijoms išmokėta $30.165. Šių metų premijoms skiriama $31,716.

Įvairenybės

Ūkininkas Turi Atlyginti

Chehals, Wash., vieno ūkininko samdinys važiuodamas traktorium neteko kontrolės ir įvažiavo į tvartą, kur tuomet samdinė melžė karves, ir ją sužeidė. Teismas nusprendė, kad ūkininkas jai turi atlyginti $5,000.

Iš vieno svaro plieno galima padaryti laikrodžio plauką 20 mylių ilgumo. Iš to galima įsivaizduoti, koks yra plonas laikrodžio plaukas.