A. RUZANCOVAS GRATIS
602 HARVEY ST.
DANVILLE, ILL.

G ISHPEMING
AND CHICAGO TR. 217
WIS

DRAUGAS
Leidžia Lietuvių Katalikų Spaudos Draugija
2334 So. Oakley Ave., Chicago 8, Illinois
Telefonas — VIrginia 7.6640; 7.6641
Vienintėlis tautinės ir likybinės minties lietuvių dienraštis pasaulyje

DRAUGAS

THE LITHUANIAN DAILY FRIEND

DRAUGAS
Published by the Lithuanian Catholic Press Society
2334 So. Oakley Ave., Chicago 8, Illinois
Tel. VIrginia 7.6640; 7.6641
The most influential Lithuanian Daily in America

PRINTED IN TWO PARTS

Šiandien "Draugas" 14 pusl.

No. 142 | Kaina 5 centai | CHICAGO, ILLINOIS, ŠEŠTADIENIS, BIRŽELIO (JUNE) 16, 1951 | Price 5 cents | Vol. XXXV

KOMUNISTAI LABAI GINA PASITRAUKIMO SKYLĘ

Kan. Stankevičius išdrįso protestuoti

Jis apleido Maskvos 'taikos konferenciją'

PARYŽIUS, birž. 16. — Prancūzų laikraštyje "Le Figaro" yra paskelbtas žurnalisto Serge de Gunzburg straipsnis vardu "Kasdieninis gyvenimas Sovietų Rusijoje", kurį minėtas rašeiva parašė grįžęs iš Rusijos. Šis straipsnis mums įdomus ne dėl sovietinio gyvenimo ir galvosenos pavyzdžių, kurių tas žurnalistas apsčiai pateikia, bet dėl 1950 m. Maskvoje vykusios "taikos konferencijos" aprašymo.

Atsimename, kad į tą "taikos demonstraciją" bolševikai suvarė įvairių tikybų dvasininkų atstovus. Buvo ten bolševikų valstybei tarnaujančio ortodoksų Maskvos patriarcho atstovai, buvo protestantų pastorių ir mahometonų mulų. Nuskraidintas į tą "konferenciją" buvo ir iš Kauno kan. Juozas Stankevičius.

Visi dvasininkai buvo susodinti pirmose eilėse, nufotografuoti ir fotografijos išsiuntinėtos į užsienius Maskvos medžiagą dedantiems laikraščiams. Tik sovietų žinių agentūra nieko nepranešė kaip tie dvasininkai iš tikrųjų elgėsi.

Pasirodo, kad ne visi suvežtieji keikė "Amerikos imperialistus" ir popiežių. Iš žurnalisto Gunzburgo aprašymo sužinome, kad mūsų tautietis kan. J. Stankevičius savo savystovumą p a demonstravo taip, kaip tokiose sąlygose galėjo. Gunzburgas tuo reikalu rašo: "1950 m. Maskvos taikos konferencijos metu buvo labai būdinga įvairių bažnyčių atstovų laikysena. Jie buvo apsivilkę dvasininkų drabužiais ir susodinti į pirmą eilę. Jų tarpe buvo ortodoksų metropolitų, liuteronų pastorių, muzulmonų mulų, vienas katalikų kanauninkas ir net vienas budistų lama. Jie smerkė "karo kurstytojus", kiti gyrė komunistų režimą. **Tačiau kai ortodoksų bažnyčios vardu kalbėjęs Msrg. Nicolas pavadino popiežių nuodingiausiu karo kurstytoju, Kauno kanauninkas J. Stankevičius apleido salę".**

Surašo tremtinius

MUENCHENAS, birž. 15. — Gegužės mėn. 24 d. Muenchene įvykusioje visų trijų zonų Balfo įstaigų konferencijoje nutarta pravesti Vokietijoje gyvenančių lietuvių surašymą, kurio metu turi būti aplankyta kiekviena lietuviška šeima.

Surašymą numatoma baigti ligi liepos mėn. 1 d. Po šio surašymo bus galima visai tiksliai nustatyti ne tik lietuvių skaičių, bet kokio dydžio šalpa ateityje bus reikalinga ir tikrą skaičių tų lietuvių, kurie neturi jokių galimybių emigruoti į užjūrius.

Savickis Paryžiuje

PARYŽIUS, birž. 15. — Min. Savickis birželio mėn. 7 d. grįždamas iš Skandinavijos kraštų lankėsi Pfullingene, kur painformavo Vliko Politinę Komisiją apie savo misijos Skandinavijoje rezultatus.

Iš Pfullingeno min. Savickis atvyko į Paryžių, kur turės ilgesnį pasikalbėjimą su min. S. Bačkiu.

Brazaitis Bonnoje

BONNA, birž. 15. — Šiomis dienomis Vliko Vykd. Tarybos užsienio tarnybos valdytojas prof. J. Brazaitis dalyvavo Bonnoje įvykusioje antikomunistinės organizacijos "Volksbund fuer Frieden und Freiheit" konferencijoje. Konferencijos metu buvo sutarta dalintis antikomunistine medžiaga. Prof. Brazaičio patiektą medžiagą panaudos spaudai ir radijo propagandai.

Minėtoj antikomunistinėj organizacijoj dalyvauja šešios valstybės: Prancūzija, Italija, Vokietija ir kt.

Vakar lietuviai aukojo kraują sužeistiesiems

CHICAGO, birž. 16. Vakar visą dieną Chicagos lietuviai aukojo savo kraują sužeistiems kariams Korėjoje. Iš vakaro Raud. Kryžius atgabeno į Dariaus - Girėno svetainę loveles, paklodėmis padarė užtvarėles. Visą laiką dežūravo gydytojas ir 8 Raud. Kryžiaus seselės. Pirmieji atvyko duoti kraujo A. Lembergas ir Pr. Kavaliauskas iš Maywood, Ill. Davė kraujo kun. Šantaras, kun. P. Činikas, dr. Tupčiauskas, Pr. Gudas, P. Šaltimieras, Šimkai ir daug kitų. Užsirašiusių duoti kraujo buvo 105 žmonės, bet daug atėjo ir nesiregistravę. Buvo spaudos atstovai, fotografai. Spaudos agentūros paskleidė žinias po visą Ameriką. Iš lieutvių Dariaus - Girėno svetainėje dežūravo ponios: Daužvardienė, Biežienė, Barcus, Gugienė, Lapinskienė, Jonikienė. Viena lietuvė (pavardės neleido skelbti) davė kraujo aštuntą kartą.

KALENDORIUS

Birželio 16 d.: **šv. Bertoldas.** Senovės: Kantigirdas ir Jūra.

PRIEŠO MINA SUŽALOJO LAIVĄ

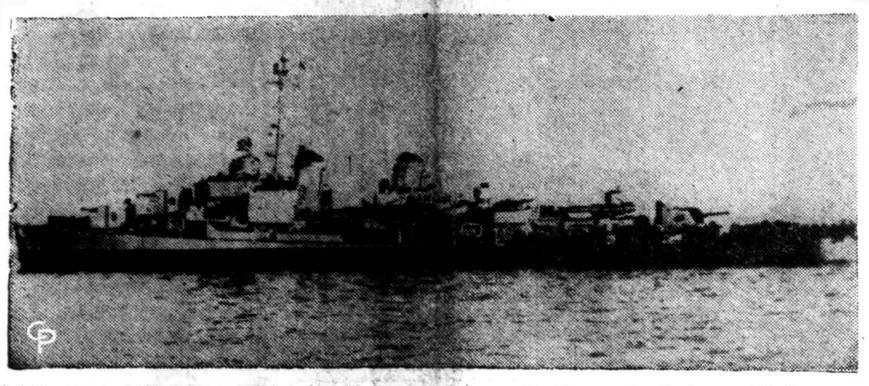

Birželio 12 d. JAV laivas naikintojas Walke ry tiniame Korėjos pakraštyje susidūrė su palaidai plaukiojančia priešo pamesta mina ir buvo sužalo tas. Žuvo 26 jūrininkai, 7 sužeisti. Šiuo metu laivas su žuvusiais ir sužeistais, užsilopęs skyles, plau kia į kurį nors Japonijos uostą. (INS)

Prezidentas ragina vartotojus padėti kovoti su kainų kontrolės priešais

WASHINGTONAS, birž. 16. — Savo per radijo tinklą perduotoje kalboje prezidentas Trumanas ragino gyventojus palaikyti jo kainų kontrolės politiką ir padėti nugalėti visus tuos, kurie tik savo asmeninio pelno sumetimais nori kontroles panaikinti. Ypač su pasipiktinimu jis kalbėjo apie mėsos pramonės grupes, kovojančias prieš kainų kontrolę net gyvulių nepardavimu. Jis nemano, kad tos grupės atstovauja visą mėsos pramonę.

Tiesioginiai jis smerkė ir pramonininkų sąjungą, kuri spaudžia kongreso komisijas panaikinti kainų kontrolę ir pataria kovoti su infliacija tik varžant kreditus ir keliant mokesčius. Bet kai kongresas pradeda svarstyti mokesčių pakėlimą, tai tos pačios sąjungos agentai bėga į kitą komisiją ir vėl kovoja prieš bendrovių pelno mokesčių pakėlimą.

Prezidentas priminė, kad pramonininkai taip kalbėjo ir 1946 m. Jie tada laimėjo — kainų kontrolė buvo panaikinta — bet jų pranašavimas neišsipildė, nes kainos nepapras tai pakilo. Jis klydo tada, klysta ir dabar. Kongresas turi paremti vyriausybę ir duoti jai teisę kainų kontrolę dar labiau sustiprinti.

Kainų kontrolės įstatymas baigiasi birželio 30 d. Pramonininkai spaudžia kongresą, kad jis nebūtų pratęstas. Kongreso vadai sako, kad įstatymas bus pratęstas, bet ne visi prezidento prašymai bus patenkinti.

Dingę britų diplomatai atsiradę Ispanijoje?

PARYŽIUS, birž. 16. — Pasklido oficialiai nepatvirtinta žinia, kad atsirado gegužės 25 d. dingę du britų diplomatai, apie kurių dingimo priežastis ir buvimo vietą būta įvairiausių spėliojimų. Kelių valstybių policijos turėjo daug nemiegotų naktų, o vyriausybės didelių rūpesčių.

Vakar Madrido laikraščiai skelbė, kad tie jieškomi britai atsirado viename šauniame Madrido viešbuty ir jau britišku automobiliu yra pervažiavę per Ispanijos sieną į Prancūziją. Laikraščiai nieko nesako apie jų kelionę — ar policija juos lydi ar ne?

Pamelavo

TOKIO, birž. 16. — Japonijos vyriausybė skelbia, kad pereitais metais Sovietų Rusija pažadėjo grąžinti 1,200 japonų karo belaisvių, tačiau pažado neišpildė. Susekta, kad tie belaisviai dabar kasa anglis vienoje Mandžiūrijos kasykloje.

Torpeda ar mina?

TOKIO, birž. 16. — Povandeninis sprogimas sužalojo JAV laivą naikintoją Walke Korėjos vandenyse. Žuvo 26 jūrininkai, 7 sužeisti. Laivas savo jėgomis galėjo atplaukti į Japonijos uostą. Laivo vadovybė nėra tikra, kas laivą sužalojo — mina ar iš povandeninio laivo paleista torpeda? Dalis įgulos narių tvirtina, kad greičiau buvo torpeda, o ne palaidai plaukiojanti mina.

Inchon invazija įvyko McArthuro atsakomybe

WASHINGTONAS, birž. 16. — Buv. krašto apsaugos sekretorius Johnson senato komisijoms pranešė, kad Inchon invaziją pereitų metų spalio mėn. gen. MacArthuras įvykdė savo atsakomybe, nes generalinis štabas nelabai tikėjęs jos pasisekimu ir aiškaus pritarimo nedavęs. Gen. MacArthurui buvusi duota savaitė laiko apsigalvoti ar ją atšaukti ar ne. Jis atmetęs visus generalinio štabo samprotavimus ir pasilikęs prie savo nuomonės. Invazija, kaip atsimename, pasisekė ir padėjo užbaigti karą su šiaurės korėjiečiais. Bet tuojau atsirado kinų masės ir Inchon invazijos laimėjimą pavertė niekais.

SEN. McCARTHY "GINKLAI"

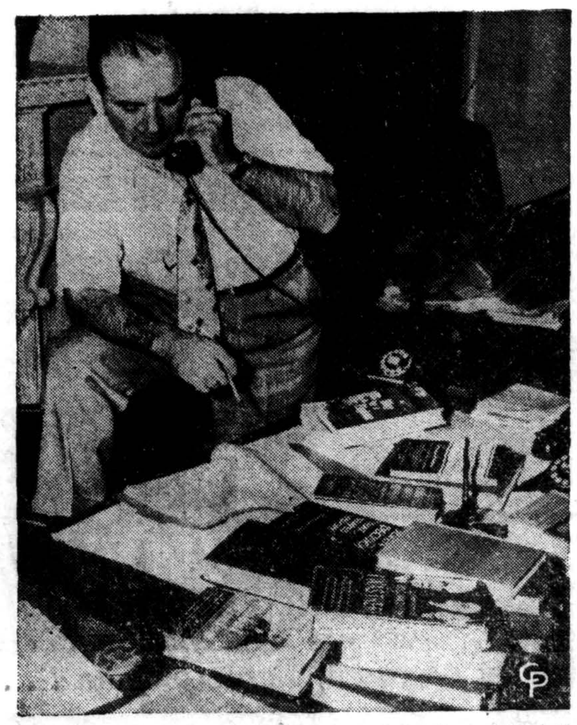

Sen. McCarthy ir jo surinkta medžiaga, kuria nori įrodyti, jog gen. Marshallas nuo pat 1942 m. pastoviai veda tokią politiką, kuri tarnauja tik Sovietų Rusijos tikslams. (INS)

Ryškiosios asmenybės konkursas

"Draugo" skelbto **ryškiosios asmenybės** konkurso rašiniams įvertinti komisija birželio 14 d. baigė savo darbą, parinkdama iš 35 gautų rašinių 3 premijuotinus.

I-ji premija ($50) paskirta Smurgainiškiui už rašinį apie kan. Tumą - Vaižgantą. Smurgainiškiu pasirodė esąs **prof. Steponas Kolupaila, South Bend, Ind.**

II-ji premija ($30) paskirta Kostui Vardui už rašinį apie Atlanto nugalėtoją Steponą Darių. Juo pasirodė esąs **Vyt. Kastytis,** Toronto, Kanada.

III-ji premija ($20) paskirta Albinui Bindokui už rašinį apie prel. Mykolą Krupavičių. Atidarius voką patirta, kad tuo slapyvardžiu buvo prisidengęs **Vyt. Vaitiekūnas,** New Yorkas.

Prieš premijų paskyrimą komisija išsiaiškino, kad jos uždavinys yra ne surasti tris ryškiausius paskutinio pusės šimto metų lietuvius, bet įvertinti rašinius, apibūdinančius pačių autorių pasirinktas ryškiąsias lietuvių asmenybes.

Prie Kumhwa sąjungininkai sulaikyti

TOKIO, birž. 16. — Komunistai pradėjo žiauriai gintis, bandydami sutrukdyti sąjungininkams užvaldyti trumpiausią Korėjos pusiasalio kelią ir Wonsan uostą.

Paėmę Pyonggang, sąjungininkai stipria tankų kolona veržiasi į Wonsan uostą rytų pakrašty. Abi vietas skiria 40 mylių ilgumo geležinkelis ir plentas. Paėmę Wonsan, sąjungininkai turėtų tiekimo uostą tolimesniems savo žygiams šiaurės link. Nors uosto įrengimai yra apgriauti, tačiau sąjungininkų inžinerijos daliniai juos greit pataisytų.

Kad sąjungininkų žygiavimą Wonsan link sutrukdytų, komunistai atkakliai gina visus kelius, vedančius nuo "geležinio trikampio" rytų link. Dėl šio kinų atkaklumo sąjungininkai vis dar negali prasikirsti kelio į Kumsong ir pajudinti priešo iš Inje — Yang gu apylinkių. Aviacija bando priešą kalnuose demoralizuoti, bet ikšiol be didesnio pasisekimo.

Vakariečiai atmetė Sovietų sąlygas

Konferenciją siūlo sutarta dienotvarke

PARYŽIUS, birž. 16.—Nuo kovo 5 d. Paryžiuje posėdžiau ją Anglijos, Amerikos, Prancūzijos ir Sovietų Rusijos užsienių reikalų ministrų pavaduotojai jau seniai yra įklimpę, tik nė viena pusė nenori pasiūlyti išsiskirstyti, nes tai gali pakenkti ateinantį sekmadienį įvykstantiems prancūzų parlamento rinkimams.

Vakar vakariečiai įteikė Gromyko naują notą, siūlydami pavaduotojų konferenciją nutraukti ir sukviesti pačių užsienių ministrų konferenciją svarstyti tiems klausimams, dėl kurių jau pavaduotojai yra susitarę. Patys ministrai galės susirinkę dienotvarkę papildyti ir kitais klausimais, jei ras reikalo ir galės susitarti.

Kaip atsimename, Sovietai sutiko atsiųsti savo užsienių ministrą į Washingtoną tik ta sąlyga, jei vakariečiai sutiks svarstyti Atlanto pakto ir JAV bazių Europoje klausimus. Vakariečiai tų klausimų nenori įrašyti dienotvarkėn atskiru klausimu, bet Višinskiui burnos neužčiaups, jei jis juos iškels prie kitų progų.

Persų ultimatumas: atiduokit pinigus!

JAV ambasadorius gelbsti padėtį

TEHERANAS, birž. 16. — Pirmajame posėdy su britų delegacija Persijos finansų ministras, kuris vadovauja savo krašto delegacijai, pareikalavo tuojau perduoti persams visas pajamas, gautas už po kovo 20 d. eksportuotus naftos gaminius. Tik šia sąlyga persai sutinka tęsti derybas.

Ultimatumas britus nustebino ir jie paprašė laiko apsigalvoti. Atsakymą turi duoti iki sekmadienio 8 val. ryto. JAV ambasadorius Grady tuojau aplankė persų premjerą ir patarė tą ultimatumą atšaukti.

Britų užsienių ministras parlamente vakar užsiminė, kad derybos gali nutrūkti, nes persai pradėjo vienašališkai šeimininkauti naftos šaltiniuose. Londone manoma, kad šaltinių zonose kils riaušės ir reikės įsikišti britų kariuomenei, kad apsaugotų savo piliečių gyvybę ir turtą.

VĖLIAUSIŲ ŽINIŲ SANTRAUKA

— Vokietijos kancleris dr. K. Adenauer išvyko į Italiją penkių dienų konferencijai. Abu kraštai nori sutvarkyti karo suardytus santykius ir užmegzti nuoširdų bendradarbiavimą.

— Buv. krašto apsaugos sekretorius Johnson atsisakė atidengti senato komisijoms prez. Trumano konfidencialias pažiūras apie gen. MacArthuro asmenį. Jis taipgi pareiškė manąs, kad Amerika nugalėtų Rusiją, jeigu karas šiandien prasidėtų.

— Atstovų rūmų bankų komitetas nutarė siūlyti pratęsti butų nuomos kontrolės įstatymą neribotam laikui.

— Prekybos laivyną aptarnaują darbininkai (apie 8,000 unijų narių) rytiniame pakrašty ir Meksikos įlankoje pasiryžę šiandien pradėti streiką, jei laivų savininkai nepadarys nuolaidų. Jei streikas įvyktų, jis nepaliestų Korėjos frontą aptarnaujančių laivų.

— Antrosios gen. MacArthuro kalbos Texas valstybėje Austin mieste klausėsi tik apie 20,000 asmenų. Buvo manyta, 75,000 stadijono vietų bus užpildytos. Antroji kalba buvo kiek pakeistos pirmosios pakartojimas. Tik buvo įdėtas vienas kitas dalykas iš McCarthy mėgstamos naudoti medžiagos.

— Marshallo plano administratorius atvyko pas gen. Eisenhowerį patiekti Atlanto armijos apginklavimo planus.

— Gyvuliai jau pradeda plaukti į skerdyklas. Tikimasi, kad savaitės bėgy jų augintojai liausis streikavę ir mėsos rinka pasidarys normali.

Jis kuria Šiluvos šventovę Amerikoj

Didelį indėlį lietuviai yra įnešę Amerikos kultūriniam gyvenimui. Deja, senosios lietuvių kartos žmonių eilės vis retėja ir retėja. Likę gi, taip pat jau skaičiuoja savo išgyventus metus, švenčia sukaktis, sidabro ar aukso jubilėjus.

Štai, vienas tokių yra ir kunigas Jurgis Paškauskas, didelės Šv. P. M. Gimimo parapijos Chicagoje klebonas. Jis šiomis dienomis švenčia savo kunigiškojo darbo 35 metų sukaktį. Kun. J. Paškauskas mums lietuviams yra mielas ir brangus kaip mūsų tautos sūnus, gimęs ir augęs gražiose Nemuno ir Mituvos upių pakrantėse.

Kun. J. Paškausko asmenybė, kaip lietuviškos parapijos ganytojo yra brangi ir miela taip pat ir naujiems emigrantams, kurie surado sau prieglobstį svetingoje Amerikos že mėje. Šimtai jų apsigyveno ir kun. J. Paškausko vadovaujamoje parapijoje. Jo maloni veido šypsena, nuoširdus lietuviškas žodis, jį sutikus buvo tikra paguoda. — "Nepraraskite vilties! Lietuva kelsis! Važiuosite jūs namo, o aš jus palydėsiu! Man vaidenasi mano vaidentuvėje manos tėvynės žydinčios pievos, vis regiu mėlyną Lietuvos dangų, ten mano tėvelių kapai!" — tai kun. Paškausko paguodos žodžiai naujo lietuvio emigranto širdžiai.

Naujieji lietuviai emigrantai ypač jaučia savo širdyse klebonui Paškauskui didį dėkingumą dar ir už tai, nes jis lietuviška širdimi suprato naujai atvykusiųjų susirūpinimą kaip plačiau savo vaikus mokyti gim tosios kalbos, tėvynės istorijos ir gimta kalba melstis. Ir štai beveik nuo praeitųjų mokslo metų pradžios daugiau kaip 100 vaikų mokėsi jo parapijos mokykloje lygiagrečiai šalia šio krašto nustatytos programos ir lituanistinius dalykus. Kun. Pa škauskas ir kituose lietuviškuo se reikaluose yra nuoširdus patarėjas ir pagelbininkas.

Jam minint 35 metų savo garbingos Kristaus vynuogyne darbuotės sukaktį, tenka tik linkėti stiprios sveikatos, o taip pat, ištvermės jo dideliame uždavinyje, kurį turi jis prieš- savo akis, būtent, statymą naujos šventovės šiai parapijai, kuri bus pašvęsta Šiluvos Dievo Motinos garbei. Reik pastebėti, kad ir šiame dalyke — projektuojant naujos bažnyčios planus — jis yra artimame kontakte su lietuviais inžinieriais-architektais.

—K. K-nas

Jungiamės į visos tautos kentėjimus

PHILADELPHIA, Pa. — Birželio baisiųjų dienų minėjime Philadelpijos lietuviai įsijungs į visos tautos kančias. Šeštadienį, birželio mėn. 16 d. 9 val. ryto šv. Andriejaus parapijos bažnyčioje bus atlaikytos pamaldos už visus mirusius mūsų brolius ir seseris, o tos pačios dienos vakarą, 8 val., Maldos Valandoje prisiminsime bolševikų nukankintuosius, išvežtus Sibiran ir tėvynėje šiuo metu vargstančius. Atitinkamą pamokslą pasakys šiai progai pakviestas kun. Pikturna.

Sekmadienį, birželio 17 d., 2 val. 30 min. po pietų, Lietuvių Muzikinėje salėje, Alleghney Ave., įvyks minėjimas. Matysime Gaigalo paruoštą montažą, dalyvaujant oktetams, tautinių šokių šokėjams ir aktoriams. Įėjimas nemokamas.

Daug kraujo ir ašarų išlieta. Daug maldų ir aimanų okupanto prispausti broliai ir sesės siunčia Augščiausiam, prašydami pagalbos.

Ryžtas laimėjo

Šiomis dienomis Jonas Stelmokas sekmingai baigė Pennsylvanijos universitetą, gaudamas magistro laipsnį architektūroje. Jonas Stelmokas Lietuvoje baigė Alytaus gimnaziją ir Karo Mokyklą. Lietuvos kariuomenėje tarnavo karininku. Jam teko kovoti ir prieš mūsų mirtiną priešą — bolševizmą. Studijas pradėjo Vokietijoje, Pabaltijos universitete. Atvykęs į Jungtines Amerikos Valstybes, nelaukė jokių stipendijų, neieškojo remėjų ir nesvajojo apie automobilį, bet, tik porą mėnesių padirbęs, vėl pradėjo studijuoti.

J. Stelmoko pavyzdys turėtų visam mūsų jaunimui įsakmiai parodyti, kad ne pinigai studijose pirmąją melodiją veda, bet noras ir ryžtas.

Jubilėjų minėsime rudenį

Katalikų Federacijos susirinkime nuspręsta Mindaugo krikš to minėjimą ruošti rudenį. Minėjimas, manoma, bus tikrai iškilmingas.

—Vytautas Seirijis

New York žinios

New Yorko pabaltiečių rengiamajame trėmimo aukų minėjime birželio 16 dien. Carnegie Hall kalbės senatoriai: Leh man, Brewster ir Washingtone DP komisionierius, E. O'Conner.

Tomas E. Dewey, New Yorko gubernatorius, pasirašė pro klamaciją, kurioje birželio 16 dien. skelbiama Pabaltijo diena.

Herbarium Chicagos muziejuje

Naturalinės istorijos muziejus Chicagoje gavo brangią dovaną. John Hopkins universitetas, Baltimore, Md. prisiuntė herbarium'ą iš 10,000 specimentų, iš kurių 2,600 reprezentuoja kryptogamas (daugiausia algae ir moses, kiti žiediniai augalai).

VOGELER PASAKOJA APIE RAUDONŲJŲ TORTŪRAS

Robert A. Vogeler spaudos klube Washingtone pasirašo į svečių knygą, prieš pradedant pasakoti savo pergyvenimus ir kankinimus komunistų kalėjime, Vengrijoje. Su juo yra žmona ir klubo prezidentas Carson Lyman. Vogeler komunistų kalėjime buvo kankinamas 17 mėnesių. (INS)

"Ateities" šokėjų dešimtmetis

V. Beliajaus vadovaujama lietuvių tautinių šokių grupė "Ateitis" šiemet mini savo veiklos dešimtmetį.

Sukakties proga "Lietuvių Dienose" Algis Regis nupasakoja šios šokėjų grupės istoriją:

"Ateities" šokių vieneto įsisteigimas buvo spontaniškas. Prieš 10 metų karo audra Europoje staiga atskyrė nuo tėvynės, palyginti, nedidelį skaičių Amerikoje viešinčio Lietuvos jaunimo. Didesnė jo dalis, kaip paprastai, susitelkė Chicagoje. Organizacinis susibūrimas todėl buvo naturalus dalykas.

Steigiamajame susirinkime buvo apsispręsta, kad šis jaunimas savo įsitikinimais yra artimiausias tai Lietuvos jaunimo srovei, kuri save vadina ateitininkais. Tačiau kadangi ateitininkai reprezentavo beveik išimtinai intelektualinę jaunuomenę, gi Amerikoje ne visi tuo laiku ėjo mokslus, todėl susirinkimas nusprendė save laikyti gimininga, bet vietos sąlygas labiau atitinkančia savita Ateities organizacija. Pirmoji valdyba buvo išrinkta iš trijų Chicagos Universiteto studentų: Povilo Baltinio, Antano Skiriaus, Antaninos Navikaitės ir šio straipsnio autoriaus.

Greit ateitininkai tapo viena iš populiariausių Chicagos jaunimo organizacijų: jie ne tik rengė susirinkimus, bet plačiai ir spontaniškai pasireiškė visuomenėje kaipo sąmoningo lietuviško jaunimo akcijos centras. 1941 m. spalio 22 d. "Drauge" tilpusį aprašymą "Jaunos lūpos prie kryžiaus ir trispalvės", kur ateitininkai, duodami įžodį, iškilmingai prisiekė "tęsti darbą tų patriotų, kuriuos iššudė ar ištrėmė Lietuvos okupantai".

Greit tačiau buvo pastebėta, kad patrijotinėmis kalbomis pa remti parengimai dažnai neatsiekdavo užsibrėžto tikslo: seniesiems buvo sunkiai suprantamas atgimusios tautos jaunimo idealizmas, gi čiagimiai kartais nesijautė užtektinai moką kalbos. Reikėjo ko nors naujo, provokuojančio.

Išeitis netrukus buvo rasta: tautiniai šokiai, išpildomi apsirengus puošniais rūbais ir palydimi triukšmingo lietuviškos muzikos ritmo.

Didžiausias kreditas lietuviško šokio organizavime ir prave dime tenka Liucei Piliponytei.

Daug iniciatyvos yra parodęs "Ateities" organizatorius ir korespondentas Antanas Skirius.

Karo metu grupė nebepasitenkino vien Chicaga. Ji populiarino Lietuvos vardą ir tautinį meną, kur tik buvo įmanoma. Ypatingai didelio pasisekimo ir labai palankių atsiliepimų "Ateities" šokėjai susilaukė Clevelande ir National Folk Festivalyje New Yorke ir Philadelphijoj.

Karo meto nepastovios sąlygos nuolat keitė "Ateities" narių sudėtį, tačiau idėja pasiliko ta pati: reprezentuoti lietuvių tautą ir jos laisvės aspiracijas kiekviena proga, kuomet Europoje vyko žūtbūtinės kovos.

Liucei Piliponytei (Zaikienei) ištekėjus ir išvykus iš Chicagos, laimingu atveju "Ateities" šokėjų grupė perėjo Vyto F. Beliajaus vadovybėn tęsti toliau vykusiai pradėto darbo. Šokiai yra Vyto gyvenimo ambicija, ir jis rado didelę šios ambicijos išraišką "Ateities" šokėjų grupėje, kurią jis perorganizavo profesiniais pagrindais, pakėlė jos meninį lygį ir davė naujas lietuviško tautinio šokio interpretacijas.

"Ateities" šokėjai susilaukia didelio pritarimo visur.

MŪSŲ KOLONIJOSE

Organizuojamas jaunimas

CHICAGO, Ill. — Mokslas mokyklose pasibaigė. Dabar jaunimas turi apie 3 mėn. atostogų. Norima, kad atostogų metu jaunimas nebūtų palaidas gatvėse, o kad pasilavintų sporte, ir kad sustiprėtų. Dėl to prie Brighton parapijos lietuvių šeštadienio mokykla organizuoja vasaros metu vaikų aikštelę. Įaikštelę gali užsirašyti visi vaikai nuo 5 iki 15 metų amžiaus. Gali užsirašyti ir tie, kurie savo vaikus šion mokyklon neleido. Darbas aikštelėje bus kasdien nuo 10 iki 16 val. Vaikai kasdien susirinks į parapijos salę ir iš čia visi kartu bus nuvesti į parką, kame gamtoje galės žaisti ir sportuoti. Aikštelei vadovauti pakviesta mokytoja Jonynienė.

Vyresniems berniukams nuo 10 iki 15 metų numatyta suorganizuoti krepšinio ir beisbolo komandas. Sportui sutiko vadovauti karininkas, buvęs kūno kultūros mokytojas, Nadzinskas, kuris yra pasiryžęs iš vyresniųjų berniukų sudaryti stiprų sportinį vienetą.

Krepšininkams treniruoti numatoma gauti viena iš vyresniųjų krepšininkų.

Vyresnės mergaitės galės mo kintis ir lavintis teniso. Krepšinio aikštė ir aikštė tenisui žaisti jau gauta čia pat parke.

Numatyta gauti stambesnė pinigine parama reikalingiems sporto įrankiams pirkti. Dėl to susidaro geros sąlygos mūsų jaunimui susiorganizuoti ir lavintis sporte. Darbas bus pradėtas birželio mėn. 18 d. (pirmadienį 10 val.

Tėvų komitetas prašo visus tėvus tą dieną savo vaikus atsiųsti į Brighton parko parapijos salę. Atvykti prašomi tie, kurie užsirašė, bet gali atvykti ir nauji, nes čia pat bus galima prisirašyti. Lektoriams atlyginti nustatyta mokestis po 1 dol. 25 c. savaitei. Jei iš šeimos eis į aikštelę du ar trys, tai mokestis bus imamas tik už vieną. Smulkesnių žinių galima gauti telefonu tėvų komitete — LA 3-7829.

Sukūrė lietuvišką šeimą

AMSTERDAM, N. Y. — Lietuvių šv. Kazimiero parapijos bažnyčioje priėmė moterystės sakramentą V. Nykštėnas su V. Grigonavičiūte. Jaunasis yra gimęs šiame krašte, jaunoji neperseniai atvykusi iš tremties — uoli ateitininkė. Šv. mišias laikė kun. Griganavičius. Mišių metu puikiai giedojo Olšausko vadovaujamas vyrų oktetas. Po bažnytinių apeigų, lietuvių klubo salėje įvyko gražios lietuviškos vestuvės — vaišės.

Labdarybės draugija

WORCESTER, Mass. — Worcester-io lietuvių Labdaringa draugija jau 30 metų veikia. Savo nenuilstama veikla įsigijo didelį turtą ir savo nariams moka pašalpas ligos bei mirties atvejais.

Draugija turi Maironio parką, kuriame randasi du pastatai, iš jų viename gyvena kelios draugijos šeimos. Antrame, baras ir puiki salė. Čia kas metai vasarą ruošiamos kultūrinės pramogos, kurias Worcesterio visuomenė labai mėgsta. Prie parko yra gražus ežeras. Vasara jame maudosi dideli ir maži.

Šiais metais L. Draugija stiprėja. Į jas mielai stoja naujakuriai. Draugijos valdyba ir nariai deda pastangų, kad kuo daugiau įstotų naujakurių. Jie pagyvintų mūsų draugijos veiklą.

—P. A.

Pašventino Šv. P. Marijos statulą

NEWARK, N. J. — Birželio 17 d. Newark'o lietuvių parapijos bažnyčioje sumos metu bus iškilmingai pašventinta Šv. P. Marijos Fatimos statula.

Statula nupirko ir paaukojo Newarko lietuvių bažnyčiai garbingi parapiečiai Stasys ir Marta Andriuškevičiai. Parapijos klebonas prelatas I. Kelmelis, vikarai kun. Pr. Bastakys ir kun. Petras Totoraitis ir parapiečiai reiškia širdingiausią padėką Andriuškevičiams už tokią didelę ir gražią auką — Šv. P. Marijos statulą, kuri Newarko bažnyčiai įneša naujos religinės dvasios ir puošnumo. Daug žmonių prie jos meldžiasi prašydami palaimos, malonių ir užtarymo įvairiuose reikaluose. Ir Šv. Marija ne viena suramina, paguodžia, suteikia prašomų malonių, nušluosto kančios ašaras.

Praėjus vasaros sezonui, bus įvesta nuolatinė novena prie Dievo Motinos Marijos Fatimos.

Taip pat birželio mėn. 17 d. bus minima tėvų diena. Tą dieną bus atlaikytos šv. mišios už gyvus ir mirusius tėvus, kurias užprašė šv. Vardo draugijos nariai. Šv. Vardo draugijos nariai ir vaikai eis tą dieną prie šv. komunijos aukodami už tėvus.

Birželio mėn. 24 d. visi parapiečiai ir prieteliai pagerbs savo mylimą kleboną prelatą I. Kelmelį jo 35 m. kunigystės ir 30 metų Newarko klebonavimo proga.

Iškilmingą sumą 10:30 val. atnašaus už parapiečius, prietelius ir save pats sukaktuvininkas. Pamokslą sakys iš Romos atvykęs svečias kun. prelatas L. Tulaba. Šv. mišių metu giedos Newarko šv. Cecilijos choras, vedamas muziko M. Bernoto. Vargonais gros muzikai Žukas ir Kačanauskas, chorui diriguoja pats vargonininkas M. Bernotas. Solo gieda Lietuvos operos solistė Pupėnaitė-Vasiliauskienė Felicija.

6 val. vakaro iškilmingas bankietas-vakarienė prelato garbei parapijos salėje. Iškilmingo banketo metu programą atlieka šv. Cecilijos parapijos choras, solistė ir parapijos vaikučiai sveikins savo kleboną.

Į Gegužinę!

Vilniaus Krašto Lietuvių Sąjungos gegužinė — Joninių laužas įvyks birželio 23 d. 6 val. vak. Spaičio darže. Atvykę į gegužinę neapsivilsite, nes pamatysite skautų-čių prie laužo pasirodymus — vaidinimus bei p. A. Valeišaitės ir L. Grigaliūnaitės šokių studijos mokinių grakščius šokius..

Bus bufetas su skaniais užkandžiais. Gegužinėje jaukiai praleisite Joninių išvakares, o tuo pačiu paremsite jauną Vilniaus Krašto Lietuvių Sąjungą, kurios tikslams ir veiklai pritairia ir nuoširdžiai moraliai padeda mūsų diplomatinis korpusas, Vlikas, Altas ir kitos lietuviškosios organizacijos.

A. Tveraitis

Po susirinkimo vaišės

Chicago, Ill. Sekmadienį, birželio 17 d., 3:30 val. po pietų, tuojau po Tretininkų susirinkimo įvyksta Tėvų Marijonų Bendradarbių 5-to skyriaus susirinkimas Šv. P. M. Gimimo parapijos salėje. Atvažiuos Tėvai Marijonai iš seminarijos ir kalbės apie Marijos Kalneliuose pikniką, kuris įvyks liepos 22 d. Po susirinkimo bus vaišės. Prašome visus gausiai dalyvauti.

Anglies gamyba

Nacionalinė Anglies Sąjunga skelbia, kad minkštosios anglies gamyba didėja. Praėjusią savaitę iškasta jos 9,760,000 tonų.

GOODYEAR TIRES-TUBES

Turime ir kitų išdirbysčių.

WILLARD BATTERIES

NYLON, FIBER AND PLASTIC SEAT COVERS.

Lengvais išsimokėjimais

Balzekas Motor Sales, Inc.

4030 ARCHER AVENUE Chrysler - Plymouth Dealer Phone VIrginia 7-1515

Visi Važiuojame Į Šv. Antano Parap. Jubiliejinį Piknikį!

Sekmadienį, birželio (June) 17-tą dieną, 1951 metais

Vytauto Darže, 115th St., arti So. Crawford Avenue

Rezervuokite šią dieną mūsų parapijos Jubiliejiniam Piknikui ir su savo draugais ir pažįstamais traukite linksmai į gražųjį Vytauto Daržą!

Piknikas prasidės paprastu mūsų piknikų laiku ir tęsis vėlumon. — Dieną visi linksmai praleisime. Bus vietos pasistatyti jūsų automobilius.

Nuoširdžiai kviečiame visus kuoskaitlingiausiai dalyvauti šiame piknike ..... KUN. IG. ALBAVIČIUS IR CICERIEČIAI

DRAUGAS

THE LITHUANIAN DAILY FRIEND

3334 S. Oakley Ave., Chicago 8, Ill. Tel. Virginia 7-6640; 7-6641; 7-6642
Entered as Second-Class Matter March 31, 1916 at Chicago, Illinois
Under the Act of March 3, 1879.

Member of the Catholic Press Ass'n
Published daily, except Sundays, by the Lithuanian Catholic Press Society.

SUBSCRIPTION RATES:
$7.00 per year outside of Chicago
$8.00 per year in Chicago & Cicero
$7.00 per year in Canada.
Foreign $10.00 per year.

PRENUMERATA:	Metams	½ met.	3 mėn.	1 mėn.
Chicagoj ir Ciceroj	$8.00	$4.50	$2.50	$0.90
Kitur JAV ir Kanadoje	$7.00	$4.00	$2.25	$0.80
Užsienyje	$10.00	$5.50	$2.90	$1.00

Redakcija straipsnius taiso savo nuožiūra. Nesunaudotų straipsnių nedaro, juos grąžina tik iš anksto susitarus. Redakcija už skelbimų turinį neatsako. Skelbimų kainos prisiunčiamos gavus prašymą.

Tėvų diena

ŠEIMA IR TAUTA

Niekas, berods neabejoja šeimą esant tautų ir valstybių pačiu stipriuoju pagrindu. Jei šeimos yra sveikos kūnu ir dvasia, jei jos drausmingos ir šviesios, tauta, ar ji turi didelė ar maža, drąsiai gali žiūrėti į savo ateitį. Išmintingi, toliau į ateitį žiūrį tautų ir valstybių vyrai į šeimų reikalus didelį dėmesį kreipia. Pirm visko jie rūpinasi šeimoms geresnes gyvenimo sąlygas sudaryti. Jie puikiai žino, kad, jei šeimos medžiagiškai skursta, jos ir morališkai silpnėja, prie suirimo, išsiskyrimų eina. Jų vaikai netenka tinkamos globos ir visų galimumų geriau pasiruošti gyvenimui ir, pagaliau, paties gyvenimo tikslą suprasti. Jie pasidaro visuomenės ir valstybės našta. Jei dauguma šeimų šitokioj padėty atsiduris, susidarys tokia sunki našta, kurios nei visuomenė nei valstybė nepajėgs nešti. Mažosios tautos ypač greit susmuktų ir išnyktų, jei jų šeimas pradėtų griaužti nesantaikos, nepadorumų ir nedrausmingumo vėžys.

TRAGINGA LIETUVIŲ ŠEIMŲ BŪKLĖ

Lietuviams ypač tenka rūpintis savomis, lietuviškomis šeimomis. Rūpintis reikia dėl to, kad niekas jų šiandien nebegloboja. Per vienuoliką metų Lietuvos valstybė buvo bolševikų okupuota. Okupantai visą laiką ardė lietuvių šeimas, jas bandė demoralizuoti. Per pusę milijono lietuvių išžudant ir ištremiant, dešimtimis tūkstančių šeimų buvo išardyta. Vyrai buvo atskirti nuo žmonų, žmonos nuo vyrų, vaikai nuo tėvų. Bolševikai gerai žino, kad ardytų šeimas, reiškia naikintų tautą. To jie ir siekia. Ir į Europos vakarus patekusių tremtinių šeimų buvo suardyta. Daug lietuvių vyrų skiria nuo žmonų geležinė uždanga, arba žmonas nuo vyrų, vaikus nuo tėvų. Pagaliau, ir laisvuose kraštuose kad ir pastoviau įsikūrusioms šeimoms nėra lengva.

Kadangi mes, lietuviai, norime išlikti gyva kaipo tauta, norime ir Lietuvą išlaisvinti, į lietuviškos šeimos sveikatingumą, dorovingumą, drausmingumą ir jų tautiškumą didžiausio dėmesio mes turime kreipti. Lietuviškoji šeima šiandien didžiojo bandymo dienas gyvena. Ji yra mūsų tautos ateitis. Jos gerove visi turime rūpintis.

TĖVO VAIDMUO IR JO PAGERBIMAS

Šituos šeimos klausimus keliame todėl, kad rytoj yra **Tėvų Diena.** Tėvo vaidmuo šeimoj yra pats didžiausias. Jei motina yra šeimos širdis, tai tėvas yra jos galva. Jis yra atsakomingas už žmonos ir vaikų ir medžiaginę ir dvasinę gerovę. Jis palaiko drausmę, aprūpina šeimą pastoge, maistu, drabužiu ir sudaro sąlygas savo vaikams lankyti mokyklas. Jis prižiūri, kad ir tinkama mokykla būtų parinkta ir auklėjimas būtų vedamas taip, kaip reikalauja jo religiniai įsitikinimai ir jo tautybė. Tėvo atsakomybė yra didelė ir prieš Dievą ir prieš tautą. Jei šeima yra pirmoji ir gal pati svarbioji mokykla, jei motina yra tos mokyklos pirmoji mokytoja, tai tėvas yra jos pirmasis direktorius. Jis turi žiūrėti, kad vaikų auklėjimas namuose (ir mokykloje) būtų vedamas katalikiška ir lietuviška dvasia. Jei lietuvis katalikas tėvas šitokios atsakomybės neprisiima, jis skriaudžia savo vaikus, jis neišpildo katalikybės ir lietuvybės pareigų.

Tėvų Dienos proga gal tik apie pagarbą tėvams tereiktų kalbėti. Bet šiais didžiųjų sukrėtimų laikais ir skaudžiosios mūsų tautos tragedijos dienomis, matėme reikalą šeimos vaidmenį ir tėvo pareigas priminti. Tai žinant, pagarba tėvams savaime augs.

Kad vaikai turi gerbti ir mylėti savo tėvus, tai visi krikščionys gerai žinome. Patsai Dievas įsako taip daryti. Nedrįskime eiti prieš Dievo valią ir įsakymus.

Irano užsimojimai

Atrodo, kad Irano vyriausybė nepalaužiamai eina prie savo tikslo — suvalstybinti visą aliejaus pramonę. Savo laiku ir prez. Trumanas buvo pasiuntęs Iranui notą, prašydamas švelninti savo užsispyrimą, kuriuo pažeidžia kitų valstybių, ypač Didžiosios Britanijos interesus. Iš Irano premjero Mossadegh'o atsakymo Trumanui aišku, kad iraniečiai savo užsimojimą vykdys.

Tai daryti savo krašte jie turi pilniausią teisę. Tik svarbu, kad tai nepažeistų Irano ekonominį gyvenimą ir kad kraštas nepakliūtų Sovietų Rusijos kontrolėn. Tada žmonės visko netektų, net ir už abiejų brangesnio turto — savo laisvo ir nepriklausomo gyvenimo.

RIMTIES VALANDĖLEI...

Mūsų laikų klaida

K. J. RUOKIS, Morris, N. Y.

Gyvename moralinių dėsnių nuvertinimo laikus, kada prie besikeičiančio pasaulio kaikas norėtų taip lengvai pakeisti moralinio gyvenimo dėsnius, kaip nudėvėtą pirštinę pakeičiama nauja. Girdėti balsų, kad didėjant mūsų jaunimo seksualinio gyvenimo laisvei, reikėtų lygiagrečiai atpalaiduoti ir jo moralinis kodeksas.

Šis reikalavimas būtų panašus į reikalavimą legalizuoti auto vairuotojams greitį iki šimto mylių valandai ir panaikinti raudonas šviesas kryžkelėse, nemiantis tuo, kad auto vairuotojai dažnai jų nesilaiko.

Jeigu kas manytų, kad žemas seksualinio gyvenimo lygis yra našiau kenksmingas tautai, kaip viešojo judėjimo taisyklių pažeidimas ,tegu tas pažvelgia į sugriautų šeimų skaičių ir į užverstus teismus divorsų bylomis.

Kas žin ar daug teatsirastų bent kiek rimčiau galvojančių tėvų, kurie patartų savo sūnums, bei dukroms pasinaudoti šiuo laisvuoju dorovės koleksu.

Daugelis seksualinio gyvenimo šalininkų pasiremia kitų nuomone. Jie pasiteisina, sakydami: "Jeigu jau kiekvienas taip daro, tai matyt nėra jau taip blogai".

Kiekvienas? Kiekvienas yra platus pasakymas. Jis suponuoja, kad jau visi taip daro. Tačiau gyvenime taip nėra. Toli gražu ne kiekvienas taip elgiasi. Bet jeigu jau prileistume, kad kiekvienas taip daro, tai kasgi pagaliau yra tas kiekvienas?

Argi mes Decaloge skaitome: Aš esu Tavo Viešpats kiekvienas?... Argi mirė už mus ant kryžiaus kiekvienas? Argi Paskutinio Teismo Dienoje bus mūsų teisėjas kiekvienas? Klaida pasilieka klaida, nors ir kiekvienas ja seka, gi tiesa vistiek liks tiesa, nors ir niekas jos nevykdytų gyvenime.

Mūsų užduotis yra nenuleisti iki kitų moralinio lygio, bet kitus pakelti į krikščioniškos skaistybės poaukštį.

Laike Civilinio Amerikos karo jaunuolis tvirtai laikė pulko vėliavą. Jis net nepastebėjo, kaip per savo drąsų staigumą atsidūrė toli pulko priešakyje ir įkrito į sviedinio išraustą duobę. Čia pat prie jo prišliaužė pasiuntinys ir pranešė Vado įsakymą, grąžinti vėliavą prie pulko. Bet jaunuolis net nepasijuto, kaip atsakė: "Pasakyk pulkininkui, kad dalinys ateitų prie vėliavos".

Taip, mūsų vėliava, tai augščiai iškeltas kryžius. Nenorėkime kryžių nuleisti prie mūsų silpnybių, bet mes stengkimės pakilti į tas augštumas, kurias mums rodo kryžius.

Pagerbtas Monte Casino abatas

Msgr. Gregorio Vito Diamare, Monte Cassino abatas, Italijos Respublikos Prezidento apdovanotas aukso medaliu už karžygišką drąsą praėjusio karo metu beginant civilių gyventojų gyvybę ir besaugant meno vertybes.

Tokia jau draugiškumo taisyklė: kai nesutarimai įeina pro duris, meilė iššoka pro langą.
—J. Howell

STALINAS SMAUGIA LIETUVĄ

Paveikslas vaizduoja baisius birželio įvykius Lietuvoje.

Nekaltas kraujas sprogdina tironijas

DR. D. JASAITIS, Columbus, Ohio

Paskutinieji vienuolika metų yra likiminiai žmonijos istorijoje. 1939 m. Hitlerio pradėtas 2 pasaulinis karas dar iki šiandien nesibaigė.

Tasai laikotarpis yra likiminis ir mūsų tautai. 1940 m. Sovietų Raudonoji armija, rusų ir kitų gausių tautų pavergėja, ne tik okupavo Lietuvą, bet ir įjungė ją į Sovietų Sąjungą.

Bolševikiškas NKVD atrinko saują lietuviškų išgamų, nuvežė juos į Maskvą ir privertė prašyti Stalino, kad Lietuva būtų inkorporuota į Sovietų Sąjungą.

Tie lietuvių tautos išgamos triumfuodami grįžo iš Maskvos ir parvežė Lietuvai "Stalino Sauję".

Po įjungimo Lietuvos į Sov. Sąjungą mūsų krašte prasidėjo raudonas, kruvinas košmaras. Jisai tęsiasi iki šiandien. Trumpą laikotarpį (1941—1944 m.) jis buvo išstumtas iš mūsų žemės, ir jo vietą užėmė baisus nacistinės Vokietijos režimas.

Baisusis laikotarpis

Paskutinis dešimtmetis yra vienas iš baisiausių laikotarpių mūsų tautos gyvenime. Šiandien jis nėra pasibaigęs, nes nėra baigęsis istorijos konvulsijų pagimdytas bolševikinis amokas. Nors ir negalima šiandien padaryti to žiauraus ir baisaus laikotarpio baigiamojo balanso, bet visiems mums aišku, kad jis yra nepaprastas.

Kaikas iš mūsų teigia, kad netikslu ir nereikalinga mūsų tautos nuostolių skelbti kitiems, nes tai, tariamai, mažina mūsų šansus laimėti išlaisvinimo bylą, nes tai, tariamai, mažina mūsų svorį ateities politikos algebroje. Gal... Bet aš nelinkęs pritarti tokiai galvosenai. Mes nesame kažinkokie piktos valios politiniai "bankrotai", kad vengtumėme skelbti savo nuostolius. Mūsų tautos kova už savo egzistenciją, už savo laisvę nėra kažin koks biznis, bet šventa, teisinga byla. Mūsų tautos sudėtos aukos yra kraujo ir gyvybės aukos.

Lietuvos ir JAV nuostoliai

Vieno milijono nekaltų lietuvių iššudymas ir deportavimas į mirties priverčiamas darbo stovyklas nėra eilinis įvykis. Jis turi veikti kiekvieno sąžiningo žmogaus ir protą, ir širdį. Tasai faktas savo turiniu ir apimtimi parodo, kad mūsų tauta yra galutinai susiformavusi į nacionalinį ir valstybinį vienetą. Tas taip pat įrodo, kad dabartinė sovietinė Lietuvos okupacija nėra eilinė, paprasta okupacija, bet yra baisiausios formos genocidinis karas, kuris jau tęsiasi 11 metų. Težino Amerikos ir pasaulio visuomenė, kad mūsų tautos aukos savo individualybei apsaugoti ir laisvei apginti jau dabar yra didesnės už J. A. Valstybių nuostolius, turėtus antro pasaulinio karo metais.

Mūsų tautos nuostoliai turi būti žinomi demokratiškam pasauliui, nes jie parodo, kad lietuviai jau seniai yra kruvinosios kovos prieš despotizmą dalyviai. Ta kova yra ypatingai tragiška, nes jos partneriai yra nusteliančiai nelygūs.

Mūsų tauta ir Neandartalio barbaras

Istorinėje akystatoje stovi nekalta trijų milionų tauta ir Neandartalio Barbaras, vadovaują 200 milionų žmonių masei. Tasai Barbaras yra užritęs ant mūsų tautos pečių tų terorizuotų, baime surakintų milionų masių brutalumą, kurio ribos yra nežinomos ir nesibaigiančios.

Mes nenorime iš tų mūsų tautos kruvinų aukų daryti sau rekламos, mums tik rūpi ,kad nekaltai žudomos tautos kraujas ir kančios pasiektų laisvų demokratiškų visuomenės ir vyriausybių sąžinę ir sąmonę. Mes siekiame, kad mūsų tautos sukrautos aukos nebūtų neprasmingos, bet kad jos pažadintų iš letargijos pasyvumo kiekvieną laisvę mylintį žmogų. Mūsų vienintelis norėjimas, kad tasai laisvas žmogus ne tik atbustų, bet ir padarytų teisingas, reikiamas ir realias išvadas. Dar dabar, kol "Stalino Saulė" yra nuo jo už mylių ir marių, kol jis nėra, kaip lietuvių tauta, tarp bolševikiško kūjo ir piautuvo, jis gali atbusti ir padaryti gelbėjančias išvadas ir laisvos žmonijos ateities istorijai lemtingus sprendimus. Užtęsus laiką — gali būti pervėlu. Istorijos įvykiai parodo, kad nevisuomet laimi net ir tiksliausi apskaičiavimai, nes žmonių gyvenime dažnai būna įvairių irracionalinių akimirksnių.

Mums nesuprantama

Mums, lietuviams, baisu ir skaudu, kad tasai demokratijos nubudimas vyksta labai lėtais tempais. Mums nesuprantama, kad vadovaujančios demokratiškos valstybės neranda galimu pakankamai svariai ir aiškiai pasmerkti Sovietų Sąjungą už genocidinį naikinimą pavergtų tautų. Mums nesuprantama, kad jos net radijo bangomis neišdrįsta paskelbti mūsų ir kitoms tautoms, kovojančioms anoje geležinės uždangos pusėje, kad laisvas pasaulis yra su jomis, kad jis įvertina tas kovas, kad tos kovojančios tautos yra laisvas, kovojančios demokratijos avangardas.

Toksai paskelbimas turėtų didžiausios moralinės reikšmės. Jis nė kiek nepablogintų kovojančių tautų būklės, nes ir dabar bolševikai gerai tai žino ir nieko nelaukdami naikina ne tik tuos, kurie aktingai prieš juos veikia, bet ir visus savo potencialius priešus. Jie iki šiol eksterminavo visus, kurių elgsena, kurių sąmonė nenudažė bolševistinės pasaulėžvalgos laboratorijos pagaminto reaktyvinio popieriaus ištikimumui tirti atitinkamomis, NKVD nustatytomis spalvomis. Jie tai be atodairos ir ateityje darys. Bolševikai neturi laisvos valios toje srityje. Jei jie tai nedarytų, tai seniai būtų nušluoti nuo istorinės scenos. Tai būtų padarę persekiojamų ir pavergtų kraujas ir kančios. Didžiausia

(Nukelta į 5 pusl.)

BAISUSIS BIRŽELIS

IŠ ROMANO „ŠEŠTASIS MEDIS"

JUOZAS KRUMINAS

(Tęsinys iš vakar dienos)

Kelios dienos buvo nuostabiai gražios, saulė linksmai žiūrėjo iš mėlyno dangaus, nebuvo jokio vėjo, vieną šitokį popietį paskambino jam Alisa:

— Klausyk, Jonai, — kalbėjo ji, — dienos yra tikrai gražios, išvažiuokime ryt baidare pasivažinėti. Aš tikiu, kad tu surasi nors pora valandų laisvo laiko.

Kitą rytą jie abu išplaukė, upė buvo rami, diena — šilta ir nuostabi, Alisa buvo laiminga:

— Tu pagalvok, netrukus bus dveji metai, kaip mes šitaip plaukėm, — kalbėjo ji.

— Taip, Alisa, — sakė Vindeikis, žiūrėdamas į ribuliuojantį vandenį. — Ir aš norėčiau, kad tas laikas sugrįžtų atgal, iš tikrųjų, aš norėčiau, kad mes vėl būtume tokie, kokie buvome prieš dvejus metus — tokie pat paprasti žmonės ir tokie pat laimingi.

— Ką tu, Jonai, — nusijuokė ji netikėtai, — pradedi būti sentimentalus. Tu turi padėtį, ir aš manau, kad šitos padėties tu nenorėtum į nieką keisti. Aš tikiu, kad tai tikrai puikus jausmas: stovėti augštame poste ir matyti, kaip visa minia, stovėdama prie tavo kojų, baimingai kelia į tave akis. Ne, aš niekad neturėjau tokio jausmo, ir aš tikrai pavydžiu tau.

Šitas pirmasis viešas jos prisipažinimas netikėtai atšaldė Vindeikio sentimentus. Jis pažvelgė į ją ir nustebo. Taip, tikrai, čia sėdėjo ta pati Alisa, jo ilgų mėnesių meilė ir siekimas, ir dabar ji buvo visai kita, nuo jos dvelkė šaltis ir išskaičiavimai, jis tylėdamas apsuko laivelį:

— Mano laikas nepriklauso man, — pasiaiškino jis ir grįžo atgal į miestą.

Vakare jis sėdėjo savo kambaryje ir galvojo, kad visame pasaulyje jis yra visiškai vienas, per visą žemės rutulį jis neturi nė vieno artimo žmogaus, praradęs tėviškę, pardavęs tėvynę ir draugus. Iš tikrųjų, tėvas niekad jam neberašė, jis net neatsakinėjo į jo laiškus. Jakutis, Būtėnas ir Viktoras buvo kažkur dingę, tačiau jeigu jie ir būtų, Vindeikis žinojo, kad jų draugiškumo jis negalėjo tikėtis.

Ir kai jis taip galvojo, jo mintys vis labiau ir labiau krypo į Prakapaičio žodžius: — Tikrai, aš remiuosi į tuštumą, — mąstė jis, — ir aš nieko nejieškau. Aš gyvenu tik ta diena, ir niekad negalvoju, kas bus rytoj. Anksčiau aš tikėjausi, kad augšta padėtis ir pinigai duoda žmogui viską, šiandien aš turiu ir vieną ir kitą, o tačiau esu daug nelaimingesnis, negu anomis dienomis. Ne, ne, vieną kartą reikia baigti su visomis augštomis pozicijomis, aš esu gimęs ramiam gyvenimui, ir gana man tos visuomeninės veiklos.

Jo mintis nutraukė šiurkštus telefono skambutis, Kopylovas skubiai kvietė atvykti į komitetą:

— Yra labai svarbus dalykas, jis liečia ir tave asmeniškai.

Jonas Vindeikis apsivilko paltą ir skubiai išėjo.

Tą naktį buvo apsuptas ištisas miesto kvartalas, enkavedistai buvo atvykę su automatiniais šautuvais ir su šunimis. Kopylovas su Vindeikiu sėdėjo mašinoj ir įtemptai sekė, kaip buvo iškratomas vienas namas po kito.

— Kas gi čia įvyko? — paklausė Vindeikis.

Kopylovas nusišypsojo:

— Man rodos, kad tu pats netrukus apsilaižysi, — pasakė jis. — Aš tikiu, kad mūsų pastangos nenueis niekais.

Šita medžioklė tęsėsi kelias valandas. Pagaliau šalutinėje gatvėje Vinkeikis pamatė grupę uniformuotų milicininkų, apstojusių kažkokį surakintą žmogų. Jį staiga apėmė toks nesuvaldomas noras iššokti iš mašinos ir bėgti prie ano stumdomo vyro, kuris dabar jėga buvo įgrūstas į mašiną ir visa automobilių virtinė pasijudino NKVD link. Kopylovas irgi pasuko savo mašiną į tą pusę:

— Aš taip ir maniau, kad mūsų žygis bus apvainikuotas laimėjimu, — pasakė jis. — Puikus paukštelis, nėra kas sakyti, — ir jis džiugiai patrynė rankas.

Jonas Vindeikis nedrįso klausti, kas yra tas suimtasis: — Laurynas, — pagalvojo jis, ir jam visa širdimi pagailo vaikino.

— Tas jau nebematys dienos šviesos, — džiaugėsi Kopylovas. — Su tokiais šunsnukiais reikia elgtis visu griežtumu. — Jis atsisuko į mašinos kampe susitraukusį Vindeikį ir pergalingai sypsodamasis tęsė: — Žinai, draugas, mes jį jau visą pusmetį gaudome, ir tik šiandien pavyko nutverti.

— Kas jis toks yra? — pagaliau išdrįso Vindeikis.

Kopylovas numojo ranka:

— Pats netrukus pamatysi. Tikiuosi, kad susitikimas bus netikėtas, nenoriu draugui atimti to džiaugsmo.

Jie sustojo prie NKVD būstinės, Kopylovas išlipo ir pamojo Vnideikiui išlipti:

— Užeisim čia trumpo pasimatymo, — pasakė jis, pasukdamas į duris.

(Bus daugiau)

BERNIUKAMS 7-15 M.

Duokite savo berniukui tikrai sportiškas atostogas Island Lake Lodge. Vieta yra Indian Head apylinkės centre Wisconsin'e. Visi žemės ir vandens sportai, "hiking", paežeryje pietūs ir puikus žuvavimas.
4, 6 ir 9 savaitės

GUS DERY — 4116 Baring Ave., East Chicago, Ind.
Telefonas — East Chicago 2517-J

INVESTMENTS

NEARLY A MILLION INVESTORS OWN MORE THAN $2,600,000,000 IN MUTUAL FUND SHARES

These Shares provide — DEVERSIFICATION — through ownership of a large number of leading Corporations. SUPERVISION — by experienced analysts. FREEDOM FROM DETAIL — one certificate covers your entire investment, one check your dividends.

ROBERT C. CONOLLY INVESTMENT SECURITIES
223 Washington Street
Waukegan, Illinois **Phone Maj. 1734**

☐ Send me information on Mutual Funds
Name .....
Address .....
City .....

Sovietų DP komisija išprašyta iš Austrijos

JAV valdžia Austrijoje įsakė Sovietų repatriacijos DP komisijai, sudarytai iš 5 asmenų, iki birželio 8 d. išvykti iš US zonos Austrijoje. JAV Valstybės skeretoriato atstovas pareiškė, kad visiems DP buvo duota pakankamai galimybės repatrijuoti ir kad Sovietų misija jau nebetarnauja naudingam tikslui (U.P.).

Tegalime sveikinti savo vyriausybę, kad ji pagaliau ryžosi išprašyti iš savo zonos špionažo organizatorius ir nelaimingų tremtinių terorizuotojus.

Propaganda prieš JAV Lietuvoje

"Sov. Litva" paskelbė eilę dokumentų apie tariamas amerikiečių p i k t a darybes Lietuvoj 1919 - 20 m. Duodama žinių, kiek tuo metu buvo gauta iš JAV ginklų ir kitokios paramos kovai prieš bolševikus. Laikraščio tvirtinimu, jie daugiausia prisidėję ir prie Panemunės sukilimo 1920 m. likvidavimo. "Tiesa" net dėl gruodžio 17 d. perversmo taip pat kaltina anglus su amerikiečiais...

Jei turite parduoti ar išnuomoti, pasiskelbkite smulkių skelbimų skyriuje. Skelbimą galite perduoti telefonu VIrginia 7-6640.

DIVINE INFANT JESUS
Parish Carnival
Rev. Charles H. Langan, Pastor
JUNE 15 thru JUNE 24
RIDES — MERRY-GO-ROUND
TILT-A-WHIRL
FERRIS WHEEL — WHIP
GAMES — REFRESHMENTS
For New School Wing FUND
Everyone Invited
LOCATION
Mannheim & Roosevelt Roads
Westchester, Illinois

IŠNUOMOJAMA

GRAŽIOJE VIETOJE
IŠNUOMOJAMI 2 KAMBARIAI
Galima naudotis virtuve, šaldytuvu ir kitais patogumais.
5647 So Rockwell St.

Išnuomojamas mieg. kamb. arba priimsime bendrai gyventi vedusių porą 5 kamb. bute. Arba keisiu 5 kamb. apstatytą butą į mažesnį. Skambinkite po 6 v.v. AUstin 7-6286

IŠNUOMOJAMA VASARVIETĖ

½ bloko iki ežero. 3 mieg. kamb. Moderni virtuvė su spintelėm, šaldytuvu ir krosnimi. Chicagoje skambinkite:

VIrginia 7-1708;

Indianoje: Beverly Shores 2-4963

"DRAUGAS" AGENCY
23 E. Jackson Blvd.
Tel.: — WEbster 9-3196

PARDAVIMUI

HOT DOG TRUCK
PILNAI ĮRENGTAS.
GERAI STOVY.
Kilnojamas. Nori skubiai parduoti; nebrangiai.
4635 S. Homan Ave.
FRontier 6-5869

BUSINESS SERVICES

NOW OPEN
North Shore's Most Modern and Beautiful Convalescent Home.
- 24 Hour Registered Nursing Service
- Located on 5 Acres of Beautiful Countryside
- Accommodations for Men and Women
- All Modern Equipment.

LEOLA MAHONEY, R. N.
JOHN T. FLAVIN, Prop.
For information call or write
THE NEW GLENVIEW CONVALESCENT HOME
Milwaukee Ave., between Central and Glenview Rd.
P.O. BOX 274, GLENVIEW, ILL.
VAnderbilt 4-1885

DRESSMAKING & ALTERATIONS
GENERAL REMODELING
6539 W. Cermak Road
MRS. RUTH THOMPSON
STanley 7-4647

HOTEL ACKERMAN
Early reservation advised. Excellent bathing beach, good fishing. Swedish home cooking. American & European Plan. Conventions & parties invited. Reasonable rates. Heated rooms. Write or phone John Johnson for description folder.
TWIN LAKES, WISCONSIN
Phone: Wilmot 92W1 or 9051

Dirbtiniai dantys pertaisomi vienos valandos patarnavimas
Taippat pritaikomi Jūsų senieji dirbtiniai dantys pakeičiami į "plastic"—vienos dienos patarnavimas. Skambinkite arba asmeniškai atsilankykite.
QUICK SET DENTAL PLATE MANUFACTURING CO.
1412 W. Taylor St.
CHesapeake 3-3669
po rugp. mėn. būsime šiuo adresu: 621 S. State St. Atdara pirmad. ir ketvirtad. vakarais.

THREE LAKES, WISCONSIN
Išnuomojami apstatyti šeimininkavimui "cottages" (namukai), kartu ir laiveliai. Žuvavimas pačežeryje. WALTER ZORES, Rezervuokite vietas, Chicagoj skambinkite BOULEVARD 8-6979.

Paskambinkite mums šiandien ir mes Jums apskaičiuosime visokios rūšies vidaus ir išorinį dažymą bei remontą (decorating). Prieinamos kainos. Mes vykstame bet kur mieste ir į priemiesčius.
POrtsmouth 7-7789

SAVE TIME AND MONEY
RIDE
GOLD STAR LINE
HAMMOND TO JOLIET
SCHEDULES MAINTAINED
Under new management.
37 Passenger Aero coach for chartered service.
Phone FRankfort 3171

JAU PARUOŠTOS! ŠVIEŽIOS 1951m. DERLIAUS UOGOS
MICHIGAN BRAŠKĖS
Nuplautos! Be kotelių! Su cukrum!
Supakuotos skardinėse po 30 svarų — gatavos vartoti
EKONOMIŠKA! SUTAUPO DARBĄ!
$8.50 UŽ SKARDINĘ
30 svarų skardinė pripildys 40 paprastų 12 oz. "Deep Freeze" pakietų arba 30 "pančių" stiklinių (mason jars) arba padarysite lygią dalį konservų ar drebučių. Skambinkite arba rašykite
WESTERN REFRIGERATING CO.
"TIKTAI ŠLĄ SAVAITĘ"
20 E. Hubbard St., Chicago, Ill. Tel. SUperior 7-8234

• PLYMOUTHS •
1950 Special Deluxe 4-dr. Beautiful dark blue. Like new condition.
1949 Special Deluxe 4-door. Completely equipped. An outstanding car in every respect.
1948 Special Deluxe 4-dr. Radio and Heater.
1947 Special Deluxe 4-dr. Radio and Heater.
ALL OF THESE ARE OUTSTANDING VALUES
COME IN AND SEE FOR YOURSELF
BRUCE W. STRONG, Inc.
CHRYSLER, PLYMOUTH DEALER
2926 N. CICERO AVENUE MUlberry 5-3500

• CLASSIFIED AND HELP WANTED ADVERTISEMENTS •

HELP WANTED — VYRAI

EXTRUSION OPERATORS
WAREHOUSE LABOR.
SCALEMAN
TRAINEES
Apply to
H. MUEHLSTEIN & CO. INC.
4237 W. 42ND PLACE

CARPENTERS
WANTED
SKARECKY
CONSTRUCTION CO.
LYons 3-4752

WANTED
PAINTERS
INTERIOR and EXTERIOR;
STEADY WORK.
Ideal working conditions.
UNION SCALE.
Phone:
Western Springs 5200

BAKER
1ST OR 2ND. STEADY
Good working conditions: Excellent salary for top man.
VAnd. 4-4384—6 P.M. to 7:30 P.M.
OR
Mount Prospect 2188 M
After 7:30 P.M.

DRYER MEN AND WASH ROOM MEN.
Steady work. 48 hr. week. Good salary plus over time.
DY DEE WASH
5527 North Maplewood
RAvenswood 8-4700

UPHOLSTERER.
Steady work.
Good working conditions
7947 W. OGDEN AVE.
Phone LYons 3-3294

HELP WANTED — MOTERYS

WOMAN
Short order cook
Good working conditions.
Good starting salary.
Room and board if desired. Phone
GLadstone 5-2546

Reikalinga vyresnio amž. MOTERIS
namų ruošos darbui (kuri pageidauja gerus namus o ne didelį atlyginimą) ir pagelbėti invalidei moteriai. Atskiras kambarys. Rekomendacijos reikalingos. WEllington 5-8632.

WORK WITH MUNTZ!
Immediate opening in modern plant
Top notch auto upholsterers
and
Experienced car top upholsterers
also
Experienced single needle sewing machine operators
Will consider D.P.'s.
Top wages.
Good working conditions.
Build your future at MUNTZ
Call
AMBASADOR 2-0046.

SOUTH SIDE CAPABLE WOMAN
to take care of semi-invalid: family of adults: Stay. Nice congenial home, plus salary. D. P. Welcome. Call weekdays after 6 P. M. Hyde Park 3-6853.
Sunday all day

VYRAI IR MOTERYS

WOMAN OR COUPLE for HSKPR. IN PRIVATE SCHOOL.
Must be good cook, excellent housekeeper and really like children. Private double room. Excellent opportunity for good home and income for someone who can qualify. Interview 9-11 days. 411 N. Long Ave. AUstin 7-2300.

IŠNUOMOJAMA

Išnuomojamas mieg. kamb. moteriai ar mergaitei. Galima naudotis virtuve. Visi patogumai. Skambinkite VIrginia 7-5670 nuo 10 iki 3 val. p.p., šeštad. visą dieną.

REIKALINGAS BUTAS

Savininkai — prašau paskambinti. Jauna pora su 4 mėn. kūdikiu, dabar gyvenantieji su kita šeima, ieško 3-4-5 kamb. neapstatyto ar apstatyto buto, iki $60, šiaurinėj ar šiaurės vakarų daly. Geros rekomendacijos. Skambinkite MAns. 6-0918.

HELP WANTED — MOTERYS

JOB MACHINISTS
Must Be Experienced
Cylindrical grinder Hand for large work. New plant, very good working conditions.
STEADY. UNION SCALE.
HARRIS-SEYBOLD COMPANY
2010 N. RUBY ST.
MELROSE PARK

BEGINNER OR EXPERIENCED
FILE CLERKS
GENERAL CLERICAL
TYPISTS
WANTED NOW
EMPLOYEE DISCOUNT
PAID VACATION.
TRAINING PROGRAM
GOOD PAY.
5 DAY WEEK.
Pleasant working conditions.
SEARS ROEBUCK & CO.
1400 W. 35TH ST.

STENOGRAPHER
Capable, conducting personnel interviews; Will consider bright beginner; 35 hour week. Paid vacations etc.
A & P BAKERY
4248 West 47th Street

REIKIA PATYRUSIOS
SILK FINISHER ir WOOD PRESSER
Pradinis atlyginimas $1.25 val.
Nuolatinis darbas.
HOME TOWN CLEANERS
GURNEE, ILL.

GENERAL OFFICE WORK
EXPERIENCED
Steady. Good working conditions. Salary commensurate with ability. 5 day, 40 hour week
RINN SCOTT LUMBER CO,
2759 S. KEDZIE
BIshop 7-4080

WAITRESS
Days—Must be experienced.
No Sundays or Holiday
Room & board included.
Good salary
Good working conditions.
2101 S. Allport St.
SEELEY 3-9631

Experienced, reliable English speaking woman 30-45 for light housework. Plain cooking. Own room. Must like children. Salary $35-40.
DIversey 8-0262

REIKIA SIENŲ popierotojaus — Švarus ir tvarkingas. Dažytojų, taip pat švarūs ir tvarkingi dirbti rezidencijose prie North Shore; unijos šapa. Nuolatinis visiems metams darbas. Aukštas atlyginimas patyrusiems vyrams. Lake Bluff 1148, call collect.

PROGOS — OPPORTUNITIES

Rūbų valykla ir siuvykla
Gerai einąs biznis; pilnai įrengtas; gyvenimo patalpos; prieinama nuoma ,gera sutartis. Nepaprasta proga siuvėjui. Pamatę įvertinsite. Ideali vieta porai. Vienas negaliu apseit, noriu skubiai parduoti.
SPRING 7-2650.

PARDUODAMAS 2 AUGŠTŲ MŪRINIS NAMAS
5 kambariai karštu vandeniu apšildomi: 6 kambariai apšildomi pečiai. Gera transportacija. Puikus priemiesčio oras. Kreiptis vakarais:
11736 So. Peoria St.
(Agentai prašom nesikreipti).

BY OWNER
Sacrificing for $9,000
Confectionary, Ice Cream Store.
Also 4 room frame house.
Excellent location.
Good business.
Well Established Near everything.
Mus see to appreciate.
2951 S. Throop St. VIctory 2-0091

RŪBŲ VALYKLA IR SIUVYKLA
Įsteigta prieš 15 metų. Pilnai įrengta, įskaitant New Hoffman Press. Gražus 3½ kamb. butas užpakaly. Apšildoma. Prieinama nuoma, gera sutartis. Gerą progą siuvėjui ir kailių siuvėjui. Įkainuota nebrangiai, noriu skubiai parduoti dėl ligos.
5128 W. Irving Park,
AVenue 3-7087.

SKAITYKITE "DRAUGĄ".

PROGOS — OPPORTUNITIES

Delikatesų — Maisto produktų parduotuvė. Sušaldytas maistas. Gerai einąs įsigyvenęs biznis. Modernūs įrengimai. Daug prekių. Nuoma $85, su apšildymu. Puiki proga porai. Pamatę įvertinsite. Preinamai įkainuota; nori skubiai parduoti, turi apleisti miestą. 7201 Vincennes.
STewart 3-9222 arba TRiangle 4-4446.

Mėsos ir maisto produktų krautuvė, gerai įsteigta, žema nuoma, didelis pelnas ir didelė apyvarta; labai geroj vietoj. Dėl sunkios ligos perleidžia už $8,500 arba geriausią pasiūlymą.
Skambinkite
Blue Island 4252 arba
Blue Island 6057

Prekių pristatymo biznis, įskaitant 1950 m. Chevrolet, ½ tonos "Panel" sunkvežimis su gerai įsteigta prekių pristatymo patarnavimu; dabar duoda $100 pelno savaitei; gali būti labai pakeltas. Skubiai parduoda dėl rimtos priežasties. Kaina $1,850 ar kitas priimtinas pasiūlymas.
7827 S. HERMITAGE
RAdcliffe 3-1089

LAUNDERETTE
Geras biznis, pilnai įrengta, prieinama nuoma, gera sutartis, įkainuota greitam pardavimui.
2942 N. CLARK STREET
LIncoln 9-8720

GĖRIMŲ KRAUTUVĖ
(Liquor Store)
ir baras. Puiki vieta vakarinėj daly. Gerai einąs biznis. Visi modernūs įrengimai. Prieinama nuoma. Gera sutartis. Apžiūrėję įvertinsite. Negali apseiti vienas ir skubiai perleidžia už $2,500 plius prekės
MAnsfield 6-8538

RESTORANAS
Judri dirbtuvių apylinkė; daro puikų biznį; pilnai įrengtas. Prieinama nuoma: garo apšildymas. Ilgalaikė sutartis. Ideali vieta porai. Reikia pamatyti, kad įvertintumėte. Išcina poilsiui. Geras pirkinys greitam pardavimui. 2858 N. Halsted, DIversey 8-8721.

BEAUTY SHOP
Doing wonderful business.. Excellent equipment. No competition. Rent $50. Heated. Good lease. Must see to appreciate. Sacrifice $750. For immediate sale due to illness.
LIncoln 9-0703

VARIETY STORE
GOOD GOING BUSINESS
Excellent location; low rent. 4 living rooms in rear. Well stocked. Must see to appreciate. Ideal for couple. Sacrifice $3,800, for immediate sale.
CApital 7-9322

Liquor Store & Bar combination. Busy Brighton Park Location. Well established. Excellent oppty. For 2 partners. Modern fixtures. Well stocked. Reasonable rent. 5 year lease. Priced right for quick sale. Due to other interests. Call owner for appt. to see.
VIrginia 7-2015

Grosernė ir Delikatesų parduotuvė ir 2 aukštų namas. Gražus 6 kamb. butas viršuj; 3 kambariai užpakaly krautuvės. Gerai einąs biznis geroj apylinkėj. Puiki proga mėsininkui. Pamatę įvertinsite. Įkainuota prieinamai. Parduodame dėl kitų interesų. Skambinkite savininkui ATlantic 5-8990.

DELIKATESŲ ir PIENIŠKŲ PRODUKTŲ PARDUOTUVĖ
GERAI ĮSIGYVENĘS BIZNIS
Modernūs įrengimai. Puiki proga mėsininkui. Gražus gyvenamieji kambariai užpakaly. Kaina $2,500. Pamatę įvertinsite.
4161 Milwaukee Ave.
MUlberry 5-3878.

AUTO TAISYMO DIRBTUVĖ
(Auto Repair Shop)
Garažas 4iems automobiliams. Pilnai įrengta. Gerai einas biznis. Nuoma $75. Gera sutartis. Turi skubiai parduoti. Pilna kaina $2,000.
325 E. Cullerton
CAlumet 5-8533 arba
WHitehall 4-0050

DELIKATESŲ ir Maisto produktų krautuvė (Delicatessen & Grocery). Gerai sutvarkyta. Padaro virš $1,000 apyvartos per savaitę. Visi nauji moderniūs įrengimai. 3 kamb. butas. Nuoma $85. Švarios prekės. Ideali vieta mėsininkui. Apžiūrėję įvertinsite. Dėl ligos turi skubiai parduoti.
4057 N. Damen Ave.
BUckingham 1-0160

TAVERN—KITCHEN
Gerai einąs biznis, puiki apylinkės klijentūra. Visi modernūs įrengimai; prieinama nuoma, gera sutartis. Puiki proga porai. Vienas negaliu apseit, noriu skubiai parduoti.
2451 N. Cicero Ave.
Albany 2-0447

SANDWICH SHOP
Labai gerai einąs biznis, geroj West Side apylinkėje. Pilnai įrentga, moderni; daug prekių. Prieinama nuoma, gera sutartis. Puiki proga porai. Dėl ligos noriu skubiai parduoti. Susitarimui dėl apžiūrėjimo skambinkite savininkui. EVerglade 4-4917

PROGOS — OPPORTUNITIES

TAVERNA
Puiki vieta ir biznis. Visai naujas baras ir įrengimai. Prieinama nuoma. 5 m. sutartis. Viską atiduoda už $8,000 dėl ligos šeimoje.
121 East 79th Street
RAdcliffe 3-9424 arba
ARm. 6-2561

MAISTO PRODUKTŲ ir MĖSOS krautuvė (Grocery & Meat Market). Gerai einąs biznis. Visi modernūs įrengimai. Daug prekių. Gražus 4 kamb. butas užpakaly. Ideali vieta porai. Apžiūrėję įvertinsite. Nuoma $90. Gera sutartis. Perleidžia dėl kitų interesų. 34th Place & Morgan,
FRontier 6-0335

MAISTO KRAUTUVĖ
Gerai einąs biznis. Gerai įrengta. Modernūs įrengimai. Prieinama nuoma. Gera sutartis. Apžiūrėję įvertinsite. Puiki proga porai. Dėl ligos turi parduoti.
3001 S. Union Avenue
CAlumet 5-3122

Cocktail Lounge—Restaurant. Gražus, visas modernus, "air conditioned". Gerai einąs biznis; prieinama nuoma, 5 metams sutartis. Apžiūrėję įvertinsite. Norime skubiai parduoti dėl kitų interesų, įkainuoprieinamai. 1122 Granville Ave.
Skambinkite savininkui: —
AMbassador 2-1186

MANUFACTURING TOOL, DIE AND STAMPING SHOP.
Puikus biznis, gerai įsteigta, 6 darbininkai netoli Roosevelt ir Ogden. Įkainuota greitam pardavimui su ar be namo. Skambinkite savininkui susitarimui apžiūrėti.
MONROE 6-6873
ar NEwcastle 1-5522

TAVERN—KITCHEN
Excellent location and business. All new modern bar and fixtures. Reasonable rent 5 year lease. Must sacrifice lock, stock and barrel due to illness in family.
121 E. 79TH STREET
RAdcliffe 3-9424
or ARmitage 6-2561

BEAUTY SHOP
Established clientele. All modern equipment like new. Excellent S. W. Location. Will sacrifice $850. for quick sale due to illness or equipment only. Must see to appreciate. For appt. to see. Call owner: —
ABerdeen 4-3179

REAL ESTATE

7 Rm. Brick Residence
4 BEDROOMS
1½ Tilex Walled Baths;
Kitchen Cabinets;
Venetian Blinds; Awnings;
Hall & stair carpeting;
Tilex Walled Kitchen;
Automatic Ht. Water Heat;
Refrigerator; Stove;
Bendix Washer & Ironer.
Priced right for quick sale by owner.
5616 S. Wood St.
PRospect 6-4734

MATYKITE MUS ŠIANDIEN
MOTEL bargenas arti Wisconsin Dells, 8 "cabins" su gyvenamom patalpom. 500 pėdų ežero pakrantė. 20 "cabin'ų" turistų motelis ant Highway 12, arti Wisconsin Dells, kartu ir 5 kamb. namas.
Naujas 16 "cabin'ų" motelis. Modernus namas. J. W. Manis, Wisconsin Dells. Agent for John R. Leatherman, Realtor, Baraboo, Wis.

NAMAS 2 BUTŲ — po 4½ ir 5 kamb. Apylinkėje 83rd ir Kedzie. Stokeris, "forced air" centralinis apšildymas. Venecškos užuolaidos; aluminiai langai ir sieteliai.
Parduoda privatus asmuo.
HEmlock 4-7075

TURITE PAMATYTI
Tobuliausiąs 5½ kamb. mūr. "bungalow" kokį mes esame turėję per daugelį metų. Gražūs šviesaus ąžuolo medžio papuošimai ir grindys. Naujas "inlaid" linoleum, radijatorių uždangalai; automatiškas gazinis karšto vandens šildytuvas. Insuliota pastogė Didelis užbaigtas kambarys rūsy. 2 automobilių garažas. Arti 42nd & Rockwell. $15,750.
WILLIAM OLSICH, Jr. & CO.
5857 S. Kedzie Ave.
WAlbrook 5-1671.

Turi tuojau parduoti
Atdaras apžiūrėjimui sekmad.
1 iki 6 val. vak.
6834 So. Campbell Ave.
6 kamb. mūr. "bungalow"
Karštu vandeniu apšildomas.

NILES, ILL. — 8111 ELMORE
Savininkas parduoda naują 4 kamb. Cape Cod stiliaus namą.
Viršuje galima įrengti miegamąjį jau yra laiptai. Pilnas rūsys; automatiškas aliejinis apšildymas. Arti mokyklų, bažnyčių, busų ir krautuvių.
SPaulind 2-3893.

Savininkas nori tuojau parduoti. 1 aukšto mūrinis namas. Tuščia krautuvė ir butas su uždara veranda; 1½ vonios; 2 auto. garažas, gražus kiemas; pilnas rūsys; garu apšild. Vieta tinka tavernai, delikatesų parduotuvei ar kitokiam bizniui. Kaina $18,500. 1438 W. 69th Street, HEmlock 4-0074.

REAL ESTATE

HOME FOR SALE. 6 rm. Georgian, faced brick, oil hot water heat, 1½ baths, 3 large bedrooms, oak floors, 7 closets. Home on corner lot 40x125 in fine neighborhood near school & St. Christina Church. Beautifully landscaped; 2 car garage; blinds and cornices. Price $23,000. 10900 So. Drake (3550 West) or call owner for appointment, BEv-8-3916

Gražus provincijos namas—modernaus "Bungalow" stiliaus 2 miegamieji, pilna prausykla, rūsys, krosnis, porėjimo įrengimai, garažas — daržui įrankiai — traktorius—elektrinis pečius ir šaldytuvas ir medžiai. $12,600 išsimokėjimui.
S. B. NELSON, Real Estate, 881 Main St. St. Antioch, Ill. Tel. Antioch 23.

EDISON PARKE
6 kamb. medinė rezidencija; 4 miegamieji viršuj. Apšildymas karštu vandeniu. Geroj vietoj. 50 pėdų sklypas (lot). Kaina $11,000. Labai gerame stovy.
J. WALASZEK
936 N. Western Ave.
CApital 7-4211

HIGHLAND PARK
HOME FOR SALE
Beautiful Braeside Section
Lannon Stone and Clapboard — 8 YEARS OLD
1st Floor, large living room, fireplace, dining room, modern kitchen, powder room. Large screened and glazed porch. 2nd floor, 3 bedrooms, master bedroom 25x15, two twin sized bedrooms, 2 ceramic tiled baths. Large Closets — Sun Deck—2 car garage attached. Full basement — recreation room with fireplace, etc. Oil heat.
PRICE $39,500
For appointment call
BRiargate 4-3075
Mon. through Fri.

Nuosavybė su pajamoms.
8 kamb. namas, garažas, 3 kamb. apstatytas butas rūsy. 2 sklypai, ½ bloko nuo Archer Ave. buso, arti mokyklų, bažnyčių, ir krautuvių. Nori skubiai parduoti, kaina $12,800. Susitarimui skambinkite savininkui.
POrtsmouth 7-3918

10 kamb. namas-medinis
Tinka 2 šeimom. Automatinis aliejinis apšildymas. Veneciškos užuolaidos; 60 pėdų sklypas, 2 auto. garažas. Viena vonia, 2 prausyklos ir "shower room". Kaina $17,500. 3312 W. 111th Street. Susitarimui skambinkite savininkui CEdarcrest 3-1236.

2 BUTŲ MŪRINIS NAMAS. 5 kamb. apačioj, 6 viršuj. Pirmą aukštą galimo tuojau užimti. Naujai dekoruotas. Baldai Kaina $9,900. Kreiptis 1-me aukšte. 2027 S. Union Ave.

6 KAMB. NAMAS
ALIEJINIS APŠILDYMAS
ARTI 67th ir Parnell.
Arti mokyklų, bažnyčių ir prekybinio rajono. Parduoda privatus savininkas.
WEntworth 6-3765

OWNER WILL SACRIFICE
Beautiful 2 flat 5x5 rooms, hot water oil heat — hardwood floors, beautiful yard — 2 car garage — enclosed porches, near schools and churches. Excellent transportation.
IRving 8-8649

3 BUTŲ MEDINIS NAMAS
Apmuštas su "siding". Pirmame aukšte krautuvė ir 3½ kamb. butas; 2-me aukšte 6 kamb.; 3-me aukšte 4 kamb. Parduosime už geriausią pasiūlymą. 4429 S. Fairfield Ave., YArds 7-9733

WISCONSIN'O ŪKIAI
Geriausiems ūkio pirkiniams rašykite ar matykite mus šiandien. 120 akrų pieninkystės ūkis arti Baraboo, Wis. ant "highway". Kaina $5,500. Išimokėjimui.
40 akrų pieninkystės ūkis su gerais pastatais, elektra, $5,500. Virš 250 kitų nebrangių ūkių. JOHN R. LEATHERMAN, Baraboo, Wis.

HILLSIDE
739 Lee Blvd.
1 blk. East of Wolf Rd.;
2 blks. South of St. Charles Rd;
OPEN SUNDAY 11 TO 6
6 RM. BRICK.
1½ TILE BATHS; BASEMENT;
2 CAR GARAGE;
2 blks. from Catholic Church. Public schools, and Aurora Elgin R. R. & bus; Price $18,000.
PAUL RIEGER
505 S. York St.
ELMHURST 3269

GEROJ VIETOJ ir prie gero susisiekimo — 6420 S. Kilpatrick Ave. (1 blokas į rytus nuo Cicero Ave.) skubiai parduodamas gerai įrengtas vieno aukšto mūrinis namas (2 kambariai pastogėje) ir gretimas sklypas. Kreiptis ten pat pas savininką Rukuižą. (Tel. POrtsmouth 7-7759).

NEKALTAS KRAUJAS SPROGDINA TIRONIJAS

(Atkelta iš 3 pusl.)

bolševikų utopija ne individualinio žmogaus, bet sukolektyvinto žmogaus laimė — tapo didžiausia barbarybe žinomoje žmonijos istorijoje.

Bolševikų kelias

Todėl bolševikai, siekdami tariamos kolektyvo laimės, vartoja ir kolektyvinį terorą: jie nepasitenkina nužudydami individą, bet jie tuo pačiu laiku ar palaipsniui iššudo nukankinto kovotojo visus gimines ir net ištisas tautas.

Dabartinis Vengrijos budelis Rokosi apie tai yra pasakęs "Man yra ramiau, kuomet mano priešai guli po velėna"...

Nemažesnės vertės ir reikšmės būtų JT organizacijos aiškus paskelbimas, kad Sovietų Sąjungos ir kitos despotinės vyriausybės bus atsakingos už padarytus nusikaltimus prieš žmoniškumą ir kitus savo genocidinius veiksmus. Nėra abejonių, kad tai išgelbėtų milionus žmonių ir šimtams milionų palengvintų gyvenimo sąlygas.

Jei Hitleris neiššudė žymios dalies Europoje gyvenusių žydų — tai tik dėl to, kad vakarų aliantai gana anksti nedviprasmiškai paskelbė, kad už tos rūšies nusikaltimus jų vykdytojai bus teisiami ir baudžiami atitinkamo tarptautinio teismo. Tironai kiekvieną pareiškimą, paremtą jėga, tuojau supranta ir įvertina.

Sūrios ašaros suėda pančius

Toksai lietuvių nusistatymas nėra perdidelis, atsižvelgiant į miliono lietuvių kraujo auką, su krautą ne tik savo tautos, bet ir viso laisvojo pasaulio labui.

Juo anksčiau bus tai padaryta, juo bus didesnis įnašas raudonosios tironijos sunaikinimui.

Mes tikime, kad tai bus padaryta. Lygiai mes tikime ir galutinį demokratijų laimėjimą. Tas tikėjimas mus gaivina ir įgalina ruoštis mūsų valstybės išlaisvinimui ir jos atstatymui.

Mūsų tautos istorija yra persunkta rūsčiu tragizmu. Mūsų dabartis apgaubta raudomis. Bet mes žinome, kad nėra nakties be aušros... nėra vergijos be pabaigos. Ir storiausius pančius suėda rūdys, sutirpina pavergtųjų liejamos sūrios ašaros.

Visas tironijas susprogdina laisvės karžygių ir kankinių kraujas.

Nekaltai pralietas kraujas šaukiasi Dangaus kerštо... Ir jis ateis.

Išlaidos sveikatos reikalams Anglijoje

Oficijalūs šaltiniai skelbia, kad ateinančiais metais Anglijoje žmonių sveikatingumo reikalams numatoma išleisti miliardas dolerių. Palyginus su šių metų išlaidomis, skirtumas siekia $9,591,880. Škotijoje sveikatingumo reikalams numatyta $120,520,400.

Vienuolyne sulaukė 100 m.

Karmeličių vienuolyne Ispanijoje sesuo Izabelė atšventė 100 metų amžiaus sukaktį. Ji kilusi iš Prancūzijos ir 1873 metais, kada gimė šv. Teresėlė Kūdikėlio Jėzausį įstojo į karmeličių vienuolyną. Per iškilmingas pamaldas visos seserys nuoširdžiai meldėsi ir džiaugėsi tokia reta sukaktimi.

ATIDUODA LAIVUS

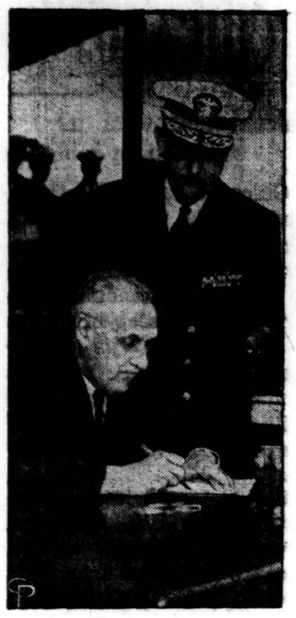

Dr. Albert Tarchiani, Italijos ambasadorius, pasirašo dokumentą, kuriuo JAV Italijai perleidžia du naikintuvus pagal apsigynimo programą. JAV atstovauja admirolas Walter S. Delany. (INS)

SKAITYTOJAI RAŠO:

Apie graborių Staliną ir jo bičiulį

Prieš kurį laiką "Vilnis" buvo uždūkusi, kai visi lietuviai graboriai išėmė skelbimus iš ten. Rėkė, koliojos, skelbė boikotą lietuviams graboriams, kurie tikrai vyriškai pasielgė. Bet štai lietuvių graborių grupėje atsirado "solidarus" kolega, kuris jau antras mėnuo garsinasi komunistų "Vilnyje". Atrodo, kad ir kiti graboriai norėtų didesnės klijentūros bei pinigų, bet jie už dolerį neparduoda savo nusistatymo.

Jei kartais tie skelbimai dedami be to graboriaus žinios, tada tikrai tektų tikėtis, kad jie skubiausiai pranyks iš ten, o jeigu sąmoningai skelbiami komunistų spaudoje, tai patriotinė visuomenė žinos kas remia komunistus ir padarys reikiamas išvadas.

—Vladys Tatalys

Dėl "Rūtos" leidinių

Prašau Gerbiamos Redakcijos patalpinti šį mano pareiškimą:

Šiuo metu, viešumoje, pasirodė nauja knygelė, vardu "Paskendusi vasara". Jos tituliniame puslapyje radau savo vardą ir iš teksto sužinojau, kad tai mano novelė, perspausdinta iš Vokietijoje išleisto rinkinio "Prasilenkimo valanda".

Esu labai nustebintas tokiu įžulumu, netikėdamas, jog "Rūtos" leidyklai nėra žinoma, kad autoriaus teisės gerbiamos ir patvirtintos įstatymais visuose kultūringuose kraštuose (ne skiriant nei Kanados, kurioje "Rūta" vysto savo veiklą). Tačiau leidėjai iki šiol nėra manęs atsiklausę dėl "Paskendusios vasaros" perspausdinimo, nekalbant jau apie kitus, susijusius su leidiniu klausimus, (pvz. sauvališkos "pataisos", iliustracijos, honoraras ir kt.).

Nesutikdamas su tokiu "Rūtos" elgesiu siūlau jai būti atsargesne pasirenkant naujus leidinius ir respektuoti autoriaus teisę.

—Albinas Marius Katiliškis

Lituanistikos Instituto organizuojamas

Lietuvių Profesorių Draugijos Amerikoje valdyba pasiūlė metiniam narių suvažiavimui, įvykusiam 1951 m. vasario 17 d. Ciceroje, Illinois, steigti Lituanistikos Institutą Jungtinėse Amerikos Valstybėse. Suvažiavimas, klausimą išdiskutavęs, visais balsais tam pasiūlymui pritarė ir LPDA valdybai pavedė tokį institutą neatidėliojant įkurti.

Po to netrukus valdyba iš savo tarpo paskyrė komisiją (Dr. P. Joniką, Dr. D. Krivicką, Dr. V. Viliamą) Lituanistikos Institutui organizuoti.

Šiuo metu jau paruošti Lituanistikos Instituto mokslinės sąrangos statuto apmatai. Prieš galutiniai statutą formuluojant, kreipiamasi pirmiausia į mokslininkus lituanistus, kviečiant juos pareikšti čia įvairiais klausimais savo nuomonę bei pasiūlymus.

Pagal tuos apmatus, Lituanistikos Institutas būtų mokslinė institucija, kurios apimtis, taikantis prie laiko ir aplinkybių, būtų kiek platesnė negu paprastai. Instituto tikslas būtų — tirti lietuvių kalbą, lietuvių literatūrą, lietuvių tautotyrą, Lietuvos proistorę, Lietuvos istoriją ir Lietuvos geografiją, gal net įtraukiant ir kitus glaudžiai su šių sričių lietuvių kultūra susijusius dalykus; taip pat institutui rūpėtų rinkti, tvarkyti ir skelbti šių sričių medžiagą bei šaltinius ir skelbti tų dalykų studijas, prireikus net ir jų popularizacijas. Suprantama, kad svarbus instituto dėmesys būtų skiriamas Amerikos lietuvių kultūros dirvonams.

Lituanistikos Instituto darbui pasiruošusių specialistų bei pagalbininkų netrūksta. Ir minimumas šaltinių bei mokslo priemonių dabartiniu metu yra arba gali būti prieinami. Bereikia moralinės ir ypač materialinės mūsų visuomenės paramos.

Budriko Radijo Programa

Šį sekmadienį Budriko radijo programoje iš stoties WCFL, 1000 kil. 5:30 val. po pietų girdėsite gražių dainų, kurias sudainuos Šv. P. Marijos Gimimo parapijos choras, vadovaujant muzikui Antanui Giedraičiui. Bus išpildyta dar keli gražūs muzikos kūriniai. Pasiklausykite. Šias programas leidžia Juozo Budriko Prekybos Namai Chicagoje, adresu 3241 So. Halsted St. . . L. M.

Birželio 14 žymė

Waterburio, Conn., lietuvių trečiųjų draugija šiemet liūdnųjų didžiojo Lietuvos genocido pradžios sukakčių proga išleido vienkartinį (tik VI.14) antspaudą, kuriuo perspausdinėjo šios draugijos išleistus (pernai) antikomunistinės informacijos ženklelius COMUNISM EXTERMINATES NATIONS.

To istorinio antspaudo tekstas toks: "1941 — June 14 1951 The Soviet Union deported and liquidated 700.000 Lithuanians".

Kas domėjos jiir žinojo, savo laiškus ar p. siunčiant antspaudavo. Nedidelį kiekį korespondencijo su šiuo antspaudu esą galima gauti ir draugijoje (jos adresas: P.O. Box 64, Waterbury, Conn.). T.

Šį sekmadienį, birželio mėn. 17 d., lietuvių futbolo komanda žais Chicagoje, prie 59 ir Paulina gatvių. Žaidimo pradžia 3 val. Priešininkai atvyksta iš Davenporto, Iova.

8 būdų apsauga JŪSŲ KAILINIAM PALTUI

Mes šaltai padėsime jūsų kalinius ● pilnai išvalysim ● pamušalą išvalysime nuodugniai ● rankomis paltelį išblizginsim ● įsiūsim visas pamestas sagas ● nuodugniai peržiūrėsim paltą ● apdrausim jį ● paimsim ir pristatysim veltui per apdraustą pasiuntinį.

REGULIARUS $15 APTARNAVIMAS VISIEMS UŽ ....

$5.00

RODNEY 3-7686

STEVEN POLERECKI

Kailiukų dirbėjas — moteriškų kostiumų — paltų.

Gražus parodymas moteriškų kostiumų paltų - paltelių.

Visoms svorio sumažinimo problemoms — matykite mus šiandien! Mūsų metodai yra puikūs ir kainos ir trytmentai prieinamai įkainuoti.
Rolland Method Reducing Salon
738 Broadway - Gary, Ind.
Phone Gary 3-2822

Namų savininkai, dėmesio!
PARDAVIMUI
"FLAGSTONE"
(grindimui akmuo)
visokiems grindimams
Pristatom 3 tonus ar daugiau
Kasdien ir sekmadieniais.
TEL. LEMONT 329-J

EWING LIQUORS
Po nauja vadovybe
Savininkai ir operuotojai
BOB O'MALLEY & RED VIENTARA
Atsilankykite — Susipažinsime
10044 S. Ewing Ave.
BAyport 1-3535

ANKSTI ŠALTAI PADĖSITE
ir išvalysite—ilgiau dėvėsite.
WAUKEGAN FUR SHOP
Speciali nuolaida pataisymams ir jūsų palto pertaisymams į bet kokio fasono švarką ar apsiaustėlį (jacket or cape) vasaros metu.
211 N. Genesee, Waukegan
Ontario 5844

Dėmesio savininkai ir namų pirkėjai!
BUILDING CONTRACTORS
Už mažą įmokėjimą mes pastatysime jūsų svajonių namus.
Taippat esame specialistai įtaisyti butus pastogėse ir rūsyse; ir visokiems pagrindiniams remontams. Nemokamiems apskaičiavimams skambinkite MUseum 4-9486 6 iki 8 val. vak.

WAUKAZOO INN
24 WAYS TO HAVE FUN
50 rooms, 40 private baths. Redecorated Spring, 1951. 400-acre forest. Sandy lake beaches. Write today for copy of "Waukazoo War Whoop." S. E. PAULUS, Mgr.
HOLLAND MICHIGAN

Nuoširdžiai užkviečiame visus atsilankyti į mūsų sandėlį 1951 metų vasaros prekių išpardavimą.

Namams rakandų, čia rasite visų žymiausių išdirbyščių. Pagaminame rakandus pagal užsakymus.

JUNE BRIDES — naujų šeimų kūrėjai, čia sutaupys didelius nuošimčius. Parduodame urmo kainomis baldus viešbučiams, Rooming House, apartmentams. Karpetai—kilimai, klejonkos, Parlor setai, gaziniai pečiai, skalbiamos mašinos, šaldytuvai, miegamo kambario setai, valgomo kambario setai, minkšti krėslai, Lempos, Staleliai ir kt. reikmenys.

T.V. TELEVIZIJOS APARATAI
12 colių su automatišku phonografu F.M. ir A.M Radio gražiame kabinete už $199.50
14 colių Televizija už $138.00
16 colių Televizija už $175.00
17 colių Televizija už $195.00
20 colių Televizija už $245.00
Pilna garantija už dalis (parts) per visus metus.

Rašomos mašinėlės Royal išdirbystės ir Smith-Corona išdirbystės po $69.50 ir aukščiau su lietuviškais akcentais.

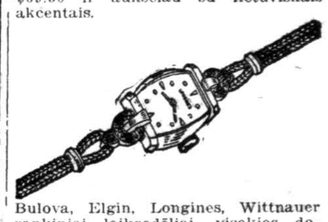

Bulova, Elgin, Longines, Wittnauer rankiniai laikrodėliai, visokios dovanos iš aukso ir sidabro už žemiausias kainas ir lengvais išmokėjimais.

Didžiausią nuolaidą duodame ant visų naujausio stiliaus laikrodėlių, briliantų, deimantų, auksinių žiedų, rašomų plunksnų ir sidabrinių daiktų.

Deimanto akutes turintieji Solid Gold žiedai, kurių vertė yra $42.00, parduodami už $19.50

Rankiniai vyriški ir moteriški 15 akmenų Gold Filled laikrodėliai $9.95

Sidabro šaukštai, peiliai, šakutės po ..... 38 centus

Maži nešiojamieji radijo aparatai po $19.50

Automatiški $22.00 tosteriai parduodami už $13.95

JOS. F. BUDRIK, Inc.
3241 SO. HALSTED ST.
CALUMET 5-7237

Atidaryta pirmadienio ir ketvirtadienio vakarais. Sekmadieniais uždaryta.

WCFL 1,000 kil. 50,000 Watts jėgos Radijo Stoties programos leidžiamos sekmadienio vakarais 5:30 p.m. Chicagos laiku.

WILDWOOD SPRINGS Resort Steelville Missouri

Enjoy a Carefree Vacation at one of the Ozarks finest
STRICTLY MODERN
DELICIOUS MEALS
PRIVATE SWIMMING POOL
Tennis—Badminton—Horses
Ping Pong, Shuffleboard, Dancing
AMERICAN PLAN
A full week all-expense vacation $37.50
Write for Reservations
STEELVILLE, MO.
Phone: STEELVILLE 4

BARKER Lake Resort and GOLF COURSE
Sporty 9 Holes • Bent Greens
American Plan $50 Per Person Weekly
Housekeeping Rates Upon Request
Musky, Pike and Crappie ● Boating ● Safe Sand Beach ● Croquet ● Badminton ● Our Own Riding Horses ● Hiking

Open Until Oct. 15
HARRY W. MUELLER
Winter, Wisconsin

JAMES BEAUTY SHOP
5640 W. LAKE ST.
EStebrook 8-3113
į šiaurę nuo geležinkelio
Sušukuoja ir Kerpa Plaukus
EKSPERTAS
AURELIO ŠALAS
Pusmetinės - $7.50 ir daugiau pas SYLVIA, savinink.
Antrad., ketvirtad. ir penktad. atdara vakarais

Dėmesio nuosavybių savininkai!
Šauk mus šiandien apskaičiavimams dėl tuckpointing, steam cleaning, window caulking, kaminų pataisymams. Aukštos kokybes darbas — pricinamai. BAyport 1-3076 dienomis ar vakarais.

A A
NIKODEMAS SIMANIS
Gyveno 4610 So. Wolcott Ave.

Mirė birž. 15, 1951, 12 val. p.p., sulaukęs pusės amžiaus.

Gimė Lietuvoje. Kilo iš Tauragės apskr. Girdiškės parap.

Amerikoje išgyveno 48 m.

Pasiliko dideliame nuliūdime dvi dukterys: Julijona ir Stefanija Torbik, žentas Petras; du sūnūs: Silvestras ir Antanas, marti Marijona. Du anūkai bei kiti giminės, draugai ir pažįstami.

Kūnas pašarvotas L. Ežerskio koplyč., 1646 W. 46th St.

Laidotuvės įvyks pirmadienį, birž. 18 d. Iš koplyčios 8:30 v. ryto bus atlydėtas į šv. Kryžiaus parapijos bažnyčią, kurioje įvyks gedulingos pamaldos už velionies sielą. Po pamaldų bus nulydėtas į šv. Kazimiero kapines.

Nuoširdžiai kviečiame visus gimines, draugus ir pažįstamus dalyvauti šiose laidotuvėse.

Nuliūdę: Dukterys, Sūnūs, Žentas, Marti, ir Anūkai.

Laidotuvių direkt. Leonardas Ežerskis. Tel. Yards 7-0781.

A A
A. A.
JUOZAPAS MERKUS
Gyveno 7000 S. Campbell Ave.

Mirė birž. 15 d., 1951, 10 v. ryto, sulaukęs 70 m. amž.

Gim. Lietuvoje. Kilo iš Utėnos apskr., Vyžuonos parap., Vilbrukių kaimo.

Amerikoje išgyveno 30 m.

Pasiliko dideliame nuliūdime sesuo Emilija Butkus, jos duktė Ann Barnett ir kiti giminės, draugai ir pažįstami.

Priklausė prie Chicagos Lietuvių Draugijos.

Kūnas pašarvotas A. Petkaus kopl., 6812 So. Western Avenue.

Laidotuvės įvyks pirmadienį, birž. 18 d. Iš koplyčios 8:30 val. ryto bus atlydėtas į Gimimo Panelės Švenč. parapijos bažnyčią, kurioje įvyks gedulingos pamaldos už velionies sielą. Po pamaldų bus nulydėtas į Gimimo Panelės Švenč. parapijos bažnyčią, kurioje įvyks gedulingos pamaldos už velionies sielą. Po pamaldų bus nulydėtas į Šv. Kazimiero kapines.

Nuoširdžiai kviečiame visus gimines, draugus ir pažįstamus dalyvauti šiose laidotuvėse.

Nuliūdę: Sesuo, jos duktė ir kiti giminės.

Laidotuvių direkt. Antanas Petkus. Tel. GRovehill 6-0142.

A. A.
JIEVA KABELIS
kuri mirė gegužės 29 d., 1951 ir tapo palaidota birželio 2, o dabar ilsis šv. Kazimiero kapinėse amžinai nutilusi ir negalėdama atidėkoti tiems kurie suteikė jai paskutinį patarnavimą ir palydėjo ją į tą neišvengiamą amžinybės vietą.

Mes, atmindami ir apgailėdami jos pasitraukimą iš mūsų tarpo, dėkojame mūsų dvasiškiems tėveliams kun. klebonui Jurgiui Paškauskui, kun. A. Kiškūnui už šv. Mišių atlaikymą, kun. A. Petraičiui ir kun. V. Zakarauskui už asistą per Mišias, kun. Makarui už dalyvavimą kapinėse, kun. A. Petraičiui už pamokslą bažnyčioje.

Dėkojame šv Mišių ir gėlių aukotojams, grabnešiams. Dėkojame graboriui Mažeikai ir Evans, kuris savo geru ir mandagiu patarnavimu garbingai nulydėjo ją į amžinastį, o mums palengvino perkęsti nuliūdimą ir rūpesčius. Dėkojame vargoninkui A. Giedraičiui ir visiems dalyvavusiems laidotuvėse žmonėms; o tau Jieva, lai Dievas duoda amžiną atilsį.

Nuliūdę: Vyras, Dukterys, Sūnūs, Žentai, Marčios ir Anūkai.

A A
ROBERTAS BUBULIS
Gyveno 4338 S. Western Avenue
Tel. CL 4-0538

Mirė birž. 14 d., 1951, 8:15 val. vak., sulaukęs 64 m. amžiaus. Gim. Lietuvoje. Kilo iš Švenčionio apskričio, Linkmenų parapijos, Pelenių kaimo. Amerikoje išgyveno 42 metus.

Pasiliko dideliame nuliūdime žmona Brigita (pagal pirmu vyru Taurozienė), trys podukros: Helen Glozick, žentas Petras ir šeima; Anna Stanish, žentas Stanley ir šeima: ir Bernice Pocius, žentas Augustas ir šeima. Krikšto sūnus Alfonsas Barkauskas, ir kiti giminės, draugai ir pažįstami. Lietuvoje paliko brolis Juozas su šeima.

Priklausė prie Dariaus-Girėno Am. Leg. Post 271 ir Chicagos Liet. Draug.

Kūnas pašarvotas Juliaus Liulevičiaus koplyčioje, 1348 S. California Ave. Laidotuvės įvyks pirmadienį, birželio 18 d. Iš koplyčios 8:30 val. ryto bus atlydėtas į Nekalto Prasidėjimo Panelės Švenč. parapijos bažnyčią, kurioje įvyks gedulingos pamaldos už velionies sielą. Po pamaldų bus nulydėtas į Šv. Kazimiero kapines. Nuoširdžiai kviečiame visus gimines, draugus ir pažįstamus dalyvauti šiose pamaldose ir kartu su mumis pasimelsti už a. a. Adomo sielą. Po pamaldų kviečiame į namus šiuo adresu: 3347 S. Lituanica Ave.

Nuliūdę: Pusbrolis Martinas Tamošaitis ir Draugai.

VIENERIŲ METŲ MIRTIES SUKAKTUVĖS

A A
ADOMAS TAMOŠAITIS

Jau sukako vieneri metai, kai negailestinga mirtis atskyrė iš mūsų tarpo mylmą pusbrolį ir draugą.

Netekome savo mylimo birželio 15 d., 1950.

Nors laikas tęsiasi, bet mes jo niekados negalėsime užmiršti. Lai gailestingas Dievas suteikia jam amžiną atilsį.

Mes, atmindami jo liūdną pasitraukimą iš mūsų tarpo, užprašėme gedulingas šv. Mišias (su egzekvijomis) birž. 16 d., šv. Jurgio parapijos bažnyčioje, 8:30 val. ryto.

Kviečiame visus gimines, draugus, kaimynus ir pažįstamus dalyvauti šiose pamaldose ir kartu su mumis pasimelsti už a. a. Adomo sielą. Po pamaldų kviečiame į namus šiuo adresu: 3347 S. Lituanica Ave.

Nuliūdę: Pusbrolis Martinas Tamošaitis ir Draugai.

CHICAGOS LIETUVIŲ AUDITORIJOS SALĖJE
3133 South Halsted Street
★
Šokiams gros puiki Kost. Siliūno kapela.
Įžanga — 75c su taksais.

LIETUVIŲ AUDITORIJOS KLUBO
Šokių Vakaras
Rengiamas šį sekmad., birželio 17-tą d., 7 val. vak.

Visiems geriausia vieta smagiai pasišokti ir malonioj aplinkumoj praleisti laiką.

Visi nuoširdžiai prašomi atsilankyti į šį mūsų parengimą. Visų lauksime atsilankant! RENGĖJAI.

× **Šuma už pavergtą Lietuvą** bus atlaikyta ateinantį sekmadienį Šv. Jurgio bažnyčioje Bridgeporte. Pamokslą sakys buvęs bolševikų kalinys kun. K. Juršėnas.

× **Šv. Antano bažnyčioje** Ciceroj sekmadienį, birželio 17 d., 7:30 val. mišios bus laikomos už kenčiančią Lietuvą ir žuvusius jos sūnus ir dukras.

× **Sgt. 1/c. Walter J. Sabalauski,** kurio žmona Bernice gyvena 6923 S. Campbell Ave., Gynybos Departamento pranešimu, sužeistas Korėjoj.

× **Edmundas Miliauckas** iš Cicero šiemet baigė Illinois Universitetą. Jis yra Amerikoj gimęs ir augęs, tačiau gražiai lietuviškai kalba.

× **Antaną Pakeltį** Brighton Parke vardinių proga pasveikino gausus būrys giminių ir draugų. Svečius pavaišino jo žmona Marcelė, žinoma draugijų veikėja.

× **Kun. J. Borevičius, SJ,** ruošia invokaciją baisiųjų birželio dienų minėjimui birželio 16 d. 6:30 val. vakare Lindbloom augštesnės mokyklos salėj 6130 S. Wolcott Ave. Bus ir specialus tai dienai pritaikintas vaidinimas.

× **Lillian Morkūnas** neseniai buvo sužeista automobilio nelaimėj ir yra gydoma namuose. Su ja važiavę kiti draugai vienas žuvo, o du taip pat sužeisti. Lillian yra No. Side draugijų veikėjų Morkūnų duktė.

× **Šv. Jurgio parapijos** Bridgeporte mokyklą šiemet baigė 46 mokiniai. Mokslo baigimo aktas: diplomų, pažymėjimų (awards) ir stipendijų įteikimas įvyko praėjusį sekmadienį bažnyčioj popiet. Aktas baigtas palaiminimu Šv. Sakramento. Ak tui vadovavo pats klebonas prelatas B. Urba.

× **Roman Biliūnas,** Juzefos Biliūnienės, gyv. 3300 S. Union Ave., sūnus kariuomenėj baigė lėktuvų propelerių mechaniko kursus Chanute Air Force Base, Ill. R. Biliūnas yra baigęs Jurbarko gimnaziją Lietuvoj ir Selingenstadt gimnaziją Vokietijoj.

× **Edward ir Paulina Cicėnai,** 6462 So. Central ave., stambūs biznieriai, žymūs labdaros ir kultūros įstaigų rėmėjai, susipratę lietuviai, savo dukrai **Aldonai** Junior College baigimo proga užsakė "Draugą". Prieš dviejus metus ji baigė šv. Kazimiero akademiją. Toliau žada studijuoti Illinois Universitete Champaign, Ill.

× **"Dulkės raudonam saulėleidy",** rašytojo V. Ramono romanas, jau atspausdintas ir baigiamas įrišti. Apie birželio 20 d. Už savaitės knyga bus pradėta siuntinėti Lietuviškosios Knygos Klubo nariams. Knyga 396 puslapių, dail. Jonyno pieštu viršeliu. Kaina $3.00. Norintiems įsigyti šį romaną, patariama įsirašyti į Liet. Knygos Klubo eiles. Už $5.00 mokestį nariai galės pasirinkti $7.50 vertės klubo leidinių.

IŠ ARTI IR TOLI

A. J. VALSTYBĖSE

— Dail. P. Puzinas vėl laimėjo premiją Šeštame Tarptautiniame Madonų Festivalyje (Sixth Annual Madona Festival), įvykusiame Los Angeles mieste. Už savo išstatytą paveikslą "XX amžiaus Madonna", vaizduojančią lietuvę motiną už geležinės uždangos, laimėjo "Popular Avard". Parodoj buvo išstatyti 126 dailininkų darbai.

"Popular Award" yra skiriama dailininkui, už kurio darbą pasisako daugiausia lankytojų. Kiekvienas lankytojas, išeidamas iš parodos, įmeta kortelę, pažymėdamas, kurį paveikslą jis laiko geriausiu.

Dail. P. Puzino laimėjimas šioj parodoj rodo, kad jis yra užkariavęs Los Angeles meno sluogsnius ir prasimušęs į pirmųjų dailininkų eiles. Jis visur pabrėžia esąs lietuvis ir daro gerą propagandą Lietuvai.

— Tremtinių Draugijos Pittsburghe, Pa., susirinkime buvo pabrėžtas kai kurių tremtinių nesidomėjimas draugijų, o kartais net visais lietuviškais reikalais. Susirinkimas $10 paaukojo vyčių ir jaunųjų lietuvių radijo valandoms.

— Šv. Kazimiero parapijos bažnyčioje Worcesteryje, Mass., lig šiol tebėra viskas lietuviška. Ne tik suaugusieji, bet ir vaikai meldžiasi ir gieda lietuviškai. Pamokslai sakomi ir rekolekcijos vedamos lietuvių kalba.

— J. Žemaičio, Šv. Kazimiero parapijos vargonininko Worcesteryje, vadovybėje parapijos choras suruošė lietuviškų dainų montažą ir vaidinimą "Subatos vakarėlį".

— Alice Plevokaitė, bostonietė, mokytojaujanti Deer Isle, Me., mokykloj buvo vadas mokytojų ir studentų ekskursijos į Bostoną aplankyti muziejus ir istorines vietas.

— Mobilizacinė vajaus kvota Brocktone, Mass., perviršyta. ALT šiai kolonijai buvo paskyrus surinkti $1,500, o surinkta viso $1,552. Vajaus vykdymu rūpinosi ALT skyrius.

— Vyt. Kazlauskas ir Vyt. Šoliūnas, buvę tremtiniai, Pabaltijo Universiteto Pinneberge studentai, dabar tarnauja JAV kariuomenėj ir jau yra karo lauke Korėjoj.

— Waterburio, Conn., tremtinių artistų grupė birželio 2 d. New Britaine atvaidino komediją "Svetimos plunksnos".

— Šv. Kazimiero lietuvių kapinėse Pittsburghe, Pa., Kapinių dienoj pašventinta 20 naujų paminklų.

— Komp. J. Gaidelis iš Hartfordo persikėlė į S. Bostoną.

— Gabijos įsteigtas Knygų Bičiulių Klubas susilaukia vis daugiau naujų narių, kurių įstojo jau keli šimtai. Įmokėję penkių dol. metinį mokestį klubo nariai gauna naujausių grožinės literatūros knygų daugiau kaip už aštuonis dol. Mokestis siunčiamas: Gabija, 340 Union Ave., Brooklyn 11, N. Y.

(Sk.)

VOKIETIJOJ

— Pasiliks nemažai amatininkų. Aiškėja, kad tarpe tremtinių pasilieka nčiųjų Vokietijoj bus nemažai amatininkų. Turimais daviniais skaičiuojama: 60 šoferių (dauguma dirba), 20 įvairių mechanikų, 25 šaltkalviai, 20 statybos darbininkų, 11 dažytojų, 15 stalių, 15 batsiuvių ir 20 siuvėjų. Daugumą šių amatininkų yra be darbo. Dedama pastangų jiems įsikurti savose profesijose.

— Gimnazija gavo filmas. Filmų bendrovė "Welt im Film" atsiuntė tris kopijas filmos Vasario 16 Gimnazijos Diepholze atidarymo iškilmių. Kadangi bendrovė už tai nereikalavo atlyginimo, tai ir gimnazija savo ruožtu atsilygino: gabiausios juostų audėjos nuaudė tautinę juostą tos bendrovės direktoriui. Filmos siuntinėjamos į didesnes lietuvių kolonijas.

— Emigracinės stovyklos. Britų zonoje veikia šios emigracinės stovyklos: Wentorf emigruojantiems į JAV, Blankensee — į Kanadą ir Australiją ir Aurich — laukiantiems išvykti į Kanadą šeimų nariams pas šeimų galvas, maitintojus.

ARGENTINOJ

— Pirmasis Argent. Liet. Bendruomenės skyrius įsteigtas Temperley, Buenos Aires priemiestyje. Valdybon išrinkti: steigėjas J. Stasiulevičius — pirm., J. Zurbaitė — sekr., P. Vaitkevičius — ižd. K. Šiaudkulis ir M. Morkūnas — valdybos nariai.

— Pirmas rudens vakaras. P. Amerikoj gegužės mėnesį jau prasideda ruduo, taigi ir lietuvių veikimas pereina į sales. Pirmas Lietuvos Vyčių vakaras įvyko gegužės 19 d. Avellanedoj. Programoj buvo vaidinimas, dainos, šokiai ir kitokie įvairumai.

— Didžiųjų trėmimų į Sibirą dešimtmečio paminėjimas Avellanedoje bus birželio 17 d. Prasidės bažnyčioj 10:30 val. mišiomis už pavergtuosius lietuvius, o baigsis popiet Lietuvių salėj paskaitomis ir menine programa.

— Aldona Mackevičiūtė — Zotovienė, scenos veikalo "Kermošius" kūrėje, iš Buenos Aires išsikėlė į Kordobą, kur jos vyras dr. A. Zotovas dirba vienoj ligoninėj.

— K. Gelbudas ir S. Mikelionis Villoj Lugano yra įsteigę kėdžių dirbtuvę.

KOLUMBIJOJ

— Birželio žiaurių jų deportacijų minėjimo proga Medellino mieste, Kolumbijoje yra ruošiama lietuvių liaudies meno paroda su genocido skyriumi. Parodą ruošia dailininkas Juozas Penčyla, o jos iniciatorius yra kun. M. Tamošiūnas, lietuvių kolonijos globėjas Medellino mieste.

— Smuikininkas Izidorius Vasyliūnas, Popoyan konservatorijos profesorius Kolumbijoje birželio paskutinėmis dienomis Medellino mieste duos porą koncertų. Tas pats smuikininkas buvo davęs labai pasisekusį koncertame pačiame mieste dailės teatre.

KAS GAUS NAMĄ UŽ 50 CENTŲ?

Viršutiniame paveiksle iš kairės į dešinę advokatas Petras P. Gaddy, Tėvų Marijonų Statybos komisijos pirmininkas, Melrose Park, Ill., konsulas dr. Petras Daudžvardis ir jo žmona, kuri perkerpa kaspiną, oficialiai pradedant vajų, Jonas Brenza, County Treasurer; kun. dr. Vincas Andriuška, MIC, direktorius ir Statybos Komisijos raštininkas. Antrij eilėje matyti trys broliai Duggan, kurie pastatė namą ir žymiai palengvino pirkimo darbą.

Apatiniame paveiksle iš kairės į dešinę p. J. Daudžvardienė ir dr. Petras Daudžvardis, kun. dr. Vincas Andriuška, MIC, p. Wesley Click, atstovas iš Spiegel Company, pirmininkas p. adv. Petras Gaddy žiūri, kai p. JONAS BRENZA atrakina duris, kad įleistų visus mūų bendradarbius, direktorius ir geradarius į naują namą, kuris randasi 2642 W. 83rd Str. Už 50 centų namą galės bet kas gauti lapkričio 10 d. Lietuvių Auditorijoj

PAVERGTOJE LIETUVOJE

Bolševikų kova su Bažnyčia Lietuvoje

Kartu su lietuvių tautos įjungimu į naujos piatiletkos naštą, 1951 m. pradžioje prasidėjo Lietuvoje **"Naujos pasaulėžiūros aukl ėjimas",** t. y. žiauri kova su Bažnyčia.

Kova su Bažnyčia Lietuvoj buvo vesta nuo pirmos okupacijos — 1941 m., bet jos veikimas daugiausia lietė dvasininkiją: areštavo kunigus, uždarinėjo bažnyčias ir seminarijas, naikino knygynus. Propaganda buvo varoma gana paviršutiniškai.

1951 m. kovo mėnesį Lietuvos komunistų partija, gavus tam tikrus įsakymus iš Maskvos Politbiuro, pradėjo vesti marksistinės - leninistinės moralės auklėjimą — ypatingai didelį dėmesį kreipiant į jaunimą. Bedievybės propagandon įjungti mokytojai, Politinių ir Mokslinių Žinių Skleidimo draugija, komjaunimo skyriai ir plati literatūra, versta iš rusų kalbos.

Kova su Bažnyčia yra vienas svarbiausių veiksnių, paspartinančių Lietuvos visuomenės subedievinimą. Maskvos bolševikai gerai supranta, kad Bažnyčios ir katalikiškos dvasios sunaikinimas yra lietuviškumo sunaikinimas.

Kaip Lietuvoje vedama bedievybės propaganda, įrodo 1951 m. kovo — gegužės mėn. šaltinių surinkta medžiaga, skirta kovai su Bažnyčia ir tikyba.

Štai pavyzdžiai:

Nuo 1951 m. kovo 1 dienos išleista Lietuvoje "Moksleivių Biblioteka", kurioje rusų kūriniai įtraukti į vidurinių mokyklų programą.

Tarp kitų: Gorkio, Džambulo ir kitų bolševikinių rašytojų rinkiniai; Žemaitės "Antireliginiai apsakymai". "Moksleivių Bibliotekos" serijoj numatyta vien 1951 m. 30 tomų Maskvos Antireliginės Sąjungos propagandinė medžiaga verčiama į lietuvių kalbą ir platinama "Lietknygprekybos", kurios direktorius Kaminov yra LTSR antireliginės sekcijos narys.

Pradedant 1951 m. plačiai Lietuvoje kolūkių klubuose skaitoma versta į lietuvių kalbą knygą "Tamsos tėvas ir jo sėbrai", skirta Vatikanui, ypač popiežiui Pijui XIII. Centralinis Komitetas vedamajam straipsny "Tiesoj" (Nr. 67) specialiai aptaria tos knygos reikšmę "kovoje su buržuaziniu nacionalizmu ir reakcine katalikų dvasininkija". Plačiai Lietuvoj skaitomos paskaitos temomis: "Amerikos imperialistų tarnai", "Popiežius, pirmas karo kurstytojų pagalbininkas", "Krikščioniškos moralės reakcingumas", "Liaudies apgavikai", "Išnaudotojai" ir kitomis. Taip pat komjaunimo klubuose skaitomas suklastotas popiežiaus Pijaus laiškas, neva surastas Kretingos vienuolyno archyve.

Visame tame bedievybės triukšme aiškiai matyti, kad komunistai, Lietuvos okupantai, bijo dvasinių jėgų. Jie šaukia: "Jau nuo seno Vatikanas domėjosi Lietuva. Vatikanas, varydamas pašėlusią propagandą prieš Tarybų Sąjungą, Lietuvoje norėjo susikurti prietiltį kovai su komunizmu. Tarybų Lietuvos darbo žmonės neklausys Vatikano ir dabar".

Klausant propagandinio triukšmo sovietiniame radijo ir skaitant "Tiesos", "Sovietskaja Litva" ir kitas politgramotas — išrodo, kad nervingumas Maskvos sebrų diena iš dienos auga.

CHICAGOJ IR APYLINKĖSE

Didesni mokesčiai už automobilių leidimus

Chicagai vaduoti iš finansinės krizės vienas dabartinės miesto valdybos sumanymas — pakelti mokestį už leidimą automobiliui laikyti Illinois valstybės senate perėjo. Dabar jis perduotas žėmesniems rūmams. Sumanymą senatan įnešė William J. Connors, demokratas, senatorius iš Chicagos.

Lig šiol už leidimą automobiliui laikyti Chicagos gyventojai miestui mokėjo nuo $10 iki $20, žiūrint auto mobilio pajėgumo. Biliui praėjus visas instancijas, nuo ateinančių Naujų Metų reikės mokėti nuo $15 iki $30.

Pakeltais mokesčiais tikimasi surinkti penkis milionus dol. daugiau.

10 kitų ligoninių priims susirgusius paralyžu

Chicagos Sveikatos Departamentas paskelbė, kad dar dešimts ligoninių sutiko priimti susirgusius kūdikišku paralyžu (infantile paralysis), būtent: Presbyterian, Alexian Brothers, St. Francis, West Suburban, Oak Park, Norvegian-American, Shriner's, St. Mary of Nazarth, Grant, Municipal Contagious Disease ir Cook County Contagious Disease.

Ne visos ligoninės priima ištiktus kūdikiško paralyžo. Bijomasi, kad nuo jų neužsikrėstų kiti ligoniai.

800 baigė amerikanizmo kursus

Praėjusį ketvirtadienį Wells augštesnės mokyklos auditorijoj 800 tremtinių: lietuvių, lenkų, latvių, ukrainiečių, vokiečių, čekoslovakų ir k. baigė amerikanizmo anglų kalbos, Amerikos istorijos ir JAV pilietybės — kursus, kuriuos suruošė Chicagos Švietimo Taryba.

Diplomų įteikimo iškilmės baigtos bendru giedojimu "God Bless America".

Ieškomas įtariamas namų padegime

Po Tuzko namų, 335 West 42nd St., gaisro, kur žuvo keturių metų mergytė, kai niekeno nepastebėta įbėgo į vidų išsinešti savo lėlę, ir taip pat nukentėjo kiti trys namai, policija pradėjo ieškoti tulo Ewald, kuris būdamas girtas ir vieno tų namų savininko nepriimtas į vidų, būk pagrasinęs: "You'll be sorry for this".

Evanstone atidaromos maudyklos

Šiandien Evanstone atidaromos maudyklos (beaches): Lighthouse park, Clark St., Greenwood St., Dempster, South Blvd. ir Lee.

Michigan ežeras šiemet yra tiek pakilę, kad maudyklių antkrančių (pliažų) didesnės dalys yra vandens apsemtos.

Chicagos maudyklos bus atidarytos liepos pradžioje.

Apdovanoti profesoriai

Chicagos Universiteto taryba šiemet net tris universiteto profesorius: Knox C. Hill, humanitarinių mokslų; James B. Parsons, chemijos ir dekaną fizikos fakulteto; ir H. Stefan Schultz, vokiečių kalbos už geriausį dėstymą mokslų apdovanojo po $1000 iš fondo, kurį tam tikslui 1938 metais įsteigė vienas universiteto globėjų.

Lauks iki strazdai išsives vaikus

Lincolnwoode, šiaurinėj miesto daly, ant vienų statomųjų namų tarpdurio balkio pora strazdų (robinų) susisuko lizdą ir jau išperėjo vaikus.

Namo savininkas sulaikė meistrus nuo darbo iki strazdai išsives savo vaikus.

Trys milionai dovanų

Notre Dame Universiteto rektorius kun. J. Cavanaugh paskelbė, kad 1950 metais aukomis ir palikimais universitetas savo naujai statybai yra gavęs $3,065,902.

Iš Lietuvių Gyvenimo Tremtyje

Vargai ir viltys

Vokietijoj steigiant įmones ar prekybas rūpinamasi gauti iš IRO skirtų per vokiečių Pabėgėlių Banką paskolų. Nemažo rūpesčio sudaro patiems amatininkams ar prekybininkams ir Vokietijos Krašto Valdybai profesinių dokumentų sutvarkymas. Pagal Vokietijoj veikiančią tvarką, kiekvienas, norįs savistoviai verstis pagal savo specialybę (prekyba ar dirbtuvė), ar gauti atsakingesnį darbą, privalo turėti atitinkamą leidimą ir pažymėjimą, kad tame versle pakankamai nusimanąs.

Lietuviai tremtiniai didžiumoje dirbo stovyklų dirbtuvėse ir, tikėdamiesi iš emigruoti, apsirūpino tiktai IRO profesiniais pažymėjimais.

Dabar gi reikia tokius pažymėjimus gauti iš vokiečių atitinkamų įstaigų. Turima vilties, kad vokiečių įstaigos šią būklę supras ir taikins dėl neužtektino kalbos mokėjimo ir kitų aplinkybių pakeliamas sąlygas ir reikalavimus. Yra vietų, kur vokiečių įstaigos parodė palankumo šiuos klausimus sprendžiant. Labai svarbu, kad tremtiniai, kuriems kelias į užsienį uždarytas arba abejotinas, patys parodytų daugiau iniciatyvos taip tvarkytis, kad būtų išnaudotos visos galimybės įsikurti čia. Jeigu vėliau pasiseks išvažiuoti, tai įdėta iniciatyva ir išeikvota energija pravers ir kitur ir bus naudinga pasiliekantiems.

Turime suprasti, kad kelių metų pilkas, be prošvaisčių stovyklinis gyvenimas daugelį paveikė migdančiai, daugeliui surakino energiją, atnešė apatiją ir abejingumą.

Reikia atsipalaiduoti nuo suglebimo ir vėl atgauti energiją ir darbštumą, kuo visuomet ir visais amžiais pasižymėjo lietuvis.

Kiek PLB Vokietijos Krašto valdyba remia savo tautiečius emigracijos kelyje, tiek ji rems priverstų čia palikti iniciatyvą.