A. RUZ... (address stamp)
600 HARVEY ST.
DANVILLE, ILL.

GRATIS

002113

DRAUGAS
Leidžia Lietuvių Katalikų - Spaudos Draugija
2334 So. Oakley Ave., Chicago 8, Illinois
Telefonas — Virginia 7-6640; 7-6641
Vienintėlis tautinės ir ūkybinės minties lietuvių dienraštis pasaulyje

DRAUGAS

THE LITHUANIAN DAILY FRIEND

DRAUGAS
Published by the Lithuanian Catholic Press Society
2334 So. Oakley Ave., Chicago 8, Illinois
Tel. Virginia 7-6640; 7-6641
The most influential Lithuanian Daily in America

No. 205 | Kaina 5 centai | CHICAGO, ILLINOIS, PENKTADIENIS, RUGPJŪČIO (AUGUST) 31, 1951 | Price 5 cents | Vol. XXXV

RUSAI PRADEDA LOŠTI STIPRIA ARABŲ KORTA

Švedų žinios apie Lietuvą

JUOZAS LINGIS,
Mūsų korespondentas Stockholme

Kaip jau buvo minėta, švedų dienraštis „Dagens Nyheter" rugpjūčio 21 d. pradėjo spausdinti eilę straipsnių apie Pabaltijo rusinimą. Trys straipsniai buvo skirti Estijai, vienas Latvijai ir vienas Lietuvai. Straipsnyje apie Lietuvą nerandame tokių detalių, statistinių davinių bei palyginimų, kaip straipsniuose apie Estiją ir Latviją.

Kas gi, pagaliau, pagal „Dagens Nyheter" vyksta Lietuvoje? Laikraštis pirmiausia juokiasi iš komunistinės kritikos Lietuvoje. Pvz., vienas pavardės nepasirašęs asmuo „Tiesoje" apkaltino patį Paleckį, kad jis savo jau prieš keliolika metų parašytoje knygoje nepakankamai įvertino Stalino įnašą. (Toji „klaida" Paleckiui jau seniai dovanota. Red.).

Per Velykas Vilniuje įvyko Lietuvos komunistų partijos kongresas. Svarbiausiuoju kalbėtoju buvo valstybės viceprokuroras rusas Borisas Bodekas, kuris savo kalboje kaltino Lietuvos ir Lenkijos socialdemokratus, kad jie per pirmąjį pasaulinį karą reikalavo savo kraštus išjungti iš Rusijos; juos išvadino jis išdavikais. Jis kaltino Lietuvos komunistų partiją, kad ji ne pakankamai vykdė penkmečio planą, prižadėjo neklaužadas išvalyti iš partijos. Gegužės pradžioje jis buvo nužudytas netoli Vilniaus. Manoma, kad jį nužudę patys komunistai. Tas jo žadėtas išvalymas buvo sustabdytas.

Dauguma vadovaujamų postų užimti lietuvių: ministeriai yra lietuviai, tik viceministeriai rusai. Laikraštis išvardina kaikuriuos lietuviškus ir rusiškus ministerius bei viceministerius. Geležinkelio valdyba ir visa prekyba yra rusų rankose, tik žemesnieji valdininkai yra lietuviai. Saugumo ministerijos arba MGB viršininku yra rusas Kapralovas, o valstybės prokuroras rusas Bacharovas.

Pradžios mokykloje rusų kalbos yra penkios pamokos savaitėje, augštesnėse mokyklose ir universitetuose šešios. Akademikai, norį išlaikyti savo vietas arba naujas užimti, turi išlaikyti egzaminus iš marksizmo, leninizmo ir stalinizmo; kitaip jų diplomai negalioja.

Mokyklinis jaunimas verčiamas stoti į komjaunimo organizaciją, pradžios mokyklos mokiniai visi įrašomi į „pionierius". Jeigu jaunimas neįstoja į tas organizacijas, gauna blogus pažymius ir negauna stipendijos toliau mokslą tęsti.

Iš apie 1,700 buvusių bažnyčių dabar tik 60 yra atidarytų. 80% kunigų deportuoti arba šiaip dingę. Iš šešių vyskupų krašte likęs tik vienas vyskupas Paltarokas, bet ir jis nuėjęs į pogrindį, saugomas Lietuvos partizanų ir laikomas jų dvasios vadu.

Deportacijos tebevyksta, bet sporadiškai. Kaikuriais mėnesiais išgabenami tik keli asmenys, kartais skaičius siekia 2.000—3.000. Žmonės gabenami užkaltuose vagonuose. Kai vagonai pasiekia Rusijos sieną, jie atidaromi, spygliuotos vielos nukerpamos ir prie vagonų prikabinamos iškabos: „Savanoriai vyksta Sovietų atstatymo darbams". Sargyba yra, bet ji į akis nekrenta ir pabėgti nėsą taip sunku. Daug pabėgėlių grįžta, bet tada jie turi eiti į pogrindį, nes juos vėl tremia. Yra atsitikimų, kad žmonės net iš Sibiro, net nuo Altajaus, pabėga. Pasitaiko pabėgimų ir iš koncentracijos stovyklų.

Nuo 1949 m. režimas koncentracinėse stovyklose esąs sušvelnėjęs. Žmonės gauna net gydytojo pagalbą, maisto davinys pakeltas, drabužiai geresni. Šis pagerėjimas aiškinamas dviem motyvais. Pirmiausia, rusams reikalinga darbo pajėga; jiems svarbu, kad ir kaliniai išsilaikytų. Antra, didelį vaidmenį vaidina vakarų opinijos gana stipri reakcija. Krašto ponai labai jautrūs komentarams iš vakarų.

Laikraštis tvirtina, kad vienas buvęs vokietis komunistas pasakojęs, jog režimas Lietuvoje dabar nėra toks kietas, nes krašto ponai nori įgyti žmonių simpatiją. Rusų literatūra ir menas labai propaguojami, bet neužgaunamas ir tautinis jausmas. Tas atsileidimas aiškinamas gana dideliu pasipriešinimo sąjūdžiu.

Beveik visi rusai yra susimetę į miestus, provinciją rusinimas mažai pasiekęs. Du trečdaliai Vilniaus gyventojų yra rusai, Kaune rusai sudaro apie trečdalį visų gyventojų, Klaipėdoje apie 60 proc. rusų. Restoranuose matosi tik rusų kariai ir valdininkai, vienas kitas aukštas valdininkas ir iš lietuvių. Kainos labai aukštos. Pietūs Vilniuje arba Kaune kainuoja 60—80 rublių. Restoranuose ir krautuvėse maisto esą pakankamai. Žmonės neatrodo išalkę. Apsirengimas menkas, bet nuplyšusių ir sulopytų nematyti. Besišypsąs žmogus labai retas gatvėje, visi bijo ir jaučiasi netikri. Atstatymas vienur kitur žymu, bet kalėjimo nuotaika apėmusi visus.

Žemės kolektyvizacija pravesta beveik 100 proc. Maži 250—500 ha kolchozai sujungti į didelius, turinčius tarp 1,500—5,000 ha. Priežastis, dėl kurios mažesni kolchozai buvo sujungiami, yra ši: valdžios organai konstatavo, kad ūkininkai mažesniuose kolchozuose susiliejo į vieną šeimą ir apgaudinėjo valdžią kiek išmanydami. Priėmimas į kolchozus vyksta iškilmingai, duodami visokie pasižadėjimai, tačiau ne kiekvienas gali ten patekti. Privačios žemės tegalima turėti tik 0,4 ha, privatūs gamiai apdedami dideliais mokesčiais; už kiekvieną privatų paršą reikia duoti 45 kg lašinių, už kiekvieną vištą 50 kiaušinių per metus. Ūkininkai kolchozus laiko naujos baudžiavos įvedimu, todėl daugelis bėga į miestus, į fabrikus. Labiausiai atbaido tie didžiuliai kolchozai, kur žmonės suvaryti gyventi didžiuliuose barakuose.

Paskutiniu laiku valdžios organai atiminėja žmonėms pasus ir laiko juos jų darbovietėse. Vietoj pasų išduodami darbo pažymėjimai, todėl labai sunku žmonėms keisti darbovietes. Ta priemone norima sulaikyti žmones nuo bėgimo iš kolchozų.

Partizanų kova tęsiasi jau saptinti metai. Du partizanai, Paukštelis ir Zaveckas, yra labai garsūs šiaurės Lietuvoje. Jeigu lietuvis sušelpia partizanus maistu, nakvyne arba jeigu nepraneša sužinojęs apie partizanus, baudžiamas 15—25 metus kalėti. Du batsiuviai vienoje vietoje rytų Lietuvoje ką tik buvo nubausti 25 metus kalėti, nes siuvo batus partizanams. Prieš partizanus buvo daromos didžlu lės valymo akcijos ir partizanų armija, kuri 1944 m. siekė ligi 50,000 vyrų, dabar sumažėjo ligi 6,000, o jų operatyviniai vienetai iš kuopų ir būrių sumažėjo ligi 4—6 vyrų grupelių. Tačiau partizanų aktyvumas tebėra didelis, į komunistų partiją ir komjaunimą niekas savo valia nestoja — vis sako biją partizanų „keršto".

IOWA IŠPLAUKKIA Į PLAČIAS JŪRAS

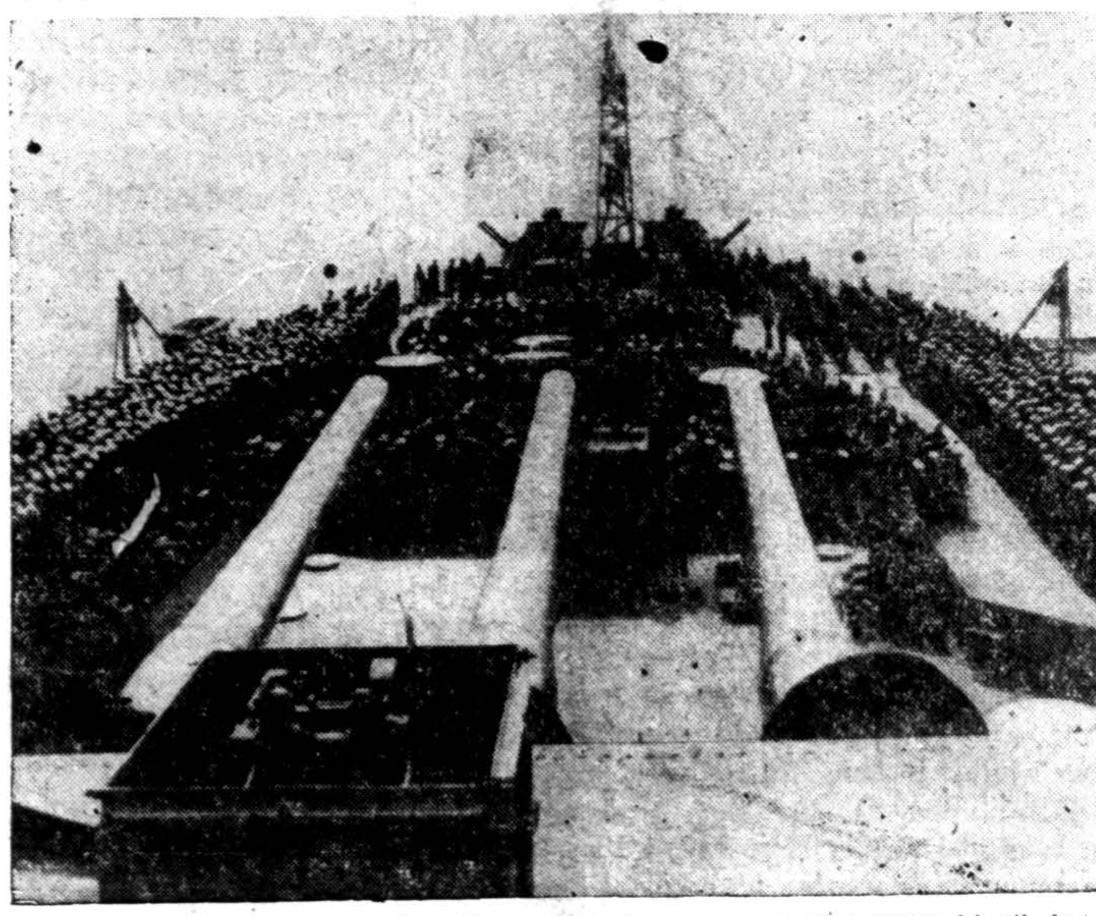

Po II pasaulinio karo daug Amerikos karo laivų buvo suvyn:oti į "vystyklus", bet dabar jie vēl grąžinami į aktyvią tarnybą. Nuo Korėjos karo pradžios į jūras jau išplaukė trys didieji kreiseriai.. Paskutinis šio tipo kreiseris Iowa, pasirengęs išplaukti į jūras, matomas San Francisco uoste su iškilmių svečiais. (INS)

Atskira Chiang - Japonijos sutartis

Senatoriai išplepėjo paslaptį

WASHINGTONAS, rugp. 31. — Grupė respublikonų senatorių buvo nepatenkinta, kad Chiang Kai-sheko vyriausybė nepakviesta pasirašyti Japonijos taikos sutarties. Jie mano, kad Japonija vėliau gali pasirašyti atskirą taikos sutartį su komunistine Kinija ir tuo būdu prakirsti skylę Amerikos saugumo sistemoje Pacifike.

Tų rūpesčių kankinami senatoriai nuėjo kalbėtis tuo reikalu į valstybės departamentą ir jiems ten buvo pasakyta, kad greit po San Francisco konferencijos Japonija pasirašys atskirą taikos sutartį su Chiang Kaisheko vyriausybe. Tik senatoriai buvo įprašyti apie tai nieko nekalbėti kol pasibaigs San Francisco iškilmės, kad Sovietai tų iškilmių nesudrumstų.

Kadangi dabar paaiškėjo, kad Sovietų Rusijos delegacija atvyksta ne Japonijos taikos sutartį pasirašyti, bet ją sabotuoti, tai senatoriai paslapties neišlaikė ir kuris nors iš jų tą žinią perdavė spaudai. Jie tai padarę dar ir todėl, kad nepasitikį valstybės departamentu ir maną, kad tos paslapties laikymas esąs bereikalingas Sovietų Rusijos glostymas. Jei jau kova, tai atvira ir tiesi. Gal ir bereikalo pasiskubinta plepėti?

Senatorius mato artėjantį karą

WASHINGTONAS, rugp. 31. — Išvykdamas į San Francisco konferenciją, sen. McCarran, demokratas, paaiškino senate, kad Chiang nepakviestas į San Francisco todėl, kad pačių vadinamų sąjungininkų tarpe nėra vienybės Japonijos taikos sutarties reikalu. Geriau sakant, sąjungininkai vis dar nesutaria, ką daryti su Rusija: ją glostyti ar trenkti kumščiu į stalą.

Jei Chiang būtų pakviestas, sutarties nepasirašytų Anglija; ją pasektų kaikurios jos dominijos. Sutarties nepasirašytų 9 Azijos valstybės... Galimas daly kas, kad tada jos nepasirašytų ir kelios Lotynų Amerikos ir net kelios Europos valstybės.

Šitie nesutarimai vadinamų sąjungininkų bloke sen. McCarran labai gąsdina ir jis mano, kad karas ne tolsta, bet kasdien artėja.

Vedę bevaikiai šaukiami tarnybon

WASHINGTONAS, rugp. 31. — 19—25 metų vedę bevaikiai vyrai trijų mėnesių bėgy bus pašaukti kariuomenėn, jei jie neturės teisės būti atleisti dėl kitų priežasčių (fizinių trūkumų, užsiėmimo ir k.). Tokių vyrų esą apie ½miliono. Manoma, kad apie 200,000 bus pervesti į A-1 klasę ir greit gaus šaukimus sveikatai patikrinti. Seniausi bus pašaukti pirmiausiai.

Naujajam karinės prievolės įstatymui sumažinus testų punktus, apie 150,000 vyrų galės būti pašaukta ir iš 4-F klasės.

● *Skerdykloms leista* mokėti aukštesnes kainas gyvulių augintojams.

JAV karo misija jau dirba Madride

MADRIDAS, rugp. 31. — Ispanijoje jau sėdi Amerikos kariška misija, kuriai vadovauja gen. Conley iš Vokietijos įgnlos. Misija susideda iš 30 asmenų, atvyko su savo automobiliais, raštinės personalu ir jau suorganizavo Madride visą štabą.

Derybos dėl bazių ir karinės pagalbos suteikimo Ispanijai vyksta nenutrukstamai — kai tik paruošiama medžiaga, tuojau ji aptariama su ispanais. Misija išbus Ispanijoje kelis mėnesius, nes yra daug techniško darbo — reikia padaryti visą Ispanijos karinę inventorizaciją, kad būtų žinoma kiek Ispanija reikalinga ir kokios pagalbos, kad galėtų būti naudingas partneris. Kartu amerikiečiai turi parinkti bazėms vietas ir paruošti viską joms tinkamai įrengti.

Ir draugai apleido persų politikus

TEHERANAS, rugp. 31. — Aplankęs Persijos šachą ir ministerį pirmininką Mossadegh, JAV ambasadorius Grady vakar padarė labai liūdną pareiškimą. Šachą jis radęs labai susirūpinusį, bet bejėgį, o pas Mossadegh patyręs, kad šis nebeturi jokio plano ką toliau su naftos krize daryti. Laukiąs išganymo iš Anglijos, bet tie yra nutarę leisti persų palitikams pašusti savo išsivirtoje košėje. Anglai nebeturi daug ką prakišti.

Grady tvirtina, kad Mossadegh nėra komunistų simpatikas, bet jis negali suvokti, kad visi jo veiksmai veda kraštą prie ūkinės katastrofos, kuri padės komunistų partijai pagrobti valdžią ar bent sukelti civilinį karą visai netolimoj ateity.

Grady Mossadegh pasakęs, kad nedarys šiuo metu pastangų anglų delegacijai atgal į Teheraną atgabenti.

12 pabėgo

BERLYNAS, rugp. 31. — Prieš kelias dienas vakare perbėgo į vakarines Berlyno zonas 12 komunistų policijos vyrų ir paprašė prieglaudos. Juos įskaičius, šiais metais jau pabėgo į vakarus 871 raudonasis policininkas.

Egiptas nori pakto su Maskva

Gaus pagalbą Suezo kanalo byloje

NEW YORKAS, rugp. 31. — Sov. Rusija metė visą savo svorį arabų kraštams nuo vakarų bloko atskirti. Gerą progą jai suteikė Suezo kanalo blokados byla.

JAV, Anglija ir Prancūzija paprašė Saugumo Tarybą pasmerkti Egiptą už tai, kad jis nepraleidžia per Suezo kanalą į Izraelio uostus plaukiančių laivų. Klausimas buvo svarstomas Saugumo Taryboje 6 savaites, bet Maliką pavaduojąs Sovietų atstovas Carapkinas nė kartą nebuvo atvėręs burnos. Kai Taryba vakar rengėsi rezoliuciją balsuoti, Carapkinas staiga paprašė atidėti balsavimą iki šešta dienio, nes turįs padaryti svarbų pasiūlymą. Jei jo prašymas nebūsiąs patenkintas, jis rezoliuciją vetuosiąs. Jo prašymas patenkintas.

Visiems aišku, kad Maskva nutarė pradėti žvejoti drumstuose Vid. Rytų vandenyse, kur Anglijos niekas nemėgsta ir visi pyksta ant Amerikos, kad ji palaiko Angliją ir naująją žydų valstybę.

1947 ir 1948 m. S. Rusija palaikė Palestinos padalinimą ir žydų valstybės įkūrimą, nes tikėjosi savo propagandai paramos per galingą ir visame pasauly esančią sionistų organizaciją ir žydus komunistus.

Bet paskutiniais metais su sionistais buvo susipykta ir žydų valstybės vadai pasuko į vakarus. Arabų valstybės nekenčia žydų valstybės ir tvirtina, kad Vid. Rytuose įsigalės komunizmas, jei Amerika rems Angliją ir Izraelį.

Egiptas šiandien ant peilių su Anglija ir vyriausybei artimas įtakingas laikraštis pradėjo akciją už Egipto — Rusijos nepuolimo paktą. Po šio laikraščio tokio pasisakymo Carapkinui buvo duotas ženklas palaikyti Egiptą jo byloje dėl Suezo kanalo blokados. Šis Sovietų mostas laimės jai daug draugų arabų nacionalistų pasauly. Štai kaip lengva būti geru diplomatu, jei turi ką pasiūlyti iš svetimo turto. Ką pasiūlys Carapkinas, žinosime ryt.

Žinoma kur dingę britų diplomatai

LONDONAS, rugp. 31. — Darbo partijos dienraštis skelbia, kad saugumo policijai jau žinoma prieš 3 mėn. dingusių dviejų britų diplomatų MacLean ir Burgess buvimo vieta. MacLean žmona neseniai buvo Prancūzijos pietuose ir ten gavusi iš vyro pranešimą. Laikraštis tvirtina, kad iš britų užsienio ministerijos pranešimo greit nelauktina, tačiau tuoj buvo pranešta, kad laikraščio žinia yra be pagrindo.

Paskutinį kartą abudu diplomatai buvo matyti Prancūzijoje gegužės 25 d. Po to jie dingo kaip ugny, nors visos Europos policija jų pėdsakų jieškojo atsidėjusi. Daug kas linko manyti, kad juodu įsipainiojo į Sovietų šnipų tinklą ir iš baimės patys pabėgo į Rusiją arba buvo pagrobti.

Narkotikų prekybą tvarko raudonieji

MILANAS, rugp. 31. — Italijos sveikatos komisionierius tvirtina, kad narkotikų prekyba iš Europos į Ameriką yra Amerikos komunistų partijos žinioje ir pelnas yra skiriamas raudonajai propagandai.

Tam tikslui rytų Vokietijoje yra gaminamas naujas narkotikas, daug stipresnis už kokainą, kuris patenka į Ameriką per Čekoslovakiją, Austriją ir Italiją. Šmugelninkų centras yra Milane ,iš kur narkotikai patenka į Ameriką, o iš Amerikos plaukia doleriai nelegaliu keliu atgal už geležinės uždangos. Amerikos policijos žiniomis, šiemet į Ameriką įvežta narkotikų už keliolika milionų dol.

Oras Chicagoje

Apsiniaukus, šilta ir drėgna. Saulė teka 6:15, leidžiasi 7:28.

VĖLIAUSIŲ ŽINIŲ SANTRAUKA

— Visi paskutiniu laiku į sąjungininkų nelaisvę patekę komunistų kariai Korėjoje tvirtina, kad komunistai rengiasi puolimui ir jis prasidės rugsėjo mėn.

— Peipingo radijas gen. Ridgway pavadino melagiu ir užtikrino, kad dabartinėse sąlygose derybos Kaesonge nėra įmanomos.

— Prez. Trumanas vakar spaudos atstovams pranešė, kad jis pritaria visiems gen. Ridgway žygiams Korėjos paliaubų derybų reikalu. N

— Vario pramonės streiko klausimas vėl grąžintas prezidentui, nes algų stabilizavimo įstaiga nepajėgė šalių sutaikinti. Prezidentas laukia pranešimo ir tada nuspręs ką toliau daryti.

— Prezidento Trumano politinis patarėjas A. Harriman vakar tarėsi su V. Vokietijos kancleriu Adenaueriu, o šiandien jau bus Washingtone.

— Vakar Washingtone pasirašytas Amerikos — Filipinų savitarpinės pagalbos paktas. Iškilmėse dalyvavo prez. Trumanas ir Filipinų prezidentas Quirino.

— Peipingas skelbia, kad vakar sąjungininkai vėl pažeidę neutralią Kaesongo zoną numesdami kažką iš parašiutų.

— Kovos Korėjoje jau labai karštos rytiniame fronto sparne. Iš komunistų pusės matyti tokių ženklų, kurie rodo apie didelio puolimo pradžią.

— Free Europe sąjūdžio pirmininkas H. Stassen, kuris dabar yra Vokietijoje, užsimena, kad plastikiniais balionais bus bandoma nulėkdinti už geležinės uždangos mažus trumpų bangų radijo priimtuvus, kad ten žmonės turėtų su kuo pagauti pasaulio stočių siunčiamas žinias.

Vaikų gegužinė

CLEVELAND, Ohio. — Clevelando lietuvių tėvų komitetas, padedant mokytojams, gražioje ežero pakrantėje, esančioje dr. S. Tamošaičio rezidencijoje, pereitą sekmadienį surengė vaikų ir jaunimo gegužinę. Jon prigūžėjo apie porą šimtų "pipirukų" ir prieauglio. Jų palydovai — tėvai, giminės ir pažįstami sudarė antrą tiek šios gegužinės dalyvių.

Nuskambėjus "Leiskit į tėvynę", žodį tarė tėvų kom. pirm. P. Stravinskas, kviesdamas visus tėvus išsaugoti ir išlaikyti savo jaunuosius savo tėvynės ateičiai.

Jaunučiai, vadovaujami Genės Modestavičienės, pašoko Suktinį, Noriu miego ir Lenciūgėlį.

Susirinkusiems niuniuojant liet. dainų melodijas, Violeta Žilionytė padeklamavo "Benamio maldą", Juratė Gailiušytė "Žirgelį" ir Irmutė Sesaitė "To li mūs tėviškėlė miela". Butkų jaunasis dainininkas, akordeonu pritariant, sudainavo porą dainų.

Berniukams ir mergaitėms buvo įvairių varžybų, kurių laimėtojai buvo gausiai apdovanoti. Jaunieji buvo supažindinti su Lietuvos žemėlapiu.

Dr. S. Tamošaičiai, leidusiam pasinaudoti savo puikiąja rezidencija, susirinkusieji nuoširdžiai padėkojo. Daktaras savo atsakymo žody priminė visų senųjų ir naujųjų ateivių — bendradarbiavimo reikalą ir lietuvių kalbos vaikams mokymo būtenybę. Čia dr. Tamošaitis užgyrė dr. A. Šerkšno atidarytąją Amerikos lietuvių vaikams lietuvių kalbos mokyklą mokytis namie.

Programai vadovavo Juozas Žilionis, kuris kartu su Gene Modestavičiene, ir buvo šios pasisekusios vaikų gegužinės surengimo svarbiausieji kaltininkai.

Gautasis gegužinės pelnas skiriamas Clevelando lituanistikos mokyklai, kuri už savaitės pradeda trečiuosius mokslo metus.

Trumpai

Dr. V. Ramanauskas, prieš pusę metų apsigyvenęs Clevelande, pavasario egzaminų sesijoje išlaikė gydytojo praktikos teisei gauti egzaminus Columbus mieste ir greitai atidarys savo kabinetą.

Šiais mokslo metais **šv. Jurgio parapijos mokykla** padidėja ne tik mokiniais, bet ir mokytojais. Šiemet vieton 7 seselių, dirbs 9. Naująja mokyklos vedėja paskirta sesuo Anuncijata.

J. Grušo veikalas "Tėvas" jau pradėtas repetuoti. Šį rudenį jis bus parodytas lietuviškajai publikai. Dalyvauja geriausios Clevelando vaidybinės pajėgos. Režisuoja aktorius Petras Maželis.

Į Rochesterio Ateitininkų suvažiavimą vyksta apie 30 Clevelando "Ateities" klubo narių.

Amerikos lietuvių skautų vadų suvažiavimas įvyksta rugsėjo 1-3 d. Clevelande.

Vyčių gegužinėje, įvykusioje pereitą sekmadienį Naujoje parapijoje, dalyvavo gražus senųjų ir naujųjų imigrantų būrys. Gautasis pelnas skiriamas naujajai bažnyčiai, kurioje pamaldos pradėti numatomos laikyti jau šią žiemą.

Rugsėjo 9 d. Morscherio ūky **šv. Jurgio veteranai** rengia ant rajį šių metų pikniką.

Viktoras Elijosius, 40 m., mūrininkas, šokdamas nuo 60 pėdų tilto, nusilaužė dešinę kojį ir smarkiai sužalojo krūtinę ir veidą. Jis amerikiečių spaudai pranešė, kad nelaimė įvyko naktį, kai jis bėgo nuo keturių vyrų, kurie jį vijosi.

Marianpolio moksleivių atkų stovykloje dalyvauja ir keli Clevelando moksleiviai.

Kun. dr. K. Širvaitis šią savaitę baigia savo atostogas, kurias praleido lankydamasis rytinėse Amerikos kolonijose.

Jurgis Venslovas, 142 LRKSA kuopos sekretorius ir Centro iždo globėjas išvyko į Wilkes-Barre pusmetinį LRKSA vykdomosios tarybos posėdžius.

Dr. A. Pakalniškis persikėlė į Clevelandą.

Vilniečių S-gos Clevelando skyrius rugsėjo 23 d. kartoja "Buhalterijos klaidą" Lietuvių salėje.

Gen. MacArthur į Clevelandą atvyksta rugsėjo 6 d., ketvir tadienį. Jį oficialiai kviečia pats miestas ir Public Auditorium pasakys kalbą.

Šį antradienį išbandytos Clevelande **priešlėktuvinės** apsaugos sirenos.

Spaudos kioskas iš šv. Jurgio mokyklos patalpų perkeltas į parapijos salę. Atidaras nuo 11 iki 1 val. sekmadieniais.

—S. G.

Kas naujo pas mus

Vedė

CLEVELAND, Ohio. — Šv. Jurgio bažnyčioje moterystės sakramentą priėmė Katryna Nemanis ir Cliford Shneider. Bažnyčioje buvo daug žmonių, kurie buvo atvykę dalyvauti šv. mišių aukoje, kuri buvo atnašaujama jaunavedžių intencija. Puotoje dalyvavo daugiau 400 asmenų.

Taip pat moterystės sakramentą priėmė Josephine R. Chapiūtė ir Elmer J. Kinder. Į vaišes buvo atvykusių daug svečių iš kitų kolonijų.

Kaziui Masilioniui padaryta kojų operacija. Jau sveiksta, gydosi namie.

Petras Zigmas Naujakuris per neapsižiūrėjimą, einant skersai gatve, buvo sunkiai užgautas, randasi Glenville ligoninėje.

Julė Kataliarienė serga ir yra dr. K. Pautieniaus priežiūroje. Sūnui parvykus iš kariuomenės atostogų, motina grįžo iš ligoninės namo iki sūnus išvyks.

Al. Krakauskas, akordeonistas, ir jo žmona džiaugiasi naujagime dukrele, kuriai duotas vardas Patricia Adelė. **M. D.**

Pasaulio lietuvių karių mėnesinis žurnalas

KARYS

Pagrindiniai reformuotas, išeina Nepriklausomoj Lietuvoj buvusio formato, gausiai iliustruotas, gerame popieriuje. Turinyje gausu įdomios, aktualios medžiagos iš Lietuvos ir jos kariuomenės praeities ir dabarties, iš mūsų karių gyvenimo visame pasaulyje. Nr. 9 jau gautas.

Kaina 45 centai.

Užsakymus su pinigais siųskite:

"DRAUGAS
2334 So. Oakley Ave.
Chicago 8, Ill.

SENATORIAI DARBO METU

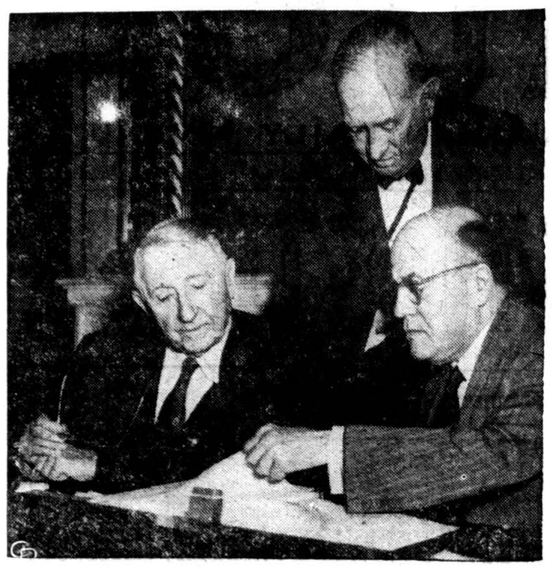

Senato finansų komisija skubiai ruošia mokesčių bilių. Iš kairės į dešinę: pirm. Walter F. George (D), Georgia; Tom Connally (D), Texas ir Eugene Millikin (R), Colorado. (INS)

Prieš 10 metų mirė kun. J. Navickas

1920 m. rugp. 22 d. vaito sūnus kun. Jonas Navickas atlaikė savo pirmas iškilmingas šv. mišias Virbalio bažnyčioje. Dvidešimt vienerius metus lietuvių "Don Bosco" tėvas Navickas dalyvavo mūsų organizacijose, redagavo laikraščius, vertė knygas, mokino jaunimą, vykdė savo kunigystės pasižadėjimus Kristaus vienuogyne.

Praėjus dešimt metų nuo jojo mirties, mes prisimenam tą liūdną rugsėjo 2 d., kai širdies atakos pradėjo gesinti jojo gyvenimo žvakutę. Dvidešimt šešių mylių kelionė baltu ambulansu nuo Marianapolio iki šv. Vincento ligoninės, Worcester, Mass., buvo laikrodžio sustojimas. Daktaras (kun.) Rakauskas, kunigo Jono brolvaikis Jonas Navickas ir aš pats vežėme kun. Navicką į ligoninę. Kiek minčių, atsiminimų bei kun. Jono pamokinimai perbėgo tuo metu mūsų vaizduotėje, niekas negali pasakyti. Kai gavome tą vakarą liūdną žinią, kad jisai mirė, mes nuėjom į koplyčią melstis už jojo sielą. Mes Amerikos lietuvių jaunimas netekom mylimo dvasios vado, auklėtojo; katalikų Bažnyčia nustojo uolaus ir švento kunigo; lietuvių tauta neteko nuoširdaus patrioto sūnaus.

Daugiau kaip 150 kunigų iš visų Amerikos kampų bei gausi minia žmonių dalyvavo gedulo pamaldose, kurios laikė vyskupas Henry J. O'Brien. Pamokslą per šv. mišias pasakė vėlionio geras draugas kun. Jonas Švagždys. Grabnešiais buvo kun. Navicko konfratrai kunigai: Juozas Vaškas, Juozas Paulikonis, Adomas Markūnas, Juozas Kuprevičius, Jonas Shaulis, Jonas Vosylius ir pasaulietis kun. Tomas Poška iš Laval universiteto Montreal, Canada.

Paskutinį atsisveikinimo žodį prie kun. Jono Navicko, MIC., kapo pasakė kun. (dabar prelatas) Jonas Balkūnas; Maspeth, L. I., lietuvių parapijos klebonas ir artimas kun. Jono bendradarbis Kristaus vienuogyne. Rugsėjo 8 d. palaidojome savo auklėtojo palaikus Marianapolio sode, bet jojo darbų bei gražių pavyzdžių mes jojo auklėtiniai niekada neužmiršim. —**Jonas A Stoškus**

Kadangi rugsėjo antroji yra sekmadienis, tai sukaktuvių minėjimas nukeliamas į pirmadienį, rugsėjo 3 dieną. Rugsėjo trečiąją dieną, devintą valandą ryto bus laikomos Kolegijos koplyčioje iškilmingosios gedulingos mišios, prie velionies kapo bus giedama libera ir sakomas trumpas pamokslas.

Marianapolio vadovybė prašo visus a. a. kun. Jono Navicko draugus ir pažįstamus dalyvauti šiose sukaktuvėse.

Po 8 metų

Ateinantį rugsėjo mėn. Vienoje įvyks I-sis tarpdiecezinis kat. kongresas po karo. Paskutinis tokios rūšies kongresas Austrijoje buvo įvykęs 1933 m., po kurio naciai buvo uždraudę vokiečių katalikams dalyvauti panašiuose kongresuose.

NEMUNE gauti naujausi leidiniai

Dr. Pr. Gaidamavičius. **Išblaškytasis žmogus** $2.00
A. Maceina. **Jobo drama** 2.00
Ramonas. **Dulkės raudonam saulėleidy** 3.00
Dr. A. Garmus. **Nemuno pakrantėmis** 1.25
Dr. J. Balys. **Lietuviškos pasakos** 2.50
M. Gudelis. **Lietuviai gynė savo miškus** 2.00
Lietuvių kalbos vadovas 4.50

Didelis pasirinkimas išleistų knygų ir gaidų Amerikoje, Lietuvoje, Vokietijoje. Adresuokite

LIETUVIŲ KNYGYNAS NEMUNAS
3143 S. Halsted St., Chicago 8, Ill. Tel. Victory 2-3314

VISKO UŽTEKTINAI — TUOJAU PRISTATOM
Baldus, šaldytuvus, pečius, skalbiamas mašinas, lovas, matracus, kilimus, radio, televizijos setus, vaikučiams baldus. Žemos kainos, lengvi išmokėjimai. Turime didelį pasirinkimą.
GAMINAME BALDUS IR PAGAL UŽSAKYMĄ.

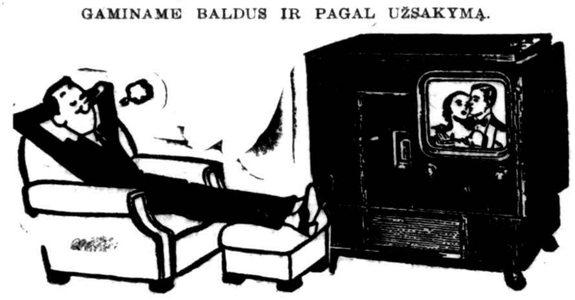

ROOSEVELT FURNITURE CO., Inc.
LIETUVIŲ KRAUTUVĖ
2310 WEST ROOSEVELT RD. **SEeley 3-4711**
Atidara Pirmadienio ir Ketvirtadienio vakarais iki 9:30

Taupymas yra turtingumo šaltinis

Pradėk taupyti tuojau... Mes mokam aukštus dividendus.

Mūsų bendrovės laikomi pinigai Federalinės valdžios apdrausti iki 10,000 dolerių.

Midland Savings
AND LOAN ASSOCIATION
4038 Archer Avenue
Telefonas LAFAYETTE 3-6719
Sekretorius AUGUST SALDUKAS

TĖVŲ DĖMESIUI!
Lietuvių kalbos mokykla

Atidarau Amerikos lietuvių vaikams Lietuvių Kalbos Mokyklą Mokytis Namie. Vaikai bus mokomi lietuviškai skaityti, gramatiškai rašyti, duota pagrindinės žinios iš Lietuvos istorijos, geografijos ir lietuviškos kultūros. Bus duotas ir abecelės kursas dar nemokantiems skaityti.

Mokiniai gaus paštu mokytojų specialistų paruoštas pamokas ir nurodymus, kaip mokytis. Tėvams bus atsiųstos instrukcijos, kaip prižiūrėti, kad vaikas imamą kursą pasisavintų.

Visas atitinkamo skyriaus kursas kaštuos tik $25.00. Užsakymai priimami šiuo adresu: Dr. A. Šerkšnas, 231 Woodstock Ave., Putnam, Conn. Reikia atsiųsti šias žinias: vaiko vardą, pavardę, amžių, adresą ir kurio skyriaus kursą nori imti. Užsisakyti tuojaus, kad galima būtų išnaudoti dar šiuos mokslo metus. Pinigų iš anksto siųsti nereikia. Kreipkitės informacijų!

Dr. A. ŠERKŠNAS
LKMMN Vedėjas

Tel.: Ofiso YArds 7-3526
DR. J. G. VALAITIS
GYDYTOJAS IR CHIRURGAS
Atidaro ofisą š.m. rugsėjo mėn. 4 d.
4038 So. Archer Ave.
(prie California Ave.)
VAL.: 6:30—9:00, išskyrus trečiad.; Šeštadieniais nuo 4 iki 6 v. p.p.

Tel.: ofiso VI.7-0600, rez. FR.6-4922
DR. BR. GAIŽIUNAS
GYDYTOJAS IR CHIRURGAS
4055 Archer Ave.
Kampas Archer California Ave.
VAL.: 2—4 ir 6—9 p.p., išskyrus sekmadienius.

DR. I. E. MAKAR
GYDYTOJAS IR CHIRURGAS
11750 So. Parnel
Tel.: PUllman 5-8277
VALANDOS:: pagal susitarimą

Tel.: Ofiso PR.6-6446 rez.HE.4-3150
DR. F. C. WINSKUNAS
GYDYTOJAS IR CHIRURGAS
2420 West Marquette Rd.
VAL.: Nuo 2 iki 4 p.p.: 6 iki 8 vak. Trečiad. ir šeštad. pagal sutartį.

Tel.: Ofiso WA.8-3060, rez.CO.4-1187
DR. Z. DANILEVIČIUS
GYDYTOJAS IR CHIRURGAS
10748 So. Michigan Ave.
VAL.: (išskyrus šeštad. ir sekmad.) Nuo 1 iki 4 v. p.p.; 7—9 v.v. Šeštad. priima tik pagal susitarimą.
Rezid.: 10838 So. Wabash Ave.

Tel.: Ofiso YA.7-5557 rez.RE.7-4966
DR. FRANK C. KWINN
(KVIEČINSKAS)
GYDYTOJAS IR CHIRURGAS
1651 West 47th Street
LIGONIUS PRIIMA: Kasdien nuo 2 val. iki 4 v. popiet. Nuo 7 v. iki 8:30 v. v. Išskyrus trečiad. ir šeštad. vak

Tel.: Ofiso YA.7-0554 rez. MI.3-2880
DR. CHARLES SEGAL
GYDYTOJAS IR CHIRURGAS
4740 So. Ashland Avenue
(antras aukštas)
OFISO VAL.: Nuo 10 iki 12 v. ryto, nuo 2 iki 4 v. p.p.: nuo 7 iki 8:30 v. v. Sekmad. nuo 10 iki 12 v. dieną

Emerg. Tel. KEdzie 3-2568
DR. EMILY V. KRUKAS
GYDYTOJA IR CHIRURGĖ
4146 Archer Ave., Chicago, Ill.
Tel. LAfayette 3-3210
VAL.: pirm., antrad., ketv., 12—2:30 ir 6—9 vak., penkt. ir šešt. 12—2:30
6234 Archer Road, Argo, Illinois
Tel. Summit 1580
VAL.: penktad. 3:30 iki 8 val. vak. šeštad. 3:30 iki 6 val. vak.

Telefonas OLympic 2-4276
DR. P. ATKOČIUNAS
DANTISTAS
1446 So. 49th Court, Cicero
VAL.: antr., ketvr. 10-12, 2-6, 7-9 pp. penkt. 3—6, 7— 9p.p.
3147 S. Halsted St., Chicago
VAL.: pirm., treč., šešt. 3—8 p.p. penkt. 10—12 ryte

Telefonas: REliance 5-1811
DR. WALTER J. KIRSTUK
PHYSICIAN and SURGEON
(LIETUVIS GYDYTOJAS)
3925 West 59th Street
VAL.: 2—4 popiet, 6:30—8:30 vakarais. Trečiad. pagal sutartį.

Tel.: Ofiso YA.7-1166, rez.DA.6-1126
DR. J. GUDAUSKAS
GYDYTOJAS IR CHIRURGAS
756 West 35th Street
(kampas Halsted ir 35-tos gatv.)
VAL.: 1—4 ir 6:30—8:30 p.p. kasdien. Atidara šeštad 1—4 val.
Rez. 3247 S. EMERALD AVE.

Tel.: Ofiso HE.4-5849, rez.HE.4-2324
DR. PETER T. BRAZIS
GYDYTOJAS IR CHIRURGAS
6757 So. Western Ave.
VAL.: trečiad. ir šeštad. pagal susitarimą; kitomis dienomis nuo 2 iki 4 popiet. 7—9 vakare.

Tel.: Ofiso HE. 4-2123, rez. PR. 6-8484
DR. V. P. TUMASONIS
GYDYTOJAS IR CHIRURGAS
6255 South Western Avenue
VAL.: kasdien 2—4 p.p. ir 6—8 vak. Šeštad. 2—4 p.p. Trečiad. ir sekmadieniais uždaryta.

PRANEŠIMAS,
ne tik suaugusiems, bet ir moksleiviams.

Gausite gerųjų fabrikų rašomų mašinėlių su lietuviškais ir angliškais raidynais. Didelis pasirinkimas, geromis sąlygomis. Prašau įsitikinti.

J. KARVELIS
4434 So. Fairfield Ave.
Chicago 32, Ill.
Telefonas FRontier 6-3387

Tel.: Ofiso YA.7-3526, rez. RI.7-0051
DR. G. J. BYLAITIS
vidaus ir nervų ligų gydytojas

DR. J. G. VALAITIS
GYDYTOJAS IR CHIRURGAS
4038 So. Archer Ave.
(prie California Ave.)
VAL.: kasdien 6—9, šeštad. 1—6

Tel.: Ofiso PR.6-3838, rez. RE.7-9199
DR. A. JENKINS
GYDYTOJAS IR CHIRURGAS
LIETUVIS GYDYTOJAS)
2500 West 63rd Street
VAL.: kasdien nuo 2—4 p.p. ir 7:3 iki 9 vak. šeštad. nuo 2—4 popiet. trečiad. ir sekmad. uždaryta.

Tel.: ofiso HE-4-6699; rez. CL-4-0955
DR. A. ALEKNAVIČIUS
GYDYTOJAS IR CHIRURGAS
1957 W. Garfield Blvd.
VAL.: 1—4 ir 6—9
išskyrus ketvirtad. ir sekmad.

Ofiso telefonas Virginia 7-1886
DR. AL. RAČKUS
GYDYTOJAS IR CHIRURGAS
4204 Archer Avenue
VAL.: kasdien nuo 2:00 iki 8:00 val. trečiad. ir sekmad. tik susitarus.

Ofiso telefonas GRovehill 6-4020
Rezidencijos telef. HIlltop 5-1560
Dr. Alexander J. Javois
(JOVAIŠAS)
GYDYTOJAS IR CHIRURGAS
2423 West Marquette Rd.
VAL.: Nuo 2—4 v. p.p. ir 7—9 vak. trečiad. ir šeštad. pagal sutartį

DR STRIKOL
GYDYTOJAS IR CHIRURGAS
4645 So. Ashland Ave., Chicago
VAL.: nuo 2—4 ir 6—8; trečiad., šeštad. ir sekmad. tik pagal sutartį.
Tel.: Ofiso YA.7-4787, rez.PR.6-1930
Jei neatsilieps viršminėti telefonai šaukite: MIdway 3-0001

Tel.: Ofiso CA.6-0257, rez.PR.6-6651
DR. P. Z. ZALATORIS
GYDYTOJAS IR CHIRURGAS
1821 So. Halsted Street
Rezid. 6600 S. Artesian Ave.
VAL.: 11 v. r. iki 3 p.p; 6—9 v.vak.

Tel.: Ofiso VI.7-6583, rez.RE.7-7868
DR. BIEZIS
GYDYTOJAS IR CHIRURGAS
2201 West Cermak Road
VAL.: 1—3 popiet ir 7—8 v. vak. trečiad. ir sekmad. ofisas uždarytas, šeštad. tik nuo 1—3 val. popiet.
Rezid. 3241 W. 66TH PLACE

DR. B. C. BRUZAS
DANTISTAS
VALANDOS: 10 iki 8
Trečiadieniais tik susitarus
4003 Archer Avenue
Truputį į rytus nuo California
Tel. YArds 7-7772

Dr. Anthony A. RUDOKAS
OPTOMETRISTAS
4701 S. Damen Ave. Chicago 9, Ill.
VAL.: nuo 6 v.v. iki 9 v. vak.. Šešt. nuo 10 v.ryt. iki 6 v.v. išskyrus treč.
šaukite — YArds 7-7381

Egzaminuoja Akis — Pritaiko Akinius
DR. J. J. SMETANA, JR.
OPTOMETRISTAS
AKIŲ SPECIALISTAS
1801 So. Ashland Avenue
VAL.: pirmad. antrad. ketvirtad., penktad. 9:30—12; 1:30—8 v.v., trečiad. uždaryta, šeštad. 9:30 iki 12; 1:30 iki 5 val. vak.
CAnal 6-0523. **Platt Bldg.**

DR. G. SERNER
LIETUVIS AKIŲ GYDYTOJAS
25 metų patyrimas

Tel. YArds 7-1829
Pritaiko Akinius
Kreivas Akis
Ištaiso
Ofisas ir Akinių Dirbtuvė
756 W. 35th Street
VAL.: nuo 10 iki 2, nuo 6 iki 8. trečiad. nuo 10—12. šeštad. 10—2 p.p.

GOODYEAR TIRES-TUBES
Turime ir kitų išdirbysčių.
WILLARD BATTERIES
NYLON, FIBER AND PLASTIC SEAT COVERS.
Lengvais išsimokėjimais

Balzekas Motor Sales, Inc.
4030 ARCHER AVENUE Chrysler - Plymouth Dealer **Phone VIrginia 7-1515**

Būti paliktam savo jėgoms — tai pirmas žingsnis į pasisekimą.

—Franklinas

Platinkite "Draugą"

DRAUGAS

THE LITHUANIAN DAILY FRIEND

3319 S. Oakley Ave., Chicago 8, Ill. Tel. Virginia 7-6640; 7-6641; 7-6642

Entered as Second-Class Matter March 31, 1916 at Chicago, Illinois Under the Act of March 3, 1879.

Member of the Catholic Press Ass'n
Published daily, except Sundays, by the Lithuanian Catholic Press Society.

SUBSCRIPTION RATES:
$7.00 per year outside of Chicago
$8.00 per year in Chicago & Cicero
$7.00 per year in Canada.
Foreign $10.00 per year.

PRENUMERATA:

	Metams	½ met.	3 mėn.	1 mėn.
Chicagoj ir Ciceroj	$8.00			
Kitur JAV ir Kanadoje	$7.00	$4.50	$2.50	$0.90
Užsienyje	$10.00	$4.00	$2.25	$0.80
		$5.50	$2.90	$1.00

Redakcija straipsnius taiso savo nuožiūra. Nesunaudotų straipsnių negrąžina, juos grąžina tik iš anksto susitarus. Redakcija už skelbimų turinį neatsako. Skelbimų kainos prisiunčiamos gavus prašymą.

Artėjant taikos konferencijai

San Francisco mieste rugsėjo 4 d. prasideda konferencija, kurioje bus pasirašyta taikos sutartis su Japonija. Šioje konferencijoje dalyvaus ir Sovietų Rusija su kai kuriais savo satelitais, bet didelę daugumą sudarys laisvųjų tautų delegatai. Reikia manyti, jog sovietų delegatai trukdys taikos sutarties pasirašymą, bet laisvojo pasaulio delegatai pasirašys taikos sutartį su Japonija.

Jungtinės Amerikos Valstybės daug kartų kvietė Sovietų Rusiją eiti prie taikos sudarymo su japonais, bet Kremlius tų kvietimų nepaisė. Rusija su japonais kariavo tik tris keturias dienas, o Jungtinės Valstybės beveik ketverius metus, ir būtų keista, jei Amerika būtų laukusi nežinia kiek dar laiko iki Kremlius teiksis priimti kvietimą. Kai Maskva, ir praėjus penkiems metams po karo, dar vis nenorėjo kalbėti apie taiką su Japonija, tai Jungtinės Amerikos valstybės pasiėmė iniciatyvą pradėti derybas su japonais.

Jungt. Amerikos valstybių ambasadorius Dulles, paruošęs taikos sutarties projektą, supažindino su jo turiniu Angliją, Prancūziją ir visą eilę kitų valstybių, kariavusių su Japonija. Po to, su jų visų pritarimu jisai vedė derybas su Japonijos vyriausybe. Japonijos ministeris pirmininkas Yoshida yra patenkintas sutarties projektu. 1945 m. San Francisco mieste buvo kuriama Jungtinių Tautų organizacija, tada rusų atstovas Molotovas vedė komunistinę propagandą, o per šią konferenciją tą pat darys Andrei Gromyko. Reikia manyti, jog laisvųjų tautų atstovai mokės ir turės užtektinai drąsos parodyti sovietų rusų atstovų tikslus ir siekius.

Ryšium su taikos sutarties pasirašymu su Japonija, Kinijos komunistų radijas pareiškė:

"Jeigu Japonija pasirašys tą sutartį, ji faktinai paskelbs karą Sovietų Sąjungai ir Kinijai".

Kitais žodžiais tariant, Kinijos komunistai žino, kad toje konferencijoje, kurioje paskutinę minutę sutiko dalyvauti ir Sovietų Sąjunga, nežadama keisti iš anksto nustatytos darbotvarkės.

Kai dėl komunistinės Kinijos dalyvavimo ar nedalyvavimo, tai ji į tą konferenciją net nebuvo pakviesta.

Rusijos liaudis ir Stalinas

Rusijos žmonės "atsisakė atiduoti savo širdis komunizmui", — pareiškė Mikhail Koriakow. Jis yra parašęs: "Aš niekada negrįšiu atgal" ir "Maskva netiki į ašaras".

Kariakov yra baigęs istorijos, filosofijos ir literatūros institutą Maskvoje. Jis nurodė, jog Rusijos žmonės dvasinėje rezistencijoje įvairiomis priemonėmis pasireiškia prieš komunistinį režimą.

Rusijos žmonės tegali parodyti dvasinį pasipriešinimą, nes bet koks sukilimas viduje tuojau būtų užgniaužtas policijos ir kariuomenės, — jis pareiškė. Tik pagalba iš lauko gali duoti jėgos Rusijos žmonėms nuversti dabartinę vyriausybę, — pastebėjo Koriakov.

Jis pranešė, jog nuo 1940 metų tūkstančiai karininkų pabėgo iš Sovietų armijos. Daugiau kaip 600,000 rusų, buvusių sovietų armijos pareigūnų, labiau bevelijo pasirinkti ištrėmimą, negu komunistinį gyvenimą.

Koriakov nurodė, jog rusai neturi neapykantos prieš amerikiečius.

"Rusams Dievas dar yra Dievu", — pareiškė Koriakov, — "ir velnias yra velniu. Rusai tiki, jog ateis diena, kad jie vėl galės gyventi pagal Dievo, o ne Stalino įstatymus".

Kaip atrodo Sovietų armija?

Anglijos apsaugos viceministeris Wyat paskelbė keletą smulkmenų apie sovietų rusų armiją. Pagal jo apskaičiavimą, sovietų armija esanti daug stipresnė, negu buvo manoma. "Šiandien rusų armija susideda iš 215 divizijų", — sako Wyat. Prie 175 divizijų, kaip buvo skaičiuojama iki šiol, Wyat aiškina, jog reikia dar priskaityti 40 priešlėktuvinių divizijų. Šiuo metu Sovietų Sąjungoje po ginklu yra sumobilizuota 4 milionai žmonių. Tarp kitko, satelitai turi tarp 60 ir 70 divizijų. Vienoje rytų Vokietijoje stovi 22 rusų divizijos, kurių 18 yra šarvuotos, su 5,000 tankų. Sovietų aviacija šiandien turi 18,000 lėktuvų ir jų skaičius vis didinamas.

Wyat paaiškinimas, turbūt, yra pats tiksliausias, bet dėl to nereikia nerimauti.

TRUMPAI

Spaudoj ir gyvenime

DR. J. DAUGAILIS

Tolimoj Venezueloj

"Tėvų Kelio" leidėjas kun. A. Sabaliauskas ir administratorius dr. V. Mažeika rašo: "Ateityje naujai išleidžiamų savo leidykloje knygų siuntinėkite mums po 40 egzempliorių, nelaukdami iš mūsų specialaus užsakymo".

Ir tolimoj Venecueloj, koks gi gyvas lietuviškos knygos pasiilgimas! Gražu, kad atsiranda kultūrininkų, kurie imasi tą lietuviško rašto alkį patenkinti.

Dulkės naujuose leidiniuose

Vienas uolus lietuviškos knygos platintojas mums rašo: "Kaikurios mamos, perskaičiusios naujausį leidinį, apgailestavo, kad negali duoti tos knygos skaityti savo paaugliams".

Pas kaikuriuos rašytojus jau čiamas palinkimas į kiek palaidus posakius ir vaizdus. Kad bulvarinės literatūros kūrėjai seksualumu bando pridengti savo talento stoką, tai dar galima suprasti, bet jeigu mūsų gabūs rašytojai kartais nusirašo taip, kad gera lietuvė motina nedrįsta leidinio duoti naujai kartai — tai jau nepateisinama.

Balsas iš Kanados

Sudburio Tumo-Vaiganto lietuvių šeštadieninės mokyklos tėvų komiteto pirmininkas Aug. Jasiūnas atsiuntė "Draugui" laišką, pasidžiaugdamas lietuvių inciatyva steigiant šeštadieninės mokyklas ir keldamas mintį, kad per jas kaip plačiau būtų paskleistas lietuviškas auklėjimas. Šeštadienio mokyklų steigimas bei lituanistikos išplėtimas kitose mokyklose ugdys lietuvybę priaugančiose kartose, o leidimas vaikų į mūsų savas, lietuviškas parapines mokyklas — prisidės prie būdo auklėjimos, krikščioniškųjų idealų įskiepijimo.

Garbingasai pašaukimas

Geras jaunųjų lietuviukų išauklėjimas tremties mokyklose yra labai svarbus uždavinys. Tremties lietuvaitės stodamos į seserų mokytojų vienuolynus daug prisidės prie lietuvybės palaikimo ir prie lietuvybės ugdymo ne tik tose bendruomenėse, kuriose gyvens, bet ir mokyklose, kuriose dirbs.

Turime skatinti lietuvaičių pasišventimą mažųjų lietuviškų sielų auklėjimui įstojant į vienuolijas, kurių globoje yra dešimtys tūkstančių mūsų vaikų parapinėse mokyklose.

Į kurias pamaldas

Pastebėta, kad net kaikurie iš tremties atvykusieji dažnai eina į angliškas pamaldas, kurios būna be Lietuvoje įprasto giedojimo, trumpesnės. Mūsų patriotinis jausmas diktuotų — kuo daugiau lankyti pamaldas, kuriose lietuviškos giesmės, lietuviški pamokslai. Jei jose ims žmonės mažėti, jos gali palaipsniui nykti. Taigi — patys eikime ir kitus veskime, kuo daugiau, į lietuviškas pamaldas.

Iš ko Stalinas išmoko?

Stalino sistema nėra originali. Jis tik uoliai surinko iš visų sistemų kas buvo žiauriausio: bolševikai žudo kaip totorių ordos, kaip hunai; jie vagis vaikus (pvz. graikų), kaip vogė janičarams turkai; bolševikai grobia žmones ir turtą, kaip vokiečių kryžeivių ordinas; jie belaisvius paverčia vergais, kaip žiaurūs maurai; bolševikai taip pat užsmaugė laisvę, kaip Hitleris. Stalinas jieško garbės, kaip japonų imperatorius ir mėgsta smilkalus, kaip Musolinis. Nuo plėšikų bolševikai skiriasi tik tuo: plėšikai apvagia kaikuriuos žmones, o komunistai — visus, kur pasiekia.

NEIŠTIKIMIEJI

VYSK. V. BRIZGYS, Vokietija

Mūsų tremtiniai rodo susirūpinimo vienu reiškiniu. Tas susirūpinimas per laiškus ne kartą pasiekia ir mus — tremty esančius lietuvius vyskupus, nors nuo jūsų mus skiria visa vandenynų platybė. Pasiekia ne tik nusiskundimai, bet jau ne vienas esate prašę pasakyti, jūsų žodžiais tariant, kokį nors autoritetingą žodį lietuviams neištikimiems savo moterystės priesaikai ir tiems, kurie matydami anų klaidą piktinasi. Skundžiamasi tais vedusiais, kurie jau tremtyje vienas antrą apleido ir jieško draugystės ar net kokio civilinio ryšio su ne jiems priklausančiais asmenimis. Nusiskundžiama dalimi ir tų, kuriuos vieną nuo antro atskyrė trėmimai, bėgimas, ir bendrai mūsų gyvenamų nelaimių audros. Kai kurie iš jų jau jamiršo savą antrąją pusę, kuri kur nors gal ir labai dideliame varge savo pasirinktą gyvenimo dalininką mini gal su meile ir dideliu pasiilgimu. Nelaimės išvengusi pusė pamiršo ir savo nelaimingąjį gyvenimo prietelį ir savo tikrąją būklę ir jieško naujų, jeigu ne visada aiškiai nuodėmingų, tai nors padoriam asmeniui nederančių draugysčių.

* * *

Kokį dar naują žodį galėtum surasti, kad tuos klystančius paveikus, kad tvarkinguosius geravalius pastiprinus ir apsaugojus nuo anų pavyzdžio blogos įtakos? Jau nuo tada, kai jie į protą atėjo, žino kartą sukurtos moterystės nesuardomumo ir ištikimybės reikalavimą, kad svetimoteriavimas yra sunki nuodėmė. Jie seniai mintinai žino Kristaus žodžius iš Evangelijos apie neištikimus ir svetimoterius. Jeigu dar neskaitė, tai geros valios turėdami galėtų be jokių sunkumų paskaityti mūsų Bažnyčios Popiežių mintis tais klausimais. Tikrai, ką galėtum jiems dar pasakyti, ko jie nežinotų? O jeigu dar ką nors naujo ir surastum, tai bene jie to paisys? Jiems visai tinka Kristaus pasakymas prilyginime apie turtuolį ir Lozorių: „Jeigu jie neklauso Mozės ir pranašų, jie netikės, jei ir iš mirusių kas prisikeltų" (Lk. 16, 31).

* * *

O ką pasakyti geravaliams ir tvarkingiesiems? Kiek kartų su lietuviais šia tema tiksliau išsikalbėta, visada prieinama vieno fakto, kad anie netvarkingieji ne dabar sugedo. Jie dabar tam tikrose aplinkybėse tik vieši pasireiškia, kokiais jau seniai buvo. Prisiminkime iš laisvosios Lietuvos laikų ne vien kalbas, o kad ir nedaugelio reikalavimus nors civiliniais įstatymais „panaikinti" moterystės ištikimybės ir nesuardomumo įstatymą. Kas tuos reikalavimus kėlė, puolė Bažnyčią už jos saugojamus įstatymus? Jeigu buvo vienas kitas, kuris tai darė sekdamas savo pasaulėžiūrą, tai daugumoje to pageidavo tie, kurie turėjo viešo ar slapto asmeninio intereso. Iš tų, kurie tremtyje vienas antrą pametė, Lietuvoje to būtų gal nepadarę paisydami ne kokių augštesnių motyvų, o vien tik aplinkybių nepatogumo. Tremtyje pasijuto laisviau ir savo puoselėtą mintį įgyvendino. Yra ir tokių, kurie nelaimių jiems primestą išskyrimą priėmė lengva širdimi ir likę vieni kuria naujas nederančias draugystes. Moterystės priesaikai neištikimų asmenų visur ir visada buvo ir bus. Kur ir kada jų yra daugiau ar mažiau, priklauso nuo šeimų dvasios ir bendrai jaunimo auklėjimo. Jeigu jau Mozė prieš svetimoterius paliko tokį kietą įstatymą, liepdamas juos viešai akmenimis užmušti, tai aišku, kad ir anais laikais netvarkingų, ne ištikimų žmonių buvo. Ne visus juos pataisė Mozės įstatymas, tad ir mūsų laikais ne vieno iš tų žmonių, gal net katalikiškai išauklėto, niekas nepataisys. Jų gaila, tačiau jų blogam pavyzdžiui perdidelės vertės skirti neverta. Tie žmonės tik patys save sunaikins, o Dievo paliktos tvarkos žmonijai jie nesugriaus. Kai netvarkingu keliu eidama sunyksta šeima, visa giminė, kai tokių vadovybėn patekusi sunyksta net tauta, tai jų vieton ateina kitos giminės, kitos tąutos, kurios mokėdamos už juos tvarkingiau gyventi klesti jų vietoje, o jie žūna praeities užmirštyje. Tiesa, kad jie yra nelaimė tautai, jeigu jų daug atsiranda, yra piktas pavyzdys kitiems. Tačiau teisingai galvojanti žmonija vis laiku susipranta juos įvertinti ir nuo jų apsiginti.

* * *

Kad nuo anų netvarkingųjų pavyzdžio blogos įtakos apsaugojus jaunimą, suaugusieji turi laikytis jų atžvilgiu teisingos taktikos. Apie tokius reikia kuo mažiausia kalbėti, kuo mažiausia jų paisyti. Jie patys savo noru išsiskyrė iš padorių žmonių tarpo, tad yra teisingiausia juos išskirti iš katalikų viešojo gyvenimo ir visai užmiršti. Reikia surasti ir jaunimui dažniau pakalbėti gražiuosius gyvenimo pavyzdžius. Mūsų gyvenamos nelaimės tragiškai išskyrė daug kilnių šeimų. Tačiau tokie ir po vieną likę moka padoriai laikytis. Nekalbant jau apie tvarkinguosius katalikus, nepamirškime atkreipti dėmesio į tuos padorius asmenis, kurie tuo tarpu savęs faktinais katalikais gal ir nelaiko, tačiau savo elgesiu gali būti pavyzdžiu ne retam katalikui. Jeigu kalbėti apie tokius iš lietuvių tarpo, tai iš jų beveik visi gyvena taip, kaip liepia žmogaus sveikas protas, sveiki jausmai. Evangelijos neskaitę jie gyvena pagal Evangeliją. Jų tarpe visi žinome tokių, kurių moterystės ištikimybę pavadinti tik eiline krikščioniška yra permaža: ji yra heroiška. Kad žinočiau, jog jie su tuo sutiktų, su malonumu paminėčiau jų visą eilę pavardėmis. Tačiau gi ir jūs patys juos žinote. Iš jų tarpo žinome ne vieną, kurie nelaimių išskirti vienas antram tesi ne tik jautrų prisiminimą, bet pasigėrėtiną meilę, ištikimybę, pasiilgimą. Kitus kartu gyvenančius vieną kurį ištiko liga ar kitokia nelaimė. Ir toje savo šeimos nelaimėje jie vienas antram parodė tiek jautrios meilės, užuojautos, kad laimingi būdami gal būtų to neparodę. Visi žinome jaunų našlių, kurie ar kurios vieni likę net mirusiai savo pusei nori tesėti tokią ištikimybę, kurios nereikalauja nei prigimties nei Evangelijos įstatymai. Šių gyvenimo pavyzdžių jieškokite, jais gėrėkitės, apie juos rašykite ir kalbėkite jaunimui. Blogaisiais tesirūpina tie, kurie turi pareigos ar galimybių juos atvesti į padorų kelią. O jeigu kartais negalima išvengti ir su jaunimu nepakalbėjus apie bloguosius reiškinius, tai jaunimo nereikia klaidinti, o faktus reikia vadinti jų tikrais vardais ir pripažinti jiems tą vertę, kurios jie yra užsitarnavę.

* * *

Kalbant šia tema negalima ne priminti, jog yra gerų katalikų, kurie už savo taktiką viešai netvarkingų asmenų atžvilgiu yra verti papeikimo ir net pabarimo. Krikščioniškai privačiai susitikti geras katalikas gali ir su klystančiu asmeniu, jeigu iš to

(Nukelta į 4 psl.)

LIETUVOS KAIME

Liaudies švietėjas Silv. Gimžauskas

K. SČESNULEVIČIUS, Sen.

Mano senelis, Jonas Sčesnulevičius, pravarde-Mičala, atsikelė į mano gimtąjį Dziakciorių kaimą 18 šimtmečio pradžioje, vieton nuo maro išmirusių Dziakciorių ūkininkų, iš Mančiagirio kaimo, Varėnos valščiaus, Trakų apskr. Dziakcioriuose aš gimiau, ten pažinau ir kun. Gimžauską, kai jis atsikelė klebonauti.

Lietuviškas šienas — kyšiai maskoliams

Valkininkų parapija tais laikais buvo labai didelė: apie 10,000 sielų. Dabartinė parapijos bažnyčia, pradėta statyti 1823 m. Valkininkų seniūno Pranciškaus Rupeikos ir užbaigta kun. Kitavičiaus 1837 metais, buvo permaža, kad sutalpintų visus parapijonis ir visų velyvesnių kunigų rūpestis buvo bažnyčią praplatinti, nes daugelis žmonių visados turėjo melstis lauke. Bažnyčioje visados buvo nepaprasta spūstis, nes žmonės buvo labai religingi ir nenorėjo praleisti pamaldų. Parapijos žemės buvo labai nederlingos, tad žmonės gyveno varge, be to buvo tamsūs, paskendę prietaruose, girtuokliavo. Bažnyčios žemė buvo negeresnė už parapijonų ir tik klebono padetį gerino puikios Pamerkio pievos, kurios vėliau kunigui Silvestrui Gimžauskui padėjo gintis nuo rusų administracijos pareigūnų, jiems šieną kyšiais duodant.

Kiek tamsu buvo apylinkėje pavaizduoja faktas, kad Dziakciorių kaime vien mano vyriausias brolis, Vincus, buvo raštingas. Urkionių kaime, kur buvo 20 valakų žemės, nebuvo nei vieno žmogaus raštingo, lygiai ir visoje parapijoje tik kelintame sodžiuje galima buvo rasti mokantį rašyti žmogų. Mokančių skaityti iš maldaknygių buvo gal 10-15%.

Gydytojo Valkininkuose nebuvo, buvo tik felčeris — žydas. Jo vaistai buvo labai negausūs: ricina, anodija, amoniakas (našatyrius), ramunėlės, žibalas, dėlės ir dar keli dalykai. Artimiausias gydytojas buvo Trakuose (42 kilometrai) ir Vilniuje — 60 klm. geležinkeliu bei 8 klm. arkliais.

"Šaptūnų" amžius

Nesant tikram gydytojui apylinkėje, priviso aplink visokių šundaktarių ir "šaptūnų". Būdavo, žiūrėk, ir atvažiuoja koks valkata, šaptūnas, sodžiun, save daktaru pasiskelbęs, galįs gydyti nuo visokių ligų bei galįs pašalinti ūkyje byle kuriuos trūkumus ir nesklandumus, kaip pav.: kad karvės duotų daugiau pieno, kad bitės spiestųsi, kad kiaulės daugiau paršų vestų, vanagas vištų negaudytų, vištos daugiau kiaušinių dėtų, kad perkūnas trobų nedegintų ir panašiai. Panašiems šarlatanams nereikėjo nei ligonio apžiūrėti — užtekdavo tik kam nors iš giminių ateiti, o jau "daktaras sakydavo: Sužinojau, kaip tik sodžiun įvažiavau.

1882-84 metais (negaliu tiksliai pasakyti) Valkininkų apylikėje praplito drugio epidėmija, kaip vėliau sužinojau, atkeliavusi iš Kaukazo. Sirgo beveik visi maži vaikai ir šiaip jauni žmonės. Senių liga nekliudė. Susirgau ir aš. Šundaktaris liepė man gerti sunką iš išvirintos šeldekšnio žievės. Ją išgėręs išvėmiau. Daktaras visu rimtumu pastebėjo, kad tai yra geras ženklas.

Panašiems "daktarams" nesunku buvo ir su atsilyginimu, nes jie nereikalavo pinigų, kurių pas žmones buvo neperdaugiausia, bet ėmė natūra: lašinius, dešras, kumpius, kiaušinius, sviestą, grūdus ir panašiai.

Šaptūnų būta ir savame kaime, bet jie tokio pasisekimo neturėjo, nes neėmė atlyginimo.

Tais laikais visur būdavo užkalbinėtojų nuo dantų gėlimo, nuo gyvatės kirtimo, nuo pasiūtusio šunies apriejimo, nuo rožės, kraujaplūdžio ir panašiai.

Tais laikais buvo sakoma, kad lietuvių kalba yra pagoniška, kad todėl lietuviškų maldaknygių spausdinimas lotyniškom raidėm rusų buvo draudžiamas, kad lietuviškai melstis nevalia, lietuviškai kalba tik prasti žmonės ir panašiai.

Mano tėvas be lietuvių mokėjo rusų ir lenkų kalbas ir mums, vaikams, sakydavo:

— Mokykitės vaikai lenkų ir rusų kalbų, nes su lietuviškąja kalba-tik lig vartų.

Kas tik iš kaimo išvykdavo svetur (į Vilnių ar kur kitur), tai stengdavosi kuo greičiau išmokti slavų kalbas. Vyrai, sugrįžę iš rusų kariuomenės, ilgai vartodavo rusiškus žodžius. Juos sekdavo jų vaikai, jų šeimynos. Tokiu būdu visoje apylinkėje kiekvienas sakinys būdavo smarkiai pasūrinamas slavinizmų. Susidarė tikras žargonas.

Tokiame stovyje surado kun. Gimžauskas Valkininkų parapiją, kai jon atsikelė.

Kun. Silvestro Gimžausko atvykimas į Valkininkus

Turiu pastebėti, kad rašau iš atminties ir nesinaudoju jokiais raštais, tad gali atsirasti mano šiuose atsiminimuose ir netikslumų, kurių sunku išvengti.

Tuo metu, kai kun. Gimžauskas persikelė Valkininkuosna, aš mokiausi pas kaimo "daraktorius" ir man buvo apie 10 metų amžiaus. Buvau visai neprasilavinęs. Bet tų laikų įvykiai mane labai domino. Tuo metu aš negalėjau įsivaizduoti sau mokytesnio žmogaus, kaip kunigas. Kitaip ir būti negalėjo, nes kunigai mokėjo ir lotyniškai, ir lenkiškai, ir rusiškai.

Pagaliau sulaukėme kun. S. Gimžauską atvykstant. Tas įvyko 1883 ar 1884 metais vasaros metu. Pirmas žinias mes gavome iš Juro Palitikos, Kukiškio vienkiemio gyventojo, už Merkio, gyvenančio didžiuose miškuose. Tai buvo labai doras žmogus, kuris su visais kunigais palaikė gerus santykius ir dėl savo gero vardo visados buvo teisėju valščiuje renkamas. Pagal Palitikos žodžių, kun. Gimžauskas labai skyrėsi nuo iki šiol buvusių kunigų, kaip sakė, buvo "čiūdnas", atseit, keistas, nes prastas, mylįs daug kalbėti, kitam burnos neduoda pražioti.

Su savo tarnais (kaip vėliau paaiškėjo buvo tai jo ūkvedys-brolis ir tikra sesuo-šeimininkė) kalbėjo lietuviškai. Girdi, kun. Gimžauskas yra labai judrus, kalba be gestikuliacijų, kartais ką griežtesnio kalbėdamas ranka nukerta, vaikščioja dideliais žingsniais-"maskoliškai" (atseit, kareiviškai), negražus, juodas. Kiek veliau pas tevą atėjo iš gretimo kaimo žmogus, kuriam teko kalbėtis su vežikais, kurie kunigą Gimžauską į Valkininkus parkraustė. Tie, neva, jam pasakojo, kad Gimžauskas nėra paprastas kunigas, bet kartu yra ir apicierius kapitono laipsnyje ir turi medalių. Girdi, jo ir uriadnikai bijo. Šie tauškalai nepaprastai sodiečių žingeidumą įjautrino.

Tuo metu aš ganiau prieauglį ir man, kaip mažiausiam, eilė eiti bažnyčion negreit atėjo, gal už kelių savaičių, Gimžauskui atvykus Valkininkuosna.

(Bus daugiau)

Neištikimieji

(Atkelta iš 3 psl.)

jam negresia jokis pavojus. Tačiau tam tikromis viešomis progomis nedaryti skirtumo tarpe tvarkingo ir viešai netvarkingo asmens, yra klaida. Galėdamos ir privalėdamos tai padaryti kai kurios katalikiškos organizacijos per ilgai nenusikratė anais viešai netvarkingai besielgiančiais asmenimis. Net atgailojančiųjų brolijos ar kitokios organizacijos į savo tarpą tokius asmenis gali priimti tik tada, kai jie viešai atsižada ir pameta savo viešą klaidą. Tuo labiau tokių asmenų savo tarpan negali priimti organizacijos turinčios apaštalaujančio c h a r akterio. Kai kurios katalikiškos organizacijos ne kartą yra viešai nusikaltusios įvairiomis net labai viešomis ir joms iškilmingomis progomis nedarydamos skirtumo tarpe padorių ir viešai nepadorių asmenų. Neretai pasitaikęs yra faktas, kad neteisėtame ryšyje gyvenų asmens yra aktyviai dalyvavę įvairiose katalikiškų organizacijų šventėse ir t.t. Žinau faktą, kad organizacijos vadovybė su nepasitenkinimu su tiko pastabą, kad joje yra narys gyvenąs nelegaliu šeimyniniu gyvenimu. Anie asmens savo viešu netvarkingu gyvenimu patys vie šai išsiskyrė iš Katalikų Bažnyčios, taigi tuo pačiu ir iš katalikiškų organizacijų bei jų veiklos. Į tai nekreipiant dėmesio daroma klaida, kuri kitus ne tik piktina, bet ir klaidina ypatingai jaunimą. Jeigu kuri katalikiška organizacija yra tiek nepajėgi, kad kuria nors proga nepajėgia apsieiti vieni savomis pajėgomis, jeigu nepakanka talkos tvarkingų kad ir neorganizuotų katalikų, tai yra visais atžvilgiais girtiniau ir geriau bendrauti su tvarkingu ir padoriu nekatalikų, negu su tais buvusiais katalikais, kurie katalikybės reikalavimus yra viešai paniekinę.

Būkite anų neištikimųjų atžvilgiu reikiamai teisingi, mažiau teikite jiems visokio dėmesio. Tai ir jiems išeis į gera ir kitiems jie bus mažiau pavojingi.

Imigracijos ir naturalizacijos klausimai

IRO PATARNAVIMAI

Klausimas — Mano draugas ką tik atvyko į Vakarų Zoną, Vokietijoj. Jis dabar nori emigruoti į šią šalį arba į bet kurį kraštą, kuris jį priims. Jis man rašo, kad jau kreipėsi į International Refuge Organization (IRO), bet ten jam pasakė, kad pagalba teikiama tik asmenims pas juos užsiregistuotus prieš 1950 m., spalio 1d. Jis atvyko į Vokietiją tik šiais metais, ką jis turi daryti?

Atsakymas — Spėjame, kad IRO organizacija jūsų draugui davė patarimą prieš balandžio 11 d. Padėtis pasikeitė nuo tos dienos. Balandžio 11 d. IRO Bendra Taryba priėmė dvi svarbias rezoliucijas. Viena pratęsė organizacijos veikimus, nea[illegible]botam laikui, po šių metų rugsėjo 30 d. Kitais žodžiais, IRO tęs savo patarnavimus tol kol pinigai leis.

Antra rezoliucija nustato, kad bet kuris kvalifikuotas tremtinys bus IRO aprūpintas, nepaisant datos k a d a užsiregistravo. Kitais žodžiais — patariama Jūsų draugui grįžti į IRO, užsiregistruoti ir prašyti jų patarimų ir pagalbos.

—o—

Alien Registration kortelės

Klausimas — Parsitraukiau savo pusbrolį su šeima, iš žmonos ir trijų augusių sūnų, iš Vokietijos. Didžiulė bendrovė mūsų mieste žadėjo visiems vyrams duoti darbo, bet pirmiau, bendrovė iš jų reikalavo parodyti Alien Registration Cards, kaipo įrodymą, kad jie buvo legaliai įleisti į šią šalį. Nors mano pusbrolis buvo užregistruotas Amerikos Konsulate kada gavo savo vizas, tik po trijų mėnesių po atvykimo jie gavo Alien Registration korteles. Per tą laiką aš turėjau juos visus užlaikyti.

Dabar mano žmonos pusbrolis prašo pagalbos, paimti jį į šį kraštą. Sutinku, bet nenoriu kad man vėl taip pat atsitiktų. Ką man daryti?

Atsakymas — Displaced Persons Commission ir Immigration ir Naturalization Service gerai supranta tą problemą. Ateivio užsiregistravimo kortelė pasiekia ateivį tik po trijų mėnesių. Immigration and Naturalization Service dabar laikiną Alien Registration kortelę kiekvienam duoda kada atvyksta čia. Kortelė gera trims mėnesiams. Ta laikinai išduota kortelė yra tikras ateivio identifikavimas, ir parodo jo legalį įleidimą į JAV nuolatiniam apsigyvenimui ir turėtų patenkinti bet kurį darbdavį.

REMKITE "DRAUGĄ".

SOPHIE BARCUS
RADIO PROGRAMA
iš W.G.E.S. stoties — Banga 1390
PIRMAD. iki PENKTAD.
8:45 iki 9:30 val. ryte.
ŠEŠTAD. 8:30 iki 9:30 val. ryte.
LIETUVIŠKOS VAKARUŠKOS
iš tos pat stoties PIRMAD.
vakare nuo 7 iki 8 val.
CHICAGO 29, ILL.
Tel. HEmlock 4-2413
7121 SO. ROCKWELL ST.

Nuoširdžiai užkviečiame visus atsilankyti į mūsų saudėlį ir apžiūrėti 1951 metų vasaros prekių išpardavimą.
Namams rakandų čia rasite visų žymiausių išdirbysčių. Pagaminame rakandus pagal užsakymus.
Naujų šeimų kūrėjai, čia sutaupys didelius nuošimčius. Parduodame urmo kainomis baldus viešbučiams, Rooming House, apartmentams. Karpetai—kilimai, klejonkos, Parlor setai, gaziniai pečiai, skalbiamos mašinos, šaldytuvai, miegamo kambario setai, valgomo kambario setai, minkšti krėslai, lempos, staleliai ir kt. reikmenys.
Rašomos mašinėlės, rašomos auksinės plunksnos, laikrodėliai, deimantai, brilijantai, aukso ir sidabro papuošalai, radios, ir televizijos aparatai. Lietuviškos plokštelės, lietuviškos gaidos.
Virš 38 metai prekyboje.
Lengvi dalimai išsimokėjimai.

JOS. F. BUDRIK, Inc.
3241 S. HALSTED STREET
Tel. CAlumet 5-7237
Atidaryta pirmadienio ir ketvirtadienio vakarais. Sekmadieniais uždaryta.

WCFL 1,000 kil. 50,000 Watts jėgos Radijo Stoties programos leidžiamos sekmadienio vakarais 5:30 p.m. Chicagos laiku.

MEMBER PHOTOGRAPHERS-INTERNATIONAL ASSOCIATION OF AMERICA

STANKŪNAS
FOTOGRAFAS
3315 SOUTH HALSTED STREET
Telef. YArds 7-1546
ATIDARA KASDIEN IR SEKMADIENIAIS

H. SEIGAN
KRAUTUVĖ VYRAMS
4622 South Ashland Avenue, Chicago, Ill.
Vidury bloko tarp 47th ir 46th St.

RUGPJŪČIO MĖNESIO IŠPARDAVIMAS

Kostiumams, Paltams, Lengviems ir Sunkiems, Kainos Sumažintos nuo 10 iki 25%!

IŠEIGINĖS KELNĖS
ANKŠČIAU $ 8.95 DABAR $5.88
„ $10.00 „ $6.95

T shirts (marškiniai)
ANKŠČIAU $2.45 DABAR $1.29

ŠIAUDINĖS SKRYBĖLĖS PIRKSITE UŽ PUSĘ KAINOS.

Pasinaudokite aukštos kokybės rūbų išpardavimu, kuris bus iki rugp. 25 dienos.

Išsirinkite kas jums reikalinga dabar, o paimti galėsite ir vėliau, palikę nedidelį įmokėjimą.

Mūsų krautuvėje visi pardavėjai kalba lietuviškai ir galėsite pasinaudoti jų patarnavimu, kad ir nemokėdami anglų kalbos.

Duodame lengviems išsimokėjimams. Jokio nuošimčio už išsimokėjimus.

Darbo rūbams kainos taip pat sumažintos.

H. SEIGAN
4622 S. Ashland Ave. YArds 7-1272

JARABAK DRUGS
139th & Main Phone I. H. 6300 Indiana Harbor, Indiana
IŠPILDOME VISUS RECEPTUS
LAIKOME DEGTINĘ IR VYNĄ
KALBAME LENKIŠKAI

Jei jūs nelabai gerai jaučiatės

Yra neprotinga nesirūpinti savo brangiausiuoju turtu — sveikata. Gerai valgyti yra labai svarbu, bet dažnai mes, nepagalvoję, ką nors netinkamo suvalgome, ir pasku kenčiame nuo vidurių sutrikimų, silpnumo, nuovargio ir nervingumo.

Tokiais atvėjais vartokime HADACOL, puikų dietos priedą, kuris padeda nugalėti pačias mūsų ligos priežastis, kai mums trūksta vitaminų B1, B2, Niacino ir Geležies.

HADACOL nuostabieji vitaminai ir mineralai patiekiami specialioje, malonioje imti, skysčio formoje, kraujas juos greitai absorbuoja ir asimiliuoja, ir tuo būdu jie tuojau pat ima organizme veikti.

Taigi, būkite patys sau malonūs. Neikite per gyvenimą negalavimų ir įkyrių skausmų kankinami, jei jie tikrai yra atsiradę dėl Vitaminų B1, B2, Niacino ir Geležies trūkumo. Jūsų pasveikimas taip arti — jūsų artimiausioje vaistinėje.

Yra tik vienas HADACOL, parduodamas visose vaistinėse. Bandomasis dydis — $1,25; didelis ekonomiškas butelis šeimai $3.50.
(Skelb.)

Nebijokit vasaros karščių!
Artimiausioje krautuvėje paprašykit
CANADIAN ACE
ALAUS

WILLIAM BENESHUNAS,
vienintėlis lietuvis alaus darymo meistras Čikagoje

Canadian Ace
numalšins
jūsų
troškulį,
atgaivins
jus
ir
sustiprins.

Reikalaukite tiktai
Canadian Ace
BRAND **BEER** AND **ALE** MADE IN U.S.A.
CANADIAN ACE BREWING CO., CHICAGO.

Pasirinkimas iš 60-ties su viršum vartotų karų
GALITE ČIA ĮSIGYTI IR NAUJĄ AUTOMOBILĮ.
MILDA BUICK SALES
Dan Kuraitis, Jonas Rodinas, Lon Labanauskas ir Ant. Bačkys
907 West 35th Street, Chicago, Ill. Telefonas — LAfayette 3 - 2022

Taupyk saugiai ir užtikrinsi savo ateitį...
Standard yra stipriausia taupymo įstaiga visoj Amerikoj.
TURTAS $28,000,000.00
ATSARGOS FONDAS $2,800,000.00
Federal Savings & Loan Insurance Corporation bei Federal Home Loan Bank System narys

STANDARD FEDERAL SAVINGS
AND LOAN ASSOCIATION OF CHICAGO
4192 Archer Avenue, kampas Sacramento Avenue
TELEFONAS: VIRGINIA 7-1141
JUSTIN MACKIEWICH, prezidentas

Įstaigos valandos: Kasdien nuo 9-tos ryto iki 4 po pietų
Ketvirtadieniais nuo 9-tos ryto iki 8 vakare
Trečiadieniais visai neatidaroma

Trade In Your Old-Timer for a New G-E SPACE MAKER REFRIGERATOR!

SPECIAL HOT-WEATHER TRADE-IN ALLOWANCE ON YOUR OLD REFRIGERATOR!

Why put up with that old refrigerator another day?
We'll give you an extra-special trade-in allowance regardless of its make or model—toward the purchase of any General Electric Refrigerator in our stock!

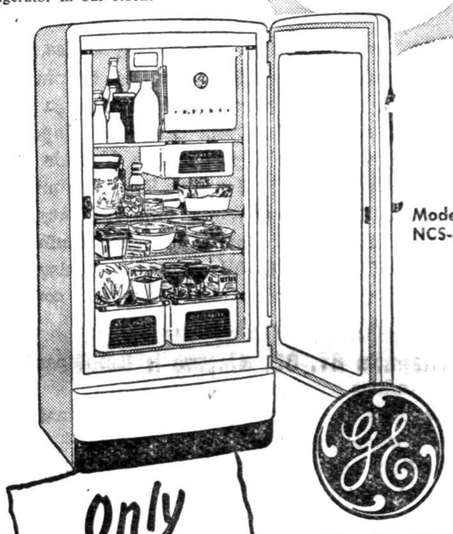

Model NCS-8

Only NOW CAN SUCH VALUES BE HAD AT TRAFICANTE BROS.

SPACE MAKER REFRIGERATOR
Full 8-cu-ft—lots of space—plus new Redi-Cube Ice Trays—new Rolla-Drawers—big stainless-steel freezer and deep covered meat pan. And, remember, it's dependably General Electric.

The most important thing you can buy in any refrigerator is *dependability!* Over 2,700,000 G-E refrigerators have been in use for 10 years or longer!

Let us tell you the value of your old refrigerator!

COME IN TODAY
AND
SAVE!
OPEN UNTIL 9 P.M.
EVERY
MONDAY AND THURSDAY
FOLLOW the "TRAFFIC" to . . .
TRAFICANTE BROS.
2301-09 W. TAYLOR ST. - TA 9-9100

Authorized Dealer
GENERAL ELECTRIC
REFRIGERATORS

Lietuviai kariai organizuojasi

Pasikalbėjimas su Kario redaktorium Simu Urbonu

Lankydamasis spaudos reikalais Chicagoje, Kario redaktorius Simas Urbonas atsilankė ir Draugo redakcijoje. Šia proga teko su juo valandėlę maloniai pasikalbėti.

— Kokie tikslai jūsų atsilankymo Chicagoje?

— Į šį didžiulį, lietuvių gausiai apgyventą miestą, į šią, galima sakyti, Amerikos Lietuvą, rengiausi atvykti jau beveik nuo šių metų pradžios. Tačiau nelengvos redakcinio darbo sąlygos ir kiti gyvenimo rūpesčiai neleido palikti Kario redakcijos štabas Brooklyne ir gražųjį Great Necką New Yorko pašonėje. Pagaliau pasiryžau ir rugpjūčio 17 d. vakare pakilau iš La Guardijos aerodromo.

Kelionės tikslas — vadovaujamo Kario žurnalo reikalai, asmeninis kontaktas su artimiaisiais bendradarbiais, talkininkais ir bičiuliais. Šioje didžiulėje senojoj lietuvių kolonijoje, kur jau yra prisiglaudę ir per 10,000 tremtinių, mūsų žurnalo paskleidimas ir artimesni ryšiai su buvusiais ir dabar iš čia JAV kariuomenėn išėjusiais kariais — darosi svarbia, neatidėliotina pareiga.

— Kiek, jūsų nuomone, lietuvių karių yra atsidūrę tremtyje?

— Tai sunkus klausimas, į kurį neįmanoma konkrečiai atsakyti. Gerai žinome, kad, galima sakyti, beveik visi Nepriklausomos Lietuvos meto atitinkamo amžiaus vyrai yra tarnavę mūsų kariuomenėje, kur bendra tvarka yra įgiję įvairias karines specialybes bei karines tarnybos laipsnius. Žiauraus tremties likimo jie yra išblaškyti po visą platųjį pasaulį. Su jais visais nėra lengva susirišti. Tačiau atgaivinto Kario dėka, diena dienon ateina laiškų iš tolimesnių pasaulio kraštų iš tolimiausių pasaulio kraštų, kaip pvz. Iš Australijos, Naujosios Zelandijos, Š. Afrikos, nekalbant jau apie Pietų Ameriką, Kanadą ar Europos valstybes.

Dabar, kada nemaža mūsų vyrų išeina JAV kariuomenėn, Lietuvių Karių Kartoteka deda pastangų juos visus suregistruoti, kad būtų žinoma, kiek mūsų karių yra pasirengusių ar jau įsijungusių kovon prieš bolševikinį Rusijos imperializmą. Jeigu chaotiškoje II-jo Pasaulinio karo eigoje daugybė mūsų vyrų buvo jėga paimtų, kovojo ir žuvo be jokių pėdsakų įvairiuose frontuose, tai dabar, kai turime galimumo su sižinoti ir susirišti per Lietuvių Karių Kartoteką, ar per Kario redakciją, visų yra rimta pareiga tuos ryšius, tą susižinojimą stiprinti, tiek mūsų tautos ateičiai ir jos kovai pavaizduoti, tiek kiekvieno kario labui, kad jo darbas, vargas ar net kraujo auka neliktų be žymesnių pėdsakų.

— Kaip gimė jums mintis atgaivinti Karį ir kaip vyksta šis darbas?

— Kaip ilgametis šio žurnalo redaktorius dar Lietuvoje, Kario atgaivinimo svajonę ir pareigą nešiojau savo širdyje per ilgus tremties metus pokario Vokietijoje, kur anuomet teko kurti ir redaguoti "Tėviškės Garso" savaitraštį. Pagaliau, atvykus Amerikon, Kario leidimą ir redakcijos organizavimą pradėjau 1950 m. rudenį, vieno antro buvusių artimųjų Kario redakcijos žmonių skatinamas ir, svarbiausia, remiamas. Po pirmojo nr. pasirodymo praėjusios Lapkričio 23-sios proga, daugelio lietuvių, ypač buv. karių, atsiliepimai, raginimai ir padrąsinimai buvo tokie, kad ryžomės atgaivintą Karį leisti kas mėnesį, iliustruoto žurnalo formoje.

Praėjusio pusmečio būvyje Karys pasiekė viso pasaulio šalis, esančias šiapus "kruvinosios uždangos", žymia dalimi suburdamas buvusius ir esamus lietuvius karius. Nuo 38-os paralelės Korėjos fronte, ligi Elbės Vokietijoje, nuo Indokinijos džiunglių, ligi Šiaurinės Afrikos pakrančių, — vis gausiau pradeda plaukti laiškai, rankraščiai, foto nuotraukos Kario redakcijai, vis daugiau atsiliepia karių ar legionierių, besidžiaugiančių Kario gajūmu, jo negincytinu būtinumu, padrąsinančia žadama parama — raštais ir pinigu.

Nugalėjus pradinius šio darbo sunkumus ir techniškųjų spausdinimo priemonių netobulumus, Karys nuo šiol deda visas pastangas gerėti, tobulėti formos ir turinio atžvilgiu. Pagrindinai reformuotas Kario nr. 9. atrodo, susilaukė gyvo susidomėjimo. Spaudai mažiau palankiam vasaros sezonui baigiantis, o mūsų pastangoms didėjant ir tiesioginiams ryšiams su Chicagos lietuviškąja visuomene tvirtėjant, tikimasi padvigubinti ir Kario skaitytojų šeimą šioje pasaulio lietuvių sostinėje — Chicagos mieste.

Mano giliu įsitikinimu, jeigu visi padėsime sujungtų pastangų, nors palengva, tačiau užtvirtintai, Karys pavirs tvirtu, vieningon kovon jungiančiu, tradiciniai kariniu, priešbolševikiniu žurnalu. Antra vertus, netiktai fizinis, bet ir moralinis, dvasinis ginklas turės lydėti lietuvius karius anam netolimam žygyje prieš mūsų tėvynės ir daugelio tautų pavergėjus.

— Kokie yra Jūsų ateities planai?

— Trumpiausiu laiku suburti kuo daugiausia Kario skaitytojų, bendradarbių, talkininkų ir rėmėjų. Susirišti su visais mūsų vyrais JAV armijoje ir duoti kuo daugiau medžiagos iš fronto, iš kasdieninio karių gyvenimo. Žurnalo tolimesnio sustiprėjimo pasėkoje, organizuoti jo leidimą bent 2 kartus per mėn. Tuo būdu visų nuoširdžių mūsų bičiulių sujungtomis pastangomis Karį turime padaryti realia visų kovojančių lietuvių karių jungtimi, netolimos mūsų praeities ir dabarties kovų veidrodžiu, vieningos, patriotinės, krikščioniškos ir demokratinės minties palydovu mūsų vyrams, energingai besiruošiantiems didžiajam laisvės žygiui.

Kaip anuomet, 1919 m., kovų su bolševikais dienomis gimęs, Karys tik dideliu darbu ir vargu išaugo į plačiašakį mūsų kariuomenės ir visuomenės spaudos ąžuolą, taip šiandien, lemiamos kovos su tuo pačiu priešu išvakarėse, atgaivintas Karys nuoširdžiai ir atkakliai daro ką gali, tikėdamasis visų lietuvių paramos. Tad nuoširdus ačiū ir maloniai Draugo redakcijai už dėmesį visais šiais Kario ir mūsų karių reikalais, — baigė pasikalbėjimą Kario redaktorius Simas Urbonas.

MARGARETA IR KOMPOZITORIUS

Margaret Truman ir kompozitorius Irving Berlin atlieka repeticiją prieš pasirodant TV vaidinime. (INS)

Daug piligrimų

Patiriama, kad iki šiol daugiau kaip 50,000 maldininkų iš Europos ir Amerikos užsirašė dalyvauti oficialicse iškilmėse Fatimoje, kurios įvyks spalio 13 d.

STASYS FABIJONAS
PERKRAUSTOME BALDUS
PARDUODAME ANGLIS IR PEČIAMS ALIEJŲ
Patarnaujame geral ir pigiai
2146 SO. HOYNE AVE.
Tel. VIrginia 7-7097

WHY
YOUR BEST BUY
Block from Times Square ... Walking distance to everything worthwhile.
HOTEL LINCOLN
44th to 45th STS. at 8th AV.
NEW YORK
1400 Rooms, each with Tub and Shower, from ... $3.50
SPECIAL RATES FOR SERVICE MEN
BEST

NE TIK ŠIMET ... BET PER 46 metus
Lietuviai Pelningai Taupo
MUTUAL Federal SAVINGS AND LOAN ASSOCIATION
2202 W. Cermak Rd. • Chicago 8, Ill.
JOHN J. KAZANAUSKAS, Pres. • Tel. VIrginia 7-7747
Savings Insured to $10,000 by F. S. L. I. C.

PASAKOJA, KAIP JAI PADĖJO HADACOL 7 VAIKUČIŲ MOTINA IŠ LOS ANGELES

HADACOL pašalina negalavimus ir įkyrius skausmus, dėl vitaminų B1, B2, Niacino ir Geležies trūkumų

Mrs. Lula Nelsoni, 1702 E. 63rd St. Los Angeles, Calif., yra jauna 7 vaikučių motina. Jos mažiausias vaikas yra 2-jų metų, o didžiausias—11-kos. Ji turi didelį patyrimą, kaip saugoti savo vaikelių sveikatą, ir, kaip praktiška moteris, suprato, kad šių dienų didysis vaistas HADACOL jai turės padėti, nes ji kentė negalavimus ir įkyrius skausmus, jautėsi nuvargusi ir negalėjo gerai miegoti. Ji buvo girdėjusi, kaip daug HADACOL padėjo kitiems žmonėms, kurie kentė nuo vitaminų B1, B2, Niacino ir geležies trūkumo, ir pradėjo ji vartoti. HADACOL jai tiek daug padėjo, jog ji reguliariai ėmė davinėti ji ir vaikams.

Richard, Murlean, and Mrs. Nelsoni

Štai, ką sako Mrs. Nelsoni apie HADACOL:

"Būdavau nuvargusi, naktimis kęsdavau nuo nemigų, kamavausi dėl amžinų negalavimų ir įkyrių skausmų, ir turėdama labai daug darbo su 7 vaikais, niekuomet neįstengdavau apsidirbti. Po trijų butelių HADACOL ėmiau jaustis žymiai geriau, ir galėjau žymiai daugiau dirbti, negu anksčiau. Nuo to laiko aš nuolat imu HADACOL, ir jaučiuosi labai gerai. Aš taip pat ją duodu vaikams jis ir jiems padeda.

Suteikite HADACOL Pirmenybę.

Tikrai, Mrs. Nelsoni jau vėl gali atlikti visus savo darbus ir džiaugtis gyvenimu.

HADACOL tikrai pagydo tais atvejais, kai skausmų ir negalavimų priežastimi yra vitaminų B1, B2, Niacino ir Geležies trūkumas.

Tiktai pasiklausykite!

Pastoviai vartojant didįjį vaistą HADACOL, žmogus netik būna sveikas, bet taip pat apsisaugo nuo skausmingų sutrikimų grįžimo, kurs galėtų įvykti dėl viršminėtųjų trūkumų. Tai yra gaminys, kurio jūs seniai laukėte. Jūs galite tuojau pat ją nusipirkti ir pradėti vartoti!

HADACOL nuostabieji vitaminai ir mineralai yra patiekti maloniame imti skystime, ir, greitai organizmo absorbuojami bei asimiliuojami, tuojau pat pradeda jame veikti.

HADACOL Taip Puikiai Veikia

Kadangi HADACOL padeda organizmui panaikinti hemoglobino trūkumą (kai nepakanka geležies), išnešiodamas visoms kūno dalims bei organams reikiamus vitaminus ir mineralus.

Jei jūs esate bandę kitokius vitaminų ar mineralų preparatus, mes jums patariame šį. Nusipirkite butelį HADACOL šiandien pat, jei jums reikia vitaminų B1, B2, Niacino ir Geležies, išbandykite ir spręskite. Jei jūs neįsitikintumėte, kad HADACOL yra geriausias vitaminų ir mineralų preparatas iš visų, kuriuos jūs vartojote, mes jums mielai sugrąžinsime atgal jūsų pinigus. Tai yra tikra pinigų grąžinimo garantija. Jūs niekuo nerizikuojate.

Būkite malonūs patys sau. Neikite per gyvenimą negalaviimų ir įkyrių skausmų kankinami, jei jums trūksta vitaminų B1, B2, Niacino ir Geležies, ir jūsų pasveikimas gali būti taip arti — jūsų artimiausioje vaistinėje.

Nepirkite Pakaitų

Yra tik vienas HADACOL. Nesileiskite įkalbami, kad kitas kuris vaistas galėtų būti "lygiai geras". Reikalaukite tikrojo HADACOL. Jūs niekuo nerizikuosite, kadangi HADACOL parduodamas su tvirta pinigų grąžinimo garantija. Parduodamas visose vaistinėse. Bandomasis butelis $1.25, didelis butelis šeimai tiktai $3.50.

TURIME DIDELĮ PASIRINKIMĄ:

DEIMANTŲ LAIKRODŽIŲ
Brangenybių
SIDABRINIŲ INDŲ
SIENINIŲ LAIKRODŽIŲ
TELEVIZIJOS APARATŲ
ir kit. Prekių

Laikrodžiai Pataisomi Specialisto Duodama 1 metų Garantija.

John A. Kass (Kazakauskas)

JOHN A. KASS
4102 Archer Avenue
(prie Mozart Street)
Tel LAfayette 3-8617
Seniausia Lietuvių Jeweiry Krautuvė Brighton Parke
Įsteigta 1915 metais.

BAIKITE SAVO KANČIAS

arthritis, reumatizmo, skausmus, raumenų įtampa, kosėjimą su šiomis siaptomis formulėmis, kurios ėjo iš kartos į kartą. Sudėtis grynų žolių, daugelis jų yra retos ir brangios.

Z-G ŽOLIŲ ARBATA No. 17—($1.00 — GARSIOJI Skilvio Arbata teikia greitus rezultatus skilvio ligose. Puikiai liuosuoja vidurius, juos sunormuoja.

STANIS Analgesis SALVE — $1.00) — duoda STEBĖTINUS rezultatus.

STANIS IMPROVED FOOT SOAP. (Stanis pagerintas muilas kojoms).

½ sv. gagalas 60c. Tai trys-į-vieną kojų sveikatos trytmentas pagelbėti ir apsaugoti nuo jautrių, degančių, pavargusių, sutinusių bei skaudančių kojų. Sumink ština ir pašalina nuospaudas (t.y. "corns & calluses").

Z-G STANIS COMPANY
2822 ARCHER AVE.
Chicago 8, Ill. Dept. D.

NUO UŽSISENĖJUSIŲ
Skaudančių Žaizdu
IR ATVIRŲ ODOS LIGŲ

Tie, kurie kenčia nuo SENŲ, ATVIRŲ ir SKAUDŽIŲ ŽAIZDŲ, jie negali ramiai sėdėti ir naktimis miegoti, nes jų užsisenėjusios žaizdos niežti ir skauda. Kad pašalinti tą niežėjimą ir skaudėjimą senų atvirų ir skaudžių žaizdų, uždėkite LEGULO Ointment. Jų gydomos ypatybės palengvins jūsų skaudėjimą ir galėsite ramiai miegoti naktį. Vartokite jas taipgi nuo skaudžių nudegimų. Jos taipgi pašalina niežėjimą ligos vadinamos PSORIASIS. Taipgi pašalina perškėjimą ligos vadinamos ATHLETE'S FOOT, sustabdo džiovinimą odos ir perplyšimą arppirščių. Jos yra tinkamos vartoti nuo džiūstančios ir suskilusios odos. Jos yra geros gyduolės nuo visų išviršinių odos ligų. LEGULO Ointment suteiks jums pagalbą nuo nuvargusių, perštamų ir niežinčių kojų. Legulo Ointment yra parduodamas po 75c., $1.25 ir $3.50. Pirkite vaistinėse Chicagoj ir apylinkėse ir Milwaukee, arba atsiųskite money orderį į —

LEGULO, Department D
4847 W. 14th St., Cicero 50, Ill.

SOTUS ALKANAM PADĖKI
Per AID OVERSEAS, Inc.
2244 W. 23rd Pl., Chicago 8, Ill. Tel. VIrginia 7-8711

Aid Overseas Inc. siunčia maisto siuntinius į visas 4 Vokietijos zonas ir kitus Europos kraštus išskyrus SSSR. Siuntiniai yra pilnai apdrausti nuo dingimo.

Maisto siuntiniai pakuojami Europos sandėliuose, o užsakymai iš Chicagos siunčiami AIR MAIL. Užsakant didesnius kiekius duodama nuolaida. Pristatoma laike 15-20 dienų.

Siuntinys Nr. 1 — $6.70
2 sv. kiaulinių taukų
2 sv. rūkytų lašinių
2 sv. salami dešros
2 sv. (be 2 ozs.) kenuoto bekono
1 dėžutė (400 gr.) margarino

Siuntinys Nr. 3 — $6.20
4 sv. rūkytų lašinių
2 sv. kiaulinių taukų
2 sv. margarino
1 sv. kiaulienos mėsos

Siuntinys Nr. 6
A. 10 svarų cukraus $2.60
B. 20 sv. cukraus $4.70

Siuntinys Nr. 7
A. 10 sv. balt. kviet. miltų $2.50
B. 20 sv. balt. kviet. miltų $3.90

Siuntinys Nr. 10 — $6.50
2 sv. rūkytų lašinių
2 sv. kiaulinių taukų
2 sv. margarino
1 sv. degintos kavos
1 sv. kakavos
1 sv. šokolado

Siuntinys Nr. 12 — $6.40
2 sv. rūkytų lašinių
2 sv. kiaulinių taukų
1 sv. degintos kavos
1 sv. kakavos
1 sv. šokolado
2 sv. cukraus

Siuntinys Nr. 14 — $5.70
2 sv. rūkytų lašinių
2 sv. kiaulinių taukų
2 sv. cukraus

1 sv. marmelado
1 sv. kiaulienos mėsos
2 gabalai tualetinio muilo

Siuntinys Nr. 19 — $9.95
4 sv. rūkytų lašinių
2 sv. kiaulinių taukų
2 sv. margarino
1 sv. degintos kavos
2 sv. kakavos
1 sv. šokolado
4½ sv. cukraus
2 gabalai tualet. muilo.

Siuntinys Nr. 24 — $11.50
5 sv. rūkytų lašinių
3 sv. kiaulinių taukų
2 sv. margarino
1 sv. degintos kavos
2 sv. kakavos
2 sv. šokolado
2 sv. marmelado
2 sv. sūrio 40% riebumo

Siuntinys Nr. 25
B. 9 sv. gryn. kiaulinių taukų — $5.25.
C. 15 sv. gryn. kiaulinių taukų $8.00.

Siuntinys Nr. 93 — $8.50
5 sv. kiaulinių taukų
1 sv. degintos kavos
2 sv. šokolado
2 sv. kakavos

Siuntinys Nr. 94
B. 8 sv. bičių medaus—$5.00
I. 5 sv. margarino $3.70

TAUPYTOJŲ SKAIČIUS DIDĖJA!

Atsilankiusieji džiaugiasi gražiai įrengta mūsų raštine ir skubiu patarnavimu.

Taupytojams mokame gerus dividendus.

Prieinamomis sąlygomis skolinname pinigus už namus.

Parduodame ir keičiame Jungtinių Amerikos Valstybių Taupymo Bonus.

Visų santaupos yra apdraustos iki $10,000.00

UNIVERSAL SAVINGS
& LOAN ASSOCIATION
1800 So. Halsted St. Chicago 8, Illinois
Telefonas: HAYMARKET 1-2028
VALANDOS: Pirmadieniais, antradieniais ir penktadieniais nuo 9 ryto iki 4 valandai vakaro. Ketvirtadieniais nuo 9 ryto iki 8 v. vak. Trečiadieniais ir šeštadieniais nuo 9 v. ryto iki 12 vidudienio.

TAUPYKITE ateičiai. Pasidėkite taupomus pinigus į CHICAGO SAVINGS AND LOAN ASSOCIATION, kur kiekviena santaupa pilnai apdrausta iki $10,000.00 — by an Agency of the United States Government.

KUR visada buvo ir yra išmokamas aukštas dividendas.

KUR pinigai buvo ir yra išmokami pagal pareikalavimą.

KUR tamsta gali atlikti visus savo ir savo šeimos finansinius reikalus.

KUR 27 metų patyrimas užtikrina visiems saugų ir teisingą patarnavimą.

Dėl paskolų geresnėm sąlygom, perkant arba statant namą, visada pasimatykite su mumim. Mūsų turtas yra virš septynių milijonų dolerių — $7,000,000.00.

CHICAGO SAVINGS AND LOAN ASSOCIATION
6236 South Western Avenue GRovehill 6-7575
J. PAKEL — Prezidentas

Rezervuokite Rugs. (Sept.) 3, 1951 Didžiuliam "DRAUGO" Piknikui!
Vytauto Parke, arti 115-tos ir South Crawford Avenue

Nepaprasta nelaimė

Netoli Colombijos, Mo., nusmukęs sunkvežimio ratas pataikė į pravažiuojantį automobilį, užmušdamas jame važiavusią moterį. Vairavęs automobilį vyras išliko nepaliestas.

Trijose gatvėse bus panaikinti tramvajai

Chicago Transit Authority praneša, kad ateinantį mėnesį Ogden, Pulaski ir 79th gatvėse bus panaikinti ...ajai ir įvesti nauji busai.

STATYBAI IR NAMU PATAISYMAMS PRISTATOME VISOKIŲ RŪŠIŲ MEDŽIAGĄ

LUMBER

CARR MOODY LUMBER CO.

STASYS LITWINAS, Prez.
3039 SO HALSTED ST.
Tel Victory 2-1272

APKAINAVIMĄ IR PREKIŲ PRISTATYMĄ TEIKIAME NEMOKAMAI
Raštinė atidaryta kasdien nuo 8 val ryto iki 6 val vak ir šeštadieniais iki 3 val. vak.

CONRAD PHOTO STUDIO
(Lietuvis Fotografas)

SPECIALYBĖ VESTUVĖS

$5.00 vertės dovana sunavedžiam atsinešus šį skelbimą

414 WEST 63RD STREET
Tel. ENg. 4-5883 - ENg. 4-5840

PROGOS — OPPORTUNITIES

SAVININKAS
PAAUKOJA skubiam pardavimui KŪDIKIŲ ir VAIKŲ DRABUŽIŲ krautuvę. Puiki vieta, gerai įrengta ir pilna naujų ir švarių prekių. Reikia pamatyti, kad įvertintumėt. Savininkas priverstas parduoti dėl silpnos sveikatos. Duokite pasiūlymą. CAnal 6-4349.

GĖLIŲ PARDUOTUVĖ
Ideali vieta pietinėj miesto dalyj. Įsteigta prieš 18 m. Gerai einąs biznis; modernūs fikčeriai. Prieinama nuoma, gera sutartis. Pamatykite, įvertinkite. Apleidžia miestą, nori skubiai parduoti; nebrangiai. ATlantic 5-0909 arba DRexel 3-5727.

LIQUOR STORE & COCKTAIL LOUNGE COMBINATION.
Įsteigtas prieš 12 m. Puiki South Side apylinkė, ideali vieta, modernūs fikčeriai. Dėl kitų interesų nori skubiai parduoti, įkainuota nebrangiai. Skambinkite MR. ANDRIUS, GRovehill 6-4739.

PARDAVIMUI MAISTO IR DELIKATESŲ KRAUTUVĖ
Galimybė laikyti šviežią mėsą, yra du šaldytuvai ir visi kiti įrengimai. Gražus 4 kamb. butas užp. Karštu vand. apšild. bei kiti patogumai. Gerai einąs biznis įsteigtas prieš 30 m. Pardavimo priežastis nesveikata. Proga turėti pelningą pragyvenimą. 3404 S. Union Ave. Tel. YArds 7-6507.

Variety & School Store
Toys, Notions, Magazines, Greeting Cards, Candy, Ice Cream; Sundries and School Supplies. Living quarters for buyer. Sell reasonable. Inquire:
7018 W. 16th St., Berwyn
Phone STanley 8-0076

BEAUTY SHOP
Established 17 years, good going business. Excellent N.W. Loc. 1 room kitchenette in a door bed. Television. Rent $65. Heated good lease. Must be seen to appreciate. Priced right for quick sale. Leaving City. Phone owner
SAcramento 2-1373

RESTORANAS
ir 2-jų aukštų namas. Gerai įrengtas biznis. Gražus 7 kamb. butas viršuj. Garažas 2 automobiliam. Apžiūrėkite. Įkainuotas skubiam pardavimui išvykstant iš miesto.
2128 SO. HALSTED ST.
CAnal 6-9606.

MĖSOS PARDUOTUVĖ
Puikioje pietinės dalies apylinkėje Didelė apyvarta. Gerai įrengta. Nėra didž. krautuvių konkurencijos. Žema nuoma. Sutartis 5 metams. Apžiūrėkite — įvertinkite. Įkainuota skubiam pardavimui, apleidžiant miestą. Sav. Tel. (po 6 v. p. p.) REgent 4-4009.

GRILL — UŽKANDINĖ
Netoli High School. Puikiai einąs biznis. Visi modernūs įrengimai, (Stainless Steel). Neaukšta nuoma, gera sutartis. Gyv. kambariai. Puiki vieta porai Skubiai parduodama dėl ligos. Skamb. šeimininkui
GLadstone 5-9879

MĖSOS IR MAISTO PRODUKTŲ PARDUOTUVĖ
Seniai įsteigtas biznis. Gražus 4 kamb. butas su vonia užpakalyje. Garinis apšildymas. Neaukšta nuoma, gera sutartis. Puiki pozicija pietvakariuose. Įkainuota skubiam pardavimui dėl ligos. Skamb. šeimininkui VIctory 2-6242

NEWS STAND
Gryno pelno $85.00 į savaitę. Kampas Archer ir Western Ave. Puiki proga. Dėl išvykimo iš USA skubiai parduodama.
VIctory 7-9632

PROGOS — OPPORTUNITIES

RŪBŲ KRAUTUVĖ
Pietų Chicagoje. Mėn. apyvarta apie $1,200. Reikalui esant, galima pratęsti sutartį. Puiki proga porai.
H. E. PEACOCK
6009 LAKE ST.
Maywood 6700

UŽKANDINĖ-GRILL
Daug pereinančių—fabrikų rajonas, priešais YMCA. Nuoma $50.00. Gera sutartis. Pilnai įrengta. Puiki vieta DP porai. Vienam per daug darbo. Skubiai parduodama. 1519 N. Larrabee St., WHitehall 4-9746.

RECALLED TO SERVICE
DRIVE-IN RESTAURANT
at 7039 West Archer Ave.
Brick building 2 years old. All new equipment. 4 lots 102x125 foot. Full price $28,000
POrtsmouth 7-9797

TAVERN
and Good Income brk. bldg. Small modern apt. in rear of tavern. 2 stories, with good tenants. Oil heat. All modern fixtures. Ideal spot for cple. or 2 partners. Priced to sell.
7630 N. PAULINA
SHeldrake 3-9404

DRIVE - IN RESTORANAS
Puiki vieta naujame name su naujais įrengimais. Parduoda dėl ligos. Kainavo virš $60,000. Geras pirkinys kam nors už $35,000 už viską.
Mr. Kimball CEntral 6-1855
BAIRD and WARNER
215 North Dearborn

MOTERŲ IR VAIKŲ GATAVI RŪBAI
Puikus biznis, gerame pietvak. rajone. Gražūs gyv. kambariai su dušais užpakalyje. Neukšta nuoma, apšildomi. Idealu ved. porai. Apžiūrėkite, įvertinkite. Parduodama susidėjus aplinkybėms.
Savininko Tel. ENglewood 4-7466

MAISTO PRODUKTŲ IR MĖSOS PARDUOTUVĖ
Pramoningas rajonas. Didelė apyvarta. Gerai įrengta krautuvė. Nedidelė nuoma, gera sutartis. Puiki proga ved. porai. Apžiūrėkite, įvertinkite. Skubiai parduoda, nes neįstengia vienas aptarnauti. 2611-13 E. 87th St., South Chicago 8-2085.

UŽKANDINĖ
su 1 aukšto namu. 4 kamb. butas, 1 laisva krautuvė. Tinkama bet kokiam bizniui kampas. Didelis cemento garažas tinkąs kontraktoriui. Automatinis aliejumi apšildymas. Įkainuotas skubiam pardavimui dėl kitų interesų. Pamatykite — įvertinsite. 3602 West 111th St. CEdarcrest 3-9839.

NORI PIRKTI

Norite parduoti savo namus?
PAŠAUKITE
RALPH MACY, brokerį
CROWN POINT, IND.
Tel. 8093 Y 1 Rt. 55
priešais Calumet Park kapines.
FARMOS PARDAVIMUI

PARDAVIMUI

PONTIACS
LATE MODERN CONVERTIBLES must be sold in the next 30 days
SEE OUR PONTIACS
LOEBER PONTIAC INC
1111 N. Clark St.

"Draugo" Administracijoje galima gauti įvairių spalvų
ROŽANČIŲ
Jų kainos: paprasti $1.00; su nerūdyjančio metalo grandinėle ir sidabriniu kryželiu $2.50; Su sidabrine grandinėle ir sidabriniu kryželiu $4.00.
Užsakymus su pinigais siuskite:
DRAUGAS.
2334 So. Oakley Ave.,
Chicago 8, Ill.

CLASSIFIED AND HELP WANTED ADVERTISEMENTS

"DRAUGAS" AGENCY
23 E. Jackson Blvd.
Tel.: — WEbster 9-3196

HELP WANTED — VYRAI

PUIKI PROGA LIETUVIUI VAIKINUI!
Pristatinėti ir atsiiminėti prekes. Netoli Loop — smagios darbo sąlygos, gera alga, ateikite šiandien pat!
McMASTER CARR SUPPLY CO.
640 W. Lake St.

REIKALINGAS FINISHER'IS
prirengti išvežimui baldus. Geras mokestis. Kreipkitės:
PROGRESS FURNITURE CO.
4183 Archer Ave., LAfayette 3-3171.

GLASS CUTTER
Light assembly work for Storm Window Mnfg. Good pay — 8 hour day. Paid vacation. Insurance benefits. Steady. Ideal working conditions.
L. S. WILSON MFG. CO.
2326 SO. WESTERN AVE.

IMMEDIATE OPENING!
PORTER
12:30 midnight — 8:30 A.M. Good working conditions. Excellent starting salary $1.10 hr. Come in today for a friendly interview. CHICAGO ROTO PRINTING CO. 4601 W. Belmont, SPring 7-1300. Mr. Williams.

BEVERAGE DRIVER — SALESMEN
2 aggresive ambitious men. Age 25 to 40. Average earnings $5,000 yearly based on salary plus commission.
COTT BOTTLING CO. of ILLINOIS
3030 W. Fillmore
Apply between 8 a.m. & 11 a.m. See Hal Julius

Vieta tuojau patyrusiam geram "body" man ir taip pat mašinų poliruotojam.
Puikios darbo sąlygos. Geras atlyginimas. 5½ dienų savaitė. Užeikite šiandien draugiškam pasikalbėjimui. Klauskite Mr. CANHAM.
NORTOWN AUTO SALES
6501 N. Western Ave.

ARC WELDERS, SPOT WELDERS
Steady production work
Good pay.
Overtime,
Good working conditions.
CADILLAC TANK & WELDING CORP.
4545 WEST LAKE ST.
COlumbus 1-4240

SKAITYKITE "DRAUGĄ"

HELP WANTED — VYRAI

Galite pradėti dirbti TUOJAU
Gera alga, darbas visiems metams. Brown & Sarpe. Sustatinėjimas ir darbas prie mašinų. Priimami ir padėjėjai. Užeikite šiandien pat su mumis draugiškai pasišnekėti.
JUSTRITE MFG. CO.
2061 N. Southport,
DI-8-2114

PRADINIS ATLYGINIMAS $1.54 VALANDAI
Tuojau priimami "general terminal" darbininkai. Puiki proga.
GREAT LAKES PIPE LINE CO.
FRANKLIN PARK
Tel. GLadstone 5-1446

MEN WANTED For CLEAN WORK IN LAUNDRY
Permanent
PAID VACATION
BLUE CROSS
and GROUP INSURANCE
BABY VALET
511 Harrison Street
Oak Park, Ill.

Pradėkite dirbti tuojau!
DP mielai priimami. Vinučių įstatinėjimas—gerai apmokamas darbas. Jei norite įdomiai dirbti prie žaidimų, kreipkitės į
HOWARD RECREATION
7629 NO. PAULINA,
SH-3-9642.

DIRBTUVĖJ REIKIA PAGELBININKŲ
Nerūdijančio plieno fabrike gaminančio pieninių, maisto bei chemikalų reikmenų. Darbas visiems metams. Proga išmokti vertingą amatą. Nuolatinis pakilimas sąžiningiems darbininkams. 5 dienų sav., 47½ val.; antvalandžiai; apmokami šventadieniai; apmokamos atostogos. Nemokamas ligoninės draudimas. "Bonus" planas.
CHICAGO STAINLESS EQUIPMENT CORP.
5001 ELSTON AVE.

HELP WANTED — MOTERYS

GENERAL OFFICE WORK
- COMPTOMETER OPERS.
- TYPISTS-CLERKS

PERMANENT
8:30 A.M. To 5 P.M.
5 DAY WEEK.
Good working conditions
Air conditioned office.
Hospitalization; Profit sharing; and many other employee benefits.
WESTERN TIRE AUTO STORES
1333 S. CICERO AVE.
Bishop 7-2700

Sako, kad moterys yra smalsios. Bet jau viename dalyke tai tas neatatinka tikrenybę: jos nesidomi, iš kur vyras turi paimti pinigus, kurių joms reikia. —F. v. Strobach

HELP WANTED — MOTERYS

TYPIST AND GENERAL OFFICE
Steady. Congenial working conditions. $40-$45 wk. Alternate Sat. morning.
1720 N. ELSTON
Mr. Strausz ARmitage 6-0070

SEVERAL WOMEN WANTED
SHORT HOURS
No experience necessary.
Phone EUclid 6-9051
For Appointment.

TYPISTS
PERMANENT
5 day — 40 hour wk. Experience not necessary.
SAUNDERS & CO.
3445 So. LAWNDALE AVE.
MR. BACON Bishop 7-5500

STUDENT NURSES NEEDED!
Classes at St. Mary's Mercy Hospital, Gary, Indiana, begin soon. Accredited School—State of Indiana
Affiliated with Indiana University
Applicants must be High School Graduates and above 50th percentile in class
Director of Nurses
Mercy Hospital
Apply to Dept. L.
GARY, INDIANA

Tuojaus pat reikalinga
VIRĖJA
mažai virtuvei. Puikios darbo sąlygos — geras atlyginimas. Taip pat reikalinga ir padavėja (waitress) nakties laikui. Atvykite šiandien draugiškam pasikalbėjimui:
WHITE MANSION,
1600 E. 75th St.

NAMŲ RUOŠAI
Moteris, bendrai namų ruošai mažoje šeimoje. Gražūs namai; maloni aplinka. Geras pradžiai atlyginimas, gyventi vietoje. Atskiras kambarys ir vonia. Telefonuokite:
AMbassador 2-0034

WOMEN For Light Factory work.
Apply
4420 WEST 26TH ST.

REIKALINGA MOTERIS, gyventi lietuvių šeimoje kartu prie suaugusios moteries, Marquette Parke. Nemokamai atskiras kambarys ir kiti patogumai. Dėl sąlygų kreiptis. 6823 S. Talman Ave., HE-4-3379

DARBAS, KURĮ GALITE PRADĖTI TUOJAU
Tiktai patyrusiai, visuaetaoin shrdl Tiktai patyrusiai, visus raštinės darbus mokančiai gerai mašinininkei. Gera alga. Darbas visiems metams. Užeikite maloniai pasišnekėti.
TARBET TRUCKING CO.
1910 W. 32nd
LA-3-0741,
prašykite M. STACEY.

TYPISTS CLERKS
5 day week — 40 hour week
PERMANENT
Air condt office—Pd. Vacation
Hospitalization—Free Life Ins.
Paid Holidays — Plant Cafeteria
SCHUTTER CANDY CO.
4730 AUGUSTA BLVD.
ESterbrook 8-7600

WHY TRAVEL — WORK NEAR HOME
OFFICE CLERKS FILE CLERKS
Interesting Office detail. Experience not required. Will train High School Graduates. New air-conditioned office., 5 day week. Permanent.
PURITAN COMPANY OF AMERICA
1200 West 37th St.
CLiffside 4-7300

Ieškote darbo? Skaitykite smulkių skelbimų skyriuje darbo pasiūlymus.

REAL ESTATE

SAVININKAS PARDUODA 6 kambarių bungalow, 8-niakampis fasadas, pres. plytų — čerpių stogas — koklinė vonia — pilnas rūsys — plytiniai sandėl. rūsyje — dušas — plien. balkiai — stulpai — galima įtiasyti butą pastogėje. Arti bažnyčia, mokykla, sustojimas — prie 58 ir Kedzie. Gražus kiemas. Rojus vaikui. Geras susisiekimas. Kaina — $18,500 Skamb. WAlbrook 5-8609.

2 aukštų mūr. namas
4 butai, 6-3-3-2 kamb. Karšto vandens apšild. Netoli bažnyčių, mokyklų ir susisiekimo.
OLympic 2-8446
1234 S. 50th St.

Savininkas parduoda gražų namą arti Foster į vak. nuo Broadway. 8 kamb., 2 vonios; 2 kamb. viršuj, 5 apačioje. Gali duoti pajamų. Pilnas rūsys ir pastogė. Gazu šildomas. 2 auto. garažas. Aptvertas kiemas vaikams. Arti bažnyčia, mokyklos ir krautuvės. Grynais įmokėti $6,000, skolą mokėti lengvom sąlygom. Užimti galima į trumpą laiką. Geras susisiekimas. Skambinkit LOngbeach 1-3806.

6 KAMB. "BUNGALOW", vieno auto. garažas. 4815 S. KEDVALE Ave. Matykit savininką šeštadieniais ir sekmadieniais 10 iki 4 val. Agentams nekreiptis. Parduoda privačiai be agentų.

Parduodamas nebrangiai 2-jų aukštų medinis apkaltas lentelėmis 6 ir 6 kamb. namas. Tel. TOwnhall 3-4695, 1415 So. 50th Avenue, Cicero, Illinois.

FOREST PARK'E
Gražiai pastatytas "STUCCO", pelningas nuom. butų namas Forest Park'e $270 mėnesinių pajamų. 2-3-4 ir 6 kambarių butai. Puikus susisiekimas. $28.000
Tel. BErshire 7-9404.

SLOCUM LAKE All year round 4 room Summer home. 2 bedrooms. Sun porch, Tile kitchen & bath. Modern thru. Incld. boat house, boat & motor. Beautiful setting: Flowers, Shrubs, Full grown trees and Lot 100x120 House furn. complete. Best roads to city. Sac. $8,500 Call owner JUniper 8-7512.

NETOLI 44TH ir TALMAN AVE.
2 po 5 kamb. mūro namas. Abudu butu galima tuojau užimti. I-ame aukšte karštu vandeniu apšildymas, 2-me aukšte dalinai apšildomas. 3 kambariai rūsyje. 2 automobiliams garažas. Namas labai gerame stovyje. Pašaukite savininką YArds 7-3470.

2 FLAT BRICK — Well built — 1—5 and 1—6. Good income, near Churches—Schools, and shopping. Beautiful fenced yard; Paradise for children. Best transportation; A real buy 802 So Karlov. Call owner 9:30 to 12 A.M. or 6 to 8 P.M.
Van Buren 6-6725

VILLA PARK, ILL.
VACANT CORNER LOT 50x125
All improvements in and paid for near school and transportation. Must sell reasonably priced by owner $1800. Terms.
LIncoln 9-7792.

DELAVAN LAKE
4 room cottage completely furnished; must sacrifice. For sale by owner only $5200.
Call SPaulding 2-7066
after 5 P.M.
Ask for MR. GEISS

$3,000 Rankpiningių
Naujas 4 kamb. namas, 2 miegamieji, autom. alyvinis apšildymas, 120x132 sklypas. Du Page County 73rd ir Hamilton, savininko tel.:
STanley 8-5286, arba
GUnderson 4-5862.

PARSIDUODA MŪRINIS NAMAS 3 FL. PO 6 KAMB.
Pečiu apšild. Gazo šildymo leidimas 3-iam, palėpiai ir garažas.
Prie 23 ir California
Sav. BIshop 7-0347
Vakarais ir sekmadieniais.

VYRAI IR MOTERYS

D. P.'s jūsų laukia geras DARBAS
Tuojau pat galite gauti darbą mūsų skalbykloje: kaip rūšiuotojai, pullers, net hangers. Puikios darbo sąlygos, geras atlyginimas. Pašaukite dar šiandien dėl draugiško pasikalbėjimo.
Klauskite ED. KAPLAN
MONTANA LAUNDRY
3137 CLYBOURN AVE.
Tel. BIttresweet 8-4020

Jei turite parduoti ar išnuomoti, pasiskelbkite smulkių skelbimų skyriuje. Skelbimą galite perduoti telefonu VIrginia 7-6640.

Platinkite "Draugą"

REIKALINGAS BUTAS

Savininkai! Dėmesio!
Dirbanti porelė, dabar susispaudusiai gyvenanti su giminėmis, jieško 3 kamb. neapstatyto buto. Pageidautina piet.-vakarinėj dalyj. Visais atžvilgiais bendradarbiaus. Šiokiomis dienomis skambinkit VIrginia 7-2523, vakarais ir savaitgal. skambinkit WEntworth 6-2226

Patikima katal. šeima (dekoratorius su žmona ir vaiku) jieško 4-6 kamb. apšildomo buto be baldų Šiaurėje, arba Šiaurės Vakaruose. Pusrūsyje nenori. Išsisiremontuos. G. refencijos. MUlberry 5-2246.

INŽINIERIUS, ŽMONA IR
18 mėn. vaikelis jieško 4 iki 6 kambarių neapstatyto buto. Pageidauja vak. ar šiaurvak. daly, arba bet kur gražioje apylinkėj. Bendradarbiaus su sav. Gali tuojau užimti arba kiek palaukti. ALbany 2-5672 arba SPaulding 2-0539.

LANDLORDS — this ir very urgent. Electrician and wife and 3 well behaved children desperately need 5 or 6 rooms unfurnished apt. Prefer S. W. side. Children now out of city with relatives. Will decorate and cooperate. Please call at once
WAlbrook 5-9198

ATSAKINGA VED. PORA be vaikų, abu dirba, jieško 3-4 kambarių neapstatyto buto su apšildymu, ar be, pietvakariuose. Reikia kuogreičiausiai, savininkas sau užima butą. Geros rekomendacijos. Skambinkite po 5 val. vak. šiokiadieniais, visą dieną šeštad. ir sekmad. BIshop 7-5519.

Skubiausiai reikalingas
butas 4 rimtų asm. šeimai, iškraustytai, išgyvenus bute 12 metų. Pageidauja 5-6 kamb. be baldų, į pietus nuo 79 St., rytų ar vakarų pusėje. Iki $70. Išsiremontuos. Geriausios referencijos. Skambinkite:
MIdway 3-6139.

Šeimininkai, reikalingas kaip galint greičiau 3 dirbantiems suaugusiems 3-4 kamb. butas be baldų toli vakaruose, ar vak. priemiesčiuose. Talkininkaus. Geriausios referencijos. VIllage 8-0080 po 6:30 darbo dienomis, ir visą sekmad. arba Miss Hubbell ANdover 3-4402, darbo dienomis prieš 4:30.

Mūsų 4 m. berniukas išaugo
savo lovelę, dabar neturi vietos didelei lovelei dviejuose mažuose kambariuose. Atsakingai katalikų šeimai reikia didesnio buto, be baldų su apšild., šiaurinėj ar šiaurvak. daly. Patys dekoruos. Geros rekomendacijos. UPtown 8-0655 arba HOllycourt 5-8663.

Telefonų kompanijos tarnautojui (6 asm. šeima) gyv. dabar nesveikame pusrūsyje, žūtbūtinai reikia 5 ar daugiau kamb. buto su ar be apšildymo. Pag. Pietvakariuose, bet eitų gyvent bet kur arti katal. mokyklos. Referencijos. Skamb. WEntworth 6-0660.

4 SUAUGĖLIAI
(3 dirba)
skubiai jieško 6 kamb., 3 miegamųjų buto be baldų, bet kur prie katal. bažnyčios ir gero susisiekimo linijos. 8 metus išgyveno tame pat name, ir jį pardavė. Geriausios referencijos. Skambinkite ENglewood 4-5206.

Patikima jauna porelė
laukianti kūdikio labai jieško 4-5 kambarių neapstatyto buto ar fl. bet kurioje geroje apylinkėje. Prie gero susisiekimo. Iki $65.00. Remontuos. Geri liūdijimai. Šauk DAnube 6-4710 Mr. Staley 9-5 šiokiadieniais. Po 5 v. ir savaitgaliais SPaulding 2-9195.

KATALIKIŠKA ŠEIMA iš 3 suaugusių tik ką pardavė namą. Nori gauti butą neapstatytą iš 4 kambarių, gražioje pietinėje dalyje arti gero susisiekimo. Patys išdekoruos. Gali užimti tuojaus pat, arba palaukti trumpą laiką. Geriausios referencijos. Pašaukite: —
HUdson 3-0424.

Atsakingai šeimai iš keturių suaugusių ir 9 metų vaikui reikalingas 4-5 kambarių neapstatytas butas, su apšildymu ar be jo, pietvakarinėje miesto dalyje. Jei galima netoli katalikų bažnyčios. 11 metų dabartinėje vietoje. Savininkas pats perima butą. Geriausiai prižiūrėsime butą. Pašaukite: ENglewood 4-7814.

Dviem suaugusiems—abu tarnauja, būtinai reikalingas 4 iki 6 kamb. neapstatyta butas, su apšildymu arba be apšildymo, bet kurioje miesto dalyje netoli gero susisiekimo. Pageidautų pietvakarinėje dalyje. 10 metų gyvena dabartinėje vietoje. Namas parduotas. Geriausios referencijos. Pašaukite CRawford po 5 v.v. darbo dienomis ir visą dieną savaitgaliuose.

KULTURINGAI PORELEI
su 2-jų metų kūdikiu, dabar gyvenantieji rūsyje, reikalingas neapstatytas butas su 1 ar 2 miegamais, pietinėje miesto dalyje. Gali tuojau pat užimti. Šaukite tel.:
RAdcliffe 3-2235

IŠNUOMOJAMA

Išnuomojama vienas arba du miegami kambariai su baldais. Apšildymas karštu vandeniu. Vonia. Galima naudotis ir virtuve. 5542 So. Tolman Ave. Prie gero susisiekimo.

SKELBKITĖS "DRAUGE".

HELP WANTED — VYRAI

GLASS BLOWERS
WANTED AT ONCE!
Experienced in Cathode ray tube sealing operations for bath experimental and production work.
Attractive positions open with a well established, progressive cathode ray tube and instrument manufacturer in suburban Philadelphia.
SALARIES OPEN!
MOVING EXPENSES PAID
Interview arranged upon receipt of resume of experience.
Write or Wire to President
ELECTRONIC TUBE CORP.
1200 E. MERMAID LANE, PHILADELPHIA, PA.

WANTED
FIELD SERVICE REPRESENTATIVE
EXPEDITORS — DRAFTSMEN — DETAILERS
TOOL PLANNERS — METALURGISTS
EXPERIENCED IN FERROUS AND NON-FERROUS MATERIALS REASONABLY FAMILIAR WITH THE FOLLOWING:
1. Forging and casting practices, particularly as related to Airframe and Aircraft Engine Parts. Knowledge of centrifugal casting practices.
2. Heat Treatment of aircraft aluminum, magnesium and steel alloys.
3. Heat resistant alloys as used in jet engine components.
4. Metalurgical aspects of resistance and inert arc welding of aircraft aluminum, low alloy steel and jet engine alloys.
5. X-Ray inspection of castings, forgings, and welds.
6. Magnetic inspection—ferrous materials.

Contact H. GILBERT, ask for Dept. L.
GIBSON REFRIGERATOR COMPANY
GREENVILLE, MICHIGAN

Mokyklose darbą pradedant

ANTANAS JUŠKA, Chicago, Ill.

Mus pasiekia žinios, kad tose lietuvių kolonijose, kuriose susidarė didesnis skaičius tremtinių tėvų, pasireiškia gyvesnis judėjimas dėl lituanistinių dalykų sustiprinimo parapinėse mokyklose. Tam tikslui beveik visur jau yra buvę sušaukti tėvų susirinkimai, kuriuose išrinkti komitetai, numatyti lituanistinių dalykų mokytojai, kurių išlaikymui įvestas pasižadėjimo mokestis. Beliko tik tremtinių tėvų komitetams patiekti savus pageidavimus, kas daugelyje vietų ir padaryta, parapinių mokyklų šeimininkams.

Tėvų siekimai

Šitokie lietuvių tėvų norai yra pilnai suprantami, teisingi, paremti Dievo, Banyčios ir prigimties teise. Tėvų pareiga ne tik mokyklą saviems vaikams parinkti, bet ir sekti jos dvasią, vertinti jos auklėjimą bei mokymą, reikšti savus pageidavimus. Tarp tėvų ir vaikų turi būti glaudus bendradarbiavimas, sugyvenimas, turi viešpatauti teisingumas ir meilė. Jei tėvai namuose kalba tik lietuviškai, angliškai mažai tesupranta, jaučiasi patriotais, tai savaime yra suprantamas jų noras, kad ir jų vaikus mokykla paruoštų tikrais lietuviais.

Rodos, su su žvake nesurastum tremtinio tėvo, kuris nesiektų, kad jo vaikai, gyvendami šiame krašte, išmoktų gerai, laisvai, angliškai kalbėti. Dviejų kalbų mokėjimas nesudarys jokių sunkumų, o atvirkščiai duos realios ir praktiškos naudos. Būti geru, lojaliu šio krašto piliečiu ir jaustis lietuviu yra du dalykai pilnai savyje suderinami.

Pageidautina tik, kad šitokie tremtinių tėvų norai parapinių mokyklų šeimininkams būtų pareikšti džentelmeniška forma, su pilnu respektu ir taktu. Turime viltį, kad į tuos lietuvių pageidavimus bus atkreiptas reikiamas dėmesys ir įsiliejus tiek daug lietuvių (atvykusių iš tremties) vaikų į mūsų mokyklas, bus sustiprintas lituanistikos dalykų dėstymas.

Autoriui tenka gyventi šiaurinėje Chicagos miesto dalyje, kurioje yra labai stipri lenkų kolonija. Ir tenka pripažinti, kad lenkų parapinėse mokyklose lenkų kalbai skiriama daugiau vietos. Šiuo atžvilgiu, iš jų galėtum ir mes mokytis.

Vyskupai pritaria

Prieš kiek laiko teko kalbėtis su tais asmenimis, kurie turėjo laimės būti audiencijoje pas Jo Eminenciją Chicagos arkivyskupą kardinolą S. Stritch. Šviesusis Ganytojas, išgirdęs pageidavimą, kad lietuvių parapijinėse mokyklose būtų sustiprintas lietuvių kalbos dėstymas, kad tikyba ateivių vaikams būtų aiškinama gimtąja kalba, išreiškęs mintį, kad tokie pageidavimai yra priimtini ir nesipriešina vyskupijos išleistiems nuostatams. Teko patirti, kad panašių pasisakymų yra davę ir kiti vyskupai.

Viltys

Naujieji mokslo metai jau čia pat. Dėl bendro ir augštos, antgamtinės, idėjos, kokia yra amžinoji Katalikų Bažnyčia, ir dėl bendro lietuvybės idealo, turint geros valios ir abipusės pagarbos, visuomet yra galimi sutarimo keliai. Tenka pastebėti, kad ir mielos mūsų seselės mokytojos, gaudamos į savaitę tik dvyliką dolerių atlyginimo, dirba vien iš gryno pasišventimo, dėl didesnės Dievo garbės. Ir jos tad, norėdamos laimėti didesnį skaičių sielų išganymui, naujais mokslo metais dar daugiau patenkins tremtinių tėvų pageidavimus, o jų vadovybė dės dar didesnių pastangų paruošti žymesnį skaičių seselių mokytojų, kurios galėtų pavaduoti pasauliečius mokytojus lituanistinių dalykų dėstyme.

Nesidairyki to, kas tau atneštų laimę, bet stenkis viduje būti ramus ir giedras, nes tavo gyvenimo laimė pareina ne nuo būdo, kaip krypsta tavo likimas, o nuo to, kaip tu laikaisi jo atžvilgiu.

— A. Fromm

Lietuvis kun. V. Leščinskas Argentinoje

Jis sveikina jubiliatus Vaalančius

Anastazas ir Rozalija Valančiai, gyveną Cicero, Ill., gavo sveikinimo laišką nuo tremties lietuvio kun. V. Leščinsko. Čia paduodame kaikurias to laiško ištraukas. Visų pirma, mums įdomu, kaip tas mūsų lietuvis taip toliman kraštan pateko. Apie tai jis rašo:

"Savo brolio kviečiamas, o taipgi žinodamas Pietų Amerikoje didelį kunigų trūkumą, atvykau čia į Argentinos Respubliką. Per trejus metus išmokau ispanų kalbą ir San Juan mieste, kuris prisišliejęs nuo ilgų šimtmečių prie Audų Kordilierų kalnų, arkidiacezijos kunigų seminarijoje dabar esu religijos profesorius ir Froy Mamerto Esguin Seserų Pranciškonių kolegijos kapelionas."

Prisiminęs alkanas tremties dienas Vokietijoje, kun. Leščinskas reiškia dėkingumą pagalbos siuntėjams:

"Antanas ir Rozalija Valančiai, lyg tas gailestingasis samarietis, siunčia maisto ir rūbų paketus jų taip reikalingiems, save užmiršdami, ir visa taip kukliai, taip nuolankiai, vien norėdami kuo geriausiai patarnauti artimui, esančiam varge. Garbinguosius jubiliatus Jų vedybinio gyvenimo auksinio jubiliejaus proga nuoširdžiai sveikinu ir reiškiu viešą padėką."

PROGRESS
LIETUVIŲ BENDROVĖS
KRAUTUVĖS

PEČIAI, ŠALDYTUVAI, TELEVIZIJOS APARATAI, SKALBIAMOS MAŠINOS, BALDAI, MATRACAI, KILIMAI, LOVOS IR VAIKŲ BALDAI.

Didžiausias Pasirinkimas
MAŽIAUSIOS KAINOS
Lengviausi Išmokėjimai.
Baldai padaromi
Pagal Užsakymą

PROGRESS
Furniture Company
3224 SO. HALSTED ST.
Tel. Victory 2-4226
4183 ARCHER AVE.
Tel. LAfayette 3-3171
CHICAGO, ILL.

DĖMESIO!
TRANSCONTINENTAL TRADING CO.
prašo visokio dydžio privačių investmentų nemažiau kaip 180 dienų laikotarpiui. Mes siūlome 10% uždarbį nuo Jūsų investmento. Mes turime progą importuoti ir įgyti vienintėlę platinimo teisę visoj Š. Amerikoj keliom ypatingom prekėm. Išplėsti vokiškų importų pardavimą. Šis užsiėmimas reikalauja nemaža pinigų pirkti ir platinti šias prekes. Paprašius galima gauti daugiau informacijų.
The Little Importers, Transcontinental Trading Co., 318 S. Mich. Avenue, 4th floor. Phone WAbash 2-4389.
Rašykite — skambinkite — telegrafuokite

Pajieškojimai

Lietuvos Generalinio Konsulato New Yorke pajieškomi asmenys:

Badušanka, Jonas, ir jo du broliai bei dvi seserys, iš Anykščių. Utenos aps.

Dambrauskas, Juozas, sūnus Antano

Dambrauskas, Mateušas, iš Anykščių, Utenos ap.

Darulis, Viktoras, iš Paželvių km., Želvos v., Ukmergės aps.

Dementavičius, Vytautas, iš Vieškūnų km., Pažaislio vl., Kauno ap., buvo išvežtas Vokietijon 1944 metais. Žinantieji apie jo likimą prašomi atsiilepti.

Duonelaitis, Petras, iš Joniškio

Gudaitienė-Stulgaitytė, Agota, ir Stulgaitis, Juozas ir Vincas, iš Biliūnų dv., Raseinių aps.

Keizeris, Jurgis, iš Rugelių km., Tauragės v.

Lažauninkas, Jonas, iš Tilviškų (Giliškių) km., Slavikų parap., Šakių ap.

Mackevičienė-Radzevičiūtė, Ona, iš Oškinių km., ir sūnus Mackevičius, Viktoras

Miškinis, Petras, iš Deveikių valsčiaus.

Sandžiutė, Marijona, iš Mergutrakių km., Punsko par.

Šilinskaitė-Vaičiunienė, Ona, iš Lazdėnų km., Vainuto val., Tauragės aps.

Jieškomieji arba apie juos žinantieji maloniai prašomi pranešti į:

CONSULATE GENERAL
OF LITHUANIA
41 W. 82nd Street,
New York 24, N. Y.

BUSINESS SERVICES

PERKRAUSTAU BALDUS VIETOJE IR IŠ TOLIMESNIŲ DISTANCIJŲ
TURIS ILGĄ PATYRIMĄ
JUOZAS NAUJOKAITIS
6819 So. Rockwell St.
CHICAGO 29, ILL
Tel. WAlbrook 5-9209

JONAS CONRAD
TUCK POINTING BIZNYJE
Atnaujiname nusidėvėjusį namą, pripildome lietaus išplautus plytų tarpus. Taip pat pataisome kaminus ir apie tangus. Per daug metų gerai patyręs darbe lietuvis. Reikalui pri ojus kreipkitės. J. CONRAD, 5242 So. Artesian Ave. GRovehill 6-4177

PRANEŠIMAS

WOMEN
Oscillation Therapy that you may relax. Exclusive with Lillie's Normalizing Studio, 200 Harrison St. Oak Park. EUclid 3-0566.

A. A.
Kazimieras Taparauskas (Tapper)
Gyveno 1430 So. 48th Ct., Cicero, Ill. Tel. TOwnhall 3-8570

Mirė rugpjūčio 29 1951, 12:32 val. p. pietų, sulaukęs pus. amžiaus. Gimė Lietuvoje. Kilo iš Siaulių apskričio, Zemių kaimo.

Paliko dideliame nuliūdime žmoną Louise — po tėvais Ivanauskaitę, 4 dukteris: Anna Vish, žentas Anthony, Marie Byrd, žentas Edward, Annette Klemt, žentas Harold, Eleanore Anderson, žentas David, sūnus John ir marti Marie, šeši anūkai, brolis Benny Taparauskas ir jo šeima, švogeris Antanas Ivanauskas, žmona Kate ir jų šeima, švogerka Ona Zaura, jos vyras Julius ir jų šeima ir daug kitų giminių, draugų ir pažįstamų.

Priklausė prie Chicagos Lietuvių Draugijos.

Kūnas pašarvotas Ant. B. Petkaus koplyčioje 1410 So. 50th Ave. Ciceroje. Laidotuvės įvyks šeštadienį, rugsėjo 1 d., 1951 m. Iš koplyčios 8:30 val. ryto bus atlydėtas į Sv. Antano parapijos bažnyčią, kurioje įvyks gedulingos pamaldos už velionies sielą. Po pamaldų bus nulydėtas į Šv. Kazimiero kapines.

Nuoširdžiai kviečiame visus gimines, draugus ir pažįstamus dalyvauti šiose laidotuvėse.

Nuliūdę: Žmona, Dukterys, Sūnus, Anūkai, Marti ir kiti giminės.

Laidotuvių direktorius Anth. B. Petkus. Telefonas TOwnhall 3-2109.

SOUTHWEST FURNITURE CO.
6200 SOUTH WESTERN AVENUE
CHICAGO 36, ILLINOIS
YRA CENTRAS PIETVAKARINĖJE DALYJE DĖL UNIVERSAL GAZO KROSNIŲ (PLYTŲ)

Iš tiesų Universal - Berkshire plytą jūs mėgtumėte dėl jos pigumo, ir patogumo patalpinti mažoje virtuvėje. Kuri šeimininkė nenori plytos su stiklinėmis durimis ir mažomis durelėmis priežiūrai ir dar su stipria virykla, taip kad būtų galima virti ir kepti įvairių stiprumų daugelyje puodų.

Krautuvė atdara Pirmad. ir Ketvirtad. vakarais iki 9:30 val. vakare

Pradedant 1897 metais, iki šiai dienai taupytojai District Savings b-vėj pelnė ir pelno didesnį uždarbį ant sutaupų ... nežiūrint sąskaitos balanso...

DABAR ... nuo Liepos 1 d. ... mūsų dividendas tapo pakeltas net 25% ... Vadinas, mūsų taupytojai šiandien uždirba daugiau negu bile kada pirmiau ... Apart pelno, District Savings teikia jums pilniausiai apdraustą apsaugą ... ir draugiškiausią patarnavimą.

District Savings
and Loan Association
3236 South Halsted St.
Our Future Home
Jos. M. Mozeris, Secretary

TELEVIZIJOS IR RADIJO
TAISYMAS — PARDAVIMAS
Tel.: DAnube 6-6887
DAINA TELEVISION CO.
3120 So. Halsted Street

GĖLIŲ GRAŽIŲ
PIRKITE IŠ GUŽAUSKŲ
6901 S. Wentworth Ave.
Beverly Hills Floral Co.
STewart 3-2454
HUdson 2-2224

PAMINKLAI TIESIAI IŠ DIRBTUVĖS

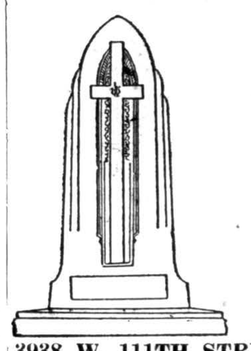

VIENINTĖLĖ LIETUVIŲ PAMINKLŲ DIRBTUVĖ.
Nuo akmens šlifavimo iki raidžių iškalimo ir paveikslų įdėjimo — BITTIN'S ir KAMINSKY'S ekspertų darbas jų patenkins. Dirbtuvė veikia nuo 1902 metų.
Atidara yra visomis dienomis ir visomis valandomis.
MONUMENT WORKS
BITTIN'S AND KAMENSKY'S
3938 W. 111TH STREET Tel. BEverly 8-0005
Pirmoji paminklų dirbtuvė nuo Šv. Kazimiero kapinių vartų

ANTHONY B. PETKUS
LAIDOTUVIŲ DIREKTORIUS
6812 SO. WESTERN AVE., CHICAGO, ILL.
Telefonas GROVEHILL 6-0142
1410 SO. 50TH AVE., CICERO, ILL.
Telefonas TOWNHALL 3-2109
KOPLYČIOS VISOSE MIESTO DALYSE

SENIAUSIOS IR MODERNIŠKIAUSIOS LIETUVIŲ ĮSTAIGOS
AMBULANCE DIENĄ IR NAKTĮ
4605-07 SOUTH HERMITAGE AVENUE
Tel. YArds 7-1741 — Bishop 7-9481
4330-34 SOUTH CALIFORNIA AVENUE
Tel. Bishop 7-9719
LAIDOTUVIŲ DIREKTORIUS
JOHN F. EUDEIKIS
RADIO PROGRAMOS iš stoties WGES (1390 k) Leidžiama kas šeštadienį nuo 9:15 iki 9:30 val. ryto.

PIRKITE TIESION NUO MR. NELSON
— Savininko —
St. Casimir Monument Company
3914 West 111th Street
Vienas Blokas nuo Kapinių
Didžiausias Paminklams
Planų Pasirinkimas Mieste
Telef. CEdarcrest 3-6335

LIŪDĖSIO VALANDOJ
Šaukite
MAŽEIKA & EVANS
LAIDOTUVIŲ DIREKTORIAI
6845 So. Western Ave. Air Conditioned koplyčia
REpublic 7-8600 — 7-8601 Automobiliams vieta.
Tiems, kurie gyvena kitose miesto dalyse; gausime koplyčią arčiau jūsų namų.

SEKANTIEJI YRA NARIAI CHICAGOS LIETUVIŲ LAIDOTUVIŲ DIREKTORIŲ ASOCIACIJOS
Ambulansų patarnavimas yra teikiamas dieną ir naktį. Reikale, šaukite mus.
Mes turime koplyčias visose Chicagos ir Roselando dalyse ir tuojau patarnaujama.
LACHAWICZ IR SŪNUS
2314 W. 23rd PLACE Tel. VIrginia 7-6672
10756 S. MICHIGAN AVE. PUllman 5-1270
PETRAS P. GURSKIS
659 W. 18th STREET Tel. SEeley 3-5711
ALFREDAS VASAITIS
1446 S. 50th AVE., CICERO, ILL. Tel. OLympic 2-1003
POVILAS J. RIDIKAS
3354 S. HALSTED STREET 710 W. 18th STREET
Telephone: YArds 7-1911
LEONARDAS L. BUKAUSKAS
10821 S. MICHIGAN AVE. Tel. PUllman 5-9661
ANTANAS M. PHILLIPS
3307 S. LITUANICA AVE. Tel. YArds 7-3401
JURGIS F. RUDMIN
3319 S. LITUANICA AVE. Tel. YArds 7-1138-1139
JULIUS LIULEVIČIUS
4348 S. CALIFORNIA AVE. Tel. LAfayette 3-3572
LEONARDAS A. EŽERSKIS
1646 W. 46th STREET Tel. YArds 7-0781

Now
BRICKLAYERS
WANTED!
IN HOUSTON, TEXAS

- PLENTY OF WORK AVAILABLE
- SCALE — $3.02½ PER HOUR
(Petition is now before the Wage Board for additional 15c per hour)
- NO LABOR DIFFICULTIES
- REPORT AT ONCE

GULF COAST CONSTRUCTION EMPLOYERS' COUNCIL
HOUSTON, TEXAS
3230 LOUISIANA ST. PHONE: KE-2568
ASK FOR MR. BRADY

A. † A.
FELIX PETRAVIČIUS
Gyveno 315 Kensigton Ave.

Mirė rugpjūčio 29 1951, 8 val. rytą, sulaukęs pusamžiaus. Gimė Lietuvoje. Kilo iš Telšių apskričio, Luokės parapijos, Baltininkų kaimo. Amerikoje išgyveno 44 metus.

Paliko dideliame nuliūdime sesers sūnus Kazimieras Gustis Jr., švogeris Kazimieras Gustis Sr., dvi pusseserės: Barbora Kniezelienė, Ona Gaižauskienė ir jų šeimos, pusbrolis Kurza ir jo šeima, giminaitis Antanas Ramanauskas ir jo šeima ir kiti giminės, draugai ir pažįstami.

Lietuvoje paliko brolis Pranciškus ir sesuo Petronėlė Šerviienė.

Priklausė prie Chicagos Lietuvių Draugijos.

Kūnas pašarvotas L. Bukausko koplyčioje 10821 So. Michigan Ave. Laidotuvės įvyks šeštadienį, rugsėjo 1 d. Iš koplyčios 9:45 val. ryto bus atlydėtas į Visų Šventų parapijos bažnyčią, kurioje įvyks gedulingos pamaldos už velionies sielą. Po pamaldų bus nulydėtas į Šv. Kazimiero kapines.

Nuoširdžiai kviečiame visus gimines, draugus ir pažįstamus dalyvauti laidotuvėse.

Nuliūdę: Sesers sūnus, Švogeris, Pusseserės, Pusbrolis ir kiti giminės.

Laidotuvių direktorius L. Bukauskas, Tel. PUllman 5-9661.

Apie mus

× **Joana Kaukoriūtė, Genovaitė Peškys** ir **Jonė Bobinas,** Alice Stephens choro trio, gražiomis lietuviškomis dainomis linksmins visus "Draugo" piknike rugsėjo 3 d. Vytauto parke. Joms akompanuos **Juozas Varputas,** žymus akordionistas, kuris taip pat pagros ir solo.

× **Vera Jelga,** chicagietė, atostogavusi Beverly Shores, Ind., sako, kad atostogoms šiemet dienos nebuvo palankios. Dažnai vos saulė pasirodydavo, žiūrėk, jau užeina debesis, griaustinis ir lietus. Daug lietuvių Beverly Shores turi vasarnamius. Vienam vasarnamy šeštadienių vakarais buvo ruošiamos net vakaruškos. Daug ir tremtinių vasarojo.

× **Cicerietės:** Bronė Palubinskienė ir Augusta Šatkienė su dviem dukterim — Diana ir Patricija po ALRK Moterų Sąjungos Seimo, ivykusio Putnam, Conn., per Bostoną išvyko į Maine valstybę, kur ap lankvs pranciškonų vienuolyną ir kitas indomias ir svarbias vietas. Po to vyks į Niagara Falls ir namo, į Cicero. Visą laiką ten ir atgal automobilį vairuoja p-lė Diana.

× **Matas Zizas,** plačiai žinomas Marquette Parko lietuvių namu statytojas, pabaigė statyti prie 71-mos g-vės ir So. Fairfield ave. moderniška namą. Jį statė pagal užsakymą Dr. Stulgos, dantisto, kurs iki šiol gyveno ir ofisą turėjo Bridgeporto kolonijoj. Naujame name ofisą atidarys po Labor Day.

× **Thomas Rudis** ir **Albin Grigartis** yra nariai skaitlingo Katalikų Darbo Sąjungos komiteto, kuris, kaip kasmet, Darbo dienoj, rugsėjo 3, Šv. Vardo katedroje (735 North State St.) ruošia iškilmingas pamaldas. Šiemet pamaldų celebrantu bus prelatas J. P. Morrison. Pamokslą sakys Reno, Nev., diecezijos vyskupas Thomas K. Gorman. Pamaldos prasidės 10 val. ryto.

× **T. Jonas Kidykas, S.J.,** sekmadienį, rugsėjo 1 d. 4 val. popiet Jėzuitų namuose (5541 S. Paulina St.) Chicagos Inteligenčių Moterų Sodalicijos susirinkime skaitys paskaitą "Tikrojo Kristaus mokinio išskirtinės žymės". Sodalietės laukia daug moterų atsilankant.

× **Daina Šatkaitė** iš Cicero, studentė De Paul universitete, vasarinį semestrą baigdama, įgijo Magistro laipsnį matematikoj. Toj pat mokslo įstaigoj tęs studijas pasirinktoj specialybėj iki gaus Ph. D. laipsnį.

× **Edward R. Šatunas,** lietuvis policininkas, mero Kennelly patvarkymu, pakeliamas į Chicagos policijos kapitonus. Kartu su juo pakeliami į kapitonus kiti aštuoni policininkai.

× **"Ateitis" ir "Perkūnas",** dvi lietuvių sporto rinktinės, loš krepšinį "Draugo" piknike rugsėjo 3 d. Vytauto parke. Sporto mėgėjams bus nepaprasta įdomybė.

× **Don Varnas Post** nutarė turėti rudeninius šokius Dariaus-Girėno salėj, 4416 So. Western ave., rugsėjo 15 d.

× **Dan Kuraitis** baigia rašyti savo atsiminimų knygą, prasidedančią nuo 1905 metų.

IŠ ARTI IR TOLI

A. J. Valstybėse

— Išimtis padaryta tremtiniams, norintiems pareikšti padėkas savo geradariams Balfo leidžiamajame leidinyje, ir tai tokia: tremtiniui padėka kainuos keturi dol. Šiaip kitiems besiskelbiantiems kaina nepakeista: pus lapis $30, pusė pusl. $15, trečdalis pusl. $10, kietvirta dalis pusl. $8. Su skelbimais kreiptis Balfo adresu.

— A. J. Mažeika jau 25 metai, kaip darbuojasi Lietuvos Vyčių organizacioje. Yra buvęs Centro Valdybos pirmininku ir turėjęs kitų svarbių pareigų. Gimęs JAV-bėse, kurį laiką gyveno Lietuvoje, prieš 26 metus vėl atvykęs į Ameriką. Prieš paskutinį karą buvo vėl nuvykęs į Lietuvą. Mažeikienė yra irgi žymi vyčių veikėja.

— Regina Leitaitė, 15 metų amžiaus, su tėvais atvykusi iš tremties, kaip prane ša vienas laikraštis, dingo Philadelphijoj, Pa. Ji lankė augštesnę mokyklą ir kai kuriomis dienomis dirbo vie noj kepykloj.

— Petrai ir Povilai, gyv. Clevelande, savo vardinių proga nutarė pinigus, kuriuos būtų išleidę vardinių paminėjimui, paaukoti trem tiniams Vokietijoje. $147 jie atsiuntė Balfui prašydami persiųsti Vokietijon nurodytiems asmenims.

— Mindaugo krikšto sukakties minėjimui S. Bostone ruošiasi vietos ir apylinkės lietuviai. Minėjimas bus rugsėjo 2 d. Prasidės pamal domis Šv. Petro bažnyčioje 10 val. ryto ir baigsis Municipal salėje programa, kuri prasidės 2:30 val. popiet.

KANADOJ

— Kanados Ateitininkų Sąga, rugsėjo 1 - 3 dienomis Toronte šaukia Kanados lietuvių ateitininkų suvažiavimą. Jau yra užsiregistravę nemažas dalyvių skaičius ir iš USA. Kaip tik suvažiavimo metu Toronte vyks didžioji Kanados paroda, ku ri suvažiavimo dalyvių atliekamu laiku ekskursijos būdu bus lankoma. Baigiant suvažiavimą, a t e i t i n i n k a i yra numatę bendrą ekskursiją laivu į Niagaros krioklį.

— Tautinė Kanados paroda, kasmet rugpjūčio gale įvykstantį Toronte, tikisi šiemet labai daug žmonių iš Kanados ir USA. Parodoje dalyvaus su žymiais eksponatais atstovai iš įvairių kraštų, išskyrus Rusiją ir jos satelitines valstybes. Pa rodą atidarys USA krašto apsaugos ministeris gen. Marshall, pasakydamas ta proga Toronte politiniais klausimais kalbą.

— Toronto lietuvių koloni ja vis didėja savo skaičiumi. Nemažas lietuvių skaičius persikelia iš įvairių Kanados miestelių, ypač Quebeco provincijos. Taip pat daug lietuvaičių atvyksta į Toron tą ir iš Montrealio.

— Jonas Kuprevičius, ilga metis aktyvus lietuvis skautas, yra paskirtas Toronto lietuvių vyrų tunto tuntininku. J. Kuprevičius studentaudamas Lietuvoje aktyviai prisidėjo prie lietuvių rezistencijos ir buvo kurį laiką laikomas kalėjime.

DID. BRITANIJOJ

— Lietuvos p a siuntinybė Londone "B. Lietuvio" savaitraštyje įspėja lietuvius motociklistus būti atsargiais, kad būtų išvengta galimų nelaimių.

— Kun. J. Danauskas, Bel gijos lietuvių kapelionas, rugpjūčio pradžioje viešėjo Anglijoje. Buvo apsilankęs Londono lietuvių klebonijoje ir pas savo bičiulius Grukaičius.

— Kun. A. K a z l a u s k a s, MIC, DBLS C. Valdybos vicepirmininkas, rugpjūčio 15 d. minėjo 25 metų vienuolinio gyvenimo sidabrinį jubilėjų.

— Dail. K. Vainauskas tal kininkauja K. Dargiui dekoruojant Londono lietuvių bažnyčią. Jis atlieka būtinus medžio darbus.

— Juozas Akucevičius, kilęs iš Trilaukio km., Pajevonio parap. ir atvykęs su pačiais pirmaisiais emigrantais į Angliją, mirė sulaukęs 82 metus amžiaus. Palaidotas Leytontono kapinėse.

AUSTRALIJOJ

— Adelaidės lietuvių teat ras į Sydnejų? Sydnejaus lietuviai teturėdami savo tarpe mažokai meninių pajėgų ir vis labiau pasiilgdami rimtesnių kultūrinių pramogų, daro žygius atsikvies ti savo tautiečių teatrą iš Adelaidės, kuris savo repertuare turi "Pirmąjį skambu tį" ir "Sudrumstąją ramybę". Kalbamas teatras su pasisekimu jau gastroliavo Melbourne. Tik, ar pavyks nugalėti 1000 mylių atstumą, artistų ir dekoracijų pergabenimą bei kitas finan sines kliūtis?

— Vargo lietuvių mokyklos čia dar vis pergyvena įvairias bėdas. Pasišventėliai pedagogai bei visuomenininkai visaip stengiasi išjudinti šį gyvybinį reikalą geresniam lietuviško jaunimo tautiniam auklėjimui išeivijoje. Tačiau į veikiančias savaitgalio mokyklėles tėvai teprisiunčia atžalyno tik trupinius. Skelbiama, kad Sydnejuje lietuvišką sekmadienio mokyklėlę lanko 7 vaikai, Melbourne — 18 - 20 vaikų, o kitur dar mažiau. O kiek galėtų atsirasti mokyklinio jaunimo iš 6,000 mūsų išeivių?

— Prof. Rindzevičius, ilgą laikotarpį buvęs Bathursto imigrantų stovykloj DP bloko vedėju ir aktyviai pasireiškęs vietos lietuvių visuomeniniame gyvenime, persikėlė į Melbourną.

VENECUELOJ

— L i e tuviai Caracase ir apylinkėj yra veiklūs. Talkos būdu pasistatė nuosavą vargo mokyklą, įsikūrė taupomąją — skolinamąją kasą, išgavo iš valstybės radijofono leidimą nuolatinėms lietuvių transliacijoms. Kiekvienas lietuvis raginamas iki rugsėjo 1 d. paaukoti vienos dienos uždarbį Tautos Fondui.

BRAZILIJOJ

— Sao Paulo dienraštis "A Gazeta" įsidėjo dail. J. Rimšos nuotrauką, pažymėdamas, kad jis ten ruoš savo kūrinių parodą, su kuria vėliau pasirodys Madride, Paryžiuj ir Londone.

LAIMĖJO DOVANAS

Claire McMillen (kairėj) iš Santa Ana, Calif., ir Mrs. Frances Bera iš Bellflower, Calif., laiko trofėją, laimėtą skridimo lenktynėse. (INS)

Amerikiečių spauda apie lietuvius

Philadelphijos "Evening Bulletin" įsidėjo straipsnį apie pogrindinę veiklą Sov. Sąjungoj, paminėdamas ir lietuvius, o vėliau — ir Lietuvos rezistencijos vadus. JAV krašto gynybos ministerija yra išdalinusi karininkams vadams leidini "Armed Forces Talk", kuriame pokalbv N. 342 apie Lietuva rašoma, kad Lietuva — tai yra kraštas, iš kurio Hitleris išvijo soviet. dalinius ir ją inkorporavo į vad. "Ostland" Davtono "Juornal Herald" išnagrinėjo, ko verti sovietiniai "rinkimai" Lietuvoje ir kituose Pabaltijo kraštuose. Chicago Dailv Tribune" aprašė, koks likimas ištiko Sovietų užgrobta Lietuvą ir nuo Sovietų ištrūkusius jos ž m o nes. Brooklyno "Eagle Sun" ir "Dailv Mirror", komentuodami kard. Spellmano pasisakymą dėl religinu persekiojimu anapus geležinės uždangos, pažymėjo Lietuvą kaip viena iš sovietinio teroro auku. "Novena Notes" isidėjo pranešima apie vvskupo Paltaroko likimą. Kain žiauriai Lietuvos katalikai persekiojami, ne karta savo kalbose primena ir Bostono arkivvskupas Cushingas ir jo diecezijos organas "The Pilot". Worcesterio "C. Free Press" Lietuvos vvskupu likima sulvgino su jugoslavų ir vengrų ganytojų likimu.

"Flint Journal" isidėjo visa istoriją gen. Černiaus ir lietuvių likima Stalino vergijoje. "Detroit News" — nuotrauka 9 mergaičių istojusiu į JAV karo laivvną; viena iš ju — lietuvė J. Armaitvtė. "Worcester Evening Gazet" — lietuvio DP J. Staričenkos, sužeisto Korėios fronte, nuotrauka, "Pittsburgh Press" — straipsni apie atvvkusi pas seseris dirbti lietuvi DP, kuris vėliau apsisprendė stoti savanoriu į JAV aviaciją etc.

Žymesnių lietuvių veikėju, profesoriu ir kt. nuotraukas dažnai rasime su gvvenimo ar ju veiklos aprašymais JAV spaudos puslapiuose. Taip pat net pačių amerikiečių buvo pagerbti profesoriai Biržiškos prof. Gudavičius prof. Kolupaila ir visa eilė kitų. Tačiau ir eiliniai ivvkiai ar sukaktvs nepraeina taip pat ju spaudos nepastebėti. Taip, pvz., "Gary Post Tribune" pagerbė lietuvi kun. Marti, Clevelando "Universe Bulletin", rvšium su katalikių moterų diena, isidėjo su taut. kostiu mu P. Staniškienės nuotrauka su straipsniu apie ją, Ohio "C. Telegranh Register, rvšium su Kolumbo vvčių švente, prisiminė ir lietuvius. "Lawrence Dailv Eagle" didžiajam lietuvių kultūrininkui Pr. Jurui nagerbti dedikavo net visa straipsni. Ta pat padarė su prel. J. Balkūnu ir Brooklvno "The Tablet". "Newark News" gražiai paminėjo lietuves sodalietes. "New Jersev C. News" — P. Urbeli. Bostono "Sunday Globe" isidėjo lietuviu šokėju Mass.. Technologijos institute nuotrauka. "C Telegranh Register" — iš 3 naviai atvvkusiu DP isidėjo nuotrauka ir vienos lietuviu šeimos. "The Gary Post Tribune" — M. Klevicko pasitenkinima patekus i parašiutininku dalini. "Evening Sentinel — tėvo Gaurisko nuotrauka. "N. V Dailv News" — lietuvaitės ateivės nuotrauka, "Newark Star Ledger" — straipsni apie lietuve moteri "Elisabeth D. Journal" neužmiršta liet vvčiu etc

"The Spectator" isidėjo šv. Pranciškaus kolegijos studentu tarp ju ir lietuvės J. Šankutės studijuojančios dainavima, nuotrauka su paaiškinimu, jog studentės vvkdo vaiu, kurio tikslas parūpinti Europos mokvklom reikalingu knvgu. Anot laikraščio lietuviams ju dalis tain pat turėtu tekti. Net Vilniu Lietuvai prisikvrė ir ji lietuviškai parašė lenkas prof. T. V. Tuleja, buv. JAV laivvno karininkas, nuošaisis istorijos daktaratui prie prof. Haleckio Fordhamo universiteto, aprašydamas Lietuvos kančias straipsnvje "Lietuvos Kalvarijos" kat. "Sign" žurnale. Ta sąraša būtu galima ir toliau testi. Visa tai rodo, kad lietuviai apskritai imant, turi amerikiečiuose susidare gera varda.

Vysk. M. Valančiaus minėjimo akademija

P. SIRGEDAS, mūsų korespondentas Australijoje

Rugpjūčio 19 d. Sydnejuje Camperdown parapijos salėje įvyko vysk. M. Valančiaus 150 metų gimimo sukakties minėjimas — akade mija.

Kun. P. Butkaus minėjimo įžangoje priminti vysk. Motiejaus Valančiaus žodžiai: "Norėčiau ir po mirties būti naudingas savo tautai!...", atrodo, bus pilnai įsikūniję susirinkimo gausesnio būrelio širdyse, kurie turėjo dėkingą progą pabendrauti su mirusia tautos ryškiąja asmenybe. Iš didžiulio paveikslo (piešto tremtinio dail. Vinco Stanevičiaus) žvelgiąs vysk. Motiejus Valančius, lyg laimino ir sielojosi dėl sunkiosios tremtinių dalios, žmonių be Tėvynės...

Mokyt. Juozas Tininis paskaitoje priminė Didžiojo Žemaičių Vvskupo. blaivintojo, švietėjo ir rašvtojo vai singai nueitą gyvenimo kelią ir paliktus dvasios lobius tautai. Makarovaitė paskaitė iš Valančiaus raštų "Stebuklinga bausmė". Meninę programą pajvairino patrotiškomis deklamacijomis Miniotaitė ir Juozas Almis Jūragis (Motikovas savos kūrybos eilėraščiais). Programos protarpiais kun. P. Butkus papasakojo keletą sektinų vysk. Valančiaus gyvenimo atsitikimų. Minėjimas baigtas Tautos himnu.

Kalbamą akademiją suorganizavo Australijos Lietuvių Katalikų Draugijos Svdnejaus skyriaus vadovybė.

Vyskupą Motiejų Valančių prisiminė savo puslapiuo se ir "Mūsų Pastogė".

CHICAGOJ IR APYLINKĖSE

Nebus demonstracijų

Chicagos darbininkų orga nizacijos nerengia jokių demonstracijų, nei eisenų Darbo Dienos proga, kuri pripuola ateinantį pirmadienį. Chicagos Catholic Labor Alliance Darbo Dienos proga ruošia Šv. Vardo katedroj iš kilmingas mišias. Pamokslą pasakys vysk. Thomas Kiely iš Reno, Nevada. Tai devintu kartu Chicagoj tokios bažnytinės iškilmės yra rengiamos katedroj Darbo Die nos proga. Chicagoj visokios rūšies darbininkų yra apie 800,000.

Niekad nevėlu mokytis

47 direktoriai įvairių Chicagos įstaigų baigė Chicagos universiteto "Business administration" skyrių.

Augščiausiais pažymiais kvotimus išlaikė R. O. South worth, vienas augštų pareigūnų Chicago Title and Trust Co..

Prigėrė senas žmogus

Gerardo Papa, 75 m., buvęs per ilgus metus vieno banko darbininkas, rastas prigėręs Chicagos uoste. Jo žmona ir sūnus pažino jį, kai jis buvo iš uosto ištrauktas tarp Harrison ir Polk gatvių.

PASAKYS KALBĄ

Kun. I. Albavičius, Šv. Antano parapijos klebonas, Ciceroj, žymus visuomenininkas ir dienraščio „Draugo" direktorių pirmininkas, pasakys ypatingą kalbą „Draugo" sukaktuviniame piknike, Vytauto darže, Labor day šventėje, rugs. 3 d.

Retai taip pasitaiko

Prieš 19 metų Eugene E. Ennis įstojo į JAV marinų korpusą ir dasitarnavo antrojo leitenanto laipsnį.

Šiomis dienomis korpuso vyriausybės jis buvo inareigotas priimti priesaiką vienos naujokų grupės, kurioj pasirodė buvo ir jo sūnus.

Priesaikos metu sūnus tėvui turėjo atsakinėti ne: "Yes Dad", bet "Yes Sir".

Kas yra blogas vaikas

Į tą klausimą davė atsakymą kun. Daniel A. Lord, S. J. nagarsėjęs rašytojas ir auklėtojas. Savo prakalboj Morrison viešbutvie pasakytoje katalikiškosios akcijos kursu lankytojams jis pareiškė: "Blogas vaikas yra ne kas kitas kaip geras vaikas, kuris neturi užtektinai ką veikti".

Mažiau mirčių nuo džiovos

Chicagos Sveikatos Departamento direktorius dr. H. Bundesen skelbia, kad per šių metų pirmus šešis mėnesius 20% mažiau mirė sergančiųjų džiova, kaip pernai per ta laika.

Pernai mirė 603 asmenys, o šiemet — 482.

Per mulą gale gavo

Thomas Jay Dickinson, 25 m. amžiaus iš Evanston, Ill., buvo išvykęs atostogų į pietines valstybes. Missisipni valstybėje ties Hazelhurst ant vieškelio pasinaikino mulas. Ištikusioj nelaimėj automobilis apvirto ir jaunas vairuotojas vietoje gale gavo.

Rado negyvą

Marquette Parko policija automobilyje rado negyvą žmogų apie 50 m. amžiaus. Iš jo asmeninių dokumentų nustatyta, kad jis yra Elmer Kidwell.

Sophijos universitete Japonijoje, Tokio mieste tėvai jėzuitai suorganizavo katalikų teologijos kursą, į kurį įstojo 361 japonas pasaulietis.