A. RUZANCOVAS
602 HARVEY ST.
DANVILLE, ILL.

GRATIS

2160 B

DRAUGAS
Leidžia Lietuvių Katalikų Spaudos Draugija
2334 So. Oakley Ave., Chicago 8, Illinois
Telefonas — VIrginia 7-6640; 7-6641
Vienintėlis tautinės ir likybinės minties lietuvių dienraštis pasaulyje

DRAUGAS

THE LITHUANIAN DAILY FRIEND

DRAUGAS
Published by the Lithuanian Catholic Press Society
2334 So. Oakley Ave., Chicago 8, Illinois
Tel. VIrginia 7-6640; 7-6641
The most influential Lithuanian Daily in America

No. 273 | Kaina 5 centai | CHICAGO, ILLINOIS, TREČIADIENIS, LAPKRIČIO (NOVEMBER) 21, 1951 | Price 5 cents | Vol. XXXV

GEN. RIDGWAY APIE KARO BELAISVIŲ ŽUDYMĄ

Anglijos lietuviai linkę emigruoti

Laukiama suvaržant darbo pasirinkimą

K. OBOLĖNAS
Mūsų Londono korespondentas

Naujasis britų parlamentas darbą pradėjo tokiu laiku, kai krašto valiutai grėsė toks pavojus, kaip 1949 m.; kai aukso ir valiutų fondas sumažėjęs ir dėl šios priežasties žaliavų ir maisto produktų atsivežimas iš užsienio pasunkėjo. Šios priežastys ir kuro stoka sudaro grėsmę visuomenės gerbūviui.

Parlamentas išklausė naujosios vyriausybės darbų programą, įterptą į karaliaus kalbą. Vyriausybės deklaracijoje svarbiausias dėmesys yra atkreiptas ūkinėms problemoms ir krašto gynybos reikalams. Dėl ūkinės būklės ten pasakyta: pasunkėjusi D. Britanijos būklė tarptautinio atsiskaitymo atžvilgiu kelia susirūpinimą ir reikalauja atitinkamų žygių, siekiančių patikrinti pilną pasitikėjimą svaru.

Ūkinius sunkumus didina ir atsiradusi užsienio prekyboje 350 milionų svarų spraga. Šiem sunkumam įveikti, kaip aiškėja iš fin. min. Butlerio kalbos, bus imtasi eilės priemonių, kurios varžys ne tik valgi pasirinkti, bet ir ūkinės veiklos lai svę. Bus suvaržytas iš užsienio kaikurių dalykų įsivežimas, kaip mėsos ir jos gaminių, cukraus, saldainių, vaisių ir jų konservų. Bus sumažinta į užsienį vykstančių turistams pinigų suma iš 100 svarų iki 50, padidintas Anglijos Banko diskontas iš dviejų iki pustrečio % ir suvaržyta įmonių ir mašinų statyba. Vadinasi, suvaržoma pirmoji laisvė, sąlygojanti laisvą ūkinę veiklą kurti įmones ir investuoti kapitalą. O kaip bus su antru tokios ūkinės santvarkos veiksniu — laisve darbininkams pasirinkti darbą, dar nežinia. Darbo min. W. Moncktono pasitarime su Prof. Sąjungų atstovais paaiškėjo, kad lėktuvų pramonė reikalinga 160,00 žmonių ir vietoj 7,500 per mėnesį jl susilaukia tik 850; geležinkeliams trūksta 25,000, kasyklom — 20,000, plytinėms—10,000 žmonių. Dėlto ir panašu, kad netrukus ir darbo pasirinkimo laisvė bus suvaržyta.

Šitų suvaržymų tikslas patikrinti valstybei kontrolės galimybę, kad svarbesnieji reikalai, kaip laisvės apsauga nuo sovietinės agresijos ir eksportui dirbančios pramonės žaliavomis ir darbo jėga aprūpinimas turėtų pirmenybę prieš mažiau svarbius reikalus.

Šitos ir visa eilė kitų priemonių rodo, kad konservatoriai atėję į valdžią ne tik nesiryžta keisti darbiečių įvestų kontrolių, bet daug kur daro taip, kaip ir valdžioje buvę darbiečiai. Net ir neseniai darbiečių valdžios įvestos plieno pramonės suvalstybinimas, kurį konservatoriai žadėjo panaikinti atėję į valdžią, nustojo aktualumo ir atsidūrė antraeilių klausimų eilėje. Dėl to ir susidaro įspūdis, kad D. Britanijoje valdžią paėmusios kairiosios partijos padešinėje, o dešiniosios — pakairėja.

Užsienio importo varžymus plačioji visuomenė pajus tik kaip maisto produktų pamažėjimą laisvoje rinkoje. Tai itin bus jaučiama, kai ikišiolinė maisto norma sumažės. Tai pajus ir lietuviai, kurie nemažai maisto prisipirkdavo kaip tik iš tos jo dalies, kuri buvo iš užsienio įvežama. Pasunkėjęs maitinimosi reikalas ir numatomas darbo pasirinkimo laisvės suvaržymas dar labiau juos skatins iš D. Britanijos emigruoti.

Churchiliui nepatinka Malajų karas

LONDONAS, lapkr. 21. — Malajuose britų karas su komunistų partizanais džiunglėse vyksta jau 3½ metų. Sakoma, kad komunistų partizanų nesą daugiau kaip 7,000, tačiau juos nuo gumos plantacijų ir švino kasyklų atginti reikia apie 50,000 karių ir 70,000 policijos. Toji akcija britams kaštuojanti apie 8½ mil. dol. per dieną. Churchilis ne galįs tokių dalykų suprasti ir nori Malajų partizanų istoriją baigti. Jis jau pakeitė karinių operacijų vadą, o savo kolonijų ministerį siunčia į Malajus surinkti vietoje visą medžiagą, kad jis galėtų pats aktyviai vadovauti Malajų valymo operacijoms.

Maltiečiai jaudinasi dėl Amerikos bazių

LONDONAS, lapkr. 21. — Čia atvyko Maltos parlamento opozicijos vado (darbiečio) vadovaujama delegacija pasiteirauti kas leido amerikiečiams pradėti kurtis Maltos saloje. Jie nugirdę, kad amerikiečiai Maltoje rengs atominio bombardavimo lėktuvams bazę, kurios jie labai nenori, nes karo atveju toji bazė pražudysianti visą salą.

Maltos sala Vidužemio jūroje yra 17 mylių ilgumo, 8 mylių platumo ir turi 300,000 gyventojų, daugumoje ūkininkų. Delegacija taipgi nori sužinoti kaip manoma evakuoti iš salos moteris, vaikus ir senus žmones karo atveju. Delegacija jieško britų parlamento nario, kurs iškeltų jų bylą parlamente ir gautų iš vyriausybės paaiškinimų.

Izraelis koš savo imigrantus

JERUZALĖ, lapkr. 21. — Izraelis 1952 m. įsileis tik tokius imigrantus, kurie tinka darbui. Invalidų ir nedarbingų asmenų skaičius bus mažinamas — tokie galės įvažiuoti tik su darbingais šeimos nariais.

Naujoji imigracinė politika betgi nebus taikoma žydams tų kraštų, kur jiems gresia persekiojimas ar jau yra persekiojami.

ITALIJOJE SIAUČIA DIDELI POTVYNIAI

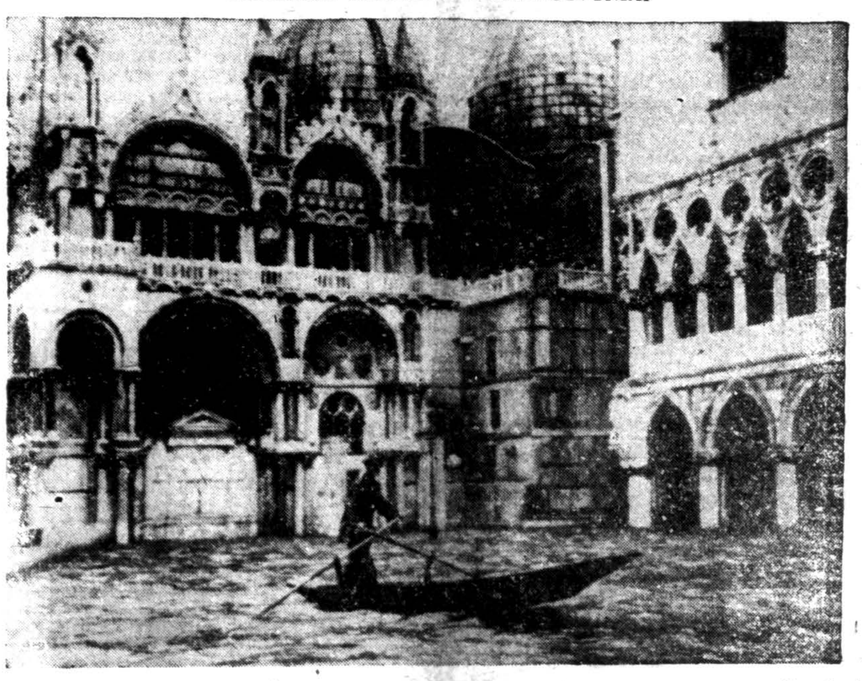

Garsioji šv. Morkaus aikštė Venecijoje, kur paprastai turistai maitina gražiuosius karvelius ir lanko čia pat stovinčią baziliką ir dožų rūmus, dabar tiek apsemta, kad gondolos plaukioja nebe kanalu, bet ir aikštėje. Potvynį sukėlė Po upės patvinimas. Šimtai tūkstančių žmonių jau yra be pastogės. Pabėgėliams maistas, rūbai ir vaistai mėtomi iš lėktuvų. (INS)

Komunistai ardys paliaubų derybas?

Kalba apie naujas paliaubų sąlygas

TOKIO, lapkr. 21. — Kai derybininkai atostogauja, Kinijos ir Š. Korėjos užsienių reikalų ministrai daro pareiškimus, kurie, jei pasirodytų teisingi, turėtų derybas suardyti.

Kinijos užsienių reikalų ministras yra pareiškęs, kad Kinija palaiko Višinskio JT praneštą planą Korėjos karą baigti, o Š. Korėjos užsienių ministras per savo radiją paskelbė tokias paliaubų sąlygas: tuojau sustabdomi karo veiksmai, kariuomenės atitraukiamos nuo dabartinės fronto linijos po 2 klm. (1.24 my lios) atgal, svetimos kariuomenės išvedamos iš Korėjos. Nė žodžio nesakoma apie paliaubų priežiūrą, apie 4 klm. neutralios zonos administravimą ir pasikeitimą karo belaisviais.

Jei su tokiu atsakymu grįš komunistų delegacija atgal prie derybų stalo, tai paliaubų nebus ne tik prieš Kalėdas, kaip numato dabar sąjungininkų komunistam įteiktas 4-rių punktų planas, bet jų iš viso nebus.

Abu komunistų radijai jau atsiliepia apie belaisvių žudymą. Nereikėjo laukti, kad jie prisipažintų, bet sunku buvo tikėti, kad jie išgalvotų tokį originalų apsigynimo būdą. Jie nemirkčiodami tvirtina, kad sąjungininkų belaisvius laiką tokiose sąlygose, kokias patys turį, bet to nedarą sąjungininkai su jų belaisviais — jau 17,000 nužudę ar badu išmarinę, o 1,000 korėjiečių esą išvežę atominiams bandymams. Jie buvę susodinti į laivus, ir numestos atominės bombos. Atominiams bandymams amerikiečiai gavę iš prancūzų ir kelis šimtus Indokinijoje paimtų į nelaisvę vietnamiečių (komunistų partizanų). Toks komunistų kaltinimas jau nebe pirmas. Sąjungininkai net neranda reikalo tų jų tvirtinimų neigti, nes negali prileisti, kad kas galėtų jiems patikėti.

—o—

Kinijos armija visur gali būti pasukta

TAIPEI, lapkr. 21. — Chiang Kai-sheko krašto apsaugos ministras patiekė vyriausybei platų pranešimą apie kom. Kinijos karines jėgas. Jis ten tvirtina, kad dabar Mao Tse-tungas turi 5 mil. reguliarios kariuomenės ir apie 10 milionų rezervo, parengto siųsti į betkokį frontą.

Jis turi šiuo metu apie 1,000 lėktuvų, o kitų metų vidury turės apie 3,000 lėktuvų, jei tokiu pat tempu vyks pristatymas iš Rusijos.

Kinijos tarnyboje yra 80,000 Sovietų Rusijos piliečių, iš kurių 30,000 yra kariniai politiniai patarėjai, o likusieji įvairūs specialistai.

Kinijos susisiekimo sistema yra žymiai pagerinta išvedant naujas geležinkelių linijas, kurios visos yra sujungtos su Rusijos geležinkeliais šiaurėje ir vakaruose. Neseniai baigtas statyti geležinkelis į Indokinijos pasienį.

—o—

● *Rumunijon atvyko* iš Rusijos 2,000 vyrų policijos dalinys prieš režimą nukreiptoms nuotaikoms sekti. Rumunijoje jie dėvi tik civilinius drabužius ir visi gerai kalba rumuniškai. Visi Rusijos piliečiai, MVD generolo vadovybėje.

Jungt. Tautos pagerbs Korėjos karius

PARYŽIUS, lapkr. 21. — Lapkričio 26 d. Jungtinės Tautos specialiame posėdy pagerbs jų vardu Korėjoje kovojančią sąjungininkų kariuomenę. Posėdin atvyks 48 Korėjos karo veteranai, atstovaują 19 Korėjoje karinius dalinius turinčių tautų. Šie veteranai neseniai važinėjo po Amerikos miestus, ragindami aukoti kraują Korėjos kariams. Dabar jie vyksta į Europą.

Sov. Rusijos delegacija pareiškė protestą ir specialiame posėdy nedalyvaus, nes, anot jos, Jungt. Tautos Korėjoje veda neteisėtą karą.

Prancūzų vyriausybė pavojuje

PARYŽIUS, lapkr. 21. — Šian dien gali būti nuversta Prancūzijos vyriausybė, nes socialistų partija nutarė susilaikyti pasitikėjimą balsuojant. Susirinkęs po atostogų parlamentas turi pritarti ar atmesti vyriausybės siūlomas finansines ir ekonomines reformas, kurių tarpe yra pasiūlymas žymiai sumažinti importą iš užsienių. Vyriausybė pastatė pasitikėjimo klausimą, bet socialistų nutarimas susilaikyti gali jos gyvenimą užbaigti, nes vyriausybę sudarančių partijų balsų yra mažiau už numatomą aktyvią opoziciją. Sosialistai į vyriausybę neįeina, bet retkarčiais ją paremia parlamente.

Indokinijos karas

HANOI, lapkr. 21. — Prancūzai ir indokiniečiai sėkmingai vykdo Juodosios upės slėnio valymą į pietvakarius nuo Hanoi miesto. Komunistai čia mėgino įsistiprinti, nes tai buvo vienintelė vieta apsirūpinti ryžiais ir per šias vietas jie galėjo siųsti savo teroristines grupes į pietines Indokinijos dalis.

Prancūzai dabar pradėjo ir kitaip su komunistais kariauti — daugiau naudoja parašiutininkų, kurie išmetami priešo užnugary ir užima strategines vietas, ypač tuos punktus, per kuriuos komunistai gali pasitraukti. Naujoji kariavimo taktika duoda gerus rezultatus.

Mūšis vyksta kultūros laukuose

NEW YORKAS, lapkr. 21. — Valstybės departamento pasekretorius Barrett vienoje paskaitoje ragino privačias draugijas ir atskirus asmenis padėti sustabdyti gigantišką Sov. Rusijos propagandos ofenzyvą, kurios tikslas įrodyti, kad Vakarai, ypač JAV, neturi jokios kultūros ir kad tikrosios kultūros lopšys yra Sovietų Rusija.

Šios rūšies propagandą Sov. Rusija pradėjo 1951 m. pradžioje, pradėdama siuntinėti į užsienius savo filmas, muzikus, baleto ir kitokius artistus.

Bet rasti tik 365 nužudytųjų lavonai

Apie kitus daviniai yra netiesioginiai

TOKIO, lapkr. 21. — Gen. Ridgway praneša, kad yra rimtų davinių spręsti, jog komunistai Korėjoje yra nužudę apie 6,000 patekusių nelaisvėn Amerikos karių.

Tuo pranešimu oficialiai patvirtinamas 8-sios armijos karo nusikaltimų tyrimo skyriaus viršininko pulk. Hanley duotas spaudai pareiškimas, kad komunistai yra nužudę apie 13,000 sąjungininkų karo belaisvių.

Oficialus štabo pranešimas betgi pabrėžia, kad buvo rasti tik 365 nužudytųjų lavonai, iš kurių 254 atpažinti ir giminėms pranešta apie jų mirtį, kiti neatpažinti, bet jie įtraukti į žuvusiųjų sąrašus.

Tas pats pranešimas sako, kad nėra vėlesnių davinių spręsti, kiek iš 10,836 Amerikos karių, esančių dingusių be žinios sąrašuose, yra jau žuvę, tačiau yra rimtų davinių prileisti, kad apie 6,000 gali būti komunistų nužudyti. Jų žuvimo faktas ir žuvimo aplinkybės betgi dar nėra nustatytos — viskas tebėra paremta netiesiogine ir nepatikrinta medžiaga. Ryšium su pulk. Hanley pranešimu spaudai atsiradę spėliojimai, kad žuvusiųjų skaičius yra paskutiniu laiku padidėjęs, neturi pagrindo. Pulk. Hanley pranešimas buvo paremtas tais daviniais, kurie jau seniai buvo žinomi ir visos spėjamos aukos yra dingusių be žinios sąrašuose.

—o—

"Juoda moteris"

SEOULAS, lapkr. 21. — Iš britų dalinių laikomo ruožo pranešama, kad šią savaitę komunistų puolimui vadovavusi „juoda moteris". Ji ėjusi vyrų dalinio priešaky revolveriu diriguodama ir trimitą pūsdama. „Juodąja" britų kariai ją pavadino todėl, kad turėjo ilgus juodus plaukus ir buvo juodai apsirengusi.

Geriausia artilerija

MASKVA, lapkr. 21. — Švęsdami artilerijos dieną Sov. Rusijos gyventojai sužinojo, kad raudonosios armijos artilerija yra geriausia pasauly ir kad tai yra Stalino nuopelnas. Artilieristai gi paraginti saugoti tuos brangius ginklus ir išmokti tobulai jais pasinaudoti.

Ambasadorius Rusijai

KEY WEST, lapkr. 21.—Prez. Trumanas praneša, kad naujuoju Amerikos ambasadoriumi Rusijoje greičiausiai bus paskirtas G. F. Kennan, buv. valstybės departamento politikos planuotojų grupės vadovas ir Sov. Rusijos reikalų žinovas. Dabartinis ambasadorius Alan Kirk iš pareigų pasitraukia ir šiuo metu yra Amerikoje. Kennan yra geras „šaltojo karo" strategas.

Šnipai Persijai

ANKARA, lapkr. 21. — Rumunijos naftos pramonės centre Ploesti suorganizuoti specialūs kursai technikams, kurie parinkti pasiūlyti Persijai. Kursus organizavo sovietiškoji pramonės vadovybė, o juos pravedė Persijos pramonėje dirbęs vokietis inžinierius. Kursų tikslas — supažindinti technikus su Persijos gyvenimu ir su tais uždaviniais, kuriuos jie turės atlikti šalia savo kaip naftos pramonės specialistų tarnybų. Trumpai tariant, jie paruošti ir špionažui.

—o—

● *Tik 2 milionai* telefonų yra visoje Sovietų Rusijoje, kai tuo tarpu tik penkiose Naujosios Anglijos valstybėse Amerikoje yra 2½ miliono.

Rytoj "Draugas" neišeis

Rytoj, lapkričio 22 d., „Draugas" neišeis. Bus uždaryta ir „Draugo" raštinė.

Administracija

Kalendorius

Lapkričio 21 d.: *Švč. P. Marijos paaukojimas.* Senovės: Vygandas ir Eitė.

Lapkričio 22 d.: *Šv. Cecilija.* Padėkos diena. Senovės: Rūstenis ir Daina.

Oras Chicagoje

Panašus į vakarykštį, tik gal kiek šilčiau (temperatūra apie 48 laipsnius).

Saulė teka 6:47, leidžiasi 4:26.

VĖLIAUSIŲ ŽINIŲ SANTRAUKA

— Į Egipto sostinę atvykęs Persijos premjeras Mossadegh buvo labai iškilmingai sutiktas. Minios šaukė, kad Egiptas ir Persija kovoja prieš tą patį priešą.

— CIO plieno darbininkų unija pradeda derybas su plieno bendrovėmis dėl naujos darbo sutarties. Prieš pasitarimus su bendrovėmis unijos politiką vairuojąs komitetas kelias dienas tarėsi kokių pagerinimų iš darbdavių prašyti. Užsimenama, kad bus prašyta pakelti atlyginimus ir įnašus pensijų fondui.

— Amerikos žydų kongresas (viena iš Amerikos žydų organizacijų) pasisakė prieš ambasadoriaus paskyrimą prie Vatikano.

— Prasidėjęs lietus sumažino visas viltis, kad jau 10 dienų siaučiąs potvynis Italijos Po upės deltoje greit praeitų. Potvynis pradeda grėsti naujoms vietoms jau visai netoli Torino miesto. Viršum 100 žmonių jau žuvę, o nuostoliai siekia šimtus milionų lyrų.

— Indiją pasiekė žinios, kad Tibeto parlamentas patvirtino Kinijos primestą sutartį, pasirašytą Peipinge gegužės 23 d. Ta sutartimi Tibetas tapo Kinijos vasalas.

— Spalio 1 d. D. Britanija savo karinėse pajėgose turėjo 840,000 asmenų — per metus padidėjo 88,500.

— D. Britanijos parlamente prasidėjo diskusijos užsienio politikos klausimais. Tai pirmos diskusijos Churchiliui vyriausybei pradėjus vadovauti. Edenas atidarydamas diskusijas pareiškė, kad šiuo metu beveik nėra diplomatinių ryšių tarp rytų ir vakarų.

— Izraelio prezidentu naujam trijų metų terminui perrinktas Chaim Weizmann.

STABAT MATER

JONAS MATUSAS, Chicago, Ill.

"Stabat Mater Dolorosa" yra himnas, kuris, kaip liturginis dalykas, įdėtas į Kat. Bažnyčios Mišias ir dvasininkų kalbamą breviorių. Krikščionių senovinės muzikos žinovų jis vadinamas "klasikiniu himnu". Literatūriniu atžvilgiu "Stabat Mater" laikoma "tobulu kūriniu bei šedevru". Pasak to veikalo vertėjo į anglų kalbą protestanto gydytojo Coles, "patoso galingumas himną iškelia augščiau už viską; kas kuomet nors buvo parašyta". O prancūzas A. F. Ozanamas, žinomas literatūros istorikas ir katalikų visuomeninio renesanso pionierius, apie "Stabat Mater" drąsiai sako, kad "aš jaučiuosi nepajėgiąs perduoti tą verste neišverčiamą kalbos, melodijos ir senovinės rimties žavėsį". Dėl to jis himną prancūziškai išvertė paprasta proza, ne eilėmis, kaip yra lotyniškame originale.

Minėtas Paryžiaus universiteto profesorius Ozanamas tikra to žodžio prasme atkasė viduriniu amžių religinę poeziją, kurią buvo palaidoję humanistai. Jo prancūzišką studiją "Apie poetus pranciškonus XIII amž. Italijoje" (1852) ant karštų pėdų išsivertė vokiečiai ir italai.

Angliški vertimai

Jei kalbėti apie "Stabat Mater" vertimus į gimtąsias kalbas, tai amerikiečiai ją angliškai išsivertė net pirmiau už prancūzus, atseit, 1840 m. (lei dinyje "The Democratic Magazine"). Paskui vertimai ir nagrinėjimai pasipylė kaip iš gausybės rago: Coles (New York, 1868), "The Catholic World, 1870), McKenzie (Boston, 1887), Henry (1903), Tabb (1906), Donohoe (1908). Dabar esama per 60 angliškų "Dolorosos" vertimų, kurių žinomiausi yra Caswall'o, McCarthys'o, De Vere's, Aylward'o. Įdomu, jog katalikai jau 1870 m. greta angliško vertimo pridėjo jo ir graikišką (The Catholic World"). Kalbamo himno vertimuose su katalikais lenktyniauja protestantai. Jei kuris jų įžiūri himne tariamai išpūstą Marijos garbinimą, tai tikėjimo bendrininkai tokiam tuojau prikiša "mažutį davatkiškumo pasireiškimą" (a little touch of prudery). Po to suprantama, jog pro "Dolorosą" negalėjo tylomis praeiti jokis anglų katalikų mokslininkas, sakysim, tokis kardinolas Wiseman.

Autorius, laikas ir vieta

Palietę "Stabat Mater" autorių ir laiką, kuomet himnas parašytas, mes tam tikru atžvilgiu susiduriame su Lietuva. Mat, šis himnas sukurtas Italijoje tarp XII ir XIII šimtmečių vidurio, kuomet himnų poezija buvo pasiekusi augščiausią klestejėmą. O ten ir tuomet yra sudėtas taip pat "Omni Die Dic Mariae" ((kliuniečio Bernard de Morlas), kuris yra buvęs mėgiamiausiu mūsų šventojo Kazimiero himnu. Pagal dabartinę himnologijos istorijos būklę, "Stabat Mater" autorius yra vienas iš dviejų — Inocentas III ar Jacoponė da Todi. Popiežius Inocentas III (1160 — 1216) yra buvęs gilus teologas, vienas didžiausių tų laikų teisininkų ir vienas didžiausių vidurinių amžių ir visų laikų popiežių. Himną jis galėjo sukurti, kai keletui metų pasitraukė iš Romos kūrijos ir teužsiėmė religine — literatūrine kūryba. Jacopone (gim. pirmoj pusėj XIII, miręs apie 1306 m.), metęs teisininko karjerą, įstojo į Pranciškonus, atseit, į vienuoliją, kuri nepaprastomis priemonėmis užsimojo reformuoti žmoniją. Jacopone da Todi buvo netik nežmoniško uolumo vienuolis, bet ir vienas geriausių Umbrijos provincijos poetų. Jo giesmės greit paplito žmonėse. Kai kuriuo atžvilgiu Jacopone lyginamas su Dante.

Jei žiūrėti visiško tikslumo, tai yra "Stabat Mater Dolorosa" ir "Stabat Mater Speciosa", kurių pirmoji aprašo Marijos jausmus, mirštant Jėzui ant kryžiaus, antroji — kątik gimus prakartėje. "Speciosa" ne tik nepateko į liturgiją, bet ir visais atžvilgiais menkesnė.

Melodijos

"Stabat Mater Dolorosa" nuo pat atsiradimo buvo nepaprastai populiari, ir jau XIV amžiaus pabaigoje buvo pažįstama visiems. Himno giedojimas suimta į pastovią muzikinę formą. Lygiam, unisoniniam arba gregoriniam giedojimui esama net keleto kompozicijų, kurių autentiškoji yra ta, kuri randama Vatikano Graduole (1908). Augštai kultivuotų kompozicijų eilę pradėjo Josquin des Prės (XV am.). Jį toli pralenkė Palestrina (2 kompoz-jos). Garsus ir Pergolesi, kurio "Dolorosa" vokiečių poetui Tieckui išspaudė ašaras. Haydno "Stabat Mater" muzika yra laikoma "rafinuotos ir gracingos melodijos iždynu". Tą patį himną komponavo ir Lisztas, ir Rossini's, ir Dvorakas ir ištisa eilė mažiau žinomų kompozitorių, kaip Steffani, Clari, Astorga, Minter, Raimondi, Vito, Lanza, Neukom.

Keleta žodžių dėl Rossinio. Mat, jo "Stabat Mater" "Dainavos" choras, diriguojamas St.Sodeikos, pasirinko išpildyti religiniame koncerte lapkričio 25 d. 4 val. p. p. Šv. Kryžiaus bažnyčioje Chicagoje. Šitoje kompozicijoje (kaip ir Liszto) įdėti žodžiai "inflammatus et accensus", kurių nėra nei Mišiole, nei brevijoriuje. Esama katalikų muzikos žinovų, kurie sako, kad Rossinis, dėl grynai sensualinio bei jausminio grožio, netinka liturgijai. Tačiau kiti, pav., angliškos kultūros tėvas Taunton Rossinio muzikoje neranda nieko netinkama. Kitas autoritetas, Rockstro, tiesiog užsipuola "griežtuosius kritikus" ir "diletantus": pirmieji esą "užkietėję pedanterijoje"; antrieji "visiškai neturį muzikalinės klausos".

Lietuviški vertimai

Kažkas panašu į "Dolorosos" lietuvišką vertimą bus atsiradę apie 18-to amž. vidurį, kuomet Žemaičių Kalvarijoje įsteigta "Kryžiaus Keliai" arba "Kalnai" (Žmonės ir senosios maldaknygės taip vadina kryžiaus kelius koplytėlių pavidalo atviroje gamtoje, griežtai skiriant nuo paprastų paveikslų — stočių arba "stacijų" bažnyčioje). Visos senosios maldaknygės (ir garsiosios "Kantičkos") prie 5-tos stoties arba "vietos" turi giesmę "Stovi Motina Verkdama", kurios pradžia ir pabaiga atitinka "Stabat Mater". Himno vertimą tikra prasme padarė rašytojas Žalia Rūta — kan. A. Sabaliauskas maldaknygėje "Šlovinkim Viešpatį" (2 leid. 1938). Tačiau jo griežtai nesilaikyta originalo gražaus stacinio eiliavimo. "Dainavos" choras pasirūpino vertimą, kuris atitinka lotyniško originalo ir ritmą, ir rimą ir, be to, muzikinę partitūrą.

Labdarių žiniai

Chicago, Ill. — Labdarių S-gos 8 kuopa rengia "bingo party" lapkričio 25 d. 2 val. p. p. Garlavičių namuose, 4437 So. Artesian Ave. Atsilankiusieji bus pavaišinti ir gaus dovanų.

Rengėjai

Iš ANKSTO...

Connie Mack, pavadintas "Mr. Baseball", iš anksto pradėjo minėti savo 89-tąjį gimtadienį. 89 metai jam sueis gruodžio 22 d.. Bet jam tiek daug ruošiama parengimų, jog teko iš anksto pradėti celebruoti. (INS)

ĮVAIRUMŲ KAMPELIS

KEISTUČIO KLUBO SUKAKTIS

CHICAGO, Ill. — Retam klubui ar draugijai tenka sulaukti 40 metų jubilėjų. Bet štai Keistučio Pasalpos Klubas to sulaukė ir sekmadienį, lapkričio 25 d., Sokol svetainėj, 2337 S. Kedzie ave., minės savo jubilėjų.

Buvo tai spalio 11, 1911 m., kai Jonas Aleksandravičius, Stanislovas Pabedinskas ir Leonas Srogis kalbėjo apie steigimą tokio klubo, kurs veiktų Lietuvos naudai, kurs savo tarpe galėtų šelpti narius ligoj ir mirties valandoje.

Sumetė po $1 septyni asmenys tam sumanymui vykinti. Atlaikė pirmą susirinkimą ir įsigijo čarterį spalio 15, 1911 ir pavadino Keistučio Klubu. Po to pradėjo savo platų veikimą, kuris nenuilstančiai ir šiandien tebetęsiamas.

Pirmoji valdyba: Jonas Aleksandravičius — pirm., Leonas Srogis — vice-pirm., Feliksas Bielauskas — nut. rašt., F. Pabedinskas — fin. rašt., ir Jovaras Radzius — maršalka.

Dabar, po 40 metų, kviečiame visus į jubilėjinį parengimą lapkričio 25 d. Klubas nori su visais lietuviais gražiai paminėti savo sukaktį. — **Mėlsvakutė**

STUDENTŲ DĖMESIUI

CHICAGO, Ill. — Lapkričio 24 d. (šeštadienį) 6:30 val. p. p. Hollywood Hall salėje, 2417 W. 43 St., įvyks Čikagos Lietuvių Studentų D-jos visuotinas susirinkimas. Programoje: prof. Krivicko paskaita ir pasilinksminimas.

Visi studentai kviečiami dalyvauti. — **Valdyba**

LINKSMAS VAKARAS

GARY, Ind. — Westsaidės Lietuvių Politikos ir Pašalpos Klubas rengia linksmą vakarą lapkričio 25 d. Šv. Kazimiero svetainėj, 1390 West 15th ave.

Kviečiame visus lietuvius iš visos apylinkės atsilankyti į šitą linksmą vakarą. Bus gera muzika, gros lietuviškus ir kitokius šokius.

Klubo Valdyba

PATIKSLINIMAS

CHICAGO, Ill. — Vaikų Teatras gruodžio 8 ir 9 d.d. stato ne P. Orintaitės, kaip buvo "Drago" 265 nr. paskelbta, bet **Balės Vaivorytės** trijų dalių vaidinimą "Našlaitę". — **Dundulis,**
V. T. vadovas

AČIŪ, AČIŪ!

CICERO, Ill. — Prieš kurį laiką Šv. Antano parapijos salėje lietuvių skautai rinko aukas Vokietijoje pasilikusiems ligoniams bei seneliams. Šios rinkliavos metu skautai surinko 180 dol. Skautai nuoširdžiai dėkoja visiems prisidėjusiems prie šios rinkliavos. Ypatingai dėkojam Šv. Antano parapijos klebonui, kun. I. Albavičiui, kuris mielai sutiko leisti daryti rinkliavą. — **K. B.**

PAJIEŠKOJIMAS

Iš Žvirgždinių Anelės Grabauskaitės vyriausias sūnus prašo atsiliepti Michaliną Grabauskaitę-Rukštalienę (Lietuvoje Girkalnio vals. ir parapijos, Plaušinių kaimo) arba prašo atsiliepti Viktorą Grabauską, dėdę iš Raseinių apskrities. Minėti giminės anksčiau gyveno New Yorke.

Jieškantis giminė yra šiuo metu Lenkijoj su šeima ir labai vargsta dėl trukumo drabužių. Jų adresą galima gauti pas Br. Krakauską, 497 Joseph Avenue, Rochester, N. Y.

CONRAD PHOTO STUDIO
(Lietuvis Fotografas)

SPECIALYBĖ VESTUVĖS

$15.00 vertės dovana jaunavedžiams atsinešus šį skelbimą.

414 WEST 63RD STREET
Tel. ENg. 4-5883 — ENg. 4-5844

ALBINAS BENIULIS
ATLIEKA PERKRAUSTYMUS ir įvairių daiktų pervežimus. Taip pat persiunčiame į užsienį pakietėlius įvairaus maisto.
Krieptis:
2554 SO. HALSTED STR.
Tel. DAnube 6-3245

Z-G HERBS, MED.

VISUR ŽINOMI VAISTAI, rūpestingai rankom sutaisyti pagal originalius receptus iš Europos.

Z-G ŽOLIŲ ARBATA Nr. 17, tonikas viduriams reguliuoti. Pagyvina sustingusią sistemą. Greitas, bet švelnus ir saugus ir gelbsti. Kaina $1.12.

Z-G ŽOLIŲ ARBATA Nr. 2 — palengvina arthritį ir reumatą. Tūkstančiai patenkintų vartotojų. Kaina $1.37.

Arbata Nr. 39 — ramina nervus. Miegosi be pilsų. Kaina $1.37

Arbata Nr. 78 — gelbsti aukštą kraują, išimdama nereikalingą skystį iš kraujo ir raumenų. Kaina $1.37.

STANIS ANALGESIC SALVE— Greita šiluma palengvina skausmus raumenyse. Kaina $1.25.

Z-G STANIS COMPANY
2822 ARCHER AVE.
Chicago 8, Ill. Dept. D.

Taupykite saugiai ir užtikrinsite savo ateitį . . . .

STANDARD DABAR MOKA DIDESNĮ DIVIDENDĄ

TURTAS $31,000,000
ATSARGOS FONDAS $2,900,000

Federal Savings & Loan Insurance Corporation bei Federal Home Loan Bank System narys

STANDARD FEDERAL SAVINGS

AND LOAN ASSOCIATION OF CHICAGO
4192 Archer Avenue, kampas Sacramento Avenue
TELEFONAS: VIRGINIA 7-1141
JUSTIN MACKIEWICZ, prezidentas

Įstaigos Valandos: Kasdien nu 9-tos valandos ryto iki 4-tos valandos popiet. Ketvirtadieniais nuo 9-tos val. ryto iki 8-tos val. vak. Trečiadieniais visai neatidaroma.

Tel.: Ofiso HE.4-6699, rez. CL.4-0955
DR. A. ALEKNAVIČIUS
GYDYTOJAS IR CHIRURGAS
1957 W. Garfield Blvd.
VAL.: 1—4 ir 6—9
Šeštadieniais nuo 1 iki 4 val. p.p išskyrus ketvirtad. ir sekmad.

Tel.: Ofiso VI.7-6583. rez.RE.7-7868
DR. BIEZIS
GYDYTOJAS IR CHIRURGAS
2201 West Cermak Road
VAL.: 1—3 popiet ir 7—8 v. vak. trečiad ir sekmad. ofisas uždarytas šeštad. tik nuo 1—3 val. popiet.
Rezid. 3241 W. 66TH PLACE

Tel.: ofiso EL. 3531, rez. Villa Pk.1601
A. G. Biliskis, D.D.S., M.D.
GYDYTOJAS IR BURNOS CHIRURGAS
102 West Park, Elmhurst, Ill.
VAL.: pirmadieniais ir ketvirtadieniais 7—9 p.m., antrad. ir penkatad. 7—9 p.m. tik pagal susitarimą, šeštad. nuo 10 a.m. iki 2 p.m. pagal susitarima.

Tel.: Ofiso HE.4-5849, rez.HE.4-2324
DR. PETER T. BRAZIS
GYDYTOJAS IR CHIRURGAS
6757 So. Western Ave.
VAL.: trečiad. ir šeštad., pagal susitarimą; kitomis dienomis nuo 2 iki 4 popiet. 7—9 vakare

YArds 7-3526 rez. RIverside 7-0057
DR. G. J. BYLAITIS
vidaus ir nervų ligų gydytojas
DR. J. G. VALAITIS
GYDYTOJAS IR CHIRURGAS
4038 So. Archer Ave.
(prie California Ave.. šiauryt.kamp.)
Rezid.: 4437 So. Rockwell St.
Val.: pirmad., ketvirtad. ir penktad 6-9; antrad. 2-4 ir 6-9; trečiad. 3:30 — 5 pagal susitarimą; šeštad. 1-6.

Tel.: Ofiso WA. 8-3060, rez. CO.4-1187
DR. Z. DANILEVIČIUS
GYDYTOJAS IR CHIRURGAS
10748 So. Michigan Ave.
VAL.: (išskyrus šeštad. ir sekmad.) Nuo 1 iki 4 v. p.p.; 7—9 v.v.
Šeštad. priima tik pagal susitarimą
Rezid.: 10838 So. Wabash Ave.

Tel. ofiso VI. 7-0600, rez. VI. 7-7303
DR. BR. GAIŽIUNAS
GYDYTOJAS IR CHIRURGAS
4055 Archer Ave.
Kampas Archer California Ave.
VAL.: 2—4 ir 6—9 p.p.,
Išskyrus sekmadienius.

Tel.: Ofiso YA.7-1166, rez.DA.6-1126
DR. J. GUDAUSKAS
GYDYTOJAS IR CHIRURGAS
756 West 35th Street
(kampas Halsted ir 35-tos gatv.)
VAL. 1—4 ir 6:30—8:30 p.p. kasdien išskyrus trečiadienius. Atidara šeštadieniais 1—4 val.
Rez. 3247 S. EMERALD AVE.

Of. GRovehill 6-4020, r. Hilltop 5-1560
Dr. Alexander J. Javois
(JOVAIŠAS)
GYDYTOJAS IR CHIRURGAS
2423 West Marquette Rd.
VAL.: Nuo 2—4 v.p.p. ir 7—9 vak. trečiad. ir šeštad. pagal sutartį.

Tel.: Ofiso PR.6-3838, rez. RE.7-9199
DR. A. JENKINS
GYDYTOJAS IR CHIRURGAS
(LIETUVIS GYDYTOJAS)
2500 West 63rd Street
VAL.: kasdien nuo 2—4 p.p. ir 7:30 iki 9 vak. šeštad. nuo 2—4 popiet, trečiad. ir sekmad. uždaryta.

Ofiso ir buto tel. OL. 2-1381
DR. F. V. KAUNAS
GYDYTOJAS IR CHIRURGAS
1336 So. 49th Ct., Cicero
VAL.: 10—12 kasdien, išskyrus penktadienius ir šeštadienius 6:30—9 v.v. antrad. ir ketvirtad. 12—2, 4—6 šeštadieniais
Penktad. ir kitu laiku susitarus.
Butas 1635 S. 48th Ct.

Telefonas: REliance 5-1811
DR. WALTER J. KIRSTUK
PHYSICIAN and SURGEON
(LIETUVIS GYDYTOJAS)
3925 West 59th Street
VAL.: 2—4 popiet, 6:30—8:30 vak. Trečiad. pagal sutartį.

Emerg. Tel. KEdzie 3-2868
DR. EMILY V. KRUKAS
GYDYTOJA IR CHIRURGĖ
4146 Archer Ave., Chicago, Ill.
Tel. LAfayette 3-3210
VAL.: pirm., antrad., ketv. 12—2:30 ir 6—9 vak., penkt. ir šešt. 12—2:30
6234 Archer Road, Argo, Ill.
Tel. Summit 1580
VAL.: penktad. 3:30 iki 8 val. vak. šeštad. 3:30 iki 6 val. vak.

Tel.: Ofisa YA.7-5557, rez.RE-74966
DR. FRANK C. KWINN
(KVIEČINSKAS)
GYDYTOJAS IR CHIRURGAS
1651 West 47th Street
LIGONIUS PRIIMA: Kasdien nuo 2 val. iki 4 v. popiet. Nuo 7 v. iki 8:30 v. v. Išskyrus trečiad. ir šeštad. vak.

Tel. Ofiso GR.-6-5399 rez.CL.-4-7082
DR. A. MACIUNAS
GYDYTOJAS IR CHIRURGAS
2423 West 63rd Street
(kampas 63 ir Artesian)
Val.: Kasdien 2-4 p. p. ir 6-8 vak.
Treč. ir šešt. 2-4 p. p. Sekm. uždar.

DR. I. E. MAKAR
GYDYTOJAS IR CHIRURGAS
11750 So. Parnell
Tel. PUlman 5-8277
VALANDOS: pagal susitarimą

Dr. Edward B. MURASKAS
GYDYTOJAS IR CHIRURGAS
2750 West 71st St.
(prie California Ave.)
LIGONIUS PRIIMA: kasdien nuo 1 iki 4 ir nuo 7 iki 9 v.v. šeštad. nuo 2 iki 4 v. treč.—pagal susitarimą.
Susitarimui skamb. GRo. 6-1321
jei neatsiliepia VIncennes 6-3900.

Ofiso teleffonas VIrginia 7-1886
DR. AL. RAČKUS
GYDYTOJAS IR CHIRURGAS
4204 Archer Avenue
VAL.: kasdien nuo 2:00 iki 8:00 v. trečiad. ir sekmad. tik susitarus.

Dr. Anthony A. RUDOKAS
OPTOMETRISTAS
4701 S. Damen Ave. Chicago 9,Ill.
VAL.: nuo 6 v.v. iki 9 v. vak., šešt nuo 10 v. ryt. iki 6 v.v. išskyrus treč šaukite — YArds 7-7381

Tel.: Ofiso YA.7-0554, rez.MI.3-2884
DR. CHARLES SEGAL
GYDYTOJAS IR CHIRURGAS
4740 So. Ashland Avenue
(antras aukštas)
OFISO VAL.: Nuo 10 iki 12 v. ryto, nuo 2 iki 4 v. p.p.; nuo 7 iki 8:30 v.v. Sekmad. nuo 10 iki 12 v. dieną.

DR. STRIKOL
GYDYTOJAS IR CHIRURGAS
4645 So. Ashland Ave., Chicago
VAL.: nuo 2—4 ir 6—8; trečiad., šeštad. ir sekmad. tik pagal sutartį
Tel.: Ofiso YA.7-4787, rez. PR.6-1930
Jei neatsilieps viršminėti telefonai šaukite: MIdway 3-0001

Tel.: Ofiso HE.4-2123, rez.PR.6-8484
DR. V. P. TUMASONIS
GYDYTOJAS IR CHIRURGAS
6255 South Western Avenue
VAL. kasdien 2—4 p.p. ir 6—8 vak. šeštad. 2—4 p.p. Trečiad. ir sekmadieniais uždaryta.

Tel.: Ofiso PR.6-6446 rez.HE.4-3150
DR. F. C. WINSKUNAS
GYDYTOJAS IR CHIRURGAS
2420 West Marquette Rd.
VAL.: nuo 2 iki 4 p.p.: 6 iki 8 vak. Trečiad. ir šeštad. pagal sutartį

Tel.: Ofiso CA.6-0257, rez. PR.6-6651
DR. P. Z. ZALATORIS
GYDYTOJAS IR CHIRURGAS
1821 So. Halsted Street
Rezid. 6600 S. Artesian Ave.
VAL.: 11 v. r. iki 3 p. p.; 6—9 v.v.

DR. G. SERNER
LIETUVIS AKIŲ GYDYTOJAS
25 metų patyrimas

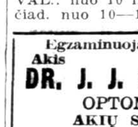

Tel. YArds 7-1829
Pritaiko Akinius
Kreivas Akis
Ištaiso
Ofisas is akinių dirbtuvė
756 West 35th Street
VAL.: nuo 10 iki 2, nuo 6 iki 8, trečiad. nuo 10—12; šeštad. 10—3 p.p.

Egzaminuoja Akis — Pritaiko Akinius
DR. J. J. SMETANA, JR.
OPTOMETRISTAS
AKIŲ SPECIALISTAS
1801 So. Ashland Avenue
VAL.: pirmad., antrad. ketvirtad. penktad. 9:30—12; 1:30—8 v. v. Trečiad. uždaryta, šešt. 9:30 iki 12; 1:30 iki 5 val. vak.
CAnal 6-0523 Platt Bldg.

Telefonas OLympic 2-4276
DR. P. ATKOČIUNAS
DANTISTAS
1446 So. 49th Court, Cicero
VAL.: antr., ketv. 10-12, 2-6, 7-9 pp. penkt. 3—6, 7—9 p.p.
3147 S. Halsted St., Chicago
VAL.: pirm. treč., šešt. 3—8 p.p. penkt. 10—12 ryte

DR. B. C. BRUŽAS
DANTISTAS
VALANDOS: 10 iki 8
Trečiadieniais tik susitarus
4003 Archer Avenue
Truputį į rytus nuo California
Tel. YArds 7-7772

DR. A. P. STULGA
DANTISTAS
2723 West 71st. St.
Priėmimo laikas pagal susitarimą
Telefonas GRovehill 6-6785

DR. ANTHONY WILLIAMS
DANTISTAS
6322 South Western Avenue
Priėmimo laikas pagal sutarimą telefonu.
Telefonas Grovehill 6-3642

įvyks ateinantį sekmad., lapkr. 25 dieną, 4-tą valandą po pietų

★

NAUJAI IŠDEKORUOTOJE ŠVENTO KRYŽIAUS BAŽNYČIOJE
4557 South Wood Street

DAINAVOS ANSAMBLIO RELIGINĖS MUZIKOS....

KONCERTAS

Programos pirmoje dalyje bus išpildyta lietuvių kompozitorių: T. Brazio, St. Navicko, Č. Sasnausko, J. Siniaus ir L. Šimučio kuriniai ir 2-oj daly G. Rossini "Stabat Mater"

ĮEINANT UŽ PROGRAMĄ AUKOJAMA $1.

Kviečiame Chicagos ir apylinkės lietuviškąją visuomenę dalyvauti.

LIETUVIŲ MENO ANSAMBLIS DAINAVA

PROGRAMOJE DALYVAUJA:

ansamblio vyrų ir mišrus chorai ir solistai: Ona Pieža, sopranas, Sofija Adomaitienė, mezzo sopranas, William Conroy, tenoras ir Jonas Vaznelis, bosas.

Dirigentas muz. Stepas Sodeika

Vargonais pritars Mrs. Betsy Conroy

DRAUGAS

THE LITHUANIAN DAILY FRIEND
2334 S. Oakley Ave., Chicago 8, Ill. Tel. Virginia 7-6640; 7-6641; 7-6642

Entered as Second-Class Matter March 31, 1916 at Chicago, Illinois Under the Act ofMarch 3,1879.

Member of the Catholic Press Ass'n
Published daily, except Sundays, by the Lithuanian Catholic Press Society.

SUBSCRIPTION RATES:
$7.00 per year outside of Chicago
$8.00 per year in Chicago & Cicero
$7.00 per year in Canada
Foreign $10.00 per year.

PRENUMERATA:	Metams	½ met.	3 mėn	1 mėn.
Chicagoj ir Ciceroj	$8.00	$4.50	$2.50	$0.90
Kitur JAV ir Kanadoje	$7.00	$4.00	$2.25	$0.80
Užsienyje	$10.00	$5.50	$2.90	$1.00

Redakcija straipsnius taiso savo nuožiūra. Nesunaudotų straipsnių nesaugo, juos grąžina tik iš anksto susitarus. Redakcija už skelbimų turinį neatsako. Skelbimų kainos prisiunčiamos gavus prašymą.

Padėkos dienos proga

Rytoj Padėkos Diena. Ją oficialiai skelbdamas prezidentas H. S. Trumanas skatina viso krašto gyventojus giliai susikaupti ir nuoširdžiai dėkoti Dievui už visas praėjusių metų gerybės.

JAV, kaip visi gerai žinome, yra turtingos medžiaginėmis gėrybėmis. To turto užtenka ne vien tiktai savo kraštui ir jo žmonėms, bet jo pertekliu naudojasi ir kiti kraštai, kuriems labai dažnai pritrūksta ir maisto ir kitų gyvenimo reikmenų. JAV yra lyg ir medžiaginių gėrybių rezervuaras, iš kurio reikale ir kitų pasaulio tautų žmonės sau naudos pasisemia. Tuo būdu Padėkos Diena ir tarptautinės reikšmės įgauna.

Bet laisvė didesnis ir brangesnis dalykas yra ir už betkokias medžiagines vertybes. JAV žmonės didžiausiu susikaupimu ir nuoširdumu turėtų dėkoti Augščiausiam, kad jie gali gyventi ir gyvena laisvu, nepriklausomu ir demokratiniu gyvenimu ir kad turi galimumus ir šioj srity padėti savo artimui, padėti išsilaisvinti tiems, kurie yra pavergti.

Pavergtųjų tautų tarpe šiandien yra ir Lietuva. Mes Amerjkos lietuviai, esame dėkingi Dievui, kad jis mums skyrė gyventi laisvose JAV, kurios ne tik kad nevaržo mūsų veikimo, bet dargi padeda vesti kovą, kad mūsų tėvų žemė būtų greičiau išlaisvinta iš bolševikiškos vergijos. Jei šiandien mūsų tauta su viltimi žiūri į savo nepriklausomą rytojų, tai dėkokime Dėdei Samui. Dėkokime čia turimai laisvei.

Daug kas pasako, kad JAV yra dėl to ekonomiškai stiprios, kad jos daug gamtos turtų turi. To negalime užginčyti. Bet neužmirškime, kad ir Rusija yra turtinga natūraliais žemės turtais. Ji tuo žvilgsniu net turtingesnė ir už JAV. Bet kai palyginame, ką turi Rusijos žmonės, koks jų gyvenimo lygis ir JAV gyventojų, skirtumas yra milžiniškas. Rusijoj milionai žmonių badauja. Ten skursta ir ūkininkai ir fabrikų darbininkai. Jie skursta ir medžiaginiu ir dvasiniu požvilgiu. Skursta todėl, kad ten nėra nei laisvės, nei tvarkos, nei sugebėjimų. Laisvė, privati iniciatyva buvo ir yra vyriausi veiksniai, kodėl šitoks skirtumas yra tarp Rusijos, jos satelitinių kraštų ir Jungtinių Amerikos Valstybių. Rusijoj visokeriopas skurdas, o pas mus JAV visuotinė gerovė. Šito neturime užmiršti Padėkos Dienos šventėje.

Pirmoji Padėkos diena atšvęsta 1621 m., pirmųjų kolonistų. Revoliucinio karo metu kontinentinis kongresas specialiu nutarimu įvedė švęsti vieną ar net kelias padėkos dienas. Tačiau prezidentas Abraham Lincoln 1863 m. aktu jai paskyrė paskutinį lapkričio ketvirtadienį. To ir laikytasi iki 1941 metų, kuriais prezidentas padarė pakeitimą. 1941 metais kongresas bendra rezoliucija parinko lapkričio ketvirtąjį ketvirtadienį kaipo Padėkos Dieną.

Sekmingas suvažiavimas

Iš mūsų dienraštyje paskelbtų pranešimų ir svarbesniųjų rezoliucijų pastebime, kad ALT metinis suvažiavimas praėjo dideliu pasisekimu. Jis pasidžiaugė vykdomojo komiteto darbais ir laimėjimais praeityje ir užsimojo savo veiklą dar labiau praplėsti ir pagyvinti ateityje. Suvažiavimui daug reikšmės pridavė augštų svečių aktyvus dalyvavimas ir jų pasakytos kalbos. Tikrai reikšmingas sveikinimo kalbas pasakė J. E. vysk. V. Brizgys, Vliko atstovas prof. S. Kaminskas ir ministeris p. P. Žadeikis. Jų linkėjimai ir skatino ir stiprino Amerikos lietuvių vienybę.

Labai reikšminga ir tai, kad suvažiavimas surado tinkamą ir visoms ALT sudarančioms grupėms bei organizacijoms priimtiną formą JAV Lietuvių Bendruomenės organizavimo klausimu. Neabejojame, kad šį reikalą išrišus visus patenkinančiu būdu, stiprės mūsų vieningumas, gyvės ir didės mūsų darbai Lietuvos laisvinimo pastangose.

Komunistų žiaurumai

Kur tik komunistai koją įkelia, ten prasideda ašaros, verksmas ir skurdus gyvenimas, nes komunistinė sistema nepripažįsta pagrindinių žmogaus teisių ir pareigų. Žmogų laiko tik daiktu, kokiu tai pastumdėliu.

Daug žmonių gyvybių prarijo rusų bolševikų revoliucija. Dabar komunistai milionus nekaltų žmonių laiko kalėjimuose ir koncentracijos stovyklose. Tas pats vyksta ir Kinijoje, kur komunistai žiauriai šeimininkauja.

Nacionalistinės Kinijos atstovas Jungtinių Tautų suvažiavime apkaltino komunistų vadovus Kinijoje ir nurodė, jog ik. šiol yra iššudyta 1,176,000 kiniečių, apkaltinus juos kontrarevoliucine veikla.

Kada komunistai taip žiauriai naikina pagrindines žmogaus teises ir pareigas, tai mūsų pareiga yra laisvame pasaulyje dar labiau suaktyvinti krikščionišką gyvenimą.

TRUMPAI

P. DAILIDĖ

Kremlius atsakingas už visas žudynes

Kai iš Korėjos parėjo žinios, kad bolševikai iššudė virš šešių tūkstančių paimtų į nelaisvę Amerikos karių, visuomenė visai pamatuotai pakėlė didelį aliarmą. Spauda visai teisingai prisiminė, kad už tokius karo nusikaltimus nacių vadai buvo nuteisti Nuerenbergo teisme pakarti. Senatoriai prabilo apie atominių bombų pasiuntimą į Korėjos frontą, jeigu raudonieji dar ilgiau užvilkins derybas dėl karo paliaubų. O valstybės sekretorius Dean Acheson, kalbėdamas dėl bolševikų pasiūlymo įsileisti Raudonąją Kiniją į Jungtinių Tautų Organizaciją, su pasipiktinimu pareiškė, kad Kinijos raudoniesiems dar reikės daug laiko, kol jie pakils iki paprastų barbarų lygio... Taip pat prezidentas Trumanas, paklaustas spaudos atstovų dėl žinių apie Amerikos karių iššudymą, apibūdino tą iššudymą, kaipo barbarizmą, kuriam lygaus nebuvę istorijoje.

Tačiau ar tik Kinijos raudonieji kalti žudynėmis?

Daug anksčiau, negu bolševikai įsigalėjo Kinijoje, jie iššudė bemaž trisdešimt milionų žmonių Rusijoje. Šimtus tūkstančių nekaltų žmonių jie jau iššudė Lietuvoje, Latvijoje, Estijoje, Lenkijoje, Rumunijoje, Vengrijoje, Bulgarijoje, Čekoslovakijoje ir kituose karo metu užimtuose kraštuose. Nacionalistų Kinija patiekė JT skundą Paryžiuje, kad ir Kinijoje bolševikai jau suskubo iššudyti daugiau, kaip milioną žmonių. O šiandien visas pasaulis žino, kad greta tu pasibaisėtinų skaičių iššudytų, dar yra marinami pamažu virš keturiolikos milionų žmonių Sovietų Sąjungos kalėjimuose ir priverčiamojo darbo stovyklose... Siekdami prievartos keliu visiems primesti savo pasibaisėtiną tvarką ir užvaldyti visą pasaulį, Maskvos viešpačiai per nieką laiko žmogaus gyvybę. Partijos reikalams jie nesidrovi paaukoti milionus nekaltų žmonių ir to pat reikalauja iš savo satelitų.

Dėl permaža yra pavadinti Kinijos raudonuosius barbarais ir pagrasinti jiems nauju Nuerenbergo teismu, arba atominėmis bombomis. Visuomenės ir valdžios pasipiktinimas žudynėmis Korėjoje turi būti nukreiptas į tikruosius tų žudynių kaltininkus — Maskvos viešpačius, ir pirmoje eilėje į "visų tautų tėvą ir mokytoją", kurio vardu dabar nelemtas bolševizmas palaikomas ir plečiamas.

Deja, čia logiško nuosaikumo nematyt

Kai reikia pasmerkti tikrąjį visos negerovės pasaulyje kaltininką — bolševizmą ir jo vadus, Amerikos visuomenėje dar daug pusiaužodžių ar visiško nutylėjimo. Dėlto Amerikos propagandai sunku prasiskinti kelius platesnėse masėse, nors ji remiasi gryna tiesa. Pakanka paimti kad ir šiuos du pavyzdžius. Kai Maskvos talkininkai perša Raudonąją Kiniją į Jungtines Tautas, mes sakome, kad Kinijos bolševikai yra dideli barabrai, kurie žudo karo belaisvius ir civilius gyventojus Korėjoje. Bet juk dar didesni barbarai yra Kinijos bolševikų viešpačiai, kurių vardu jie tas žudynes vykdo... O ar nesėdi tie didieji barbarai Jungtinėse Tautose? Arba, tai mes protestuojame prieš nekaltų žmonių masinius žudymus, mums reikėtų pirmoje eilėje ratifikuoti Genocido konvenciją. O nežiūrint visų darytų pas kongresmenus žygių, ta konvencija tebeguli senatorių portfeliuose.

Tegul pagaliau nekaltų žmonių kraujas privers mus galvoti logiškai.

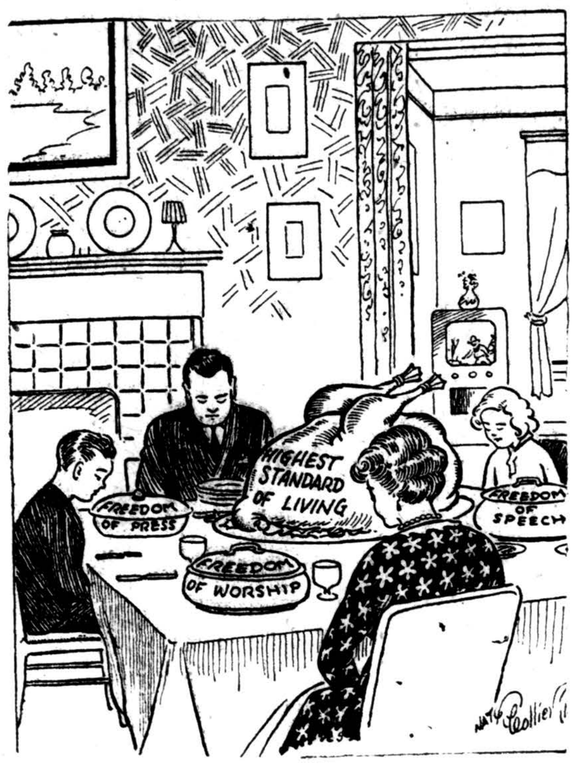

Malda prieš pietus Padėkos dieną

Dirbkim, kovokime dėl Lietuvos

Lapkričio mėn. 23 d. — kariuomenės šventės proga

J. BRAZDŽIONIS

Taip sugrąžinki mus į Tėvynę /mums mielą,
Nešk tuo tarpu nors mano /išsilgusią sielą
Į kalnelius, kur medžiai suaugę /siūbuoja,
Ten į Nemuną melsvą, kur /pievos žaliuoja,
Į tuos laukus, javais įvairiau- /siais spalvotus,
Aukso kviečiais nusėtus, rugiais /sidabruotus...

Ad. Mickevičius

Sakoma, kad laisvė yra amžina tautų jaunystė, kad laisvė gimdo milžinus. Užtat šis žodis yra pareikalavęs daugiausia kraujo aukų.

Mūsų tautoje visais laikais buvo stiprus laisvės instinktas, buvo didelis laisvės troškimas, kurio niekas neįstengė nuslopinti, kas sudarė tą didžiąją jėgą, kuri skatino ir suteikė ryžto gyventi, dirbti ir aukotis savo tautai ir tėvynei.

Pirmieji žygiai

Paskelbtąjai Lietuvos laisvei ir nepriklausomybei apginti skubiai reikėjo organizuoti ginkluotąją pajėgą. Lietuvos kariuomenės organizavimo pradžia yra laikoma 1918 m. lapkričio mėn. 23 d., nes tą dieną buvo išleistas pirmas jai įsakymas.

Buvo išgirstas vyriausybės kreipimasis — "Lietuva pavojuj! Vokiečių kariuomenei atsitraukiant, jau įsibrovė Lietuvon svetimoji Rusijos kariuomenė. Ji eina, atimdama iš mūsų gyventojų duoną, gyvulius ir mantą. Jos palydovai — badas, gaisrų pašvaistės, kraujo ir ašarų upeliai...". Nors ir buvo neapsakomai daug medžiaginio skurdo bei dvasinio nuovargio, nors ir buvo didelis pavojus imti ginklą į rankas ir laimėti, lietuvių tautos sūnūs spontaniškai sukilo, metė ūkius, namus, paliko senus tėvus ir mažus vaikus, stojo savanoriškai nelygion kovon prieš besiveržiantį iš rytų raudonąjį marą- bolševikus ir pirmą mūšį laimėjo prie Kėdainių, kur žuvo pirmasis fronto kareivis Povilas Lukšys. Kovos su bolševikais pasibaigė jaunosios Lietuvos kariuomenės laimėjimu.

Bermontininkai ir lenkai

Atsirado naujas priešas-bermontininkai. Tai buvo jungtinė rusų vokiečių kariuomenė, kuri eidama iš šiaurės, buvo pasiekusi Šiaulius, Radviliškį. Lietuvos laisvės kovotojai drąsiai puolė naująjį priešą. Įvyko kautynės prie Šiaulių ir Radviliškio. Bermontininkai pralaimėjo.

Pietų kaimynas — lenkai, taipgi nedavė ramybės, o 1920 m. savo aktyvumą išvystė iki to, kad klastingu būdu po Suvalkų sutarties pasirašymo, pagrobė mūsų sostinę Vilnių, o vėliau net grėsė visai Lietuvai. Mūsų dainius Maironis šaukė: "Pavojuj motina — tėvynė; ateina audra iš pietų! Tai lenkas, išgama tautų, mums neša pančius ir žudynę, dvarų jieškodams prarastų". Jis budino ir drąsiai kreipėsi: "Ginkluota, kelkis Lietuva! Petys į petį už tėvynę! Nuo Palangos lig Varėnos". Taip. Į laisvę kylančios Lietuvos jaunoji kariuomenė, Giedraičių ir Širvintų pergalėmis, sustabdė lenkų veržimąsi į Lietuvą.

1918-1920 m. jaunutė Lietuvos kariuomenė, įrodė visam pasauliui, kad lietuvių tauta daugiau nebenori svetimiems vergauti. Nepriklausomybės kovų metu "linko lieknios liepos, lūžo ąžuolai, šviesią saulę temdė vyrai ir ginklai", o anot Maironio: "Kam nusviro galva, tam dangaus angelai vainiką iš deimantų pina".

Taigi ir Lapkričio mėn. 23 d. lietuvių tautoje visados buvo reikšminga ir gražiai minima diena, kaip laisvės kovotojų prisiminimo diena. Tą dieną jų paminklai ir kryžiai būdavo puošiami gražiausiomis gėlėmis ir primenama visiems galingu varpo skambėjimu: "O, skambink per amžius vaikams Lietuvos, tas laisvės nevertas, kas negina jos". Mūsų Tumas-Vaižgantas sakydavo: "Garbė žuvusiems už tėvynę, ir garbė tėvynei, kad yra kam už ją žūti".

Garbingi didvyriai

Šiandien minint Lietuvos kariuomenės šventę, viso pasaulio laisvėje esą lietuviai, pirmiausia lenkiame galvas prieš tuos laisvės kovotojus, partizanus, savanorius ir šaulius, kurie padėjo savo gyvybes laisvės kovų metu, —
Kovoj jūs jau žuvot, mielieji /draugai,
Garbingi didvyriai, tėvynės /sargai,
Garbė jums tebūna, pirmieji /kariai,
Kurie taip Lietuvą mylėjot /giliai,—
kurie uždegėt laisvės žibintą kiekvieno lietuvio širdyje, kurie suteikėt ir darbartinėj Lietuvoj valios ir neapsakomo ryž-

(Nukelta į 5 pusl.)

Iš vysk. Būčio atsiminimų

Surašė Zenonas Ivinskis, Roma

(Užbaiga)

Namiškiai pakinkė ramiąją kumelę į vežimėlį, ir aš nuvažiavau į Sudargą. Įvažiavęs į klebonijos kiemą ir nematydamas nė jokių žmonių, privažiavau prie tvarto, kurioje sienoje buvo įkaltas geležinis dalykas su geležiniu žiedu. Sustojęs ties ta vieta, arklio pavadę įrišau į žiedą, iš vežimėlio išsiėmęs padaviau kumelei šieno ir ėjau jieškoti klebono. Virtuvėje tarnaitės pasakė, kad klebonas namieje, ir turbūt, kur nors netoli. Išėjęs pamačiau kleboną, susitikau su juo, pasisveikinau, kaip priderėjo su senu kunigu, o jis mane nusivedė prie kiaulių kūtės galo. Iš kūtės sriuveno srutos, ir ten prie pat sienos buvo įkalti į žemę du kuolai, ir ant jųdviejų užkalta lentutė. Klebonas ant tos lentutės atsisėdo ir mane pasodino. Aš išpasakojau visą dalyką, kuriam buvau atvažiavęs.

Kunigas Sideravičius man sakė, kad be reikalo gaišiniu laiką Akademijoje, kad reikėtų platinti knygas žmonėse. Aš pripažinau, kad reikia platinti: tiktai, kad reikia man dar mokytis, kad galėčiau gerai parašyti, ką platinti. Viso pašnekesio neatsimenu, bet jo įspūdys buvo ramus, taikus ir sutartinas. Turbūt taip pat manė ir klebonas. Prieš man išvažiuojant jis man dovanojo didelį sūrį ir labai storą rūkytą ungurį. Tai buvo didelė dovana. (Sūrius ir ungurius jis valgydavo, bet mėsos ne!).

Kai aš pasipasakojau šitą įvykį kitiems, jauniesiems kunigams, tai jie sakė: kad Sideravičius išegzaminavo mane, nes jam rodėsi, kad visi Akademčikai išdidūs yra ir dėl to jis mane vedėsi pas kiaulių kūtę sėdėti. Jis nepripažindavo draugijų. O kai egzaminą išlaikiau, tai gavau sūrį ir ungurį.

1899 m. aš jau buvau kunigas. Kad ir klebonijoje gyvenau, bet dažnai užeidavau į Sideravičią, į jo namuką, ir dažnai jis mane vaišindavo sūriu. Jam nepatiko naujoji klebonija, kurią buvo pastatydinęs jo įpėdinis, kun. Dailidė. "Kam reikia tokios didelės triobos ir tokių poniškų įtaisų!" Bet jisai netrukdydavo savo įpėdiniui valdyti parapiją, ir nekeldavo žmonėse nepasitenkinimo. Klebonija tikrai buvo didelė ir graži, bet medinė. Jos statybą vedė lietuvis, kuris daugiausiai medžio statybos darbų vesdavo Prūsuose. Su kunigu Dailyde jis buvo sutaręs, kad parapijos vyrai ateis medžių tašyti ir kitus darbus dirbti, o statybos vedėjas jiems tiktai darbus parodys, ir už darbo dieną jis gaus po du rublius. Statyba truko vieną mėnesį. Klebonas Dailydė tam dailidei išmokėjo 60 rublių ir džiaugėsi.

7. STUDIJOS FRIBURGE ŠVEICARIJOJE

Susidarius lietuvių atskirai studentų korporacijai, kilo klausimas, kokių spalvų vėliavą ta korporacija nešios. Kallenbachas (lenkas prof. un-te) sakė, kad Lietuvos ir Lenkijos vėliava vienokia: baltas ir raudonas. Kunigas Matulaitis griežtai reiškė, kad lietuvių spalva kitokia, remdamasis Basanavičiaus pažiūromis. Lietuviai studentai drauge stojo su Kazimieru Matulaičiu. Ginčas pasidarė aštrus. Tuom tarpu į Friburgą pasitaikė užvažiuoti Romoje gyvenančiam prelatui Skirmuntui. Prof. Kallenbachas nusiskundė jam lietuvių separatizmu ir radikališkumu. Važiuodamas į tėviškę Vilniaus vyskupijoje prelatas Skirmuntas kažin kur — nežinau Seinuose, ar kitur — susitiko su vysk. Baranausku, ir jam pasakė, kad beveik visi kunigai lietuviai Friburge univ-te yra iš Seinų vyskupijos ir baisūs neklaužados. Vysk. Baranauskas, be mažiausios abejonės, pilnai įtikėjo Skirmunto žodžiais, ir savo kapelionui kun. Juozui Laukaičiui liepė parašyti į Friburgą griežtą įsakymą, lietuviams nekelti ginčų.

Laukaitis tą raštą atsiuntė man. Aš paskaičiau jį kitiems. Na, paskaitėme, nesipriešinome, patylėjome. Vėliava jau buvo padaryta su lietuvišku parašu ir ne lenkiškom spalvom. Spalvų neatsimenu. Vėliava ir korporacija buvo registruota univ-to raštinėje, ir vėliavos nekeitėme. Draugijėlė jau buvo sudaryta. Vadinosi "Rūta". Turėjome nusisamdę kambarėlį vietinės katalikų organizacijos Cercle Catholique trioboje. Už tą kambarį mokėdavome 25 frankus į mėnesį ir naudodavomės juo nuo ankstaus ryto iki vakarui. Penkiolika minutų po 10-tai vakare miesto rotušė skambindavo savo varpą. Tas vadindavosis "Couvre feu" — ugnies užgesinimas (žarijų pelenais apipylimas). Nuo to laiko, kas triukšmą padarydavo mieste, tą policiją bausdavo, ir mūs kambarėlis turėdavo būti užrakintas. Jį aptarnaudavo Cercle Catholique tarnautojas. Tame kambarėlyje buvo spinta su "Rūtos" dokumentais, rašomąja medžiaga ir knygomis. Turėjome didelio formato, gerai įrištą, iš drobinės popieros (papier a main) sudarytą knygą į kurią įrašydavome Friburgo lietuvių kroniką. Jos vedėjas buvo kun. Jonas Totoraitis, kadangi jisai studijavo istoriją.

"Rūtos" archyve laikydavome ir žymią dalį savo laiškų, kuriuose būdavo ne vien privačių dalykų, bet ir šiokių tokių žinių apie visuomeninį veikimą. Tame archyve aš palikau savo gautuosius, būsant Friburge, laiškus, šiek tiek žymesnio turinio. Sudėjęs juos į vieną užantspauduotą pundėlį ir užrašęs, kad neleidžiama nuimti antspaudų prieš 1950 metus. Sakoma, kad visas tas archyvas dabar ėsąs Tėvų Domininkonų vienuolyno palėpėje Friburge.

Ilgainiui santykiai su ponu Kallenbachu šiek tiek aprimo, bet pasitaikė nemalonus incidentas. Neatsimenu, kun. Matulaičiui, ar kun. Stankevičiui, egzaminus laikant iš filosofijos, komisijos narys prof. Kallenbachas egzaminuodamas iš savo dėstomojo dalyko, tiek jaudinosi, jog kiti komisijos nariai po egzaminų pareiškė jam savo nepasitikėjimą: ("Misstrauensvotum"). Mokslo metams pasibaigus prof. Kallenbach perėjo į Lwowo univ-tą, o jo vietą Friburgo užėmė jaunas prof. Dworzycki Teisių fak. šalia Koschembar — Lyskowskio, buvo prof. Kostanecki, kuris dėstė sociologiją.

Lietuviai su juo neturėjo jokių ginčų. Kun. Jusaitis lankė jo paskaitas ir pas jį laikė egzaminą. Žymiausias lenkas Friburgo univ-te buvo fizikas Kowalski. Jo sumanymu, darbštumu ir nuopelnais univ-tas įsigijo gamtos fakultetą.

SKAUTYBĖS KELIAS

Skyrių veda psktn. ALFAS VALATKAITIS,
Adresas 5219 So. Damen Ave., Chicago 9, Illinois

33 metai

SKTN. O. ŠČIUKAITĖ

Drauge su atgimstančia Lietuvos Nepriklausomybe užgimė ir skautės Lietuvoje. Pirmoji mišrioji skiltis, kur buvo dvi mergaitės, įsikūrė 1918 metais Vilniuje. Tų pačių metų lapkričio mėn. jau turėjome I-ąją skaučių "Birutės" draugovę. Pradžioje skaučių vienetai kūrėsi greta skautų vienetų, nes trūko vadovių. Skautės, neturėdamos atskiros programos pritaikintos mergaitėms, tenkinosi bendra programa su broliais. 1924 metais skautų ir skaučių atstovų suvažiavime skautės jau sudarė atskirą programą mergaitėms ir įsteigė skaučių skyrių vyriausiam skautų štabe. Metais vėliau, skautininkų suvažiavime, skaučių atstovės jau iškėlė reikalą sudaryti atskirą skaučių syriaus štabą, kuris buvo suorganizuotas 1925 metais lapkričio mėn. 15 d. Vedėja buvo sktn. Apolonija Blynaitė-Šenbergienė. Tais pačiais metais skautės buvo įregistruotos tarptautiniame skaučių biure.

1927 m. sušauktas I-asis skautininkių suvažiavimas Kaune priėmė skaučių organizacijos statutą ir specialybių programas skautėms ir vyresnėms skautėms. Skautės darėsi kas kart savarankiškesnės. Vadovių trūkumus pašalintas, nes kasmet joms parengti buvo ruošiami kursai ir stovyklos.

— 1933 m. v. sktn. dr. D. Kesniūnaitės rūpesčiu buvo įkurta net vadovių mokykla skaučių, jaunesniųjų skaučių ir vyresniųjų skaučių vadovėms ruošti.

1935 m. išleidus Lietuvos Skautų Sąjungos statutą, skautės sudarė Skaučių Seseriją, kurios vade buvo paskirta v. sktn. gyd. Ksavera Žilinskienė. Ji nuoširdžiai, su dideliu rūpestingumu, atsidavė skaučių išugdymui Lietuvoje. Skaučių veikla išsiplėtė ir centre ir periferijose. Sudaryta seserijos vadija ir skaučių skyriai perorganizuoti į skaučių tuntus. Greta skaučių skyriaus "Skautų Aide", buvo leidžiamas vadovėms ir vyresnėms skautėms gražus iliustruotas laikraštis "Vadovė", kuris buvo tęsiamas ir tremtyje.

Nuo 1928 m. mūsų skautės jau buvo kviečiamos ir dalyvaudavo kitų šalių skaučių stovyklose, o skautininkės tarptautinėse skaučių konferencijose. Jos, besilankydamos svetur, plačiau pasauliui garsino Lietuvos vardą tautiškais šokiais, dainomis, rankų darbeliais ir geru skautišku patyrimu. Lietuvoje taip pat lankėsi svetimų šalių skautės ir nemažai jų stovyklavimo 1938 m. tautinėje stovykloje Pažaislyje.

Gražiai suklestėjusi skaučių organizacija, užplūdus tėvynę svetimiesiems, atrodė turės sunykti. Skautės tačiau nepalūžo; jų artimo ir tėvynės meilė dar labiau sustiprėjo. Jos būrėsi ir veikė "Savitarpinės pagalbos" priedanga. Kada vokiečiai gaudė jaunuolius į priverstinus darbus ir uždarytus beveik be maisto išlaikydavo po keletą dienų, skautės rinko ir nešė jiems duoną.

Žiauraus likimo išblaškytos iš tėvynės, tremtyje skautės vėl rinkosi į vienetus. Vokietijoj sudaroma vyriausioji skaučių Seserijos vadija, kurios vadove skautės išsirinko v. sktn. Juzę Augustaitytę-Vaičiūnienę. Šios taurios vadovės asmenyje skautės jautė, tarsi, visą Lietuvą. Jos gausūs darbai neišdils skaučių istorijoje.

Skaučių Seserijos Vadija Vokietijoj pertvarkė skaučių patyrimo laipsnių programas, sudarė programas valstybiniam, tautiniam ir tarptautiniam ženklams įsigyti. 1948 m. suruošė III-čią tautinę stovyklą Alpių kalnų papėdėje ir Baltijos pajūryje.

Emigracija išblaškė mus po daugelį pasaulio kraštų ir šiandien Lietuvos Skaučių Seserija turi savo vienetų Anglijoje, Argentinoje, Australijoje, Brazilijoje, JAV, Kanadoje, Vokietijoje ir Venecueloje. Gal dar plačiau pasklisime, bet, išmušus valandai, grįšime į tėvynės laukus su lietuviška skautiška širdimi, drauge parsiveždami ir mūsų jaunosios kartos tokias pat širdis.

Tuoj pradėkim ir ištęsėkim!

Pirmijos nutarimu, gruodžio ir sausio mėnesiai skiriami intensyviam skautiškos spaudos vajui. Didelėmis pastangomis, rūpesčiu, neįkainuojamomis dar bo aukomis ir rizika gražiai redaguojami ir reguliariai išleidžiami du skautiški laikraščiai: visiems Sąjungos nariams — "Skautų Aidas" ir skautų-čių vadams, vadovėms, akademikams-ėms ir vyresniojo amžiaus skautams-ėms — "Mūsų Vytis".

Vajaus tikslas — 1952 metais turi užsiprenumeruoti "Skautų Aidą" visi Sąjungos nariai, ir jaunesnieji ir vyriausieji, o "Mūsų Vytį" — visi vyresniojo amžiaus nariai, t. y., visi vadai pradedant draugininku-e, skautininkai-ės, skautai vyčiai, vyresniosios skautės ir akademikai-ės. Taigi, jaunieji turi turėti vieną laikraštį, vyresnieji — du.

Vajų vykdo visi skautų-čių vienetų vadai-vadovės. Rajonų vadai su vadeivomis nuolatos ragina jų žinioje esančius vienetų vadus ir kontroliuoja vajaus eigą. Tuntininkai-ės su tuntų vadijomis nustato tvirtą vajaus planą ir per draugininkus, būrelių, valčių vadus ir atskirų skilčių skiltininkus-es jį vykdo. Kad darbas nebūtų atidėliojamas, tunto spaudos skyriaus vedėjas-ja vykdo nuolatinę tunto vajaus eigos kontrolę.

Į vajaus taiką aktingai įsitraukia skautininkų-ių ramovės, akademiniai skautų-čių vienetai ir atskiri skautininkai. Kur yra suorganizuoti skautų-čių tėvų būrelis, su jais aptariami vajaus reikalai ir paprašoma jų talkos šiame reikšmingame darbe.

Kad skautiškos spaudos vajaus garsas pasiektų visų Sąjungos narių ausis, visi skautiški leidiniai ("Skautų Aidas", "Mūsų Vytis", PLSS Biuletenis, Skautų Brolijos "Krivulė", skautų-čių skyreliai visuomenėje spaudoje) nuolatos skelbia nurodymus, pranešimus ir aiškinimus apie vajaus eigą ir vykdymą. Skautų-čių vienetų vadai-vadovės tuojau sukviečia vienetų sueigas ir jose aptaria vajaus reikalus. Vajaus reikalai neturi būti užmiršti kiekvienoje sueigoje per visą vajaus vykdymo laiką.

Skautiškos spaudos vajus turi gyvybinės reikšmės mūsų Sąjungos ateičiai. Apie skautiškos spaudos svarbą Sąjungos narių auklėjimo ir lavinimo darbe nebereikia kalbėti. Gyvename nepaprastai išsisklaidę — todėl tik skautiškoji spauda gali mus surišti dvasiniais ryšiais į vieną, tvirtą ir brandų junginį.

Neatidėliokim ryt dienai, bet pradėkim tuojau ir ištęsėkim!

Vyr. sktn. K. Palčiauskas,
PLSS T. Pirmininkas

Laikraščių adresai yra šie:
"Skautų Aidas", prenumeratos kaina 3 doleriai metams, Administracija — P. A. Pundzevičius, Box 1003, Station C, Toronto, Ont. Canada.

"Mūsų Vytis", prenumeratos kaina 2,50 dol. metams. Administracija — Aleksas Karaliūnas, 6541 So. Campbell Ave., Chicago 29, Ill., USA.

Iškilminga skautų sueiga

"Lituanicos" tunto skautų vyčių "Plk. J. Šarausko" dr-vės, jūrų skautų "Kpt. M. Kukučio" laivo, skautų "Geležinio Vilko" dr-vės ir skautų Bridgeporto— 18-tos Kolonijos dr-vės skautams.

Aplinkraštis Nr. 1

Lietuvos Kariuomenės — Lapžričio 23-čiosios šventės paminėjimui aukščiau išvardinti skautų vienetai š. m. lapkričio mėn. **25 d. (sekmadienį), 13.30 val.** (pusę antros po pietų). Lietuvių Auditorijoje (3133, So. Halsted St.), mažojoje svetainėje, rengia bendrą iškilmingą sueigą su paskaita apie Lietuvos kariuomenę.

Kviečiamos atsilankyti ir sesės skautės. Taipogi kviečiami broliai skautai bei skautininkai ir nepriklausą augščiau išvardintiems vienetams.

Skautai prašomi atvykti uniformuoti.

Tėvai maloniai prašomi leisti vaikams-skautams vykti į šią iškilmingą sueigą.

Pastaba: Vienetų Draugininkai ir Skiltininkai pasirūpina savo vienetų dalyvavimu.

Pagrindas: Augščiau išvardintų vienetų vadovų nutarimas.

REMKITE "DRAUGĄ".

Šiandieninės Three Feathers populiarumas įrodo, jog šventiausi gėrimai greičiausi laimi draugų! Tikslui pagaminta būti Amerikos puikiausia "oldendel" degtinė, nenuostabu, kad jos puikaus skonio pareikalavimai auga ir auga! Patys išbandykit populiarę Three Feather — šiandien!

BLENDED WHISKEY. 86.8 PROOF. 65% GRAIN NEUTRAL SPIRITS. THREE FEATHERS DISTILLING CO., LAWRENCEBURG, INDIANA

GĖLIŲ GRAŽIŲ
PIRKITE IŠ GUŽAUSKŲ
6901 S. Wentworth Ave.
Beverly Hills Floral Co.
STewart 2-2454
HUdson 2-2224

STASYS FABIJONAS
PERKRAUSTOME BALDUS
PARDUODAME ANGLIS IR
PEČIAMS ALIEJŲ
Patarnaujame gerai ir pigiai
2146 SO. HOYNE AVE.
Tel. VIrginia 7-7097

TELEVIZIJOS IR RADIJO
TAISYMAS — PARDAVIMAS
Tel.: DAnube 6-6887
DAINA TELEVISION CO.
3120 So. Halsted Street

TUCK POINTING BIZNYJE
JONAS CONRAD
Atnaujiname nusidėvėjusį namą, pripildome lietaus išplautus plytų tarpus. Taip pat pataisome kaminus ir apie langus. Per daug metų gerai patyręs darbe lietuvis. Reikalui prisijus kreipkitės: J. CONRAD, 5242 So. Artesian Ave. GRovehill 6-4177.

PRECIZIJOS TELEVIZIJOS IR RADIO
APARATŲ TAISYMAS
Sąžiningas ir garantuotas darbas.
Aparatai nemokamai paimami ir pristatomi į namus.
Darbo valandos: 6 v.v.—10 v.v.
Šeštadieniais: 8 v. ryto—10 v.v.
M. RIMKUS, 4119 So. Francisco,
Tel. YA.-7-1099

SKANIOS
HOLLAND HERRING
Tvirtos • Minkštos
Picnanės ir Maišytos
Vienatinės silkės pasaulyje sudarytos ir sūdytos jūroje. Norėdami geresnių—daugiau vitaminų ir mineralų, pirkite tikrąsias holandiškas silkes.
VELTUI! Gaukite naują 1952 m. pamokymų knygelę savo vietinėje grosernėje ar skanėstų krautuvėje, arba rašykite: Holland Herring Fisheries Assn., 32 Lyon Ave., N.W., Grand Rapids Mich. 11

TADO BALČIŪNO
PRECIZIŠKAS LAIKRODŽIŲ TAISYMAS
2156 W. 23rd St. Tel. YAr. 7-0841
Laikrodžiai elektroniškai patikrinta ir atmainomis. Priimamos kainos. 1 metų garantija. Darbo val. 8—8 v.v. Šetad. 10—8 v.v.

W. Paulio
ANGLŲ KALBOS VADOVO FRAZEOLOGINIO ŽODYNO
pirmas sąsiuvinys
jau išėjo iš spaudos.
Kitas sąsiuvinys (IId. 1 sąs.), išeina lapkričio m. vidury.
Užsisakyti galima leidykloje
"WORD & PHRASE"
6660 W. 147th St.
Tinley Park, Ill.
Atsiuntę 60c. pašto ženklais gausi 1 sąs. susipažinti

MILDA BUICK SALES
907 West 35th Street
LAfayette 3-2022

Birthday, Party & Wedding Cakes
GARLAND
ends your quest
for the best.
Always something new and tantalizing. Try us once.
GARLAND'S CAKE SHOPPE
3952 W. 55th St. PRospect 6-1496

STATYBA IR NAMŲ PATAISYMAMS PRISTATOME VISOKIŲ RŪŠIŲ MEDŽIAGĄ
LUMBER
CARL MOODY LUMBER CO.
STASYS LITWINAS, Prez
3939 So. HALSTED ST.
Tel Victory 2-1272
APKAINAVIMĄ IR PREKIŲ PRISTATYMĄ TEIKIAME NEMOKAMAI
Raštinė atidaryta kasdien nuo 8 val. ryto iki 6 val. vak. ir šeštadieniais iki 3 val. vak.

NE TIK SIMET . .
BET PER 46 metus
Lietuviai Pelningai Taupo
MUTUAL Federal SAVINGS
AND LOAN ASSOCIATION
2202 W. Cermak Rd. • Chicago 8, Ill.
JOHN J. KAZANAUSKAS, Pres. • Tel. VIrginia 7-7747
Savings Insured to $10,000 by F.S.L.I.C.

Dirbkim gyvokim dėl Lietuvos

(Atkelta iš 3 pusl.)

to šauniajam kovotojui stoti kovon prieš žiaurųjį raudonąjį okupantą, kuris stengiasi sunaikinti visa tai, kas tautiška, religiška ir žmoniška.

Šiandien mūsų tėvynė Lietuva eina tokiais sunkiais Kalvarijų keliais, kokiais niekados praeityje nėra ėjusi. Šiandien užgriuvo dar sunkesni laikai negu kad Baranauskas sakė anais laikais:

"Ne taip skamba akmenėliai
Patkavom daužyti,
Kaip vaitoja mūsų broliai
Šiaurėn išvaryti..."

Lietuvos dangus raudonojo bolševizmo ugnimi nušviestas, mūsų tėvų žemė, aplaistyta geriausių tautos sūnų kraujumi ir ašaromis, vaitoja ir verkia. Kremliaus tironų mindoma, mūsų kaimuose ir laukuose nebeskamba lietuviškos dainos, mūsų gražiosios bažnyčios paverstos sandėliais bei šokių salėmis, mūsų gražioji kalba vejama lauk, tėvynės meilė ir tikėjimas Dievu raunamas žiauriausiomis priemonėmis iš žmonių širdžių, mūsų brolių, seserų, giminių ir pažįstamų deportacijų keliai iš gimtojo krašto į Sovietų Sąjungos koncentracijos stovyklas kasdieną ženklinami ašaromis, kančiomis ir mirtimi — visa tai mus visus, esančius laisvame pasaulyje, įpareigoja dar daugiau suglausti gretas, stoti mūsų mylimos tėvų žemės laisvės kovon visomis turimomis priemonėmis. Visados atsiminkime, kad jokia žemiška auka nėra perdidelė, kada kalba eina apie tautos laisvę ir nepriklausomybę, o tuo labiau šiandien, kada lietuvių tauta norima visiškai išbraukti iš pasaulio tautų sąrašo. Šiandien kiekvienas lietuvis turi būti nepaimama pilis, nesugriaunama svetimųjų vėjų lietuviškumo tvirtovė, kurioje visados būtų girdima lietuviška kalba, kuri yra didžiausia tautos vertybė, nes, anot M. Daukšos, ne žemės derlingumu, ne drabužių įvairumu, ne šalies malonumu, ne miestų bei pilių stiprumu gyvuoja tauta, bet labiausiai išlaikymu ir vartojimu savo kalbos, kuri didina ir laiko visuomenę, jos santaiką ir brolišką meilę.

Partizanų testamentas

Mes turime vykdyti krauju rašytus Lietuvos partizano testamentinius žodžius: "Mes džiaugiamės Jumis gyvais ir tikimės, kad likimas leis Jums sugrįžti, tai mūsų neradę, bent mūsų pakelėse ar žaliuos gojuos antkapius aplankykit. Mes kviečiame Jus ir visą krutinį pasaulį padėti kovoje prieš "išlaisvintojus". Mes davėme jau daugiau, negu kad mūsų laisvė galėtų kainuoti". Broli, sese, tavo ryžtas, jėgos ir kova teeina tik Lietuvos keliu. tavo žūstančių brolių ir seserų tėvynėje paskutiniai žodžiai tebūna tavo dar didesniu noru matyti laisvą Lietuvą, jai dirbti ir aukotis, nes "laimina Dievas sėjamą grūdą, laimina vaisių: gema šimtai".

KRONIKA

Pratęsiamas drabužių vajus

Paskutinį kartą turime galimybės persiųsti nemokamai drabužius ir avalinę. Tad pasiskubinkite juos pristatyti į artimiausius surinkimo punktus:

Town of Lake: Jonas Kareiva,4644 So. Paulina Str. Negalintieji patys pristatyti šaukite telefonu BI 7-9590.

Brighton Park: Juozas Sakalauskas, 2611 W. 44 Str. Tel. VIrginia 7-2753 arba parapijos salė 2745 W. 44 Str.

Marquette Park: Parapijos salė, 6812 So. Washtenaw Ave.,

Cicero: Šv. Antano parapijos salė, 1515 So. 50 Ave., Cicero.

18 Kolonija: Parapijos salė, 717 W. 18 Str.

Bridgeporte: Parapijos salė, 3230 So. Lituanica Ave.

North Side: Šv. Mykolo parapijos salė, 1644 Wabansia Ave.

West Side: Aušros Vartų parapijos salė, 2327 W. 23rd Pl.

West Pullman: Šv. Petro ir Povilo parapijos salė, 12259 S. Emerald Ave.

Balfo vajus pratęsiamas iki lapkričio **26 dienos**.

Balfo Vajaus Komitetas

Iš Balfo veiklos

CICERO, Ill. — Lapkričio 18 d. skyriaus valdybos pastangomis, padedant vyr. skautininkei Onai Zailskienei ir Tremtinių Bendruomenės pirmininkui Švedui, buvo sušauktas visuomenės susirinkimas, į kurį ciceričiai gausiai atsilankė. Naujų narių įsirašė virš 50. Aukų surinkta daugiau kaip 100 dolerių. Susirinkime kalbėjo Balfo Chicagos Apskrities pirm. kun. dr. Juška ir Balfo vyriausios valdybos nacionalinė sekretorė Nora Gugienė. Abu kalbėtojai iškėlė būtiną reikalą Balfo veiklą pagyvinti, nes po Naujų metų Balfui tenka aprūpinti Vokietijoje likusius mūsų nelaimingus tautiečius, ligonius, senelius ir nepriklausomybės kovų **invalidus. Tad šiam** tikslui bus pravestas piniginis vajus, kuris bus pradėtas visoje Chicagoje nuo gruodžio mėn. vidurio. Laike piniginio vajaus pramatoma paieškoti ir nuolatinių Balfo rėmėjų. Tam tikslui Chicagos Balfo apskrities valdyba spausdina atitinkamas knygutes, kurios bus įteiktos visiems Balfo rėmėjams.

Drabužių ir avalinės vajus Ciceroj jau baigiamas ir, reikia pasakyti, sėkmingai pavykęs, nes yra surinkta apie 5,000 svarų.

Marquette Parko Balfo skyrius

Kurį laiką vegetavęs šis skyrius, esant būtinam reikalui pastangomis skyriaus pirmininko Nenartonio ir kitų veteranų, atgaivintas. Sušauktas lapkričio 18 platesnis visuomenės susirinkimas, kuris išrinko naują valdybą. Skyriaus pirmininku ir toliau išrinktas Nenartonis Bernardas, iždo globėju taip pat senas šio skyriaus veikėjas iždininkas P. Rauskinas. Į skyriaus valbą išrinkta ir naujų jėgų P. Gailinis, Bliūdžius Juozas, P. Balzaras, T. Blinstrubas, K. Januška, Pavilčius, P. Žilys, V. Labanauskas ir Pr. Čečergis.

Keistučio klubo jubilėjinis koncertas

Christine Miller — Bartulis

Šį sekmadienį, lapkričio 25 d., Sokol svetainėje, 2337 S. Kedzie Ave., įvyksta Keistučio klubo jubilėjinis koncertas. Bus atšvęsta 40 metų klubo gyvavimo veikla.

Koncerte dalyvaus Stephens Merginų choras, solistas Antanas Peškys, solistė Chirstine Bartulis ir solistė Genevieve Maczis. Be to, dalyvauja "Ateities" šokėjų grupė su tautiškai šokiais.

Programa turtinga gražiom dainom ir šokiais. Pradžia 3:30 val. po pietų. Po koncerto šokiai. Įžanga $1.25.

Keistučio klubas per 40 metų rengia gražius parengimus. Be to, pasidarbuoja visuomenei: paminklų statymuose, šelpė savo narius bedarbius depresijos metu, aukoja ir dalyvauja Chicagos Lietuvių Tarybos ir Balfo parengimuose ir konferencijose, suteikė pagalbą tremtiniams ir daug kitų naudingų ir kultūringų darbų atliko.

40 metų sukakties proga klubas kviečia visuomenę į šį parengimą.

Melsvakutė

Liet. Kariuomenės šventės minėjimas

HARTFORD, Conn. — Lapkričio 25 dieną Hartforde bus minima Lietuvos Kariuomenės atkurimo 32-ji sukaktis.

Minėjimas prasidės lapkr. 25 d., sekmadienį, 10 val. pamaldomis Šv. Trejybės bažnyčioje. Mišios skirtos už žuvusius dėl Lietuvos Laisvės karius ir partizanus, o taip pat už žuvusius Amerikos lietuvius karius. Kun. Pranckus pasakys pritaikytą pamokslą. Pamaldų metu giedos vyrų oktetas, vadovaujamas Petkaičio.

Tą pat dieną 3 val. po pietų Šv. Trejybės mokyklos salėje 339 Capitol Ave. įvyks minėjimo antroji dalis, programoje: šiai sukakčiai pritaikytos kalbos, dainos, deklamacijos ir tautiniai šokiai bei kiti įvairumai.

Po programos bus šokiai gros jant geram orkestrui. Veiks bufetas su įvairiais užkandžiais ir atsigaivinimu.

Legionieriai, skautai bei skautės prašomi dalyvauti uniformuoti, o moterys ir mergaitės su tautiniais rūbais. Įėjimas nemokamas.

Šį minėjimą rengia Amerikos Lietuvių Legiono Fridriko Sabonio Hartfordo Postas ir Moterys Remėjos. Tą pačią dieną liet. radijo pusvalandžio vedėjas p. J. Januškevičius paskyrė nemokamai šiek tiek laiko Lietuvos Kariuomenės apžvalgai.

Z. Strazdas,
Minėjimo rengimo kom. pirm.

PRANEŠIMAS

Anglų kalbos vadovo reikalu

Neturėdami galimybės atskirai atsakinėti į pasiteiravimus, pranešame, kad veikalo I dalis (Anglų kalbos pagrindai), kurios pirmas sąsiuvinys taip pat jau išėjo iš spaudos, bus dabar spausdinama be pertraukos pirmoj eilėj po du sąsiuvinius kas mėnuo. II-ji dalis (Frazeologinis žodynas), kurios pirmas sąsiuvinys išėjo anksčiau, toliau bus spausdinma tik po to, kai išeis veikalo I-ji dalis. Antrosios dalies vienas sąsiuvinys buvo pirmiau išspausdintas tam, kad visuomenė susipažintų su veikalo pobūdžiu, nes tokio žodyno lietuviškoji knygų rinka dar neturėjo.

Siunčiant pinigus tik už 1 sąs. prašome nurodyti, kurį sąsiuvinį turime išsiųsti.

WORD & PHRASE
6660 West 147th St.
TINLEY PARK, ILL.

Įsigijimui geresnių baldų ir namų reikmenų, lankykite savo kaimyninę krautuvę. Jūs visuomet galite pasitikėti, kad būsite teisingai aptarnauti ir už žemesnes kainas. Pas mus yra garsių firmų kaip Universal Gas plytos, Englander, Sealy ir Columbia lovų spiruoklės ir matrasai ir daugybė kitų žymių firmų gaminių, kurie yra perdaug skaitlingi, kad juos galėtume čia išvardyti.

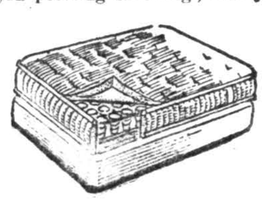

SOUTHWEST FURNITURE CO.
6200 South Western Avenue
Atidara pirmadienių ir ketvirtadienių vakarais iki 9:30 ir sekmadienį nuo 11 val. dieną iki 5 val. vak.

VISKO UŽTEKTINAI — TUOJAU PRISTATOM
Baldus, šaldytuvus, pečius, skalbiamas mašinas, lovas, matracus, kilimus, radio, televizijos setus, vaikučiams baldus.
Žemos kainos, lengvi išmokėjimai. Turime didelį pasirinkimą.
GAMINAME BALDUS IR PAGAL UŽSAKYMĄ

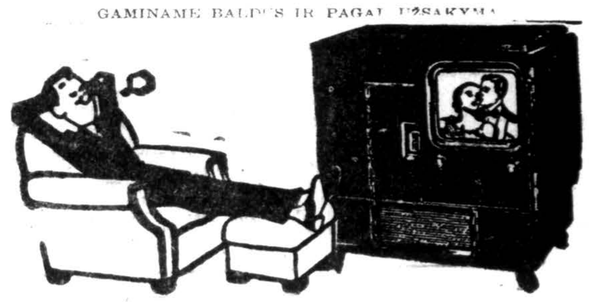

ROOSEVELT FURNITURE CO., Inc.
LIETUVIŲ KRAUTUVĖ
2310 WEST ROOSEVELT RD. SEeley 3-4711
Atidara Pirmadienio ir Ketvirtadienio vakarais iki 9:30
Sekmadieniais nuo 11 val. ryto iki 4:30 po pietų

PHILCO IR JOS. F. BUDRIK, INC.
3241 South Halsted Street
PARODO NAUJUS 1952 M. TELEVIZIJOS APARATUS
ŽEMIAUSIOS KAINOS CHICAGOJE

Nuo **$199.95** už modelį No. 1610.

— • —

Modelis 1842 — populiariausias modelis, kaip matote šiame paveiksle tiktai **$319.95** su taksais.

— • —

20 colių Console $359.95 turi 215 colių paveikslą.

— • —

Nepadarysite klaidos, pirkdami Philco televizijos aparatą iš Budriko.

— • —

5 patyrę televizijos mechanikai yra pasirengę jums patarnauti.

— • —

Lengvi išmokėjimai, tik 25 centai į dieną, įmokant 15 dolerių rankpinigių.

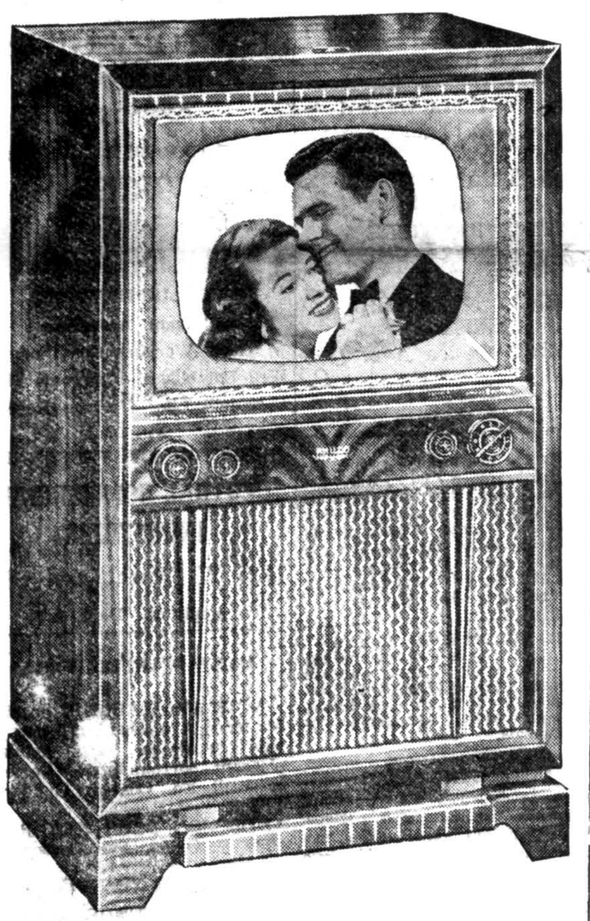

JOS. F. BUDRIK, Inc.
3241 South Halsted Street Tel. CAlumet 5-4591 ir 7238
Krautuvė atdara Pirmadienio ir Ketvirt. vakarais iki 9:30 val. vakare. Antradienio, Trečiad., Penktad. ir Šeštad. iki 6 val. vakare. Sekmadieniais uždaryta

JEI NEGALI UŽMIGTI IR JAUTIES SURŪGĘS

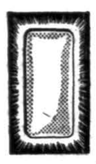

Vartok vidurius valančią Kramtomą gumą
PAŠALINA ATMATAS BET NE MAISTĄ

● **Jei negali užmigti** — blogai jauties, nes viduriai užkietėję, daryk kaip jau milijonai daro — vartok Feen-A-Mint.

Gydytojai sako, kad **kiti** vidurių laisvintojai pradeda veikti **perdaug anksti . . . jau pačiame skilvyje.** Didelis tokių vidurių laisvintojų kiekis sukelia virškinimo trikdymą, pašalina sveikatai ir energijai reikalingą maistą . . . žmogus jaučiasi silpnas, pavargęs.

Bet švelnus FEEN-A-MINT yra kitoks. Veikdamas pagal nurodymus, jis veikia daugiausiai apatinėj viduriu dalyj — **pašalina tiktai atmatas, bet ne gerą maistą!** Išvenkite tos blogos savijautos. Vartokite FEEN-A-MINT ir jauskitės gerai, pilni gyvybės. Nusipirkit FEEN-A-MINT! Kainos nepakeltos — dar 25c, 50c ir tiktai 10c.

FEEN-A-MINT
FAMOUS CHEWING-GUM LAXATIVE

WILKEN FAMILY DEGTINĖ YRA ŠVELNI, KAIP ŠILKAS

Biznieriams apsimoka skelbtis "Drauge".

Ukrainiečiai ir antikomunistinė veikla

CHICAGO, Ill. Lapkričio 18 d. ukrainiečių iniciatyva buvo sušauktas antikomunistinis mitingas, į kurį suplaukė tūkstančiai ukrainiečių ir kitų tautų atstovų. Didelė Shopeno auditorija buvo perpildyta žmonių taip, kad retai jau teko matyti tokį didelį žmonių susibūrimą.

Ukrainiečių kalbėtojai griežtai ir ryžtingai paskelbė bolševikų vykdomą genocidą, pareikšdami, kad netolimas laikas, kada visi tie budeliai bus pasodinti į kaltinamųjų suolą. Ukrainiečiai niekuomet nesileis ateityje būti pavergiami, nei raudonųjų, nei baltųjų rusų imperialistų. Buvo gana griežtai pasisakyta prieš Kerenskio pastangas atstovauti ukrainiečiams. Be ukrainiečių kalbėjo ir kitų pavergtų tautų atstovai: čekų, slovakų, kroatų ir kitų.

Ypatingai mums lietuviams įsidėmėtiną kalbą pasakė gudų atstovas, buvęs gudų ministeris J. A. Czarapook Zmahar, iškeldamas būtiną reikalą įsijungti į vieningą kovą, rasti bendrą kalbą ukrainiečiams, gudams ir lietuviams. Pasmerkęs bolševikų terorą ir praeities lenkų imperializmą, pareiškė "Mes ukrainiečiai, gudai ir lietuviai turime surasti bendrą kalbą ir įsijungti prieš bendrą mūsų visų priešą bolševizmą. Mes nesipyksime dėl mums nedidelės reikšmės turinčio Vilniaus miesto su lietuviais. Mes tikimės, kad lietuviai įvertins mūsų gerų norų pastangas ir pamiršime praeityje buvusius nesklandumus".

Už šį pareiškimą nuoširdžiai padėkojo Vilniaus Krašto Lietuvių Sąjungos pirmininkas V. Šimkus, pareikšdamas, kad lietuviai visgi į svetimas žemes nesikėsina, bet savų atsižadėti negali. Praeitis lengvai pamirštama, jei nėra pasikėsinimų ateityje tas pačias klaidas kartoti. Širdingai besisveikinantiems, gudų ir lietuvių atstovams susirinkusieji sukėlė audringas ovacijas.

Pasigęsta buvo lietuvių antikomunistinio bloko komiteto atstovų. Kitos visos tautybės atsiuntė savo delegacijas ir pramingai savo tautas reprezentavo antikomunistinės kovos mitinge. Tuo tarpu iš lietuvių šią spragą užkišo tik VKLS pirmininkas. Ateityje lietuvių antikomunistinis komitetas turėtų aktyviau reikštis, nes tam jau yra atėjęs laikas.

—M. D.

Užsisakykite naują knygą

JURGIS JANKUS

Trumpi ir įdomūs Jankaus pasakojimai sugebės Jus išvaduoti iš įkyriausio Jūsų rūpesčio.

214 psl. Kaina $2.00

Užsakymus siųskite:

DRAUGAS,
2334 S. Oakley Ave.
Chicago 8, Ill.

● CLASSIFIED AND HELP WANTED ADVERTISEMENTS ●

WARM WEATHER AND

UNMARRIED MALES

Hospital expansion calls for — Instrument nurses for operating room ($229 begin); general staff nurses $206 begin); head nurses $225 begin); supervisors ($252 begin); registered male nurses to supervise orderlies. Also medical and surgical technicians from the armed forces and practical nurses and nurses aides. Before expansion a 222 bed hospital with school of nursing, A. C. of S. approved, municipally owned. Opportunities for attending the University of Texas. Promotional opportunities, 44 hour week, straight 8 hour shift. Three weeks' vacation, two weeks sick leave, free hospitalization, retirement plan — your deposits plus interest returned if you leave. No maintenance furnished, excellent living conditions available in city. Write Director of Nursing, Dept. L, Brackenridge Hospital, Austin, Texas.

AR DOMITĖS UŽSIDIRBTI PINIGŲ?

Ar žinojote, kad augščiausio atlyginimo pardavinėjimo tarnyba mieste yra automatinio judėjimo (automotive) biznyje?

Didžioji dalis pardavėjų bendrai uždirba $15,000 iki $20,000 į metus! Mes jieškome budraus, agresyvaus žmogaus, galinčio pasiekti publiką ir įvykdyti pardavimus.

AUTO PATYRIMAS NEBŪTINAS

Pageidaujame žmogaus su tiesioginio pardavinėjimo patyrimu, kurs nėra vien tik "užsakymų ėmėjas". Aukščiausias komisas ir "drawing account" tinkamam vyrui.

Atvykite šiandien draugiškam pasikalbėjimui. Kreiptis į Dept. L

MR. BROWN
Ritz Central **5518 Lake Park Avenue**

TAUPYKIT REGULIARIAI,
KAD TURĖTUMĖT PELNO...
TAUPYKIT PAS

UNIVERSAL SAVINGS
& LOAN ASSOCIATION
1800 So. Halsted St. Chicago 8, Illinois
Telefonas: HAymarket 1-2028.

Valandos: Pirmadieniais, antradieniais ir penktadieniais nuo 9 ryto iki 4 valandai vakaro. Ketvirtadieniais nuo 9 ryto ik 8 val. vakaro. Trečiadieniais ir šeštadieniais nuo 9 val. ryto iki 12 vidudienio.

HELP WANTED VYRAI

REIKALINGAS mokinys vitražų dirbtuvei, nevyresnis 21 metų, išmokti stiklo piaustymo bei vitražų technikos. Anglų kalba nebūtina. Geras atlyginimas.

Telef. SUperior 7-9693

Opportunity for

CARPENTERS

Top hourly rates!
12 months work
We also need

LABORERS

for common work
High rates of pay
48 hour work week
Overtime at time and
one half. Mountain Iron
near Virginia
Write, call or wire

THE STEARNS-ROGERS MFG. CO.

Mountain Iron, Minnesota
Displaced people acceptable
Union men only
English required

DRAUDIMO AGENTAI

APDRAUDIMO (insurance) pardavėjai, labai vikrūs agentai, parduoti gyvybės, ligoninės, nelaimingų atsitikimų ir sveikatos apdraudą. Mes išmokysime. Mes duodame komisą iš anksto iki $100.00 savaitei, asmenims, kurie bus tinkami tam darbui. Dėl susitarimo kreipkitės į John C. Nuzzo, Dept. L. Generalis agentas American National Ins. Co., 2917 No. Cicero Ave.
Tel. SPring 7-4310

Woodworkers wanted

SAND SAW ASSEMBLERS

WOOD GRAINING
and
MACHINE SANDERS

Apply —

GREAT NORTHERN DINETTE
2500 Ogden Ave.

PARDAVIMUI

ŠIANDIEN užsisakykite „pečiui paruoštą" kalakutą, nuo 7 iki 25 svarų. Padėkos dienai užsisakykite kalakutą Mears Turkey Farm'oje. Mes ypatingai siūlome „wagon wheel, broad breasted bronze and Beltsville" baltus kalakutus. Gyvus ir ištaisytus. Pusė mylios į pietus nuo Cook ant No. 41 kelio. Tel. Cedar Lake 3121. Atdara kasdien ir sekm. iki 9 val.

5 KAMB. MŪRINIS NAMAS su 3½ kamb. butu pastogėje ir 2½ kamb. butu rūsy. Naujas vandens šildytuvas. Mūrinis garažas. $12,500. Savininkas — 2252 W. 25th Street. FRontier 6-0476, šeštadieniais ir sekmadeiniais.

5300 SOUTH NEENAH

Gražus 4 kamb. namas, 4 metų senumo, ant medžiais apsodinto kampinio sklypo. Arti Šv. Danieliaus baž. ir valdžios mokyklų. Archer Ave. autobusas iki miesto centro.

COLONY
5902 S. Kedzie Ave. GRovehill 6-6718

TOOL & DIE MAKERS
PLASTIC MOLD MAKERS

Top wages!
Liberal overtime.
Fine working conditions
Plenty of good housing
available
Apply at once —

BENERSON CORP.
418 N. Willow Road
Evansville, Ind.

CHINCHILLAS!

Auginkite juos dėl pelno. Pirkite tiesiog nuo asmens, kuris juos augina ūkyje. Kainos nuo $395.00 iki $500 už kiekvieną geriausios rūšies chinchillą. Pirkite po vieną ar poroms. Highland Park 2-1818.

REAL ESTATE

DŽENTELMENO ŪKIS!

50 akrų su sriuvenančiu upeliu. Arti Marengo, Illinois. Privatus savininkas parduos pigiai arba mainys į biznio nuosavybę vertės $25.000. Duokite pasiūlymą. Skambinkite savininkui LIncoln 9-8237.

SKAITYKITE "DRAUGĄ"!

HELP WANTED — MOTERYS

TYPISTS

STENOGRAPHERS

(LIGHT DICTATION)

Ages 18—25
5 DAY WEEK

Near Union Station
LASALLE ST.

Excellent
TRANSPORTATION
Apply room 1955

CONTINENTAL INSURANCE CO.
135 So. LaSalle Street
FIELD BLDG.
Ask for Dept. L

MOTERYS — VISŲ AMŽIŲ Reikalingos seniai įsteigtai Kosmetikos Reikmenų firmai pardavinėti aukščiausios kokybės grožio reikmenis ir geriausius perfumus. Reikmenys visiems; visi gerai parduodami. Didelis komisas, taip pat mokama ir už pakartotus užsakymus. Extra bonus po 3 mėn. darbo. Liūdijimai reikalingi. Department L.

NOBLESSE COSMETIC CO.
35 So. Dearborn
ANdover 3-6499

IMMEDIATE OPENING

EXPERIENCED capable young woman to act as stenographer. Excellent working conditions, diversified duties in our sales dept. Long established firm on North Michigan Ave. Call Mr. O'Connor today.

STATE 2-5010

FACTORY GIRLS

IMMEDIATE
OPENINGS

LARGE EXPANSION PROGRAM

WIRERS
AND
SOLDERERS

EXCELLENT WAGES

Pleasant Associates

Good Working Conditions

Well Established Electronic Plant

"You'll Like Working Here"

APPLY:

DIRECTOR OF PERSONNEL

CENTRAL COMMERCIAL INDUSTRIES

1215 W. Washington Blvd.

Apply to "Dept. L."

HELP WANTED VYRAI

NOW AVAILABLE 2 openings for class A mechanics. Top wages, paid vacations, paid holidays, pleasant surroundings. Come in or call Ed. Coates - Gunderson 4-5313.
ANDERSON BROS. MOTOR CO.
6539 W. Ogden Ave. Berwyn, Ill.

TUOJAU YRA VIETA

BODY & FENDER MEN

Garantuojame $88 savaitei plius 50% "flat rate bonus incentive". Reikia tiktai patyrusių vyrų. Daug priedų. Apmokamos tautinės šventės ir atostogos. 3 apdraudos planai; puikios darbo sąlygos. Didelis naujų automobilių prekybininkas. Kreipkitės šiandien (klauskite Gene).

GLAZOV BROS. NASH
6035 Cottage Grove

WANTED
AUTOMOTIVE MECHANICS
APPLY
MODERN HANDLING
See MR. Wm. POLLITZ
EQUIPMENT, INC.
625 NO. KEDZIE

IMMEDIATE EMPLOYMENT

Capable young woman to act as secretary. Excellent working conditions, diversified duties in our sales advertising dept. Experience not prerequisite but initiative, orderliness and neatness required. Salary commensurate with performance.

Call Mr. HIGGINS today
for friendly interview
SUPERIOR 7-0976

UŽSISAKYKIT "DRAUGĄ"

DRAUGAS AGENCY
23 E. Jackson Blvd.
Tel.: — WEbster 9-8196
2334 S. Oakley Ave.
Tel. Virginia 7-6640—7-6641

HELP WANTED — MOTERYS

IMMEDIATE OPENING

Experienced capable young woman to act as STENOGRAPHER—TYPIST Excellent working conditions, diversified duties. Small congenial insurance office. Call today for friendly interview.

HArrison 7-5640.

TUOJAU YRA VIETŲ. General Office, Typists, File Clerk. Įvairios pareigos, puikios darbo sąlygos. Gera pradinė alga. Klauskite Mr. Mekenas draugiškam pasikalbėjimui. Watson Brothers Transportation Co., Inc., 1440 W. 34th St. LAfayette 3-8800.

IMMEDIATE EMPLOYMENT

EXPERIENCED capable young woman to act as stenographer. Diversified duties in our sales dept. Excellent working conditions, good starting salary for right party. Call Mr. Stein for friendly interview. J. A. Du Bow Sporting Goods Corp., 1901-15 Milwaukee Ave.

JIEŠKOME patikimos šeimininkės mūsų moderniškiems namams užmiestyje. Jokių sunkių pareigų, nei virimo. Nėra mažų vaikų. Atskiras kambarys ir vonia. Turėsite patogius namus ir puikias darbo sąlygas. Skambinkite Highland Park 2-7204 collect.

EXPERIENCED
WIRERS & SOLDERERS

Full time; good working conditions. Paid holidays & vacations.

Electronics Communications Equipment Co.
1219 LOYOLA

CLERK — TYPIST
Permanent position for
EXPERIENCED TYPPIST
Good salary
37½ hour
5 day week

STANDARD BRANDS, Inc.
2133 West Pershing Rd.
Lafayette 3-2700
MR. BOYCE

SWITCHBOARD operator typist for small office. Best working conditions. Old established Co.

ARTHUR WAGNER CO.
1436 W. Randolph
Monroe 6-7409

PROGOS — OPPORTUNITIES

TAVERN & NIGHT CLUB

Pardavimui ar išnuomavimui. Labai geroj vietoj, apylinkėje Sangamon ir Madison. Partneriai išsiskiria, vienas negali apseit. Nori skubiai parduoti. Skambinkite savininkui susitarimui apžiūrėti. TAylor 9-3683.

TAVERNA

Gerai einąs įsigyvenęs biznis, visi modernūs įrengimai, prieinama nuoma, gera sutartis. Viskas taip kaip stovi už $4,500, nori skubiai parduoti. RAY-BOB TAP, 7504 Stony Island Ave., PLaza 2-9147.

TAVERNA

su 4 kamb. butu užpakaly. Naujas šaldytuvas. Kaina $4,500, arba parduos kartu su 2 aukštų mūr. kampiniu 3-in butu namu ir atskiru sklypu šalia, $21,000 už viską. 1745 W. Armitage. HUmboldt 6-9493.

TAVERNA

Didelė apyvarta; įsigyvenęs biznis. Visi modernūs įrengimai, kartu 60 pėdų baras, 2 nauji "direct draw", naujai dekoruota. Prieinama nuoma, gera sutartis. Vienas negali apseiti, nori skubiai parduoti. 627 West Madison St., DEarborn 2-9764 arba ABerdeen 4-3309.

HAMBURGER GRILL

Geroj apylinkėj šiaurinėj daly. Vietų yra 15 asmenų. Prieinama nuoma, gera sutartis, apšildymas. Ideali vieta porai. Dėl mirties šeimoj nori skubiai parduoti.

Kaina $2,500. WHitehall 4-8876

VALYKLA, RŪBŲ IR KAILINIŲ SIUVYKLA

2 Singer mašinos, lyginimo mašina, "storage vault". Puiki proga siuvėjui, nuoma $70, gera sutartis, apšildymas. Būtinai turi parduoti šį mėn. Kaina $2,000 arba už teisingą pasiūlymą. 1548 N. Springfield
HUmboldt 9-1033

MĖSINĖ

Su ar be 2 aukštų namu. 6 kamb. butas viršuj. Seniai įsteigtas, visi modernūs įrengimai. Tuojau galima užimti. Nori skubiai parduoti, nebrangiai. 4054 N. Western Ave., kampas Belle Plaine. Kreiptis 2-me aukšte arba skambinkite savininkui **RIverdale 0173-J.**

GROSERIŲ-Delikatesų parduotuvė su gražiais gyvenamais kambariais ir vonia. Įsigyvenęs biznis, geros pajamos. Puiki proga mėsininkui. Prieinama nuoma, su apšild. Pamatę įvertinsite. Paaukoja už $3,000. 425 E. 69th St.

PROGOS — OPPORTUNITIES

RŪBŲ VALYKLA

Įsteigta prieš 21 m. Hyde Park apylinkėje. Pilnai įrengta — kartu "storage vault" ir pelninga išvežiojimo klijentūra. Turi būti siuvėjas. Labai prieinama kaina; išmokėjimo sąlygos atsakingam asmeniui. Skambinkite savininkui, Hyde Park 3-4542.

TAVERNA

Gera apylinkės klijentūra, įsigyvenęs biznis, visi modernūs įrengimai. "Direct draw". Prieinama nuoma, gera sutartis. Gyv. patalpos. Pamatę įvertinsite. Dėl ligos nori skubiai parduoti nebrangiai, $2,500. 5353 W. Fullerton, MErrimac 7-9553.

PACKAGE GOODS & COCKTAIL LOUNGE

pardavimui arba išnuomuos ilgam laikui. Naujoje apylinkėje, pajamos siekia $5,000 mėn. Naujas namas, 8 mėnesių senumo "fikčeriai", prekės ir t. t. Tikras pirkinys — nori skubiai parduoti. 4601 So. Cicero Ave. POrtsmouth 7-0270.

VENDING ROUTE

Vieno cento riešutų (peanuts) ir saldainių automatų biznis, įsigyvenęs pietrytinėj dalyj. Viso 60 automatų, 53 vietose. Geros išlaukos, tik 16 val. darbo mėn. Vienas negali apseit dėl kitų interesų. Verčiamas parduoti tuojau. Skambinkite savininkui. GRovehill 6-6732.

GROSERIŲ ir šaldyto maisto parduotuvė. Gerai einąs biznis; seniai įsteigtas; modernūs įrengimai; "Walk-in" šaldytuvas. Puiki proga mėsininkui. Daug prekių. Prieinama nuoma, gera sutartis. Dėl ligos verčiamas parduoti nebrangiai.
BRunswick 8-8396

LAIKRAŠČIŲ KIOSKAS

Milwaukee ir California Ave. „L" stotyje. Geros pajamos, gali būti padidintos. Prieinama nuoma; pamatę įvertinsite. Teisingai įkainuota; nori skubiai parduoti dėl ligos. Skambinkite savininkui

ALbany 2-3990.

BATŲ TAISYMO DIRBTUVĖ

Įsteigta prieš 18 m. Gerai einąs biznis, pilnai įrengtas. Aliejinė krosnis ir Singer siuvama mašina. Nuoma $25, gera sutartis. Išeina į pensiją, nori skubiai parduoti, kaina $900.
3048 N. WOLCOTT AVENUE
KIldare 5-2203

VALGIŲ KRAUTUVĖ, gražus gyv. kamb. Gerai einąs biznis, gerai įsteigta, modernūs įrengimai, geroj apylinkėj, patogi sutartis, prieinama nuoma. Puiki proga mėsininkui. Vertingas pirkinys. Skubiai parduodamas dėl ligos. Reikia matyti įvertinimui. **1038 W. 57th St.**
WEntworth 6-1187.

MĖSOS ir groserių parduotuvė. Didelė apyvarta. Įsigyvenęs biznis, modernūs įrengimai. Prieinama nuoma, gera sutartis. Puiki proga porai arba partneriams. Nebrangiai, $4,500, plius prekės. Dėl kitų interesų nori skubiai parduoti. Pamatę įvertinsite. 8724 Commercial Ave. RExent 4-3200 arba SAginaw 1-8377.

PARDAVIMUI
TAVERNA su šokių sale ir gyvenamuoju būtu.
Rašykite arba skambinkite
ANGELINE OPYD
14947 Division
Blue Island 7738
POSEN, ILL.

DELIKATESAI—grosernė. Gerai įsteigta su 35 pėdų pločio priekiu ant judrios Englewood apylinkės gatvės. Pilnai įrengta. Gyvenamieji kamb. užpakaly. 4 metų sutartis. Aukso kasykla veikliai porai. Turi paaukoti dėl svejkatos. Šaukite savininką REpublic 7-9774.

TAVERNA-restoranas, viešbutis ir namas. Gerai isteigtas pramonės apylinkėje. Tikrai pelningas. Puiki proga porai. Paaukos greitam pardavimui. Savininkas Mr. Adam Dulski, 1859 West Hastings St. SEeley 3-9110.

BEAUTY SHOP

Good for 3 operators. All new modern equipment. Established for last 20 years. Reasonable rent; heated. Must be seen to appreciate. Real sacrifice for immediate sale due to illness.

3558 W. 5th Ave. NEvada 8-1176.

KEPYKLA

Trims kepėjams kepykla. Pilnai įrengta. Įsteigta prieš 25 m. Pasekmingas biznierius — savininkas išeina į pensiją, siūlo gerą pirkinį. Ilgalaikė nuomos sutartis. Pageidavus galima nupirkti namą. Chicago Heights, 25 mylios į pietus nuo Chicago. **Telef. Chicago Heights Skyline 4-0153 arba rašykit — R. A. Schulze & Co., Chicago Heights, Illinois.**

RESTORANAS su gyvenamom patalpom. Visi miesto patogumai; rūsys; 3 prausyklos; garu apšild. Geros įplaukos. 3 akrai žemės, medžiais apsodinti, "trailler camp", ant U. S. Highway 5, 10 mylių nuo Gary ir 3 mylios nuo Valparaiso. Apleidžia miestą, paaukos už $25,000. Skambinkite savininkui
SAginaw 1-5356

REIKALINGAS BUTAS

SAVININKAI! Ar ieškote gerų nuomininkų? 4 suaugę, kurių 2 dirbanti, desperatiškai ieško 2 mieg. kamb. be baldų, apšildyto buto šiaurinėj, vakarinėj ar šiaur-vakarinėj daly. Kooperuos ir patys dekoruos. 12 m. dabartinėj vietoj. Geros rekomendacijos. NAtional 2-1456.

Atsakinga 4 asmenų šeima, dabar gyvenasusispaudę 2-se kamb., skubiai ieško buto su 2 mieg. kamb., be baldų, su apšild. ar be. Vakarų ar pietvakarų daly. Geros rekomend. Skambinkite AVenue 3-7702.

IŠNUOMUOJAMA

TVARKINGIEMS VYRAMS

Išnuomojami 3 mieg. kamb., kiekviename po dvi lovas. Visi modernūs patogumai. Galima ir su valgiu. Apylinkėje 63rd ir Ashland Ave. PRospect 6-3831.

IŠNUOMOJAMI 2 kamb. su virtuve vedusiu porai ar dviem draugam, pirmame aukšte; ir kambariai vyrams gerame aukštame beismente, pigiai. GRovehill 6-6109.

VYRAMS AR VEDUSIAI PORAI

Išnuomojami 2 kamb. ir vonia, rūsyje, naujame name. Dalinai apstatyti, visi modernūs patogumai. Kreiptis **7141 S. Albany,** šiokiadieniais prieš piet, šeštad. ir sekmad. visą dieną.

ROUND LAKE BEACH

Visiems metams gyventi, gražus 4 kamb. namas, su pajamom. 3 kamb., vonia apačioj, vienas kamb. viršuj. Conco apmuštos virtuvės sienos; bėgantis vanduo; elektrinė pompa; (bottled) gazas; naujai dekoruotas; naujas linoleumas. Didelis sklypas žemės; cemento post'ai ir takas iš priekio. Įmokėti $1,500, skola lengvais mėnesiniais išsimokėjimais. Skambinkite savininkui INdependence 3-9539.

IŠNUOMOJAMAS 3 kamb. butas su baldais ar be baldų. Suaugusiems. Kreiptis — POrtsmouth 7-8133 nuo 8 v. r. iki 4 val. popiet.

IŠNUOMOJAMAS "bungalow". Kreiptis —

7231 S. Western Ave.

IŠNUOMOJAMAS 5 kamb. apstatytas butas. Atskiras centralinis apšildymas, savo kuru. Karštas vanduo prie nuomos. Visi patogumai. **5366 S. Campbell Ave. REpublic 7-8676.**

REIKALINGAS BUTAS

ATSAKINGA 3 dirbančių, suaugusių asmenų šeimai labai reikia 2 miegamųjų neapstatytas apšildomas butas tolimuose vakaruose ar vakarų priemiesčiuose netoli Burlington geležkelio, jei galima. Iki $75. Patys išremontuos. Skamb. WAlbrook 5-3609 collect.

ATSAKINGA 3-jų suaugusių šeima skubiai nori gauti 5—6 kamb. neapstatytą apšildomą butą. Pageidauja prie South Shore arba arti prie I. C. arba Rock Island geležinkelio linijos. 21 metai gyvena dabartinėje vietoje. Parduotas namas. Geriausios rekomendacijos. Prašome pašaukti **MIdway 3-2825. Savininkai 10 metų gyv. dabartinėj vietoj. Atsakingai porai reikia 5 ar 6 kamb. neapstatyto buto, su apšildymu. Vakarų daly arba Cicero-je arti katalikiškos mokyklos. Namą pardavė; verčia išsikelti. Geriausios rekom. COlumbus 1-1871**

LIETUVIŲ pora, dabar gyvena drėgname rūsy, skubiai ieško 3—4 kamb. neapstatyto, apšild. buto pietvakariuose. Geriausios rekomendacijos. Skambinkite **REliance 5-1801 nuo 8 iki 4:30 šiokiadieniais arba POrtsmouth 7-3614.**

Savininkai, prašom skaitykite ir paskambinkite. Atsakingai porai su kūdikiu skubiai reikia bent su vienu mieg. kamb. neapstatyto buto pietinėj ar pietrytinėj daly, iki $70. Savininkas sau užima vietą, verčiami keltis. Skambinkite FAirfax 4-6610.

NAMŲ SAVININKAI — malonėkite padėti šiai katalikų šeimai. Biznieriui su šeima labai reikia 2 miegamųjų kamb. neapstatyto, jei galima apšildyto, buto tolimuose vakaruose arba vakarų priemiesty. Patys dekoruos. Geri liūdijimai.
NEvada 8-5971

LABAI atsakinga 3 suaugusių asmenų šeima, 2 dirba, ieško 5-6 kambarių neapstatyto buto vakaruose, šiaurvakaruose, Berwyne ar Cicero. Bendradarbiaus. Geri liūdijimai.
Skamb. AUstin 7-4789

NAMŲ SAVININKAI — štai geri nuomininkai. Dirbanti pora ieško 4-6 kamb. neapstatyto buto į vakarus nuo Cicero ave. ir šiaurėje nuo Jackson Blvd. Iki $100. Geriausi liūdijimai. Nori užimti tuojau. Šaukite nuo 8 v. ryto iki 4 v. vak. šiokiadieniais ANdover 3-4500. Ext. 79.

SAVININKAI, štai jūsų nuomininkai. Atsakinga tarnaujanti moteris jieško 2—3—4 kamb. neapstatyto buto pietų daly arti Rock Island. Iki $75 mėn. Be vaikų. **HArrison 7-7942,** dienomis; **RAdcliffe 3-0425** vakarais ir savaitgaly.

SAVININKAI, šie žmonės bus labai puikūs nuomininkai. Jauna atsakinga pora, dabar gyvena su giminėmis, pageidauja 5 kamb. neapstatyto buto Englewood apylinkėje arba pietvakariuose. Geros rekomend. Skambinkite bet kuriuo laiku išskyrus sekmad. **ABerdeen 4-6684.**

PORA su 2 m. sūneliu jieko 4 ar 5 kamb. neapstatyto, apšild. ar neapšildomo buto pietvakariuose ar Cicero. Iki $60. Geros rekomend. Gali tuojau užimti ar kiek palaukti. Skambinkite **Richard Mau, tel.: REliance 5-2255** po 5 v. v. nuo pirmad. iki penktad.

ATSAKINGA pora, abu dirbantieji, jieško 4 ar 5 kamb. neapstatyto buto pietvakariuose ar Cicero ar Berwyn. Geros rekomend. Skambinkite **CLiffside 4-0514** po 6 v. v. šiokiadieniais arba visą dieną sekmad.

SAVININKAI, žūtbūtinai skubu. Namas pasmerktas. Atsakinga šeima, 3 dirbantieji, skubiai jieško 5-6 kamb. neapstatyto buto su apšildymu ar be. Pageidauja vakarų daly arti katalikiškos mokyklos. Geros rekomend. Skambinkite SAcramento 2-9157.

LĖTOSIOS ALIFORNIJOS

Vincas Kazlauskas, dipl. teisininkas, buvęs Telšių advokatas, dirba Kalifornijos Universitete "savo srityje". Kartu dir ba kiti 7 lietuviai. Visi patenkinti darbo sąlygomis.

Šv. Kazimiero par. bažnyčioj nuo gruodžio 2 d. kas sekmadienį bus laikomos ketverios šv. mišios: 8:30, 9:30, 10:45 ir 12 val. Šventą dieną dirbantiems bus laikomos šv. mišios 6 val. iš ryto.

Šventojo Valanda yra kartą savaitėje, ketvirtadienį. Kalbamas rožančius ir litanija. Po to suteikiamas palaiminimas.

Juozas Gobis atvyksta šiomis dienomis iš Clevelando. Jis yra žinomas pedagogas, žurnalistas ir kelių knygų autorius. Ir dabar nuolatinis bendradarbis. Čia nori aplankyti dukterį, pažįstamus ir draugus.

Laura Katienė, 60 metų amžiaus, persiskyrė su šiuo pasauliu. Ji buvo ištekėjusi už lenko, bet visada ateidavo į lietuvių parengimus. Gražiai palaidota.

Lietuvių domėjimasis spausdintu žodžiu — knyga — yra menkas. Spaudos kioske, kuris veikia prie parapijos salės kas sekmadienis 12-13 val. paskutiniu laiku parduotos šios knygos: V. Ramono "Dulkės raudonam saulėleidyje" 14 egz., A Barono "Žvaigždės ir vėjai" 12 egz., Šatrijos Raganos "Sename dvare" 7 egz., Jurgio Jankaus "Pirmasis rūpestis" 7 egz., Jurgio Savickio "Raudoni batukai" 6 egz. ir literatūros žurnalo "Gabija" 9 egz.

—Juozas aVistas

GILAUS LIŪDESIO VALANDOJE PONAMS NENORTAMS IR PONAMS PACEVIČIAMS MIRUS JŲ MYLIMAM SŪNUI IR BROLIUI

SIGITUI

MŪSŲ ŠIRDINGA UŽUOJAUTA

JADVYGA DEKSNIENĖ
IR RAMUNĖ

SAFETY OF YOUR SAVINGS
CRANE Savings & LOAN ASS'N
INSURED UP TO $10,000
5% on SAVINGS
2555 West 47th Str. CHICAGO 32, ILL. LAF. 3-1083
B.R.PIETKIEWICZ PRES.

ANTHONY B. PETKUS
LAIDOTUVIŲ DIREKTORIUS
6812 SO. WESTERN AVE., CHICAGO, ILL.
Telefonas GROVEHILL 6-0142
1410 SO. 50TH AVE., CICERO, ILL.
Telefonas TOWNHALL 3-2109
KOPLYČIOS VISOSE MIESTO DALYSE

MIRTIES SUKAKTUVĖS

A. A.

Elena Vaičiūnas (pagal tėvus CHURAS)
Mirė lapkričio 24, 1945

Kastantas Vaičiūnas
Mirė lapkričio 26, 1950

Negailestinga mirtis atskyrė iš mūsų tarpo mūsų mylimus tėvelius. Nors laikas tęsiasi, bet mes jų niekados negalėsime užmiršti. Lai gailestingas Dievas suteikia jiems amžiną atilsį. Mes, atmindami jų liūdną pasitraukimą iš mūsų tarpo, užprašėme gedulingas šv. Mišias, kurios bus atnašaujamos už ELENOS sielą lapkričio 24, 7 val. ryto Šv. Jurgio parapijos bažnyčioje ir už KASTANTO sielą — lapkričio 26, 7 val. ryto Šv. Jurgio parapijos bažnyčioje.

Kviečiame visus gimines, draugus, kaimynus ir pažįstamus dalyvauti šiose pamaldose ir kartu su mumis pasimelsti už a. a. ELENOS ir KASTANTO VAIČIŪNŲ sielas.

Nuliūdę: Dukterys: Aldona ir Stella Perutis, Žentas Edvard ir anūkas Jeffrey

SENIAUSIOS IR MODERNIAUSIOS LIETUVIŲ ĮSTAIGOS
AMBULANCE DIENĄ IR NAKTĮ
4605-07 SOUTH HERMITAGE AVENUE
Tel. YArds 7-1741 — Bishop 7-9481
4330-34 SOUTH CALIFORNIA AVENUE
Tel. Bishop 7-9719
LAIDOTUVIŲ DIREKTORIUS
JOHN F. EUDEIKIS
RADIO PROGRAMOS iš stoties WGES (1390 k.) Leidžiama kas šeštadienį nuo 9:15 iki 9:30 val. ryto.

PIRKITE TIESIOG NUO MR. NELSON
— savininko —
St. Casimir Monument Company
3914 West 111th Street
Vienas Blokas nuo Kapinių
Didžiausias Paminklams Planų Pasirinkimas Mieste
Telef. CEdarcrest 3-6335

ŠEŠERIŲ METŲ MIRTIES SUKAKTUVĖS

A. A.

LIUDWINA GASILIONIS
SANGO

Jau sukako šešeri metai, kai negailestinga mirtis atskyrė iš mūsų tarpo mylimą žmoną, motiną ir seserį.

Netekome savo mylimos žmonos, motinos ir sesers lapkričio 22 d., 1945 m. Mes, atmindami jos liūdną pasišalinimą iš mūsų tarpo, užprašėme iškilmingas gedulingas Šv. Mišias (su agzekvijomis) lapkr., 22 d., Aušros Vartų parap. bažnyčioje, 7:45 val. ryto.

Kviečiame visus gimines, draugus, kaimynus ir pažįstamus dalyvauti šiose pamaldose ir kartu su mumis pasimelsti už a. a. Liudwinos sielą.

Nuliūdę: Vyras Carl, Dukterys: Lillian Gasilionis ir jos duktė Liudwina; Kazimiera McLellan ir Elzbieta ir žentas attorney John J. Dillon ir jų duktė Patricia; sesuo Yodkienė, brolis Povilas Damonas ir švogerka Petronelė Paunorienė; sesuo Domicelė Gasparkienė; pusbrolis Justinas Tarvidas ir jo žmona Kristina.

.....

Mes tave, mūsų brangioji žmona, motinelė ir sesuo, niekuomet neužmiršime. Tu pas mus jau nebegrįši, bet mes anksčiau ar ba vėliau pas tave ateisime.

Tavo malonų veidelį ir kantrią šypseną
Su nuliūdimu mes atsimenam,
Gerą žodelį turėjai kiekvienam
ir mirei numylėta visų.

LAIDOTUVIŲ VALANDOJ
Šaukite
MAŽEIKA & EVANS
LAIDOTUVIŲ DIREKTORIAI
6845 So. Western Ave. Air Conditioned koplyčia
REpublic 7-8600 — 7-8601 Automobiliams vieta.
Tiems, kurie gyvena kitose miesto dalyse, gausim koplyčią arčiau jūsų namų

A. A.

VERONIKA RAUDELIŪNAS (ROWDEL)
(pagal tėvus VAITKAITĖ)
Gyveno 3415 South Lituanica Avenue

Mirė lapkričio 18 d., 1951, 8 val. vak., sulaukus 47 m. amžiaus. Gimus Chicago, Ill.

Pasiliko dideliame nuliūdime vyras Juozapas, brolis kun. Petras White; tetos: Magdalena Malone ir dėdė Juozapas; Ona Kiminienė ir Veronika Sudaitė. Du dėdės: Antanas Vaitkus ir Petras Razmus. Švogeriai: Jonas ir Stanislovas Raudeliūnai, švogerka Eleanor Greičius ir jų šeimos ir kiti giminės, draugai ir pažįstami.

Kūnas pašarvotas Antano M. Phillips koplyčioje, 3307 S. Lituanica Ave. Laidotuvės įvyks penktadienį, lapkričio 23 d., iš koplyčios 8:30 val. ryto bus atlydėta į Šv. Jurgio parap. bažnyčią, kurioje įvyks gedulingos pamaldos už velionės sielą. Po pamaldų bus nulydėta į Šv. Kazimiero kapines.

Nuoširdžiai kviečiame visus gimines, draugus ir pažįstamus dalyvauti šiose laidotuvėse.

Nuliūdę: Vyras, Brolis, Tetos, Dėdės, Švogeriai, Švogerka ir kitos giminės.
Laidotuvių direkt. Antanas M. Phillips. Tel. YArds 7-3401

SEKANTIEJI YRA NARIAI CHICAGOS LIETUVIŲ LAIDOTUVIŲ DIREKTORIŲ ASOCIACIJOS

Ambulansų patarnavimas yra teikiamas dieną ir naktį. Reikale, šaukite mus.

Mes turime koplyčias visose Chicagos ir Roselando dalyse ir tuojau patarnaujam.

LACHAWICZ IR SŪNUS
2314 W. 23rd PLACE Tel. VIrginia 7-6672
10756 S. MICHIGAN AVE. PUllman 5-1270

PETRAS P. GURSKIS
659 W. 18th STREET Tel. SEeley 3-5711

ALFREDAS VASAITIS-VANCE
1446 So. 50th AVE., CICERO, ILL. Tel. OLympic 2-1003

POVILAS J. RIDIKAS
3354 S. HALSTED STREET 710 W. 18th STREET
Telephone: YArds 7-1911

LEONARDAS L. BUKAUSKAS
10821 S. MICHIGAN AVE. Tel. PUllman 5-9661

ANTANAS M. PHILLIPS
3307 S. LITUANICA AVE. Tel. YArds 7-3401

JURGIS F. RUDMIN
3319 S. LITUANICA AVE. Tel. YArds 7-1138-1139

JULIUS LIULEVIČIUS
4348 S. CALIFORNIA AVE. Tel. LAfayette 3-3572

LEONARDAS A. EŽERSKIS
1646 W. 46th STREET Tel. YArds 7-0781

× **Liepsna** (slapyvardis) atsiuntė savo kūrinį Romano Konkurso komisijai.

× **Širdies liga mirė** Raudeliūnienė, sesuo chicagiečio kunigo P. White, kuris darbuojasi New Orleans diecezijoje.

× **"Dainavos" ansamblis** ryt toj, lapkričio 22 d. 10 val. ryto Šv. Kryžiaus bažnyčioje, Town of Lake, giedos per pamaldas minint Lietuvos kariuomenės 33 metų sukaktį.

× **Moterų rašytojų** literatūros, dainos ir muzikos vakars ruošiamas Šv. Antano parapijos salėj Ciceroj š. m. gruodžio 30 d. Programa prasidės 3 val. popiet.

× **Danutė Stankaitytė,** "Dainavos" ansamblio dainininkė, turinti labai gerą balsinę medžiagą, pirmą kartą pasirodys duete su J. Raudoniumi religiniame "Dainavos" ansamblio koncerte Šv. Kryžiaus bažnyčioje.

× **Lietuvių Studentų Sąjungos** JAV Centro Valdybos pakvietimu, Studentų Šalpos Fondo valdybą sudaro: dr. Šabanienė, prof. G. Galva ir prof. dr. J. Meškauskas. Fondas numato artimiausiu laiku pradėti darbą.

× **Lietuvos Vyčių 8-ji kuopa** Roselande apgailestauja, kad du veiklūs ir pasižymėję organizaciniam veikime jaunuoliai: pirm. L. Juška ir sekr. Loreta Javra atsisako toliau būti kuopos valdyboje.

× **Šv. Vardo Draugija** Brighton Parke lapkričio 11 d. po bendrosios komunijos per pusryčius parapijos salėj Balfui sudėjo $50. Didesnę dalį suaukojo nariai, trūkstamus iki tos sumos draugija paėmė iš savo iždo.

× **Šiandien, trečiadienį, lapkričio 21 d.,** 8 val. vak. įvyks Tėvų Marijonų Bendradarbių Chicagos apskrities susirinkimas Aušros Vartų parapijos salėje. Bus svarstomi seimo, vajaus, vakarienės ir kt. reikalai. Visų skyrių prašoma gausiai dalyvauti.

× **Kun. V. Parulis, MIC,** "Laivo" redaktorius, parinko reikšmingą ištrauką iš Šv. Rašto, kurią Chicago Herald - American įsidėjo redakciniam puslapyje. Ištrauka paimta iš Šv. Pauliaus laiškų efeziečiams: "Būkite Dievo sekiotojai, kaip mylimiausieji vaikai ir elgkitės meilėje, kaip ir Kristus mus mylėjo ir pats save davė už mus Dievui atnašą ir auką meiliam kvapui". (Efez. 5, 1-2).

× **Ristikas Juozas Vinča** (Joe Vinca), kuris praėjusį penktadienį paguldė Texas "bulių" (Bull Allen), ateinantį penktadienį, lapkr. 23 d. 8:30 val. vakare, tam pačiam Mildos teatre, 3142 S. Halsted Str., susikibs su Dick Craddodock, Maryland valstybės sunkiojo svorio čempionu. Kitas lietuvis Don Sparrow (žvirblis), futbolininkas Detroito Lions ir Green Bay Packers rinktinėse, taip pat žymus sunkiojo svorio ristikas, risis su Rose Garibaldi.

IŠ ARTI IR TOLI

A. J. Valstybėse

— **Juozas Būga,** tautosakos rinkėjas, kuris prieš kiek laiko buvo fiziniai nukentėjęs Lietuvių Piliečių klube S. Bostone, sveiksta ir ruošiasi vykti rinkimui tautosakos į Brocktoną, Worcesterį, Lowelį, Manchesterį (Conn.), Nashua (N. H.) ir kitas vietas. Susirašinėjimui pastovus jo adresas yra toks: 250 Columbia Road, Dorchester, Mass.

— **O. Tercijonienė, E. Putvytė, S. Vaškys, M. Šaulienė, A. Dumbrienė ir A. Samušis** Lietuvių Mokytojų Sąjungos New Yorko skyriaus išrinkti atstovais į švietimo ugdytojų konferenciją. Kandidatais išrinkti: A. Masionis, J. Kundrotas ir F. Vililimaitė.

— **A. Kačanauskas** Brooklyne turi sudaręs vyrų balsų kvartetą, kuris jau pasirodė lapkričio 11 tautinių korporacijų šventėje. Lapkričio 24 d. kvartetas dalyvaus Lietuvos kariuomenės šventės minėjime Elizabethe, N. Jersey.

— **J. Stuko vedama** Newarke, N. J., radijo valanda lapkričio 24 d. minės Lietuvos kariuomenės šventę. Montažą vaidins K. Vasiliauskas ir T. Daubaraitė. Dalyvaus ir "Aitvarų" kvartetas.

— **B. Brazdžionis** paskutinėmis dienomis buvo nuvykęs į New Yorką, kur su ten gyvenančiais lietuviais rašytojais tarėsi dėl savo ruošamos lietuvių rašytojų prozos antologijos.

— **Simonas Kapočius ir J. B. Stačiokas** išrinkti taikos teisėjais (Justice of Peace) Jenkins townshipo Luzerne apskr., Pennsylvanijos vlst., o **Jurgis Kemežis** išrinktas to pat miestelio inspektoriumi (supervisor).

— **V. Ivanauskas,** buvęs Lietuvos operos solistas, išvyko į St. Mary ligoninę New Yorke tolimesniam gydymui. Jo sveikatos stovis vėl pablogėjęs.

KANADOJ

— **J. Pažemis,** gyv. Toronte, yra iš profesijos muzikas — instrumentalistas, tačiau dirba ne savo srityje. Prieš metus buvo įsirašęs į Vancouverio simfoninį orkestrą, bet čia susidūrė su unija, kuri reikalauja, kad muzikantai būtų Kanados piliečiai. Šiuo metu jis yra užvedęs kvotą išvykimui į JAV, kur gyvena jo žmonos tėvai ir yra JAV piliečiai. Patekęs į JAV jis mano atvykti į Chicagą ir prisidėti prie lietuvių simfoninio orkestro.

— **Ališauskas** iš Anglijos atvykęs į Kanadą apsigyveno Mouth of Keswick apylinkėj pas ūkininką. Darbas ir uždarbis, sako, yra geresni kaip Anglijoje. Klimatas taipgi patinka, panašiai kaip Lietuvoje. Žmonės ypatingai draugiški. Lietuvių tėje apylinkėje nesutikęs ir lūdna, sako, kad nėra į ką lietuviškai prakalbėti.

— **F. Dubauskas** mums rašo iš Montrealio, kad tenai, lapkričio pradžioje jau pasirodė sniegas, oras dažnai keičiasi.

AUSTRALIJOJ

— **Į Gerųjų Bičiulių Avilį,** neseniai įsikūrusį Sydnejuje, buriasi visas subrendęs vietos lietuviškasis jaunimas. Tai daugiau kultūriniai — tautiniai praleisti laisvalaikiui jaunimo sąjūdis. Jie turi išsinuomavę, savų dailininkų dekoruotą, patalpą. Jų programa draudžia avilyje nariams vartoti svaigalus, lošti azartinius lošimus, kurti su svetimtaučiais šeimas ir pan. Spauda, draugiškos diskusijos, literatūrinės valandėlės, kultūriniai — tautiniai pasilinksminimai, atrodo, padės jaunimui išvengti australiško jaunimo pomėgių, jų pasilinksminimo vietų ir tuo nors dalinai mažins asimiliacijos pavojus. Pradžioje sąjūdžio organizatoriai nenoriai kalba apie save, jie sako: "Pagyvensim — pamatysim".

— **Jubilėjinių atlaidų misijos** įvyko Sydnejuje lapkričio mėn. pirmomis dienomis. Misijas suorganizavo vietos klebonas kun. P. Butkus. Konferencijas pravedė pakviestas svečias iš Canberros kun. Dr. P. Bačinskas sekančiomis mintimis: gyvenimas, mirtis ir amžinybė; nuodėmė, atleidimas ir atlaidai; tėvynė, tremtis ir tautietis. Kalbamas misijas aplankė gausus tautiečių būrys.

ARGENTINOJ

— **Neseniai pradėtas** Urugvajaus lietuvių katalikų radijo pusvalandis iš Norton X44 stoties gerai girdimas taip pat ir Argentinoje. Lietuviai mielai jo klauso, ypač kad transliuojama patogiu laiku: sekmadieniais 14 — 14,30 val.

— **Lietuvių bažnyčioj** Avellanedoje lapkričio 10 d. naują lietuvišką šeimą sukūrė inž. Vytautas Gogelis su Marija Rimšaite, žinomo Kauno siuvėjo J. Rimšos jauniausia dukra.

— **Sofija Gintylaitė,** žinomo Kauno gydytojo dr. J. Gintylos duktė, spalio 28 d. ištekėjo už lenko inž. L. Klimek. Jungtuves šv. Antano bažnyčioje palaimino kunigas dr. P. Brazys.

— **V. Šulcas,** nuo 1910 m. gyvenąs Argentinoj ir žinomas kaip geras stalius, išėjo į pensiją iš meniškų baldų įmonės, kurioje jis dirbo kaipo dalininkas.

— **Jonas Kilius,** ilgametis Argentinos Užsienių Reik. Ministerijos administracijos skyriaus tarnautojas, pakeltas į augštesnę kategoriją.

URUGVAJUJ

— **Lietuvių katalikų** norui įsigyti nuosavą kampelį, bažnytėlę vietos dvasinė vyriausybė pilnai pritaria, gerai žinodama, kad iš to bus naudos visiems apylinkės gyventojams, kuriems toli kitos bažnyčios. Tik sunku bus surinkti pakankamai lėšų, nes viskas brangu, o lietuviai visi tik pusėtinai pasiturintys. Bet Dievo pagalba ir visų geros širdies lietuvių parama tikimasi nugalėti visus sunkumus.

— **Kun. V. Mikalauskui** grįžus į Montevideo, kun. J. Bružikas tuojau išvyko į Argentiną, kur vedė misijas Rosario, Cordoba ir Berriso lietuvių kolonijose.

KETURI ŽUVO AUTOMOBILIO KATASTROFOJE

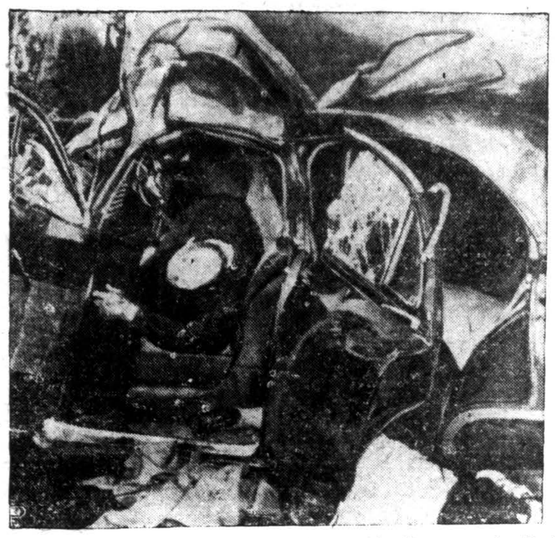

Šioje nuotraukoje parodytas automobilis susidaužė su sunkvežimiu. Nelaimėje žuvo keturi keleiviai. Siurpioji nelaimė įvyko prie Malaga, N. J. Sunkvežimio vairuotojas sunkiai sužeistas. (INS)

Lietuviai Australijos katedroje

700 M. KRIKŠČ. ĮVEDIMO JUBILĖJUS SYDNEJUJE

P. SIRGEDAS, mūsų korespondentas Australijoje

Sydnejaus lietuvių bendruomenė lapkričio 4 d. didingai atšventė 700 metų krikišč ionybės įvedimo Lietuvoje jubilėjų. Iškilmės įvyko Šv. Marijos katedroje. Jubilėjaus pamaldas atlaikė kun. P. Butkus. Gausiai susirinkę lietuviai sudrebino augštuosius katedros skliautus "Pulkim ant kelių" giesme. Skambėjo "Marija, Marija" ir kitos lietuviškos mielos giesmės bei Tautos Himnas. Per mišias solo sugiedojo sol. P. Rūtenis Hendelio "Largo", o vargonavo Kiveris.

Pamaldose dalyvavęs lietuvių didelis bičiulis Sydnejaus arkivysk. kard. T. Norman Gilroy buvo apdovanotas Vilniaus Aušros Vartų Marijos pavelkslu — Vilniaus medžio raižiniu ir specialiu adresu.

Kardinolo Gilroy pasakytas lietuviams nuoširdus žodis, palietęs mūsų krikščioniškojo 700 metų gyvenimo raidą, dabar kenčiančią tėvynę ir tremtinio padėtį nau joje šalyje, giliai įsmigo į dalyvavusiųjų širdis.

Daugelis iškilmingos dienos intencija priėmė Šv. Komuniją, o svečias iš Canberros kun. dr. P. Bačinskas dienos pamoksle reikšmingai išdėstė jubilėjaus apmąstymo punktus.

Tuojau po pamaldų Muzikos Konservatorijos salėje įvyko jubilėjaus akademija, kurią atidarė kun. P. Butkus, pareikšdamas, kad "Tauta, kuri nori būti gyva, negali būti sunaikinta"... Dr. A. Mauragis išsamioje paskaitoje priminė mūsų tautos faktus, įvykusius prieš 700 metų, kai karalius Mindaugas buvo apsisprendęs už vakarų krikščioniškąją kultūrą ir kaip tautai nelemti įvykiai jos istorijos ratą pasuko kitu keliu...

Svečių žodyje jubiliatus sveikino Sydnejaus arkivyk. įgaliotinis — australų dvasiškis, savo linkėjimus baigdamas lietuviškai: "Marija, globok Lietuvą"...

Susirinkusiųjų vienbalsiai išreikštos rezoliucijos — sveikinimai: Lietuvos arkiv. metropolitui Skvireckui ir Vlikui.

Po to sekusioje koncertinėje dalyje pasirodė mūsų vietos kultūrinės — meninės pajėgos. Dramos artistė Dauguvietytė - Šniukštienė padeklamavo: "Iš sudužusio laivo" (Brazdžionio) ir "Gražį tu mano" (Maironio). Solistas P. Rūtenis pirmą kartą debiutuodamas Sydnejaus lietuvių bendruomenei, solo išpildė Šimkaus "Tamsiojoj naktelėj" , " Ko vėjai pučia", "Dar nepaketinau pas (F. Schuberto) ir arija iš mergelę joti", "Serenada" operos "Traviata" (G. Verdi). Duete sudainavo: P. Rūtenis ir Dr. J. Briedis — "Sėdžiu po langeliu" (Šimkaus) ir "Jau vakaras buvo" (Miko Petrausko). Gilandas celo - solo išpildė: "Caro mio Ben" (Otto Bogner) ir "Serenada" (Richard Drigo — Cadencija — kompozicija Gilando). Solistams akompanavo jaunoji I. Vilnonytė ir australas svečias iš konservatorijos. Tautinių šokių grupė, vadovaujama Batūros pašoko "Šustą", "Rugučius" ir "Polką". Programoms menininkams žiūrovai nepašykštėjo katučių.

Programai pasibaigus, kunigo P. Butkaus iškviesti, į erdvią sceną, papuoštą tautine trispalve bei bažnytine vėliava ir dekoruotą 700 emblema (dail. Šalkausko), sugužėjo dienos akademiją pratūrinę lietuviško žodžio, dainos bei šokio menininkai, kurie buvo apdovanoti gėlių puokštėmis ir dovanėlėmis, gausiems plojimams palydint.

Sutartiniu Tautos Himnu ir buvo baigtas didingai nusisekęs 700 metų krikščionybės Lietuvoje įvedimo jubilėjaus minėjimas svetimoje padangėje. Parengimo naštą pakėlė Sydnejaus Lietuvių bažnytinis komitetas su klebonu kun. P.. Butkum priešaky. Pasisekimą pratūrino gausus tautiečių atsilankymas.

Šušaudė virėjus

Kantone, Kinijoj, komunistai sušaudė aštuonioliką virėjų už tai, kad keturi komunistų vadai buvo užsinuodiję valgiu.

CHICAGOJE

Atmeta policijos reikalavimus

Miesto Tarybos Finansų komitetas, kuris ruošia sekančių metų biudžetą griežtai pasisakė prieš policijos ir ugniagesių reikalavimus pakelti jiems algą tiek, kad sudarytų $5,000 į metus. Ko misija rekomenduoja prie dabartinių algų pridėti $350, kas sudarytų tiktai $4,250 į metus. Policijos ir ugniagesių organizacijos į tai atsakė grasinimais, kad daugelis policininkų ir ugniagesių pames tarnybą.

Tyrinėja pašalpgavių butų nuomas

Iš Washington Chicagon yra atvykę Nuomų Kontrolės departamento agentai, kurie tyrinėja miesto ir apskrities agentūrų mokamas nuomas už butus pavienių asmenų ir šeimų, gaunančių vyriausybės pašalpą.

Oscar Abern, nuomų kontrolės Chicagoj regiono direktorius, praneša, kad daugiau kaip 35% namų savininkų, pas kuriuos tokie pašalpgaviai gyvena, bus patraukti atsakomybėn už ėmimą nuomos daugiau, kaip vyriausybės nustatyta.

Nauji automobiliai

Sears, Roebuck and Co., kuri Chicagoj turi 17 krautuvių, paskelbė grįžtanti į prieš 39 metus turėta prekybą — automobilių pardavinėjimą. Automobilius šiai kompanijai gaminsią Kaizer — Frazer Korporacija, Willow Run, Mich., ir jie bus žinomi Allstate vardu. Nauji automobiliai dar šiemet prieš Kalėdas pasirodysią rinkoj ir jie bus pigesni kaip kitų firmų automobiliai.

Pirmą savaitę surinkta 35,000 dolerių

Tuberkulozės institutas Chicagoj ir apskrity skelbia, kad pirmąją savaitę už kalėdinius ženklelius įplaukė $35,000.

Paaukojo $200,000 Bažnyčios reikalams

Catholic Church Extension Society suvažiavime centro pirmininkas vysk. William D. O'Brien pranešė, kad Frank J. Lewis, žymus Chicagos prekybininkas, Katalikų Bažnyčios reikalams yra paaukojęs $200,000.

Praeitais metais draugija išleido veik du milionus dolerių misijoms JAV ir užsieniuose.

Pasipriešinimas jam kainavo šimtą dol

C. Fioretti, 2047 W. Ohio Str., teismo nubaustas $25 už pasipriešinimą policininkui jį areštuoti dėl greito važiavimo. Be to, jis turėjo policininkui sumokėti dar $75 už kelnes, kurias per apsistumdymą buvo perplėšęs.

Įvairios Žinios

Parduoda pusę plaučių

Benita Ferreyra iš Buenos Aires, Argentinoj, 1949 metais netekusi regėjimo, sutinkanti parduoti pusę savo plaučių už $2,500, kad galėtų atvykti į JAV akių operacijai, kuri gal gražintų jai regėjimą.

155 milionai gyventojų

Apskaitoma, kad iki spalio 1 d. JAV turėjo 155,107,000 gyventojų. Per rugsėjo mėnesį gyventojų skaičius paaugo 250,000.

Nubaudė laivą

Ekvadoro Ekonomijos ministerija $6,000 pinigine bausme nubaudė JAV laivą, kuris žvejojo Ekvadoro valstybės teritorijos vandenyse.

PROGRESS
LIETUVIŲ BENDROVĖS
KRAUTUVĖS

PEČIAI, ŠALDYTUVAI, TELEVIZIJOS APARATAI, SKALBIAMOS MAŠINOS, BALDAI, MATRACAI, KILIMAI, LOVOS IR VAIKŲ BALDAI.

Didžiausias Pasirinkimas
MAŽIAUSIOS KAINOS
Lengviausi Išmokėjimai.
Baldai padaromi Pagal Užsakymą

PROGRESS
Furniture Company
3224 SO. HALSTED ST.
Tel. Victory 2-4226
4183 ARCHER AVE.
Tel. LAfayette 3-3171
CHICAGO, ILL.

TURIME DIDELĮ PASIRINKIMĄ:

DEIMANTŲ LAIKRODŽIŲ
Brangenybių
SIDABRINIŲ INDŲ
SIENINIŲ LAIKRODŽIŲ
TELEVIZIJOS APARATŲ
Ir kit. Prekių

Laikrodžiai Pataisomi Specialisto
John A. Kass Duodama 1 metų
(Kazakauskas) Garantija.

JOHN A. KASS
4102 Archer Avenue
(prie Mozart Street)
Tel LAfayette 3-8617
Seniausia Lietuvių Jewelry Krautuvė Brighton Parke
Įsteigta 1915 metais

TAUPYKITE ateičiai. Pasidėkite taupomus pinigus į CHICAGO SAVINGS AND LOAN ASSOCIATION, kur kiekviena santauparilnai apdrausta iki $10,000.00 — by an Agency of the United States Government.

KUR visada buvo ir yra išmokamas aukštas dividendas.

KUR pinigai buvo ir yra išmokami pagal pareikalavimą.

KUR tamsta gali atlikti visus savo ir savo šeimos finansinius reikalus.

KUR 27 metų patyrimas užtikrina visiems saugų ir teisingą patarnavimą.

Dėl paskolų geresnėm sąlygom, perkant arba statant namą, visada pasimatykite su mumim. Mūsų turtas yra virš septynių milijonų dolerių — $7,000,000.00.

CHICAGO SAVINGS AND LOAN ASSOCIATION
6236 South Western Avenue GRovehill 6-7575
J. PAKEL — Prezidentas