MIDWEST INTER-LIBRARY CENTER
5721 COTTAGE GROVE AVE.
CHICAGO 37, ILL.

MIDWEST INTER-LIBRARY CENTER CHICAGO

DRAUGAS
Leidžia Lietuvių Katalikų Spaudos Draugija
3334 So. Oakley Ave., Chicago 8, Illinois
Telephone — Virginia 7-6640-41
Vienintėlis tautinės ir tikybinės minties lietuvių dienraštis pasaulyje

GRATIS

DRAUGAS

THE LITHUANIAN DAILY FRIEND

DRAUGAS
The Lithuanian Daily Friend
Published by the Lithuanian Catholic Press Society
3334 So. Oakley Ave., Chicago 8, Illinois
Telephone — Virginia 7-6640-41
The most influential Lithuanian Daily in America.

No. 37 | Kaina 5 centai | PENKTADIENIS, VASARIO (FEBRUARY) 13, 1953 | Price 5 cents | VOL. XXXVII

Vadų žodis rikiuotėn kviečia

SESĖS IR BROLIAI LIETUVIAI!

Didi ir reikšminga yra mūsų tautos gyvenime Vasario 16-toji. Tą dieną prieš 35 metus Valstybės Taryba, išreikšdama visos mūsų tautos giliausius troškimus, paskelbė Laisvos Nepriklausomos Lietuvos Valstybės atkūrimą.

Minėdami šią kiekvieno lietuvio širdžiai brangią dieną, mes, deja, negalime švęsti mūsų tautos šventės savojoj Tėvynėj, džiaugtis atgauta laisve, gėrėtis pasiekta pažanga ir ryžtis naujiems žygiams ir laimėjimams.

Prieš mūsų valią išblaškyti po visus pasaulio kraštus, mes tokią dieną nejučiomis savo mintimis skriejame į Tėvų Žemę. Tačiau, kur anksčiau buvom pratę minėti tautos iškilmes, — tuščios ir išniekintos visiems mums brangios vietovės.

Ten ne mūsų vėliavos plevėsuoja, o priešo raudonosios kabo, tartum būtų pašauktos savo spalva liudyti, kiek čia liejasi nekalto geriausių mūsų dukrų ir sūnų kraujo. Ne Laisvės Varpas ten aidi, o tik žvanga naujos sunkios vergovės pančiai. Ne Lietuvos himno žodžiai su džiaugsmu veržiasi iš tūkstančių krūtinių, o duslios raudos ir aimanos plinta iš skriaudžiamos šalies.

Priespaudos kūju ir giltinės pjautuvu paženklintas šiandieninis Lietuvos gyvenimas. Širdis kiekvienam mūsų sudreba, kas yra ištikę ir kas laukia mūsų artimųjų, likusių krašte.

Mes žinome, kas yra paskandinęs ašarų klanuose mūsų Tėvynę ir į neišpasakytą vargą įstūmęs visą šalį. Mes žinome, kad tik okupantų vergovei žlugus atsivers kelias į laisvą gyvenimą. Nejučiomis šimtais ir tūkstančiais lūpų imame kartoti Tėvų Žemės išlaisvinimo priesaiką. Šią visiems mums brangią dieną minėdami, mes ryžtamės burt visas jėgas Tėvynei išlaisvinti, o ypač diegti Tėvynės meilę priaugančioms kartoms auginant jų pasiryžimą, kad ir savo gyvybės nebūtų pasigailėta, jeigu Tėvynės išvadavimas to pareikalautų.

Žinokime, kad ne tik mūsų laisvinimo veiksniai, bet kiekvienas iš mūsų esame išlaisvinimo kovos dalyviai. Kiekviename krašte, kad ir kur bebūtume atsidūrę, turim plačią darbo dirvą ir didelę atsakomybę už Lietuvos likimą. Kiekvieno mūsų uždavinys laimėti to krašto viešąją opiniją, politinę vadovybę, spaudą Lietuvos išlaisvinimo reikalui.

Pirmiesiems emigraciniams vargams einant į galą, mūsų tautinės Bendruomenės yra tie šaltiniai, kurie yra pašaukti gaivinti Tėvynės meilės ir skleisti lietuviškosios šilumos svetur atsidūrus. Spieskimės tad visi apie juos, stiprinkime, kad mūsų Bendruomenės išsaugotų lietuvybės dvasią ir nuolat gaivintų mūsų pasiryžimus.

Vardan Lietuvos lietuvis lietuvyje ryžtamės matyti savo brolį, bendros kovos dalyvį. Visur, ir privačiuose, ir viešuose santykiuose, jieškome, kas mus jungia, ir vengiame viso, kas mus skiria.

Mes žinome, kad mūsų broliai Tėvynėje visas savo viltis yra sudėję į mus. Jų rankos ir kojos yra sukaustytos, o lūpos surakintos.

Daugiau negu kada nors, Jungtinėms Amerikos Valstybėms vadovaujant, ryškėja tvirtas laisvojo pasaulio pasiryžimas baigti su visomis nuolaidomis bolševikams ir suduoti mirtinį smūgį Maskvos imperialistinėms užmačioms. Su mumis yra visas laisvasis pasaulis. Kad Lietuvos išlaisvinimo valanda priartėtų — ryžkimės, vienykimės, stiprinkime savo veiklą ir laimėkime.

Vardas tos Lietuvos
Vienybė težydi.

M. KRUPAVIČIUS,
VLIKo Pirmininkas

K. ŽALKAUSKAS,
Vyk. Tarybos Pirmininkas

Michigan skelbia Lietuvos dieną

DETROIT, vas. 13. — Michigano valstybės gubernatorius Mennen Williams Vasario 16-tąją savo valstybėje paskelbė Lietuvos Nepriklausomybės Diena ir kviečia visuomenę atitinkamai tą dieną paminėti, nes už geležinės uždangos užkišta lietuvių tauta, priespaudoje tebekovojanti už laisvę, yra verta visų pagarbos.

Gubernatoriaus proklamaciją minėtu reikalu parūpino Elzbieta Paurazienė, sėkmingai veikianti Detroito lietuvių kolonijoje.

Drezdenas griautas Rusijos prašymu

FRANKFURT, vas. 13. — Šiandien Drezdene komunistai, sovietinių įstaigų remiami, organizuoja „Nekęsk Amerikos" demonstraciją ryšium su Drezdeno sugriovimo 8 metų sukaktuvėmis. Sovietai jau seniai kalba ir rašo, kad Drezdeną be jokio reikalo subombardavo britai ir amerikiečiai vien tik iš keršto vokiečių kultūrai.

Vakar valstybės departamento vardu čia buvo paskelbta, kad Drezdenas buvo subombarduotas Sov. Rusijai prašant, nes ji įrodinėjusi, kad tai padėtų Konevo armijai, kuri Drezdeno subombardavimo metu (1944 m. vasario 13 d.) stovėjo už 60 mylių nuo Drezdeno.

Kalendorius

Vasario 13 d.: *šv. Benignas.*
Senovės: Rauda ir Ugnė.

Vasario 14 d.: *šv. Valentinas.*
Senovės: Saulis ir Žynė.

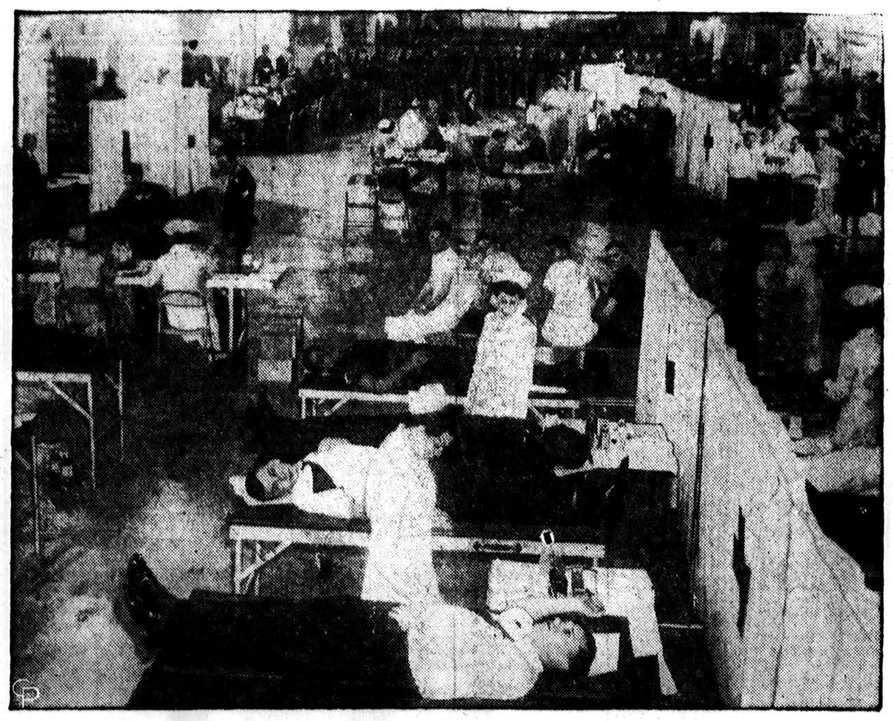

Atiduoda kraujo auką. — Lėktuvnešio Tripoli įgula atiduoda kraujo auką Raudonajam Kryžiui. Kraujas paimamas ant laivo denio, laivui stovint New Yorko uoste. (INS)

Kainų kontrolės pamažu trupa

WASHINGTON, vas. 13. — Kainų kontrolės naikinimas dar pažengė žingsnį, panaikinus vakar kainų kontrolę pienui ir jo produktams, kiaušiniams, paukštienai, muilui ir eilei kitų maisto produktų.

Už vienos kitos dienos kainų kontrolė naikinama cinui, cinkui, švinui, gumai ir gumos dirbiniams. Po to ateis eilė riebalams ir aliejams, popieriui ir jo dirbiniams ir jiems gimininigiem produktam.

Dar kiek vėliau kainų kontrolė bus nuimta gazolinui, motorų alyvai ir kitiems naftos produktams. Laukiama tuo reikalu mobilizacijos įstaigos sutikimo.

Dar nenusistatyta kokiu tempu naikinti kontrolę ginklavimosi pramonei reikalingoms medžiagoms. Apsisprendimas ir tuo reikalu būsiąs šiandien padarytas.

Kadangi niekas negali nuspėti kaip kontrolės panaikinimas atsilieps į kainas, senatorius Capehart įteikė įstatymo projektą, leidžiantį grąžinti kontroles įstatyme numatyta tvarka.

● *Albanijoje vėl sugauti* Jugoslavijai tarnavę šnipai ir sabotažininkai. Tai esą geri specialistai, savo laiku tarnavę vokiečiams ir italams.

Trūko Maskvos–Izraelio santykiai

Izraelio vyriausybė privedusi prie atentato, kuris vykęs policijos globoje. — Nepriėmė nė Izraelio atsiprašymo

MASKVA, vas. 13. — Pasipiktinusi bombos įmetimu jos atstovybėn Tel Avive, Sov. Rusija nutraukė diplomatinius santykius su Izraelio valstybe.

Pikta nota įteikta Izraelio atstovui Maskvoje ir visiems atstovybės nariams įsakyta tuojau apleisti Rusiją. Atšauktas iš Izraelio visas Sov. Rusijos atstovybės personalas.

Notoje teigiama, kad bombos įmetimas Sov. Rusijos atstovybėn yra įrodymas, jog Izraelyje nėra elementariausių sąlygų Sovietų Rusijos atstovams vykdyti normalią diplomatinę veiklą, nes atentatininkai veikę Izraelio policijos globoje.

Oficiali žinių agentūra Tass teigia, kad Sov. Rusijos vyriausybė atmetė Izraelio vyriausybės atentato pasmerkimą ir atsiprašymą, nes tokie pareiškimai, girdi, esą veidmainiški, kadangi daugybė faktų sako, jog Izraelio vyriausybės nariai prisidėjo prie neapykantos prieš Rusiją ugdymo ir nedraugiškų veiksmų prieš ją kurstymo.

Spėjama, kad santykius su Izraeliu nutrauks ir Rusijos satelitai.

Atsiųsti agentai gynė Maskvą

TEL AVIV, vas. 13. — Prieš žinios iš Maskvos apie santykių nutraukimo paskelbimą, Sov. Rusijos — Izraelio draugystės draugija, komunistų rankosna patekęs sambūris, surengė demonstraciją protestuoti prieš atstovybės subombardavimą. Vyriausi kalbėtojai buvo Moshe Sneh, draugijos generalinis sekretorius, ir lietuvišką pavardę pasisavinęs Mauškė Mikunis, Izraelio kompartijos gen. sekretorius. Abudu įrodinėjo, kad nėra antisemitizmo Sov. Rusijoje.

Kalbėtojai ir demonstrantai buvo apmėtyti akmenimis ir smėliu, sudeginti jų dalinami lapeliai ir gerokai apsistumdyta. Bent jau 25 nuvežti ligoninėn žaizdų sutvarkyti.

Policijos apsaugoje demonstrantai nuėjo prie Sov. Rusijos atstovybės, kur komunistų vadai Jeršovui pasakę: mūsų kerštas pasieks tuos, kurie subombardavo atstovybę.

Kodėl Izraelyje duris tranko?

PARIS, vas. 13. — Ko siekia Rusija santykių nutraukimu su Izraeliu? — statė vakar čia sau klausimą laisvojo pasaulio diplomatai.

Dauguma linkusi manyti, kad visomis priemonėmis bus gerinamasi arabų kraštams, kad sukeltų Vid. Rytuose įtempimą ir nukreiptų Amerikos dėmesį nuo Azijos ir Europos. Tik gal jau ir čia Sov. Rusijos pasivėlinta, nes Egiptas, manoma, yra galutinai atėjęs į Vakarų bloką. Pagal ji rikiuosis ir kiti arabiški jungiai.

Oras Chicagoje

Apsiniaukus, temperatūra be žymesnio pasikeitimo.

Saulė teka 6:50, leidžiasi 5:21.

Britai sutikę apleisti Suezą

Pasirašytas susitarimas dėl Sudano apsisprendimo organizavimo. — Padidėjo Vid. Rytų apsaugos sąjungos sudarymo galimybės

KAIRAS, vas. 13. — Čia pasirašytas Anglijos - Egipto susitarimas dėl tvarkos, kurios bus laikomasi organizuojant Sudano likimo išaiškinimą.

Po ilgų derybų susitarimą pasirašė Egipto diktatorius gen. Naguib ir britų ambasadorius Stevenson. Sutarties tekstas vienu metu bus paskelbtas Londone, Kaire ir Karthume, bet vakar vakare to dar nebuvo padaryta.

Iš seniau žinoma, kad visas susitarimas paremtas principu, jog patiems sudaniečiams reikia leisti išspręsti savo likimą ir pasirinkti vieną iš trijų galimybių: sudaryti visai nepriklausomą valstybę, tapti britų dominija ar susijungti su Egiptu. Prie apsisprendimo nutarta privesti Sudaną trijų metų bėgyje. Susitarimas ir nustato kaip tai reikia padaryti: kaip sudaryti parlamentą, kaip pervesti krašto administraciją sudaniečiams, kaip pravesti rinkimus, kaip surašyti konstituciją ir kokios britų gubernatoriaus teisės pereinamuoju laikotarpiu.

Prieš 70 metų Sudanas buvo Egipto provincija, bet sukilo prieš Kairo valdžią. Įsikišo anglai kariškai, o paskui atvyko ir civiliai administratoriai. Galop 1899 m. buvo sutarta Sudaną valdyti kartu. Šiandien atėjo laikas susitarti leisti patiems sudaniečiams būti savo likimo sprendėjais.

Susitarimas dėl Sudano Anglijos - Egipto santykių įtempimą atleido ir, turbūt, lauktina, kad neilgtrukus bus sudaryta Vidurinių Rytų gynimosi sąjunga, automatiškai palaisvinanti Angliją nuo Suezo kanalo gynybos. Tai jau reiškia, kad bus išspręstas opus britų kariuomenės iš Egipto pasitraukimo klausimas.

● *Gen. Naguib vakar vakare pareiškė, kad Anglija principe sutiko iš Suezo kanalo zonos pasitraukti. Likę sutarti kaip tai padaryti.*

Kongresas tardys gen. Van Fleet

Turės paaiškinti pareiškimą, jog dabar galima pulti priešą ir laimėti. — Gen. Bradley tokią galimybę kategoriškai neigia

WASHINGTON, vas. 13. — Gen. Van Fleet jau skrenda iš Korėjos Washingtono link, bet čia atvykęs ras jo pareiškimais susidomėjusį kongresą, kuriam turės duoti išsamų paaiškinimą.

Kai gen. Van Fleet viešai pareiškė, jog tuojau galima daryti Korėjoje ofenzyvą ir laimėti, o jungtinio štabo viršininkas gen. Bradley neseniai senato užsienio komisijai tvirtino, kad puolimas pareikalaus daug gyvybių ir gali didelį karą užkurti, senatoriai liovėsi domėtis Kinijos blokada ir nutarė susipažinti su gen. Van Fleet Korėjos karo baigimo planu.

Senato krašto apsaugos komisija patvarkė, kad gen. Van Fleet būtų jai skubiausiai pristatytas. Komisijos nariai rašo ilgus klausimų sąrašus ir spėjama, kad Van Fleet apklausinėjimas Korėjos karo reikalu bus didžiausias įvykis po gen. Mac Arthuro pašalinimo.

Kinijos blokados klausimas esąs nustojęs aktualumo, bet esą svarstomi kiti planai įšalusiam Korėjos frontui išjudinti.

Vienas numato kreipimąsi į visus nekomunistinius Jungtinių Tautų narius su paraginimu duoti Korėjos frontui daugiau karių, ginklų ir kitų reikmenų.

Kitas planas numato, kad JAV kreiptųsi į visą laisvąjį pasaulį su prašymu savanoriškai nutraukti visą prekybą su Kinija. Jei visi sutiktų, Kinijos krantų blokada atpultų.

Chiang negalįs dar pulti Kinijos

TAIPEH, vas. 13. — Chiang Kai-shekas, spaudos pasiektas, pareiškė, kad jis galįs invaziją Kinijon įvykdyti be Jungt. Tautų leidimo, bet abejojąs, ar tai jau darytina dabar plačiu mastu, nes jo jėgos dar neturi pakankamai įrankių.

Formozos krašto apsaugos ministerija praneša, kad pereitą pirmadienį du antikomunistinių partizanų motorlaiviai paskandino vieną komunistų motorlaivį, 2 pasigrobė Wenchow įlankoje, kuri yra 235 mylių atstume į šiaurę nuo Šanchajaus. Paimti nelaisvėn 47 komunistai, apie 100 užmušta. Beveik tuo pat laiku įvyko stiprus susišaudymas netoli portugalų Macao kolonijos, bet apie tą susidūrimą oficialaus pranešimo nėra.

Siūlo kratytis Chiang Kai-sheko

WASHINGTON, vas. 13. — Demokratų sen. Ellender ragina prez. Eisenhowerį pasiūlyti antikomunistiniams kinams pakeisti Chiang Kai-sheką populiaresniu vadu, kad komunistų valdomi kinai nebebijotų grįžtant nepopuliarų Chiang Kai-sheko klikos režimą. Kandidato nepasiūlė.

Jis pasisakė ir prieš Kinijos blokadą, kuri, jo nuomone, dar labiau priglaustų Kiniją prie Rusijos.

Jugoslavijai duoda naują paskolą

WASHINGTON, vas. 13. — Pasaulio Bankas nutarė duoti Jugoslavijai 30 mil. dol. vertės paskolą dešimties Europos kraštų valiutomis 27 ūkio pagerinimo projektams įvykdyti per du metus. Kai tie planai bus įvykdyti, Jugoslavijos pramonės gamyba padidėsianti 30 proc. ir būsią galima išvystyti eksportą iki 50 mil. dol. per metus. Tai padės Jugoslavijai apsiginti nuo dolerių bado, nes galės gauti mainais prekių iš kitų kraštų.

Prezidentas atmetė šnipų prašymą

WASHINGTON, vas. 13. — Prez. Eisenhoweris nesutiko pasigailėti atominių šnipų Rosenbergų, nuteistų mirti už atominių paslapčių perdavimą Rusijai karo metu.

Vyr. Teismas du kartu atsisakė peržiūrėti Rosenbergų bylą, bet jų advokatas dar kartą prašysiąs Vyr. Teismą, kad sutiktų bylą persvarstyti.

Savo pareiškime prezidentas sako, kad Rosenbergų nusikaltimas padarytas sąmoningai ir yra tokios rūšies, kad pastato pavojun visų tautos narių gyvybę, taigi yra bjauresnis už žmogžudystę. Nerasta pagrindo prašyti teismo bylą persvarstyti, nes Rosenbergams buvo suteiktos visos įstatymų teikiamos galimybės gintis.

● *Daily Worker,* komunistų dienraštis New Yorke, ragina masiniai sukilti ir gelbėti Rosenbergus nuo mirties.

Įsakė sulaikyti bėgimą į vakarus

BERLIN, vas. 13 — Įsitikinta, kad sovietams nepatinka masinis žmonių bėgimas iš jų zonos į vakarus, todėl R. Vokietijos vyriausybei įsakyta padaryti viską, kad tą bėgimą sulaikytų. Tas bėgimas ne tik meta šešėlį ant Maskvos, bet ir ardo R. Vokietijos ūkį, nes išbėga geri ūkininkai ir geri darbininkai.

Vaišina Trumanus. Independence miestas Missouri valstybėje, kur buv. prezidento Trumano šeima turi savo nuolatinę buveinę, pagerbė buvusį pirmąjį valstybės pilietį jų sugrįžtuvėms atžymėti surengtu bankietu. Čia matosi miesto majoras, Trumanas, jo žmona ir duktė. (INS)

VĖLIAUSIŲ ŽINIŲ SANTRAUKA

— Egipto valdovas gen. Naguib padėkojo JAV ambasadoriui už padėjimą susitarti su Anglija dėl Sudano ir kartu pranešė, kad su malonumu atvyks į Washingtoną gerų santykių užmegzti.

— Vakar paminėtas 144-tas Lincolno gimtadienis. Pats prez. Eisenhoweris uždėjo vainiką ant Lincolno paminklo Washingtone, o jo atstovas — ant Lincolno kapo Springfielde.

— Popiežiaus Pijaus XII sveikata kelia didelį susirūpinimą, nes jis dar nepasveiko po influenzos ir bronchito.

— Prekybos derybų vesti į Egiptą atvyko Japonijos delegacija. V. Vokietijos delegacija išvyko, nes nenorima su ja prekiauti tol, kol mokės reparacijas žydams. Jos vietoj atvyko R. Vokietijos delegacija, kuri apie atlyginimą žydams už nacių padarytas skriaudas nė kalbėti nenori.

— Prancūzų komunistai paragino vakar visus streikuoti, demonstruoti ir protestuoti, bet iš to nieko neišėjo. Tuo norėta paminėti 1934 m. vasario 12 d. įvykusį didelį streiką.

— Jugoslavijoje rengiamasi išleisti įstatymą, kuris padarysiąs kaikurių nuolaidų krašto bažnyčioms. Įstatymo turinys nežinomas. Įstatymas, matyt, aptars plačiau tą konstitucijos paragrafą, kuris kalba apie religijos laisvę.

— Olandijos karalienė 1953 m. nelankys jokių vietų, kur bus kokia linksma programa — ji nuolat lankys tik potvynio paliestas vietas.

1330 So. 51st Ave., Cicero 50, Ill. Tel. OLympic 2-4992

Redaguoja: ALG. AVIŽIENIS ir EDV. ŠULAITIS

Svečiuose pas Clevelando sportininkus

Užpraeitąjį savaitgalį Chicagos LSK sportininkai buvo nukeliavę į, iš mažesniųjų lietuvių kolonijų labiausiai JAV,, išgarsėjusią liet. sporto tvirtovę — Clevelandą ir ten turėjo tarpklubines varžybas su vietos LSK Žaibo sportininkais. Šį kartą perkūniečiai, nuvykę susilpnintoje sudėtyje, buvo priversti pasitenkinti kuklesnėmis pasekmėmis negu iki šiol turėtuose tarpusavio susitikimuose — Toronte, Clevelande, Chicagoje ir namo teparsivežė tik vieną pergalę (vyrų krepšinyje), o kitus laimėjimus (vyrų — moterų tinklinyje ir moterų stalo tenise) sugriebė šeimininkai.

Perkūniečiai krepšinyje neįveikiami

Šių tarpklubinių varžybų dėmesio centre buvęs krepšinio susitikimas, kaip ir tikėtasi, atnešė pelnytą laimėjimą perkūniečiams, nežiūrint, kad jų komandoje nežaidė du gana pajėgūs krepšininkai: G. Bliūdžius ir L. Kalvaitis, o pas šeimininkus matėsi visa eilė talkininkų iš čia gimusiųjų lietuvių — Šv. Jurgio parap. veteranų sportininkų tarpo.

Perkūno krepšininkai kiek daugiau vargo turėjo I ketvirtyje, kol apsiprato su sale ir priešininkų žaidimo taktika, todėl nesistebėtina, kad šeimininkai vienu metu sugebėjo atsiplėšti 6 taškų skirtumu. Bet į II ketv. pabaigą perkūniečiai jau atrado savo ir, pasekmę išlyginę, kėlinį baigė 21:19 savo naudai.

Po pertraukos visą laiką aikštėje dominavo svečiai iš Chicagos, kurie tuojau ženklino 25: 19, 29:21, baigdami III ketv. 34:26. Paskutiniame ketvirtyje žaibiečiai jau buvo bejėgiai sulaikyti greituosius perkūniečius — Zubkų ir Dirvianskį, kurie nuolatos didino taškų kapitalą. Čia prisidėjo dar ir Vaičius, kuris kelis kartus tolimesniais šūviais suradęs priešininkų krepšį, ir, teisėjui paskelbus rungtynių baigmę, pasekmė buvo 50:35 Perkūno naudai.

Perkūno komandoje debiutavęs ilgasis centro puolėjas — Antanas Grina, parodė gerus duomenis ir pilnai pavadavo lig šiolinį tos pozicijos žaidėją G. Bliūdžių, kuris išvykoje nedalyvavo.

Taškai: Perkūnas — Dirvianskis (21), Zubkus (18), Vaičius (8), Puodžiūnas (2), Kikilas (0); Žaibas — Parulis (12), O' Bell (12), Dereika (5), Mačutas (5), Samas (3), Dauperas (2), Sakeinis (2), Bard (2), Bliumentalis (0), Puškorius (0), Stigalt (0).

Tinklinyje vyravo šeimininkai

Jeigu krepšinyje perkūniečiai tiek pavieniai, tiek tiek komandiniai buvo pajėgesni už šeimininkus, tai tinklinyje — priešingai, šias ypatybes turėjo žaibiečiai. Pas Perkūną tik vienas Kikilas buvo vertas dėmesio, o kiti, išskyrus Puodžiūną, komandoje žaidė tik kaip išvykoje negalinčiųjų dalyvauti pakaitalai. Čia žaibiečiai nugnybo svečius gana įtikinančia pasekme 2:0 (15:10, 15:6).

Moterų tinklinyje, nors didesnio skirtumo tarp abiejų komandų ir nesimatė, bet žaibietėms kažkaip geriau klijavosi ir jos nesunkiai — 2:0 (15:8, 15:7) pelnė pergalę.

Stalo tenisas be vyrų

Stalo tenise šių dviejų klubų susitikimai įvyko tik moterų grupėje, o pas vyrus, negalint atvykti Perkūno komandai, tebuvo pasitenkinta greitomis su darytomis rungtynėmis tarp Perkūno krepšininkų, mėgstančių stalo tenisą ir Žaibo pagrindinės stalo teniso komandos su Š. Amerikos liet. meisteriu J. Nasvyčiu priekyje. Be didesnių pastangų čia laimėjo žaibiečiai — 5:0.

Moterų grupėje pergalė atiteko "badymo" specialistėms — Žaibo moterims, kurios sumušė perkūnietes 3:1. Perkūno komanda: V. Ragauskaitė ir B. Žibutytė tašką sugriebė dvejeto žaidime, o Žaibo 2 taškus pelnė Laikūnienė ir dar 1 pridėjo Smetonienė. Nors žaibietės ir laimėjo, tačiau tas jų laimėjimas nebuvo įspūdingas, kadangi jos daugiau stengėsi išmėginti priešininkių kantrybę ,negu parodyti žaidimo klasę. Joms ateityje derėtų atsiminti, jog labiau išprusę žiūrovai laukia ne tik saviškių pergalės, bet ir gražaus žaidimo, o perkūnietėms būtų ne pro šalį pasistengti būsimose rungtynėse labiau save suimti į nagą ir neprarasti šalto proto.

Jaunimas su charakteriu

Stebėjus abiejų dienų varžybas, kuriose aktyviai dalyvavo apie 40 Chicagos ir Clevelando sportininkų ,kažkodėl galvon gliai įstrigo varžybų atidaryme A. L. B. Clevelando skyr. pirm. St. Barzduko pasakyti žodžiai, jog mums reikia daugiau jaunimo su charakteriu, reikia tvirtų ,pasiryžusių darbininkų, galinčių garsinti lietuvių vardą šiame verdančiame pasaulyje.

Ir tikrai smagu buvo matyti šiuos varžybų dalyvius, kurie ryžtasi ugdyti savo charakterį, dirbdami gilesnės prasmės darbą, kaip kad išsireiškė minėtas kalbėtojas, džiaugdamasis šiais sportininkų užsimojimais.

Pabaigai tenka prisiminti darbščiuosius Clevelando žmones: A. Bielskų ir J. Daugėlą, kurie į šių varžybų suruošimą daugiausia įdėjo savo širdies, o taip pat malonu padėkoti ir tam nemažam būreliui clevelandiečių, nuoširdžiai globojusiam svečius iš Chicagos ir atsilankiusiam į sporto žaidimus. Tikėkimės, jog šis nuoširdumas padės dar labiau išplėsti ryšius tarp Chicagos ir Clevelando lietuvių sportininkų! **Edv. Š.**

ŠACHMATŲ PIRMENYBIŲ PRADŽIA

Vasario 1 d. prasidėjo Chicagos miesto baigminės šachmatų pirmenybės, kuriose tarp 12 dalyvių yra ir 3 lietuviai, LSK Perkūno klubo nariai: Tautvaišas, Zujus ir Jakštas. Be 3 lietuvių taip pat žaidžia 2 ukrainiečiai (Turjanski, Czarnecki) ir 2 latviai (V. Tums, Mengelis). Kadangi dviejų finalistų: Al. Sandrin ir Cohen dalyvavimas šiose pirmenybėse dar nėra išryškėjęs, į jų vietą turi galimybės patekti lietuvis Kalvaitis ir Herzberg. Šis klausimas bus galutinai išspręstas prieš pradedant antrąjį ratą.

Pirmenybių pradžia lietuviams buvo ypatingai sėkminga ir jie visi pasiekė po pilną tašką. Pirmiausia Jakštas partijos baigmėje užtikrintai sukir to Mengelį. Po to Tautvaišas įveikė V. Tums, gražiai įviliojęs pastarojo valdovę į spąstus. Bet stambiausią "žuvį" pačiupo Zujus, įtemptoje partijoje įveikdamas Angelo Sandrin. Abipusiam "zeitnote" (laiko trūkume) Zujus priešininko karaliui supynė matinį tinklą.

Ketvirta pirmenybių partija tarp Norin — Czarnecki nutraukta geresnėje pirmojo padėtyje.

Antras's ratas bus žaidžiamas vasario 15 d. 12:30 — 5 val. p. p. Lawson YMCA patalpose, 38 W. Chicago Ave. (II augšt. English room).

KRONIKA

Sausio 25 d. jungtinė Chicagos liet. sporto klubų: Perkūno ir Gintaro krepšinio komanda sėkmingai pradėjo krepšinio pirmenybių antrąjį ratą YMCA'os (1621 M. Division St.) patalpose, savo varžovus įveikdama 51:50. Pažymėtina, jog lietuvių priešininkas yra buvęs tos lygos meisteriu, per 3 metus nepralaimėjęs nė vienų rungtynių. Už lietuvius žaidė: Kaunas, Sideravičius, Bl ūdžius, Dirvianskis ir Stankaitis.

KLAUSYKITE:
LITHUANIAN MELODIES
STOTIS WPAG BANGA 1050 KIL.
Kiekvieną sekmad. 3:00—3:30
(Detroit laiku)
REIKALAIS KREIPKITĖS
15756 Lesure Ave.
Detroit 27, Mich.
Tel. BRoadway 3-2224

SUTAUPYSITE
DAUG PINIGŲ
ĮSIGYSITE
GERESNIUS
GARANTUOTUS
NAMŲ REIKMENIS
IŠ PIRMOS
IR SENIAUSIOS
LIETUVIŲ
BENDROVĖS KRAUTUVĖS
KURIAI
40 METŲ VADOVAUJA
PATYRĘ ŽMONĖS.
VISUOMET KREIPKITĖS
Į ERDVIĄ IR PATOGIĄ
LIETUVIŲ BENDROVĖS
KRAUTUVĘ

PROGRESS FURNITURE Co.
4181-83 ARCHER AVE.
Telef. LAfayette 3-3171
Brighton Parko Kolonijoje
Rakandai, Refrigeratoriai, Kaurai, Plovyklos, Televizijos,
Lengvi išmokėjimai pritaikomi visiems

JARABAK DRUGS
139th & Mair Phone I. H. 6300 Indiana Harbor, Indiana
REGISTRUOTI VAISTININKAI IŠPILDO JŪSŲ GYDYTOJO RECEPTUS TIKSLIAI — IR IŠ GEROS KOKYBĖS VAISTŲ.
KALBAME LENKIŠKAI

VLADAS ŠIMAITIS
Real Estate
3452 So. Halsted Str.
Chicago 8, Ill.
Tel. YArds 7-8383
BIshop 7-0480
Namų pirkimas, pardavimas, nuomavimas, nuosavybės dokumentai, valdymas, paskolos. Perrašinėjimai, vertimai, pajamų mokesčių pareiškimai, nuomų pakėlimui blankai, imigracijos ir natural. pagalba.

Vestuvinės Nuotraukos
Aukštos Rūšies Fotografijos
Mūsų Specialybė
Precin Photo Studio, Inc.
EDVARDAS J. ULIS, Sav
4068 Archer Aveune
Telefonas VIrginia 7-2481

PARDUODAME ANGLIS IR PEČIAMS ALIEJŲ
PERKRAUSTOME BALDUS
Patarnaujame gerai ir pigiai

STASYS FABIJONAS
2146 SO. HOYNE AVE.
Tel. VIrginia 7-7097

Tel. ofiso HE. 4-6699, rez. PR. 6-7333
DR. ANTANAS ALEKNA
(ALEKNAVIČIUS)
GYDYTOJAS IR CHIRURGAS
1957 W. Garfield Blvd.
VAL: 1—4 ir 6—9
Šeštadieniais nuo 1 iki 4 val. p. p. išskyrus ketvirtad. ir sekmad.

Tel. ofiso ST 3-2320, rez. HE 4-4039
DR. JONAS BAKŠYS
GYDYTOJAS IR CHIRURGAS
745 West 77 St.
Rez. 6953 Washtenaw Ave.
Val.: pirmad., antrad., ketvirtad. ir penktad. 2—4 po pietų, 7—9 vak.
Treč. ir šeštad. 2—4 v. p.p.

DR. BR. BEINORIUS
GYDYTOJAS IR CHIRURGAS
6656 So. Halsted Street
Kampas Marquette Rd. ir Halsted St.
Val.: 7—9 kasdieną, šeštad. 3—5,
Tel.: Ofiso WE. 6-2811
Namų WA. 5-2990

Tel. ofiso VI. 7-6583. rez. RE. 7-7868
DR. BIEZIS
GYDYTOJAS IR CHIRURGAS
2201 West Cermak Road
VAL.: 1—3 popiet ir 7—8 v. vak.
Trečiad. ir sekmad. ofisas uždarytas.
Šeštad. tik nuo 1—3 val. popiet.
Rezid. 3241 W. 66th PLACE

Tel. ofiso HE. 4-5849. rez. HE. 4-2324
DR. PETER T. BRAZIS
GYDYTOJAS IR CHIRURGAS
2434 West 71st Street
Val. Pirm., ketvir., penkt. 1-4 ir 7-9
Antr. 1-5, treč. ir šešt. pagal sutarties

Ofisas ir rezidencija — YArds 7-3526
ir YArds 7-7410
DR. G. J. BYLAITIS
Vidaus, vaikų, nervų gydytojas
DR. JONAS VALAITIS
Gydytojas ir chirurgas
4038 So. Archer Ave.
VAL.: pirmad., trečiad., ir penktad. 6:30 iki 8:30 P.M.
Kitomis dienomis susitarus.

Tel. ofiso WA. 8-3060. rez. CO. 4-1187
DR. Z. DANILEVIČIUS
GYDYTOJAS IR CHIRURGAS
10748 So. Michigan Ave.
VAL.: (išskyrus šeštad. ir sekmad.)
Nuo 1 iki 4 v. p. p.; 7—9 v. vak.
Ligonius priima tik pagal susitarimą
Rezid.: 10838 So. Wabash Ave.

Tel. ofiso VI. 7-0600. rez. VI. 7-7303
DR. BR. GAIŽIUNAS
GYDYTOJAS IR CHIRURGAS
(Spec. moterų ligos ir akušerija)
4055 Archer Ave.
Kampas Archer ir California Ave.
VAL.: 2—4 ir 6—9 v. p. p.
išskyrus sekmadienius.

Tel. ofiso YA. 7-1166, rez. DA. 6-1126
DR. J. GUDAUSKAS
GYDYTOJAS IR CHIRURGAS
756 West 35th Street
(kampas Halsted ir 35-ta gatvė)
VAL. 1—4 ir 6:30—8:30 p. p. kasdien išskyrus trečiadienius. Atidara šeštadieniais 1—4 val.
Rez. 3247 S. EMERALD AVE.

TELEFONAI
Ofiso Buto
Fillmore 3-2007 COlumbus 1-6190
DR. K. JABLONSKIS
GYDYTOJAS IR CHIRURGAS
154 North Broadway
MELROSE PARK, ILL.
Val. 6:30-9 val. vak., išskyrus sekm.

Ofiso GRovehill 6-4020
Rezidencijos HIlltop 5-1560
Dr. Alexander J. Javois
(JOVAIŠAS)
GYDYTOJAS IR CHIRURGAS
2423 West Marquette Rd.
VAL. 2—4 p. p. ir nuo 7—9 v. vak.
Trečiad. ir šeštad. pagal sutartį

Tel. ofiso PR. 6-8838, rez. RE. 7-9199
DR. A. JENKINS
GYDYTOJAS IR CHIRURGAS
(LIETUVIS GYDYTOJAS)
2500 West 63rd Street
VAL. kasdien nuo 2—4 p. p. ir 7:30 iki 9 val. Trečiad. ir šešt. uždaryta.

GRovehill 6-1595
DR. ALDONA A. JUSKA
AKIŲ LIGŲ SPECIALISTĖ
PRITAIKO AKINIUS
Valandos: 9—12 ir 7—9 v. v. pagal susitarimą išskyrus trečiadienius
2422 West Marquette Rd.

Ofiso ir buto tel. OL. 2-1381
DR. F. V. KAUNAS
GYDYTOJAS IR CHIRURGAS
1336 So. 49th Ct., Cicero
Kasdien 10—12 ryte ir 5—8 v. vak.
Šeštadieniais 10—2 v. ir 4—6 v. v
Buvas 1832 So. 49th Ct.

Telefonas REliance 5-1811
DR. WALTER J. KIRSTUK
PHYSICIAN and SURGEON
(LIETUVIS GYDYTOJAS)
3925 West 59th Street
VAL. 2—4 popiet, 6:30—8:30 vak.
Trečiad pagal sutartį

Tel. ofiso ir buto OLympic 2-4159
DR. P. KISIELIUS
GYDYTOJAS IR CHIRURGAS
1435 So. 49th Ct., Cicero
Kasdien 1—3 v. ir 6—8 v. vakaro.
Šeštadieniais 12—2 v. ir 5—6 v. v.
Butas 1604 So. 49th Ave.

Ofiso telef. LAfayette 3-3210, jei neatsiliepia, šaukite KEdzie 3-2868
DR. EMILY V. KRUKAS
GYDYTOJA IR CHIRURGĖ
4146 S. Archer Ave.
VAL. Kasdien popiet nuo 12-2:30 v. Vak. pirm., antr., ketvirt. 6-8:30 v.
Trečiadienį tik susitarus

Tel. ofiso YA. 7-5557. rez. RE. 7-4966
DR. FRANK C. KWINN
(KVIEČINSKAS)
GYDYTOJAS IR CHIRURGAS
1651 West 47th Street
LIGONIUS PRIIMA: Kasdien nuo 2 val. iki 4 v. popiet. Nuo 7 v. iki 8:30 v. v. Išskyrus trečiad. ir šeštad. vak.

DR. ANTANAS LIPSKIS
GYDYTOJAS IR CHIRURGAS
4206 West 26th Street
Val. antrad., ketvirtad. ir šeštad. 7-9 v. v. Kitu laiku pagal susitarimą.
Tel. Ofis. LA 1-4316; Rez. CR 7-8315

Tel. ofiso GR. 6-5399, PR. 6-4732
DR. A. MACIUNAS
GYDYTOJAS IR CHIRURGAS
2423 West 63rd Street
(kampas 63 ir Artesian)
VAL. 2—4 p. p. ir nuo 6—8 v. vak.
Šeštad. 2—4 p. p.
Trečiad. ir sekmad. uždaryta

Telefonas — PUllman 5-8277
DR. I. E. MAKARAS
GYDYTOJAS IR CHIRURGAS
11750 S. Parnell
Val. kasdien 2—4 popiet ir 6—8 v. v. išskyrus trečiadienius

Ofiso tel. PU 5-5575, rez. VI 7-2489
DR. F. MAŽEIKA
GYDYTOJAS IR CHIRURGAS
10756 S. Michigan Ave.
Valandos 8:30—10:30 ryte, 7—9 v. v.
Treč. ir šešt. 8:30—10:30 ryte

Dr. Edward B. MURAUSKAS
GYDYTOJAS IR CHIRURGAS
2750 West 71st Street
(prie California Ave.)
LIGONIUS PRIIMA: kasdien nuo 1 iki 4 ir nuo 7 iki 9 v. v. Šeštad. nuo 2 iki 4 v. Trečiad. pagal susitarimą.
Susitarimui skamb. GRo. 6-1321, jei neatsiliepia — VIncennes 6-3900

Ofiso ir buto telef. HEmlock 4-5815
DR. A. NARBUTAS
GYDYTOJAS IR CHIRURGAS
6757 S. Western Ave.
Val.: 6:30-8:30 val. vak.
Treč. ir šešt. 2-4 p. p.
Šešt. vak. ir sekm. uždaryta

Ofiso telefonas VIrginia 7-1886
DR. AL. RAČKUS
GYDYTOJAS IR CHIRURGAS
4204 Archer Avenue
VAL. kasdien nuo 2:00 iki 3:00 v.
Trečiad. ir sekmad. tik susitarus

Dr. Antanas Rudokas, O. D.
Tikrina akis; pritaiko akinius
keičia stiklus ir rėmus.
4701 S. Damen Ave., Chicago, Ill
Šaukite — YA. 7-7381
Priima: vakarais 6 iki 9, šeštad 10 ryto iki 4; trečiad. ir sekmad tik susitarus

Tel. ofiso CL. 4-0253. rez. YA. 7-6388
DR. A. Z. ŠAULYS
GYDYTOJA IR CHIRURGĖ
4645 So. Ashland Ave. (kamb. 211)
Val. 12-3 ir 6:30-8:30 p. p.
Treč. ir šešt. 1-4 p. p.
Rez. 4420 So. Talman Ave.

Tel. ofiso YA. 7-0554. rez. MI 8-2881
DR. CHARLES SEGAL
GYDYTOJAS IR CHIRURGAS
4740 So. Ashland Avenue
(antras augštas)
OFISO VAL: 10 iki 12 v ryto: nuo 2 iki 4 v. p.p.; nuo 7 iki 8:30 v. v.

Telef. offiso SEeley 3-6122
DR. L. SEIBUTIS
GYDYTOJAS IR CHIRURGAS
ROOSEVELT MEDICAL CENTER
1212 So. Ashland Ave.
Val.: kasdien nuo 12:00—8:30 p. p.
Resid. 6419 So. Maplewood
Telef. HEmlock 4-5445

DR. J. J. SIMONAITIS
GYDYTOJAS IR CHIRURGAS
Naujas adresas: 4255 W. 63rd St.
Ofiso tel. REliance 5-4410
Rezid. teref. GRovehill 6-0617
Valandos: 1—3 p. m. 6—8 p. m.
Trečiad. ir šeštad. pagal sutartį

Tel Ofiso TR. 4-6000 Rez. RO. 2-5861
DR. J. STARKUS
GYDYTOJAS ir CHIRURGAS
653 West 79th Street
Rezid. 1903 South Troy Street
Val. pirm., antrad., ketv., penkt. 1—4 ir 7—8:30
trečiad. ir šešt. 9—12

DR. STRIKOL
GYDYTOJAS IR CHIRURGAS
4645 So. Ashland Ave., Chicago
VAL. nuo 2—4 ir 6—8; trečiad., šeštad. ir sekmad. tik pagal sutartį.
Tel. ofiso YA. 7-4787, rez. PR. 6-1930
Jei neatsilieps viršminėti telefonai, šaukite MIdway 3-0001

DR. FL. TALLAT-KELPŠA
GYDYTOJAS IR CHIRURGAS
Spec. chirurginės ligos
DR. E. TALLAT-KELPŠA
GYDYTOJAS IR CHIRURGAS
5002 West 16th Street
Valandos: kasdien 2—8 p. p.
Šeštadieniais 10—12 ir 2—4 p. p.
Tel. Ofiso TO 3-0959 Rez.: RO 2-2387
Jei neatsiliepia šaukit CEntral 6-2294

Tel. ofiso HE. 4-2123, rez. PR. 6-8484
DR. V. P. TUMASONIS
GYDYTOJAS IR CHIRURGAS
Spec. chirurginės ligos
6255 South Western Avenue
VAL. kasdien 2—4 p. p. ir 6—8 vak
Šeštad. 2—4 p. p. Trečiad. ir sekmadieniais uždaryta

Telefonas DAnube 6-1125
DR. A. VALIS-LABOKAS
GYDYTOJAS IR CHIRURGAS
Spec. Moterų Ligos
3267 S. Halsted St.
Val.: 1-4 ir 6-8 vak.
Šeštadieniais 1-4 v. p. p.

Tel. ofiso VI 2-1581 Rez. DR 3-6756
DR. V. VILEIŠIS
GYDYTOJAS IR CHIRURGAS
Kampas Halsted ir 31-os gatvių
802 W. 31st Str.
Priėmimo valandos: 6—8:30 p. p.
Šeštadieniais 1—4 p. p.
Trečiadieniais tik susitarus

Tel. ofiso PR. 6-6446. rez. HE. 4-3150
DR. F. C. WINSKUNAS
GYDYTOJAS IR CHIRURGAS
2420 West Marquette Rd.
VAL. nuo 2 iki 4 p. p.; 6 iki 8 vak.
Trečiad. ir šeštad. pagal sutartį

Tel. ofiso CA. 6-0257. rez. PR. 6-6659
DR. P. Z. ZALATORIS
GYDYTOJAS IR CHIRURGAS
1821 So. Halsted Street
Rezid. 6660 S. Artesian Ave.
VAL. 11 v. r. iki 3 p. p.; 6—8 v. v.

Telefonas OLympic 2-4276
DR. P. ATKOČIUNAS
DANTISTAS
1446 So. 49th Court, Cicero
VAL. antr., ketv. 10-12, 2-6,7-9 p.p.
penkt. 8—6, 7—9 p. p.
3147 S. Halsted St., Chicago
VAL.: pirm., treč., šešt. 8—8 p. p.
penkt. 10—12 ryte

DR. B. C. BRUZAS
DANTISTAS
Priėmimo valandos pagal susitarimą
4003 Archer Avenue
Truputį į rytus nuo California
Tel. YArds 7-7772

DR. A. P. STULGA
DANTISTAS
2723 West 71st St.
Priėmimo laikas pagal susitarimą
Telefonas GRovehill 6-6785

DR. ANTHONY WILLIAMS
(VILIMAS)
DANTISTAS
6322 South Western Avenue
Priėmimo laikas pagal susitarimą telefonu.
Telefonas GRovehill 6-3642

DR. G. SERNER
LIETUVIS AKIŲ GYDYTOJAS
25 metų patyrimas

Tel. YArds 7-1829
Pritaiko akinius
Kreivas akis ištaiso
Ofisas ir akinių dirbtuvė
756 West 35th Street
VAL. nuo 10 iki 2, nuo 6 iki 8, trečiad. nuo 10—12; šeštad. 10—3 p. p

DR. J. J. SMETANA, JR.
OPTOMETRISTAS
1801 So. Ashland Avenue
VAL. pirmad., antrad., ketvirtad., penktad. 9:30—12; 1:30—8 v. v.
trečiad. uždaryta, šeštad. 9:30 iki 12; 1:30 iki 3 val. po pietų
CAnal 6-0523 Platt Bldg.

DR. SELMA E. SODEIKA
OPTOMETRISTĖ
Priėmimo valandos pagal sutartį.
Trečiadieniais uždaryta
5842 S. Kedzie Ave.
Tel. Prospect 6-2635

TAUPYKITE SAUGIAI IR PELNINGAI!!

Mes kviečiame lietuvius pasidėti savo taupomus pinigus į Chicago Savings and Loan Association, kuri yra proporcionaliai viena iš smarkiausiai augančių taupymo įstaigų visoj Chicagoj. Pas mus kiekvieno taupomi pinigai yra pilnai apdrausti iki $10,000.00 by an Agency of the United States Government.

Chicago Savings suviršijo 28 metai kaip saugiai ir pelningai teikia visiems teisingą ir mandagų patarnavimą. Ji iš anksto neprižada, bet visada išmoka aukštą dividendą.

MŪSŲ TURTAS SIEKIA DAUGIAU DEŠIMTIES MILIJONŲ DOLERIŲ ($10,000,000.00)

CHICAGO SAVINGS and LOAN ASSOCIATION
6234 South Western Ave. Chicago Phone GRovehill 6-7575
JOHN PAKEL, President

LIETUVIŠKA ĮSTAIGA

Valandos: Pirmadieniais nuo 12 iki 8 val. vakaro. Antradieniais ir penktadieniais nuo 9 iki 4 po pietų. Ketvirtadieniais nuo 9 iki 8 vakaro. Trečiadieniais uždaryta visą dieną. Šeštadieniais nuo 9 ryto iki 2 po pietų.

Skaitykite ir platinkite dienraštį "Draugą"!

Biznieriams apsimoka skelbtis "Draugė".

DRAUGAS

THE LITHUANIAN DAILY FRIEND

2334 S. Oakley Ave., Chicago 8, Ill. Tel. Virginia 7-6640; 7-6641; 7-6642
Entered as Second-Class Matter March 31, 1916, at Chicago, Illinois
Under the Act of March 3, 1879.

Member of the Catholic Press Ass'n
Published daily, except Sundays, by the Lithuanian Catholic Press Society.

SUBSCRIPTION RATES
$8.00 per year outside of Chicago
$9.00 per year in Chicago & Cicero
$8.00 per year in Canada
Foreign $11.00 per year.

PRENUMERATA:	Metams	½ metų	3 mėn.	1 mėn
Chicagoj ir Cicero	$9.00	$5.00	$2.75	$1.25
Kitur JAV ir Kanadoje	$8.00	$4.50	$2.50	$.100
Užsienyje	$11.00	$5.50	$3.00	$1.35

Redakcija straipsnius taiso savo nuožiūra. Nesunaudotų straipsnių nesaugo, juos grąžina tik iš anksto susitarus. Redakcija už skelbimų turinį neatsako. Skelbimų kainos prisiunčiamos gavus prašymą.

Gyvenimo problemas sprendžiant

Šie laikai kenčia sielos badą ir dvasios skurdą, nežiūrint įvairiausių technikos išradimų ir pažangos kitose srityse. Dėl to argi gali būti kas svarbiau, kaip mūsų laikų žmonėms "skelbti neištiriamus Kristaus turtus" (Ef. 3, 8). Kiekvienas Kristaus kovotojas, matydamas vis baisiau augant Kristaus priešų eiles, turi pastebėti, kaip klaidingų mokslų skelbėjai gyvybines Kristaus tikėjimo tiesas ir vertybes visiškai atmeta arba jas vykdyti draudžia ir kliudo; kaip jie Dievo įsakymų plokštes niekšiškai laužo, kad jų vietoje pastatytų naujų įstatymų plokštes, iš kurių yra išmesti ir doriniai Sinajaus apreiškimo dėsniai ir dvasia, dvelkianti iš Kalno Pamokslo ir Kristaus Kryžiaus.

BLOGYBIŲ PRIEŽASTYS

Dabartinį momentą charakterizuoja faktas, kad prie klaidingų praeities mokslų prisimaišė dar naujų klaidų ir jas visas taip sujovė, kad prieita baisaus galo. Bet visų dabartinių blogybių šaknis ir šaltinis glūdi tame, kad taip atskiro žmogaus, taip visuomenės gyvenime bei valstybių tarpusavio santykiuose yra paneigta ir atmesta lygiai visiems galiojanti doros norma, kitaip sakant, nepripažįstamas ar pamirštamas pats gamtos dėsnis. To dėsnio pagrindas tai Dievas, Visagalis Kūrėjas ir žmonių Tėvas, ir dėl to kai Dievas neigiamas, tai doros pagrindas griaunamas, silpninamas, jei ne visai nuslopinamas, tai balsas, kuris visiems mokytiems ir nemokytiems laukiniams, sako, kas gera ir kas bloga, kas leistina ir kas neleistina.

Atsiskirdami nuo Petro Sosto, kurs Kristaus mokslu buvo sujungęs Europą, kaikurie yra taip toli nužengę, kad jie net krikščionybės pagrindą, Išganytojaus dievystę, paneigė ir tuo būdu paskubino visuotinį dvasinį suirimą. Žmogus, šeima ir valstybė liko atitraukti iš gaivinančios ir atnaujinančios įtakos, Dievo tikėjimo ir Bažnyčios mokslo daromos. Dėl to ir dorinės vertybės, pagal kurias kitais laikais buvo sprendžiami **privatūs ir vieši veiksmai,** kaip ir išėjo iš apyvartos. Čia beveik prisimintina ta Evangelijos vieta (Mt. 27, 45), kur pasakyta, kad kai Kristus buvo prikaltas prie Kryžiaus, tai "pasidarė tamsu visoje žemėje", ir tas baisus vaizdas nuolat tebesikartoja, kai aklas ir pasipūtęs netikėjimas išveja Atpirkėją iš dabarties gyvenimo, ypač viešojo gyvenimo. Ir visa tai padarė taip giriamas, vis labiau įsigalįs visuomenės supasaulėjimas (laicizmas).

KAI TIESA PAKEIČIAMA KLAIDA

Ir šitas nutolimas nuo Kristaus mokslo buvo vaizduojamas ir teisinamas kaip išsilaisvinimas iš vergijos, dėl to daugybė žmonių, suviliotų gražiais žodžiais, pasidavė, nenumatydami, kas iš to išeis, "jei tiesa, kuri duoda laisvę, bus pakeista klaida, kuri pavergia". Atsisakydami nuo Kristaus išmintingo ir tvirtiško įstatymo bei jungiančios ir augštyn keliančios Jojo meilės, jie atsiduoda vargingos nepastovios žmonių išminties nuožiūrai. Ir atsitiko jiems, kad tarėsi esą subrendę ir tobuli, iš tikrųjų tik pateko į vergiją, nes visos žmonių pastangos Kristaus įstatymą kuo kitu lygiu pakeisti nueina niekais.

Sugriovus tikėjimą ir juo besiremiančią dorą, liko pakastas vienintelis pagrindas pastovumo ir ramumo, privačios ir viešos santvarkos ,be kurios nėra ir negali būti valstybės gerovės.

Nors būta nesantaikų, karų ir tada, kada Europos tautos, vieno Kristaus mokslo jungiamos, broliškai gyveno, tai visdėlto, galbūt, žmonės niekada nebuvo taip palaužti ir taip nusiminę, kaip kad dabar, nes su didele baime mato, kaip sunku visoms blogybėms padaryti galas, kai seniau buvo aiški, gyva sąmonė to, kas gera ir bloga, kas leistina, kas neleistina, kitaip sakant, tuomet žmonės bent turėjo pripažįstamus dėsnius, kurie palengvindavo s u s i t a r t i, kurie kad ir nepašalindavo visiškai, tai bent pažabodavo aistras ir tuo praskindavo kelią broliškam susitaikinimui. O dabartiniu metu priešingai — sako Pijus XII — nesantaikos kyla ne vien iš maištingų aistrų prasiveržimo, bet iš gilios dvasinės krizės, išgriovusios išmintingus privačios ir viešosios doros pagrindus.

KAS REIKIA DARYTI?

"Daugybė tų, kurie visai nepaisė Bažnyčios auklėjamosios išminties ir jos rūpesčių, kurie ramiais laikais niekais vertė jos įspėjimus, tik dabar, galbūt, juos geriau supras ir įvertins. Dabarties skurdas ir vargas yra geriausias krikščionybės pateisinimas, koks tik galima išgalvoti" (Pijus XII enc. Summi Pontificatus).

Kas reikia daryti? Esame dvasiniame ir materialiniame chaose. Reikia atkreipti ypatingą dėmesį į dvi klaidas. Pirma klaida yra žmonių solidarumo bei meilės įstatymo pamiršimas, o antroji didžiųjų šių dienų klaidų yra valstybės atpalaidavimas nuo Dievo, jos sudievinimas.

Norint išeiti iš chaoso, reikia senus Dievo įstatymus pamilti naujomis širdimis.

Didžiausio vargo valandą tautoje pabunda Dievo instinktas, ir ji daro kaip tie Bayeux gyventojai, kurie Direktorijos metu nuvertė Laisvės statulą, kurią Revoliucija buvo pastačiusi jų katedroje, šaukdami: "Kai Švenčiausioji P. Marija buvo jos vietoje, mes nemirėm badu". Išėjusi iš krikščionybės kelio politika nėra nei didi, nei laiminga. Patys faktai apskritai moko dviejų dalykų: pirma, kad priėmusiose krikščionybę tautose krikščionybė ir politika taip susijungia, jog jų negalima atskirti ir pastatyti vieną prieš kitą, nenorint turėti nuostolių bei rizikos; antra, kas pripažįsta priklausąs Kristui, to krikščioniškame apaštalavime ir politikos darbe nėra lengvai suardomo ryšio, o priešingai minties ir veikimo vienybė.

KOVA SU KOMUNIZMU

K. MOCKUS

Komunizmas yra tapęs mūsų amžiaus didžiuoju reiškiniu. Įkopęs į valdžią išnaudodamas rusų tautos nuovargį Pirmojo Pasaulinio karo metu, nesiskaitydamas su jokiomis priemonėmis, ligi neįsivaizduojamo kraštutinumo naudodamasis smurtu, melu, kartu išnaudodamas laisvojo pasaulio silpnybes bei savitarpio nesutarimus, komunizmas jau daugiau trisdešimt metų plečia savo galią bei įtaką ir sukelia rimto pavojaus visam pasauliui. Būdami nepaprastai nuožmūs tuose kraštuose, kuriuose jie jau yra padėties viešpačiai, komunistų vadai moka būti lankstūs savo politikoje bei propagandoje tuose kraštuose, kurie jų manymu dar turi tapti jų netolimos ateities grobiu.

Įvairūs metodai

Vienaip jie elgiasi Europoje, kitaip Azijoje ar Afrikoje, dar kitaip Amerikoje. Vienur jie išnaudoja spalvotų tautų norą išsivaduoti iš baltųjų valdžios, kitur jie išryškina savo naudai perdidelį skirtumą tarp turtingo ir neturtingo, trečiur palenkia savo naudai žmonių politinio su brendimo stoką ir pan. Šitokiu keliu eidami, jie jau yra paėmę į savo įtaką netoli pusės pasaulio žmonių ir su jų pavojumi šiandien rimtai skaitomasi visame pasaulyje ir jieškoma būdų sustabdyti bei atstumti grėsmę, kuri neša ligšiolinės kultūros žlugimą, skurdą, nelaisvę ir kančias jos paimtoms aukoms.

Mūsų tėvų žemė taip pat yra tapusi tos grėsmės auka ir todėl išsiblaškę po platųjį pasaulį jieškome visokių ryšių bei kelių, kurie priartintų Tėvynės atvadavimą. Gerai žinodami, kad ši problema negali būti išspręsta lokaliniu būdu, o spręsis globaliniu mastu, mes jautriai sekame pasaulio įvykių plėtotę ir stengiamės paveikti juos mums palankia prasme. Kartu mes jieškome kelių, kuriais turės eiti naujasis gyvenimas šiai grėsmei praėjus. Visa tai mus įpareigoja domėtis didžiaisiais pasaulio įvykiais ir daryti deramas išvadas.

Jeigu tuojau po Antrojo Pasaulinio karo sunku buvo mums su savo priešingomis rusiškajam komunizmui nuotaikomis, tai šiuo metu reikalai žymiai pasikeitė ir tikrai nebesijaučiame vieni. Kuo daugiau tempsis komunistinio ir laisvojo pasaulio santykiai, tuo daugiau laisvajam pasauliui bus naudingas tas patyrimas, kurio didelė mūsų dalis yra įgijusi anapus geležinės uždangos ir šiapus jos kovoj su komunizmu.

Pati kova regimai eina į lemiamą fazę visuose kontinentuo se ir todėl turime būti ypač budrūs. Šia proga trumpai pasvarstykime pasauly besireiškiančios kovos būdus šaltojo karo pavidale.

Lenino lūkesčiai

Nėra abejonės, kad pirmasis didysis smūgis yra nukreiptas prieš krikščioniškąją Vakarų Europą. Leninas tikėjo, kad pačios Vakarų tautos įvykdys revoliuciją iš vidaus ir pirmiausiai laukė tokios revoliucijos Ispanijoje, o paskui Italijoje, Prancūzijoje ir Vokietijoje. Lenino lūkesčiai neišsipildė, tačiau komunizmo pavojus Europai taip pat neišnyko. Išnaudodamas Europos tautų nesutarimus, Stalinas plečia savo komunistinę imperiją jėgos ir propagandos pagalba. Šitokiu būdu jam pasisekė pastumti savo sienas ligi pat Europos širdies, o su savo propagandine įtaka jis gerokai yra įsistiprinęs Italijoje, Prancūzijoje. Nėra abejonės, kad pašalinus Amerikos pagalbą, Europos Vakarai šiandien sunkiai galėtų lai kytis prieš komunizmo grėsmę, paremtą rusų kareivių durtuvais ir sufanatizuotų dirbančiųjų masių pačiose Vakarų šalyse parama.

Nemažas komunizmo talkininkas yra socialiniai ir politiniai negalavimai, kurių nesugeba nu sikratyti pavargusios Vakarų Europos tautos. Kova su komunizmu vyksta ne tik ūkinėje ir politinėje srityje, bet pirmoj eilėj idėjinėje. Europos tautoms reikia skubiai atsigauti idėjiškai, atkusti ūkiškai ir drąsiau vykdyti socialines reformas, mažinti skirtumą tarp turtingo ir neturtingo, šalinti skurdą — didžiausią komunistinės agitacijos talkininką.

Europos laisvėje tebesančių tautų didžiulė dauguma visdėlto žino, kad su komunizmo okupacija joms reikės daug nustoti. Čia pat esančios geležinės uždan gos grėsmė yra gyva net ir komunistinės propagandos paliestiems europiečiams. Regimas ūkinis atkutimas Europoje gal išugdys ir idėjinį atkutimą, o tai jau vestų į naujos suvienytos krikščioniškosios Europos suorganizavimą ir komunizmo kaip ideologijos, o po to ir kaip politinės galios nykimą.

Nukreipė akis į Aziją

Rusiškojo komunizmo, sujung to su tos tautos nacionaliniu ekspansyvumu, vadai, mato, kad įsigalėjimas Vakarų Europoj vis dėlto neina ir neis taip lengvai. Todėl jie yra nukreipę ypatingą savo dėmesį į Aziją, kur šimtamilijoninės tautos gyvena tikrai skurdžiai, kur tebevyrauja neraštingumas ir feodalizmo laikus primenantis prabangos ir skurdo ypač į akis krintantis prieštaringumas. Azijos tautos bunda savarankiškam gyvenimui ir vargu ar kas norėtų bandyti tą pabudimą sustabdyti. Bet yra gyvas reikalas tą pabudimą pakreipti laisvajam pasauliui palankesne prasme. Pavojingos nuotaikos Azijos tautų masėse glūdi milžiniškame tenykščių masių skurde ir atorūgose, kurias paliko baltieji nesąžiningi kolonistai. Keyes Beech, ypač patyręs amerikietis laikraštininkas Tolimųjų Rytų ir iš viso Azijos klausimuose, yra neseniai pa skelbęs straipsnį, pavadintą „Idėjos, ne bombos Azijos tautoms". Jame teisingai pabrėžiama, kad išskyrus Japoniją, kitoms Azijos tautoms demokratija Vakarų prasme mažai daro ispūdžio, nes demokratijos atstovai šioms beraščių skurdžioms masėms nežada ir neatneš skubios permainos. Tuo tarpu komunizmas tegul ir klastingai, bet visdėlto regimai keičia gyvenimą, naikina turtinguosius ir pan. Užtat laisvojo pasaulio tautoms, siekiančioms gelbėti Aziją nuo komunizmo, neužtenka vien siųsti ten ginklus ar palaikyti dabartinę santvarką. Ten yra nenumaldomas masių siekimas pakeitimų ir todėl minėtasis korespondentas teisingai pabrėžia, kad neužtenka būti antikomunistu. Reikia būti ne tik prieš, bet ir už ką-nors. O tas kas-nors turi reikšti korupcijos sužlugdymą ir masių gyvenimo regimą pakėlimą bei idėjinį perauklėjimą. Jei to vakarų tautos nesugebės įvykdyti, tuščias bus vienas kitam prikaišiojimas dėl nesugebėjimo atsilaikyti Azijos kontinente. Ogi įsigalėjęs Azijoje komunizmas nesivaržys ne tik paglemžti Europą, bet ir atsukti durtuvą į Amerikos širdį — Jungtines Amerikos Valstybes.

JAV jėga

Pats komunizmo kūrėjas Leninas (čia paliekame nuošaliai anksčiau buvusius komunizmo teoretikus) yra rašęs, kad vėliausiai komunizmas galės įsigalėti Jungt. Amerikos Valstybėse. Jau tada, beveik prieš keturiasdešimt metų, Amerikos ūkinis gyvenimas rodė tokį pajėgumą, kad sunku čia buvo tikėtis greitai įvykdyti revoliuciją. Paskutinieji dešimtmečiai yra atnešę šiam kraštui nepaprastų laimėjimų ir iškėlę jį į pasaulio galybes. Pati kapitalistinė santvarka čia yra išgyvenusi per paskutiniuosius dešimtme čius tokius pakeitimus, kad rimti autoriai reiškia nuomonę, ar iš viso tą santvarką begalima laikyti kapitalistine senąja prasme. Norima net tvirtinti, kad da bartinė santvarka ne pasidavė socializmui, bet jį patį pralenkė.

Kaip ten bebūtų, bet faktas, kad šio krašto gyventojai, kurie sudaro tik 6% pasaulio žmonių, gamina šiuo metu maždaug pusę viso pasaulio gėrybių. Šis ste buklu laikomas faktas aiškinamas šio krašto žmonių sugebėjime pakinkyti mašiną savo tarnybai. Pragyvenimo lygis čia iš tikrųjų dabar augštas ir ūkinis gyvenimas rodo nuostabių laimėjimų. Tačiau apie komunizmo pavojų kalbama čia taip pat.

Didžiosios politinės partijos paskutinėje rinkimų kampanijoje darė iš to pagrindinį dalyką. Tuo galime džiaugtis. Amerikiečiai tikrai suprato komunizmo pavojų, kuris tuo tarpu jiems labiau graso iš oro, negu iš vidaus. Tačiau ir viduje tas pavojus gali plėstis, jei amerikietis nemokės įvertinti tų laisvių ir to gerbūvio, kurį jis turi. Užtat reikėtų linkėti ir daryti įtakos, kad šiame krašte šalia ekonominio gerbūvio būtų keliamas ir žmonių politinis bei socialinis su sipratimas, kad besitvarkydamas demokratiškai šis kraštas būtų pajėgus vadovauti laisvajam pasauliui jo kelyje į išsivadavimą iš raudonosios tiranijos pavergimo.

Ką pasakoja pabėgėliai?

Pabėgėliai iš Čekoslovakijos praneša, kad paskutiniu laiku čekoslovakų komunistinis jaunimas planingai pradėjo trukdyti bažnyčiose vykstančias pamaldas. Sekmadieniais šv. Mišių metu tokie jaunuoliai susirenka prie bažnyčių ir muzika bei dainomis stengiasi trukdyti ypatingai pamokslus ir religijos pamokas.

Skelbkitės "Draugė"

LIETUVOS SKAUTAI PARDAVINĖS TAS ATVIRUTES IR VISAS PELNAS PASILIKS SKAUTŲ FONDUI

Kiekvienas mūsų turime prisidėt kokiu nors būdu prie Lietuvos išlaisvinimo. Pasiųskit „HELP FREE LITHUANIA" atvirute Prezidentui Eisenhower, Valstijos sekretorini Dulles, Valstijos senatoriam ir kongresmanams. Lai kiekvienas jų gauna po kelis šimtus arba tūkstančius atviručių nuo lietuvių.

„HELP FREE LITHUANIA" ATVIRUTĖS
2735 W. 43rd Str., Chicago 32, Ill.

JURGIS GLIAUDA

ORA PRO NOBIS

PREMIJUOTASIS ROMANAS

PIRMOJI DALIS

(Tęsinys)

Kitaip esą ten, iš kur jis atvykęs. Čia jo balsas įgavo kitas, iki skambesio siekiančias patoso gaidas. Jo kalboje pradėjo mirgėti jo tėvynes pasiekimai: Maskvos-Volgos kanalas, Dneprogesas, Volchovstrojus, miestai-kolchozai ir marmurinis maskviškis metro...

Jis pasakojo, kaip linksma dirbti kolektyvinio ūkio laukuose, kada darbus lydi pačiame lauko viduryje pastatytas radijo garsiakalbis, kada gali girdėti transliacijas iš pat Maskvos.

— Priešai įkalba jums šmeižtus apie sunkų gyvenimą kolchozuose. Tai viskas yra melas. Dabar buožės nubuožinti; jie jau nebekenksmingi. Dabar kolchozas yra gausumo šaltinis. Juk mano tėvas yra kolchozininkas, o matote, mane užaugino ir atitinkamus mokslus davė. Štai mano tėvas man rašo, kad jau naujiesiems metams paruošė ir sandėlin padėjo dvi statinaites sūdytų obuolių...

Šokinėdamas nuo Dneprogeso ant jo tėvo statinaičių su sūdytais obuoliais ir vėl nuo statinaičių ant marmurinio Maskvos metro, draugas iš centro vis labiau buvo pagaunamas patoso, vis labiau skardėjo jo balsas ir, laviruodamas kalboje tarp išvadų apibendrinimų, kaip patyręs locas jis vedė laivą prie krantinės, jis viską — ir socializmo statybos sėkmę, ir entuziazmo šaltinį — priskyrė vienam vardui, kuris visus veda ir visus įdvasina. Jis siūlė rezoliucijas ir padėkos skirti jam, tik jam.

Vėl sutratėjo katučiai. Susirinkimo pirmininkas vėl plojo atsistojęs, į pat draugo iš centro ausį. Pirmininkas dėkojo už turiningą žodį ir pakvietė kitą prelegentą — draugą iš agitpropo — Vaitkūną.

Atsargiai, iš tolo, lyg bandydamas balsą, lyg apčiupinėdamas klausytojų nuotaikas ir mintis, pradėjo Vaitkūnas savo kalbą. Jis žinojo, jis jauste nujautė, kad šiandieną jis turįs užsiplėšti kalboje toliau, kaip kad paprastai. Tai buvo stambus susirinkimas, pirmas toks gausus jo agitacinėje karjeroje. Jo fotografija buvo įdėta pirmuose vakardienos spaudos puslapiuose. Tad jis jautė į jį nukreiptą vadovų dėmesį. Tai palaikė jį, teikė jam norą pasižymėti, užsiplėšti, svarino jo žodžių svorį. Tartum žmonių masė, pildanti salę, pūtė jį patį iki stambiausio kalibro veikėjo dydžio. Iki tokio veikėjo dydžio, kuris kalba tiktai tūkstančiams, ne šimtams. Jis slaptai ilgėjosi, kad tokio kalbėtojo rolėje jį pamatytų Marija. Tegu dabar jį stebi jos vyras ir sako jai apie jį.

Lietuvos gyvenimą jis pažino nepalyginamai geriau už draugą iš centro. Todėl, minėdamas įspūdžius, gautus iš draugo iš centro kalbos, jis perpasakojo klausytojams ir parėmė jo kalbos tezes sumedžiotomis paralelėmis iš Lietuvos gyvenimo. Nevisi suprato draugo iš centro kalbą, nes nevisi mokėjo rusų kalbą, bet ruso klausėsi kantriai. O čia jau buvo savas, tad auditorijoje Vaitkūnas staiga pastebėjo kaikurį nekantrumą.

Visvien Vaitkūnas tvirtino, kad draugas iš centro buvo teisus, primindamas buvusius Lietuvoje minties persekiojimus. Kaip iliustraciją, jis pakišo savo kazusą: jį persekioję už idėją, jį pūdė kalėjime tik už tai, kad jis buvęs valdančios klasės ideologinis priešininkas.

Prakeiktas kalbėtojui jausmas, kad jis atskirtas, atplėštas nuo klausytojų masės, grįžo į jį: jis matė nepasitikinčius žvilgsnius, nekantrumą, pašaipėles, slystančias klausytojų veidais.

Keikti ir niekinti praeitį, labai dar neseną, buvo jau nudėvėtas, nuvalkiotas manevras, nebepatraukiąs minios savo cinizmu ir egzotika. Ilgėjosi dabar tos praeities, lygindami ją su dabartimi. Ilgėjosi jos visi, kas buvo ne Vaitkūnas ir ne draugas iš centro. Ir Vaitkūnas tai žinojo. Kiekviename susirinkime jis išskaitė tai klausytojų akyse.

Tada jis prasiplėšė prie temų, kurios visad ištikimai teikė jam puošnių, skambių ir iškilmingų žodžių versmes. Jis pradėjo kalbėti apie naują būsimą gyvenimą, apie naują beklasę visuomenę, apie naują žmoniją. Sakiniai čia pasidarė lengviau sulipdomi, balse suskambėjo entuziazmas. Lyg įsibėgėjęs, jis sušuko:

— Kas dabar pastoja mums kelią į tą būsimą ateitį? Niekas. Visuomenės statyba mūsų rankose. Viskas priklauso nuo mūsų pačių. Tereikia tik noro įsijungti į didį darbą. Atsakykime į dundantį pirmeiviškojo darbo žmogaus kvietimą stachanoviniu judėjimu gamyboje ir valstybinės paskolos lakštų pasirašymu...

Taip jis turėjo konkretizuoti savo retorines puošmenas. Utopinės visuomenės vaizdai turi būti jau dabar apmokėti darbo sparta ir auka kolektyvui. Dirbk ir mokėk, o gal po šimto metų žmonija turės beklasės visuomenės utopiją — toks buvo priverstinis komunizmo statymas, diktuojamas visagalinčios partijos.

— Šimtanuošimtiniu paskolos pasirašymu mes parodysime mūsų kolektyvo padėką už pagalbą Tarybų Sąjungai, vedančiai mus tiesiu keliu į beklasės visuomenės sudarymą.

Vaitkūnas norėjo jaustis liaudies tribūnu, šaukiančiu mases, būti pagautas to šauksmo patoso ir sulaukti atgarsio bendramintiškai spindinčiose akyse. Jis norėjo įsivaidinti į tą rolę ir pajusti tokio vaidintojo pasitenkinimą.

Aišku, čia nebebuvo to, kas buvo anuomet, pogrindžio metais. Ten buvo entuziazmas, bet greta ir baimė; ten buvo kovos noras, bet greta ir abejojimas kovos padariniu; kalbos apie skaisčią ateitį, o greta — kalėjimo perspektyva; pagarba kalėjimui, kaip pogrindininko universitetui, o kartu aitrus prarastos laisvės ilgesys ir keturios kameros sienos — jaunystės karstas; ir buvo dar, be entuziazmo, neapykanta kiekvienam, kas kitaip galvoja; buvo dar puoselėjamo kerštо saldumas kiekvienam, kas galvoja kitaip.

(Bus daugiau)

Copyright, 1953, by Author

VISI Į NEPRIKLAUSOMYBĖS MINĖJIMĄ

35 metų Lietuvos Nepriklausomybės iškilmingas minėjimas įvyksta šį sekmadienį, vasario 15 d., 4 val. p. p. Cathedral Latin High School salėje, kuri pasiekiama iš 107 Euclid Carnegie gatvės kryptimi.

Akto kalbės laisvosios Europos Lietuvių Grupės pirm. min. V. Sidzikauskas iš New Yorko ir JAV Kongreso atstovė F. P. Bolton.

Meninę programą išpildys J. Krištolaitytė ir pianistė B. Smetonienė.

Visi kviečiami ateiti ir savo auka paremti visas pastangas mūsų Tėvynės laisvei priartinti. Jei savanoris aukojo net savo gyvybę dėl Tautos laisvės, jei dabartinis partizanas aukojasi, kad Tavo Žemė nebūtų okupantų paversta nelietuvių buveine, tai tu gyvendamas laisvoje šaly nors kartą per metus gali nors tiek pasiaukoti, kad bent dienos uždarbį paskirti reikalui, kuris tau, kaip Lietuvą mylinčiam lietuviui, turi būti visų tavo planų pirmoje vietoje.

PAMALDOS UŽ LIETUVĄ

Lituanistinė vysk. Valančiaus mokykla šį šeštadienį, 9 val. dalyvaus šv. Jurgio parapijos bažnyčioje pamaldose, o po to turės Vasario 16-sios minėjimą parapijos salėje.

Šį sekmadienį abiejose lietuvių bažnyčiose 10 val. bus meldžiamasi už Lietuvą. Šv. Jurgio bažnyčioje pamokslą kun. dr. K. Širvaitis.

"GAUDEAMUS IGITUR"

Mūsų brandusis jaunimas praėjusi sekmadienį sudarė malonią progą clevelandiečiams išgirsti rašytoją — laureatą Jurgį Gliaudą, pasiklausyti solistės N. Aukštuolienės skambaus balso ir gražiųjų studenčių trio (R. Malcanaitė, I. Žilinskaitė ir N. Bartuškaitė) dainų.

Skoningai išpuošta scena ir salės sienos padabintos Clevelando universitetų ir kitų aukštųjų mokyklų emblemomis (stud. dail. N. Vedegytė) kiekvienam atsilankiusiam leido pajusti, kad jis dalyvauja ne eiliniame parengime, bet mūsų bręstančiųjų vadų metiniame koncerte. Gaila, kad clevelandiečiai į mūsų studentų kvietimą nejautriai reagavo ir neatsilankė tiek, kiek tokiuose kultūringuose parengimuose ištikrųjų turėtų būti.

Programos metu kalbėjo Studentų Sąjungos Clevelando skyriaus pirm. Pr. Joga, pranešinėjo stud. V. Gylys.

BALIUS LITUANISTINEI MOKYKLAI REMTI

Balandžio 25 d. lietuvių salėje mokyklos vadovybė ir tėvų komitetas rengia balių mokyklai remti. Be to, tėvų komitetas, norėdamas sutelkti lėšų mokyklos išlaikymui rengia piniginę loteriją. Loterijos laimėjimų traukimas įvyks baliaus metu. Apie loteriją spaudoje bus paskelbta vėliau.

ATEITIES KLUBAS LITUAN. MOKYKLAI

paremti paaukojo $100. Mokyklos vadovybė ir tėvų komitetas ateitininkams nuoširdžiai dėkoja. Ateities klubo auka mokyklai yra gražus pavyzdys ir kitoms organizacijoms. S. G.

CLEVELANDE RINKLIAVŲ DAVINIAI

Visi trys skyriai per drabužių vajų surinko visai neblogų drabužių 5,006 svarus ir 2,213 dolerių ir 60 centų pinigais.

Pinigai ir drabužiai jau pasiųsti Balfo centrui. Be to, Balfo 55 skyrius prieš kelias dienas yra atskirai išsiuntęs Balfo centrui 411 dolerių ir 29 centus.

Daugiausia aukų pinigais surinko: Z. Obelenis, P. Ambrazas, K. Skrebulytė ir J. Žukauskas.

Didžiausia vieno asmens auka 20 dolerių, mažiausia — 25 centai.

Reiškiam didelę padėką abiejų parapijų klebonams už paskelbimą vajų ir paraginimą aukoti, J. Rimašauskui už davimą daugelio adresų, organizacijoms ir draugijoms už pinigines aukas, aukų rinkėjams už aukų rinkimą ir aukotojams už aukas.

Ypatinga padėka priklauso p. S. Laniauskui už taip gerą ir tvarkingą piniginio aukų vajaus tvarkymą.

Per Balfo rinkliavą Clevelande aukojo:

Po $42 — "Ąžuolai" okteto kolektyvas.

Po $40 — Šv. Jurgio parapijos choras.

Po $20 — Z. Obelenis ir A. Bujokas.

Po $15 — Aušros Vartų Dr-ja, K. Paulauskas, K. Marcikevičius ir J. Skrinska.

Po $12 — V. Kasakaitis ir E. Karnėnas.

Po $10 — A. A. Mikoliūnai, V. Samatauskas, Smetonų šeima, P. Tamulionis, A. Karklius, P. J. Staniškiai, A. Alkaitis, Šv. Jurgio parapijos tretininkės, A. Bridžius, O. V. Rocevičiai, P. Bielinis, Puškorių šeima, J. Pivoriūnas, A. D. Nasvytis, M. Vaitėnas, E. Golšanskienė, L. Banevičius, P. Stravinskas, J. Stravinskas, E. Kersnauskas, S. Navickas, M. J. Mikalauskas, D. K. Staupai, J. Rimašauskas, H. Idzelevičius, J. A. Juozaitis, D. Degesys, E. Juodėnas, Rickus, A. P. Drąsučiai, V. Alseika, J. T. DeReghter, Z. Gotis, B. Žukienė, K. Eimutis, Kavinė "Tigras" E. Steponavičius.

(Bus daugiau)

PADĖKA

Kad K. Binkio "Atžalynas" 1953 m. sausio mėn. 25 d. Clevelando Lietuvių salėje dviejose premjeros vaidinimuose taip pasigėrėtinai šauniai pavyko, tai didžioji dalis tų nuopelnų tenka režisoriui, dekoratoriui ir aktoriui Petrui Maželiui, vaidintojams Jonei Peterienei, Aleksui Liutkui, visiems savo organizacijų nariams vaidintojams, dosnioms ir darbščioms bufeto aukotojoms ir rengėjoms, ypač jų vadovėms p. p. O. Jokubaitienei ir St. Stasienei, "Atžalyno" garsintojams: Clevelando Radijo Klubui, "Dirvos", "Draugo", "Darbininko" Redakcijoms, salės tvarkdariams, mieliesiems žiūrovams ir kt.

Visiems, visiems čia suminėtiems ir neminėtiems už kilnų rūpestį augančiu Lietuvos atžalynu nuoširdžiausia padėka ir pagarba.

Rengėjai:

Clevelando Skautės-ai ir Ateitininkai

PLATINKITE "DRAUGĄ"

KRONIKA

Prof. K. Pakštas,

svečiuodamasis Clevelande, nepatingėjo aktualiomis mintimis pasidalinti su clevelandiečiais su sirinkime, sukviestame Ateities klubo lietuvių salėje. Iškeldamas lietuvių katalikų susikaldymo blogybę ir iš to sekančiais išdavas, pasmerkdamas savo lietuviškosios kalbos negerbimą ir jos darkymą bei pastangas ugdyti be idėj;, heroizmo jaunimą, kaip norėtų tūlas Kavolis taut. spaudoje. Prof. K. Pakštas susirinkusiems atsakė į eilę klausimų, daugiausia liečiančių tarptautinę politiką, Vidurio Europos Federacijos klausimą, naujosios Amerikos vyriausybės spėjamas ateities gaires ir lietuvių tarpusavio sugyvenimo problemomis.

Balys Auginas,

Lietuvių Radijo programos vedėjas, persikėlė į nuosavus namus ir dabar pasiekiamas 1359 E. 94 St., tel. RA 1-8630.

Skautai

Vasario 16-sios minėjimą rengia vasario 22 d. Clevelando jaunimui lietuvių salėje.

L. S. Ramovės

visuotiniame susirinkime, įvyku siame sausio 25 d. išrinkta naujа valdyba: pirm. — gen. K. Tallat - Kelpša, vicepirm. — maj. A. Jonaitis, kultūros ir šviet. reikalams — ltn. B. Auginas, sekr. — puskar. K. Morkūnas ir ižd. ltn. A. Mikoliūnas.

L. S. Ramovė prašo norinčius įstoti į sąjungą kreiptis į narius. S. G.

PLATINKITE "DRAUGĄ"

Rašomosios mašinėlės firmos Royal, įvairiomis kalbomis ir įvairių profesijų raidynais, su paskutiniais patobulinimais, o sumažinta kaina išsiunčiamos tą pačią dieną. Galima išsimokėtinai. LIETUVIŠKAS — net 88 ženklų — RAIDYNAS specialiu užsakymu fabrike preciziškai įmontuotas tyliosiose — Quiete de Luxe — mašinėlėse, kurios gaunamos tik per:

J. L. Giedraitis, 1632 Broad Str., Hartford 6, Conn., kuris "Draugui" žinomas, kaip sąžiningas asmuo.

TELEVIZIJOS, RADIO IR FONOGRAFAI

GERA NUOLAIDA
Garantija — Išsimokėjimai
APARATŲ SUTAISYMAS
dirbtuvėse ir namuose atliekamas prityrusių inžinierių. Sąžiningas ir geras patarnavimas garantuotas

DAINA TELEVISION
sales - service
3120 S. Halsted = DA-6-6887

ŽILI PLAUKAI PRANYKSTA BE DAŽYMO

Puikus mišinys yra galimas dabar gauti, kuris pakeičia jūsų plaukus atgal į natūralią tamsią spalvą, beveik kaip magiškai. Vartojant kasdien per trumpą laiką, palengva, ir stebuklingai pasikeičia žili į natūralią — atrodančią spalvą. Šis nėra skubus dažas. Atsiminkite, kad tamsūs plaukai jaunina išvaizdą.

Jei jūs norite išmėginti šį nepaprastą mišinį be jokios rizikos, tiktai pasiųskite šią iškarpą į TRYSAN CO., Dept. 506, Peekskil. N. Y. Jie atsiųs jums du $2.50 vertės buteliukus už $4.00 plus 80 centų taksų mokesčiui. Tai yra $1.20 nuolaida nuo reguliarios kainos. Jei, kaip jūs pavartosite pagal nurodymus, ir nebūsite patenkinti dėl kokios nors priežasties, jūsų pinigai bus pilnai grąžinami.

Pavardė ....
Adresas ....
Miestas .... Valstybė ....

Paremkime prof. Lemkino akciją Jungt. Tautose

Lietuviškoje spaudoje jau buvo rašyta, kad prof. R. Lemkinas, vadinamas Genocido Konvencijos tėvu, yra pradėjęs akciją Jungtinėse Tautose Sovietų Sąjungai apkaltinti Pabaltijo ir kitų pavergtų tautų naikinimu. Konkrečiai jis pasiūlė, Sovietų genocido nusikaltimus ištyrus ir įrodžius, nutraukti diplomatinius santykius su Kremliaus ir vad. satelitų valdžiomis ir paskelbti šiems kraštams ekonominį boikotą.

Prof. Lemkino aiškinimu, Amerika negalinti imtis iniciatyvos šiame reikale, kadangi ji dar nėra Genocido Konvencijos ratifikavusi. Tačiau jis tiki, kad naujoji Washingtono administracija parems kitų Sovietų Rusiją kaltinančių kraštų žygius.

Vykdydamas šią akciją, prof. Lemkinas visais įmanomais būdais ieško paramos Amerikos viešojoje opinijoje, talkinamas įvairių tautinių grupių: lietuvių, ukrainiečių ir kt.

Sausio mėn. 30 d. prof. Lemkinas kalbėjo iš New Haven'o (Conn.) H WNHC Televizijos stoties, nušviesdamas sovietų genocido praktiką pavergtuose kraštuose, ypačiai paliesdamas Lietuvą, Latviją ir Estiją. Jis taip pat prašė Amerikos visuomenę jo akciją Jungtinėse Tautose paremti. Naudojantis jo pranešimo medžiaga, paruošta ir po savaitės pasirodys atskira brožiūra, pavadinta "Soviet Genocide", kuri bus paskleista plačiojoje publikoje.

Lietuvos Nepriklausomybės sukaktis mums yra gera proga ne tik pasitarnauti Lietuvos bylos reikalui, bet ir paremti Lemkino žygį. Jei Amerika šiuo metu ir neturi galimybės savo vardu kalti kaltinimą Sovietų Sąjungai Jungt. Tautose, mes galime reikalauti Amerikos vyriausybę pirmoje eilėje galimai greičiau ratifikuoti taip svarbią Genocido Konvenciją ir prašyti pritarimo bei paramos, jei kiti kraštai Sovietams bylą kels.

ALTo vadovybė yra davusi atitinkamas instrukcijas ALTo skyriams, draugijų sąryšiams ir Vasario 16-tosios minėjimo komitetams. Lieka tik pravesti rezoliucijas ir pasiųsti jas Prezidentui, Valstybės Sekretoriui, savo valstybės senatoriams ir eventualiai Senato Užsienio Santykių Komiteto nariams.

Et.

Nuostabu, kaip Kramtoma Guma Vidurių Laisvintoja Veikia

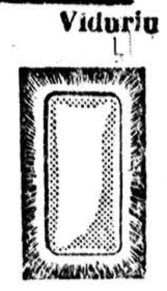

PAŠALINDAMA ATMATAS, — o ne gerą maistą

● Čia ta paslaptis, kurią milijonai žmonių patyrė apie FEEN-A-MINT, tą modernią kramtomą gumą — vidurių laisvintoją. Taip, todėl FEEN-A-MINT'O veikimas yra taip nepaprastai skirtingas!

Gydytojai sako, kad kiti vidurių laisvintojai pradeda veikti perdaug anksti... jau pačiame skilvyje. Didelis tokių vidurių laisvintojų kiekis sutrdo virškinimą, pašalina sveikatai ir energijai reikalingą maistą.. žmogus jaučiasi silpnas, pavargęs.

Bet švelnus FEEN-A-MINT yra kitoks. Priimtas pagal nurodymus, jis veikia daugiausiai apatinėj vidurių daly — pašalina tiktai atmatas, bet ne gerą maistą! Išvenkite tos blogos savijautos. Vartokite FEEN-A-MINT ir jauskitės gerai, pilni gyvybės Nusipirkit FEEN-A-MINT! Kainos nepakeltos — dar 25c, 50c ir tiktai 10c.

FEEN-A-MINT
FAMOUS CHEWING-GUM LAXATIVE

TELEVIZIJOS
IR RADIJO
APARATŲ TAISYMAS

Sąžiningas ir garantuotas darbas
DARBO VALANDOS: 6 v.v.—10 v.v.
Šeštadieniais: 8 v. ryto — 10 v. vak.
M. RIMKUS, 4119 So. Francisco
Telef. YA. 7-1099

ALBINAS BENIULIS
ATLIEKA PERKRAUSTYMUS
ir įvairių daiktų perkraustymus
Taip pat persiunčiame į užsienį pakietėlius įvairaus maisto
Kreiptis:
2554 SO. HALSTED STREET
Tel. DAnube 6-3245

A. A.
MARIJA VITKAUSKAITĖ

Gyveno 4650 S. Sacramento Ave. Tel. 7-6922.

Mirė vas. 11 d., 1953, 9.30 val. vak., sulaukus 78 m. amžiaus ... Gimė Lietuvoje. Kilo iš Vilkaviškio apskr., Kybartų parapijos.

Amerikoje išgyveno 2½ m.

Pasiliko dideliame nuliūdime brolienė Liudvika Vitkauskas, brolio sūnūs: Vytautas ir Vladas bei jų žmonos Anelė ir Ona, draugai ir pažįstami.

Kūnas pašarvotas John F. Eudeikio koplyčioje, 4605 S. Hermitage Ave.

Laidotuvės įvyks šeštad. vas. 14 d., iš koplyčios 8:30 val. ryto bus atlydėta į Šv. Kryžiaus parapijos bažnyčią, kurioje įvyks gedulingos pamaldos už velionės sielą. Po pamaldų bus nulydėta į Šv. Kazimiero kapines.

Nuoširdžiai kviečiame visus: gimines, draugus ir pažįstamus dalyvauti šiose laidotuvėse.

Nuliūdę: brolienė, brolio sūnūs ir kiti giminės.

Laidotuvių direktorius John F. Eudeikis. Telefonas YArds 7-1741.

A. † A.
PHYLLIS PLUSHNAK KARECKAITĖ

Gyveno 1700 W. Wabansia Ave. Tel. ARmitage 6-4878

Mirė vas. 12 d. 1953, 2 val. ryto, sulaukus 42 m. amžiaus.

Gimė Chicago, Ill.

Pasiliko dideliame nuliūdime vyras Bernard, duktė Paula, du broliai: Stanislovas ir Mykolas su žmona Clara, sesers sūnus Antanas Dombrowski, Jr., brolio vaikai Geraldine, Clara Ann ir Donald Kareckas, švogeris Antanas Dombrowski, kiti giminės, draugai ir pažįstami.

Priklausė Šv. Cecilijos Draugijai.

Kūnas paašrvotas koplyčioje, 1850 N. Wood St. Laidotuvės įvyks šeštad., vas. 14 d., iš koplyčios 9:30 val. ryto bus atlydėta į Šv. Mykolo parapijos bažnyčią, kurioje įvyks gedulingos pamaldos už velionės sielą. Po pamaldų bus nulydėta į Šv. Kazimiero kapines.

Nuoširdžiai kviečiame visus: gimines, draugus ir pažįstamus dalyvauti šiose laidotuvėse.

Nuliūdę: Vyras, Duktė ir kiti giminės.

Laidotuvių direktorius S. Lachawicz. Telefonas VIrginia 7-6672.

20 NAUJI "OIL FIELDS" IR 175 PRODUKTINGI ŠULINIAI ATRASTI 1952 METAIS
WILLISTON BASIN

Dešimčiai metų aliejaus ir gazo sutartys—"leases" parduodamos devyniose "counties" South Dakotas daly Williston Basin po $2 už akrą.

Pasiųskite kuponą, telegramą arba telefonuokite į Dept. L
E. F. WHITE, JR.
628 F & M BANK BLDG. TELEPHONE
ABILENE, TEXAS 48471

Prašau atsiųsti daugiau informacijų apie jūsų aliejaus ir gazo sutartis.
Vardas ....
Adresas ....
Miestas .... Valstybė ....

Skip's Liquors
5511 South Damen Avenue
WAlbrook 5-8202

IMPORTED KIJAFA . . . . Fifth $1.49
190 PROOF GRAIN ALCOHOL . . . . Fifth $4.99
Cigarettes $1.85 CARTON
OLD LOG CABIN KENTUCKY BONDED BOURBON . . . . Fifth $3.39
THREE STAR HENNESSEY COGNAC . . . . Fifth $5.09
SOUTHERN COMFORT . . . . Fifth $3.99

LOWEST CASE PRICES IN TOWN

PLANINGAS TAUPYMAS VISUOMET MOKA GERUS DIVIDENDUS!

MUTUAL FEDERAL SAVINGS
AND LOAN ASSOCIATION
2202 W. Cermak Rd. • Chicago 8, Ill.
JOHN J. KAZANAUSKAS, Pres. • Tel. VIrginia 7-7747
Savings Insured to $10,000 by F.S.L.I.C.

H. SEIGAN
RŪBAI, SKRYBĖLĖS, BATAI IR KITI REIKMENYS VYRAMS
4622 S. Ashland Ave., Chicago 9, Ill., telef. YArds 7-1272

Dabar Yra Laikas Pasinaudoti Mūsų DIDŽIUOJU IŠPARDAVIMU

Visų rūšių žieminiams rūbams
nuolaida nuo 20 iki 30%

Kai kurie parduodami žemiau urmo kainos. NEPRALEISKITE ŠIOS PROGOS, KAD GALĖTUMĖT ĮSIGYTI GERIAUSIUS BARGENUS VISAME MIESTE.

Čia galite susikalbėti gimtąja lietuvių kalba

Jūsų patogumui, kad galėtumėt pasinaudoti šiuo išpardavimu, krautuvė yra atdara ir sekmadieniais nuo 9:30 iki 2 val. po pietų

PRADĖK TAUPYTI PAS...
MIDLAND SAVINGS
AND LOAN ASSOCIATION
4038 Archer Avenue Chicago 32, Ill.
Telefonas: LAfayette 3-6719
KIEKVIENA SĄSKAITA APDRAUSTA IKI $10,000.00
Mokame Aukščiausius Dividendus
AUGUST SALDUKAS, Sekretorius

NEPRIKLAUSOMYBĖS ŠVENTĖS MINĖJIMAS

Lietuvos Neprklausomybės atgavimo 35 metų sukakties minėjimas Detroite įvyks sekmadienį, vasario mėn. 15 d.. Minėjimo išvakarėse, šeštadienį, vasario mėn. 14 d. 7 val. vakaro Šv. Antano parapijos bažnyčioje (Wernon Hwy. ir 25 gt. kampas) bus atlaikytos pamaldos už visus žuvusius dėl Lietuvos laisvės. Sekmadienį 11 val. toje pat bažnyčioje bus iškilmingos šv. Mišios Lietuvos intencija.

Iškilmingas aktas, kurio metu pagrindinę kalbą pasakys Amerikos Lietuvių Tarybos Vykdomojo Komiteto sekretorius Dr. P. Grigaitis, įvyks Western High School auditorijoje (1500 Scotten prie Clark parko) 3 val. p. p. Meninėje dalyje pasirodys komp. Br. Budriūno vedamas mišrus choras ir kvartetas.

Detroito ir apylinkės lietuvių visuomenė kviečiama kuo gausiausiai atsilankyti į šios, mums visiems taip brangios, sukakties minėjimą.

Detroito Lietuvių Organizacijų Centras

TRUMPAI

Detroito Lietuvių Organizacijų Centro pirminink. Petras Medonis savo kalboje per Lithuanian Melodies radijo valandėlę jautriai nupiešė Vasario Šešioliktosios šventės reikšmę ir ragino visus lietuvius dosniai prisidėti auka Lietuvos vadavimui. Programoje kartu dalyvavo dainininkas tenoras Jonas Valukas. Kartu su Ralph Valatka jis sudainavo linksmą duetą. Jiems akompanavo gabi pianistė Helen Dailyda.

Bendrojo Amerikos Lietuvių Šalpos Fondo 76 skyriaus susirinkimas įvyks sekmadienį, vasario 22 d., 12:16 val. p. p. buvusioje lietuvių salėje, West Vernor ir 25-ta gatvė. Bus pranešimas iš seimo ir aptarti svarbūs Balfo reikalai. Balfui reikalinga talkos rinkti aukas. Norintieji padėti kreipkitės į Elzbietą Paurazienę, 17403 Quincy, Detroit 21, Mich., tel. UNiversity 2-3298. Drabužiai, batai, užsiklojimai labai irgi reikalingi. Prašomi aukoti ir perduoti drabužių skyriui, kurį veda p. p. Gruzdaičiai, 1111 Vinewood. Balfo piknikas įvyks birželio 7 d. Birutės Darže.

ALRKF Detroito skyriaus metinis susirinkimas nukeltas į ateinantį penktadienį, vasario 20 d., 7:30 val. vak., Šv. Antano parapijos mokykloje. Visi atstovai ir nariai kviečiami atsilankyti.

Detroito Lietuviai Katalikai Veteranai (Catholic War Veterans — Lithuanian Post) delegatais į ALRKF skyrių išrinko Cy Grybas, Tom Plunkett, Gus Baibak ir advokatą P. Charles Peters.

George Augustaitis persikėlė į naują butą. Jis įsigijo nuosavą namą, kuris randasi 9170 Mendota, Detroit 4, Mich. Jurgis yra Lithuanian Melodies valandėlės pranešėjas ir automobilių pardavėjas. Linkime malonių valandų naujame name.

Lithuanian Melodies ruošiamas **rašinių konkursėlis** jaunuoliams Vasario Šešioliktos proga įvyks šį šeštadienį, vasario 14 d., 11 val. ryte Šv. Antano parapijos mokykloje. Visi dalyviai prašomi atvykti laiku. Jury komisiją, kuri tikrins rašinius, sudaro Alė Rūta Nakaitė - Arbačiauskienė, mokytojai Misiūnas ir P. Vedeika, Marija Sims ir mecenatas R. Valatka. Jaunuoliai iki 16 metų amžiaus gali dalyvauti konkursėlyje. Laimėtojams bus teikiamos piniginės dovanos ir proga perskaityti rašinį per radiją. Tėvai, paskatinkite savo vaikus dalyvauti. Dalyvių registracija tęsis iki konkurso dienos.

Pirmasis I Pas. karo veteranas, CWV Lithuanian Post, narys yra Charles Stepanauckas. Kiti pirmojo karo veteranai taip pat kviečiami būti nariais. Kreipkitės tel. LOgan 3-8949 dėl informacijos.

Mr. ir Mrs. Frank Gadwell, 12100 Asbury Park, mini 36 metų vedybų sukaktį. Joseph ir Mary Shilling, gyveną Broad street Ave., mini sidabrinį vedybų jubilėjų.

Dievo Apvaizdos parapijos metinė vakarienė praėjusį sekmadienį puikiai pavyko. Atsilankė gausus būrys svečių, kurie maloniai praleido keletą valandų. Visi gėrėjosi skanumu pietų, kuriuos pagamino Lietuvos Dukterų Draugija.

A. a. Alphonse Kaseta, 64 m., gyvenęs 19061 Wood Str., Melvindale, Mich., mirė vasario 8 d. Lieka nuliūdę žmona Minnie, vaikai Helen, Joseph, William ir septyni anūkai-ės.

Suėjo 9 metai, kaip mirė a. a. Elzbieta Veloniškienė, 23 metai, kaip mirė a. a. Motiejus Veloniškis. Veloniškiai yra tėvai žinomų mūsų veikėjų Elzbietos Paurazas ir Magdalenos Stankienės. Taipgi suėjo du metai, kaip mirė a. a. Agnes Yakštys.

Agatha Joy, mėgiama dainininkė, mini gimtadienį. Gimtadienius taipgi mini Pauline Belickas ir Elizabeth Galinskas. Linkime linksmai juos atšvęsti. Koresp. Klubas taipgi sveikina visas Apolonijas, Benediktus ir Valentinus jų varduvių proga.

Paul Molis, ilgametis Detroito biznierius, persikėlė į naują vietą, 19194 Lesure Ave., arti Seven Mile Road ir Schaefer, telefonas UNiversity 1-5010.

Kęstutis Ambrose, (Ambrozevičius), sūnus Juozo ir Onos, sėkmingai baigė pirmą laipsnį advokato mokslo Wayne University. Augštesnių laipsnių sieks Michigan universitete. Linkime sėkmės.

Katalikų Veteranų pobūvis praėjusį šeštadienį Veteran's Memorial Building gražiai pasisekė. Veteranai ir jų artimieji maloniai praleido vakarą. Visus sužavėjo Raymond Petcavage muzika ir speciali programa. Raymon yra gabus smuikorius.

Futbolininkas Vince Banionis pakviestas kalbėti katalikų First Friday susirinkime Port Huron, Mich.

Vyčiai vykdo laimėjimą, kurio pelnas skiriamas Vyčių Statybos Fondui. Raginame nusipirkti bilietą iš narių. Vyčių mėnesinis susirinkimas įvyks šį pirmadienį 8 val. vakare Šv. Antano parapijos mokykloje. Nariai-ės kviečiami atsilankyti.

Kat. Koresp. Klubas

PITTSBURGHO LIETUVIŲ ŽINIOS

DIDELĖS IŠKILMĖS

Vasario 15 dieną punktualiai 3 val. p opietų Piliečių Klubo salėje (Jane St., S. S.) bus minimas Lietuvos Nepriklausomybės atgavimas 1918 metais vasario 16 d.

Pagrindiniai kalbėtojaai iškilmėse bus kun. A. Sušinskas ir Kipras Bielinis. Taip pat bus atlikta graži meninė programa.

Tautai jos laisvė yra pats brangiausias turtas.

Lietuva dabar laisvės nebeturi. Dėl to ir Lietuvos Nepriklausomybės atgavimo minėjimas dabar yra visai kitokioj formoj ir kitokioj dvasioj, negu anksčiau, kai Lietuva džiaugėsi savo nepriklausomybe.

Dabar šis minėjimas yra atliekamas kovos ir pasiryžimo dvasioje. Taip pat ir liūdesio dvasioje, nes liūdime dėl kančių, kuria kenčia Lietuva ir pavergtieji lietuviai. Ši diena yra labai didelės rimties ir susikaupimo diena. Dėl to šią dieną lietuviai (kol Lietuva vėl bus laisva) visame pasaulyje neruošia jokių šokių, jokių pasilinksminimų, jokių balių su šampanais! Argi galime šią dieną linksmintis, kada Lietuva ir lietuviai baisioje komunistų vergijoje kenčia neišsakomas dvasios ir kūno kančias?

Tikimės, kad pittsburghiečiai vasario 15 d. gausiai dalyvaus šiose didžiai reikšmingose ir didelėse iškilmėse.

BALANDŽIO 26

Neseniai vykusiame susirinkime Pasaulio Lietuvių Bendruomenės Pittsburgho skyrius nutarė suruošti vakarą balandžio 26 dieną. Bus suvaidintas veikalas ir pelnas bus atiduotas Balfo naudai. Vakaras įvyks Piliečių Klubo salėje.

Tai labai pagirtinas skyriaus sumanymas. Skyriui pirmininkauja A. Krapavičius, o sekretoriauja A. Žaliaduonis.

DĖMESIO

Kiekvienas mūsų turime prisidėt kokiu nors būdu prie Lietuvos išlaisvinimo. Tačiau tam uždaviniui neuztenka vien mitingavimų ir pasišnekėt tarpe savęs. Savo reikalavimus turime pranešti įtakingiems svetimtaučiams. Politikai klauso daugumos balsų, tat pasiųskite „Help Free Lithuania" atvirutes Prezidentui Eisenhover, Valstijos sekretoriui Dulles, savo valstijos kongresmanam ir senatoriams. Jeigu kiekvienas jų gaus po kelius šimtus arba tūkstančius atvirucių nuo lietuvių tai tas, bebejo paskatins juos atkreipti daugiau dėmesio ir į Lietuvos išlaisvinimo reikalą.

Kiekvienoj „Help Free Lithuania" atvirutėje yra įrašyti šie žodžiai: Please help in any way you can to restore to the Lithuanian nation and its people the freedom wich is rightfully theirs" Po šių žodžių parašykit, „Please resd my message on this postcard above" ir paskiau padėkit savo parašą. Lietuvos skautai pardavinės atvirutes ir visas pelnas pasiliks jų fondui.

John Jakubs

Visi Pittsburgho lietuviai KLAUSO IR REMIA Pittsburgh'o Lietuvių Katalikų Radijo Programą.

— vadovaujama —
Lietuvos Vyčių Pittsburghe
JI TRANSLIUOJAMA
Kiekvieną Sekmadienį nuo 1:30 iki 2:00 val. p. p.
IŠ STIPRIOS IR GALINGOS

W L O A

RADIJO STOTIES BRADDOCKE

Visais reikalais kreipkitės šiuo adresu: Lithuanian Catholic Hour, Radio Station WLOA, Braddock, Pa

RELIGINIS FILMAS

Vasario 15, 16 ir 17 dd. įprastu laiku "Colonial" kino teatre (Carson Str.) bus rodomas religinis filmas apie šv. Ignaco, jėzuitų įsteigėjo, gyvenimą. Filmas vadinasi "Loyola, the Soldier". Tai gražus ir įspūdingas filmas, parodąs nuostabius Viešpaties kelius, kuriais Jis žmones veda į didįjį pašaukimą — į šventumą.

VASARIO 17

Šv. Kazimiero parapijos biznieriai ruošia vasario 17 savo tradicinę trisdešimtąją vakarienę, kuri prasidės nuo 5:30 val. ir tęsis iki 9 val. vakaro.

Kartu ta vakariene bus paminėtas parapijos 60 metų jubilėjus. Vakarienės biletas —$2.

KUN. V. KARAVECKAS,

Šv. Kazimiero parapijos vikaras, išvyko į Floridą atostogų, kurias jis turi nuo vasario 8 iki 21 dienos.

PRIEŠGAVĖNINIS PASILINKSMINIMAS

Vasario 10 d. vyčių 19 kuopa turėjo savo priešgavėninį pasilinksminimą su šokiais, žaidimais ir dainomis.

VYTĖS RINKS AUKAS

Per Vasario Šešioliktosios minėjimą Piliečių Klubo salėje vasario 15 d. Pittsburgho vytės rinks iš dalyvių aukas Lietuvos laisvinimo reikalams. Tikimės, kad pittsburghiečiai pasirodys, kaip visada, dosnūs didiesiems mūsų Tautos reikalams.

TARĖSI BAZARO REIKALAIS

Vasario 5 d. Šv. Kazimiero parapijos organizacijų ir draugijų atstovai buvo susirinkę pasitarti dėl šią vasarą būsimo parapinio bazaro (street fair). Nutarta, be kitų dalykų, leisti iš loterijos naują automobilį. Šitokiam parapiniam bazarui, jau virtusiam tradicija, paprastai reikia daug talkininkų.

VISKO UŽTEKTINAI — TUOJAUS PRISTATOM!

Baldus, šaldytuvus, pečius, skalbiamas mašinas, lovas, matracus, kilimus, radio, televizijos setus, vaikučiams baldus. Žemos kainos, lengvi išmokėjimai. Turime didelį pasirinkimą

Mes pagaminame baldus ir pagal jūsų užsakymą
ROOSEVELT FURNITURE COMPANY, INC.
Lietuvių krautuvė
2310 W. Roosevelt Road
Tel. SEeley 3-4711
Atidara pirmadienio ir ketvirtadienio vakarais iki 9:30
Atidara sekmadieniais nuo 11 iki 4:30 val. popiet

Kiek sutaupysite siais metais?

Dabar, pradedant naujus metus, laikas užsibrėžti tikslą sutaupyti tam tikrą sumą. Apdraustoje įstaigoje bus nesunku taupyti ir gauti gerus dividendus.

Taupykite asmeniškai arba per paštą

UNIVERSAL SAVINGS AND LOAN ASSOCIATION

1800 So. Halsted Street Chicago 8, Illinois
Telefonas: HAymarket 1-2028

INSURED

Valandos: Pirmadieniais, antradieniais ir penktadieniais nuo 9 ryto iki 4 val. vakaro. Ketvirtadieniais nuo 9 ryto iki 8 vakaro. Trečiadieniais uždaryta. Šeštadieniais nuo 9 val. ryto iki 3 val. p. p.

Prieš-pavasarinis IŠPARDAVIMAS

Dabar, prieš pavasario sezoną ir kainų pabrangimą, galima nusipirkti gerą vartotą mašiną už nebrangią kainą. Štai keli pavyzdžiai iš didelio MILDA BUICK pasirinkimo:

1952 BUICK Super Riviera	$2595.00
1951 BUICK Special 4 door	$1795.00
1951 BUICK 4 door Dynaflow	$2195.00
1951 BUICK 2 door Dynaflow	$2045.00
1951 FORD V-8 Tudor Overdrive	$1345.00
1951 FORD 6 Tudor	$1245.00
1950 FORD V-8 Tudor	$1045.00
1950 BUICK Special 4 door	$1245.00
1949 DODGE 4 door	$845.00
1949 BUICK Super 4 door	$1145.00
1948 PACKARD Super 4 door	$795.00
1948 BUICK 4 door Dynaflow	$995.00
1948 OLDSMOBILE 4 door, Hydra-Matic	$795.00
1947 CHRYSLER 4 door	$695.00
1947 BUICK 4 door ..	$695.00
1947 KAISER 4 door	$545.00
1947 FRAZER 4 door	$395.00
1941 BUICK 4 door ..	$245.00

Kviečiame ateiti, pasižiūrėti puikiųjų 1953 metų BUICK'ų. Turime didelį pasirinkimą visokių modelių ir spalvų.

MILDA BUICK, INC.
SALES AND SERVICE
907 West 35th Street
LAfayette 3-2022
CHICAGO 9, ILL.

MODERNAUS ŠOKIO STUDIJA
A. Valeišaitės ir Grigaliūnaitės-Lazauskienės
3130 So. Halsted St.
Tel. CAlumet 5-9339
Priimami mokiniai: pirmad., antrad., trečiad. ir penktad. nuo 5 v. iki 8 v.v.

NUO UŽSISENĖJUSIŲ
Skaudančių žaizdų
IR ATVIRŲ ODOS LIGŲ!

Tie, kurie kenčia nuo SENŲ ATVIRŲ ir SKAUDŽIŲ ŽAIZDŲ, jie negali ramiai sėdėti ir naktimis miegoti, nes jų užsisenėjusios žaizdos niežti ir skauda. Kad pašalinti tą niežėjimą ir skaudėjimą senų atvirų ir skaudančių žaizdų, uždėkite LEGULO Ointment. Jo gydomos ypatybės palengvins jūsų skaudėjimą ir galėsite ramiai miegoti naktį. Vartokite jį taipgi nuo skaudžių nudegimų. Jis taipgi pašalina niežėjimą ligos, vadinamos PSORIASIS. Taipgi pašalina peršėjimą ligos, vadinamos ATHLETE'S FOOT, sustabdo džiovinimą odos ir perplyšimą tarppirščių. Jis yra tinkamas vartoti nuo džiūstančios ir suskilusios odos. Jis yra gera gyduolė visų išviršinių odos ligų. LEGULO Ointment suteiks jum pagalbą nuo nuvargusių, perštamų ir niežinčių kojų. Legulo Ointment yra parduodamas po 75 ct., $1.25 ir $3.50. Pirkite vaistinėse Chicago ir apylinkėse ir Milwaukee, arba atsiųskite money orderį —

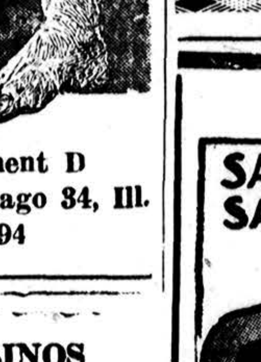

LEGULO, Department D
5618 W. Eddy St., Chicago 34, Ill.
MUlberry 5-3694

SIUVAMOS MAŠINOS ir RASOM. MAŠINĖLĖS
Gaunamos geriausiomis sąlygomis
ARCHER SIUVIMO CENTRE
4170 S. Archer BIshop 7-1045
Perka, taiso, elektrifikuoja

SEGHETTI TRAVEL BUREAU
2451 So. Oakley Ave. CHICAGO 8, ILL. Tel. YArds 7-3278 ir 79
KELIONES:

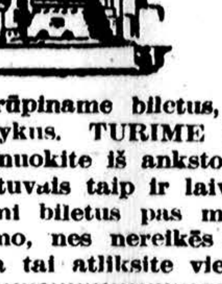
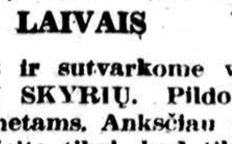
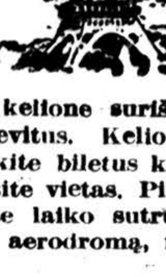

LĖKTUVAIS, GELEŽINKELIAIS, AUTOBUSAIS, LAIVAIS

Parūpiname bilietus, viešbučius ir sutvarkome visus su kelione surištus dalykus. TURIME LIETUVIŲ SKYRIŲ. Pildome afidevitus. Keliones planuokite iš anksto kitiems metams. Anksčiau užsisakykite bilietus kaip lėktuvais taip ir laivais, tai būsite tikri, kad tikrai gausite vietas. Pirkdami bilietus pas mus nemokėsite brangiau ir išvengsite laiko sutrukdymo, nes nereikės lankytis nei į geležinkelio stotį ar aerodromą, nes visa tai atliksite vienoje vietoje — PAS MUS

LIETUVIŠKA ĮSTAIGA

SAFETY OF YOUR SAVINGS
CRANE Savings & LOAN ASS'N
INSURED UP TO $10,000
3% ON SAVINGS
2555 West 47 th Str. CHICAGO 32, ILL. LAF. 3-1083
B.R.PIETKIEWICZ PRES.

SOPHIE BARCUS
LIETUVIŠKOS VAKARUŠKOS
RADIO PROGRAMA
IŠ WGES Stoties — Banga 1390
PIRMAD. iki PENKTAD.
8:45 iki 9:30 val. ryte
ŠEŠTAD. 8:30 iki 9:30 ryte
Iš tos pat stoties PIRMADIENIO vakare nuo 7 iki 8 val.
7121 SO. ROCKWELL ST.
Chicago 29, Ill. HEmlock 4-2413

STATYBAI IR NAMŲ PATAISYMAMS PRISTATOME VISOKIŲ RŪŠIŲ MEDŽIAGĄ

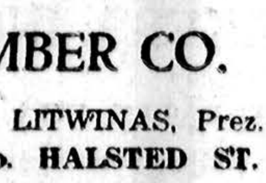

CARR MOODY LUMBER CO.
STASYS LITWINAS, Prez.
3039 So. HALSTED ST.
Tel. Victory 2-1272
APKAINAVIMĄ IR PREKIŲ PRISTATYMĄ TEIKIAME NEMOKAMAI
RAŠTINĖ ATIDARYTA kasdien nuo 8 ryto iki 6 val. vakaro ir šeštadieniais iki 3 val. vakaro

APSIŽIŪREK IR TAUPYK SAUGIAI

STANDARD FEDERAL turtas virš	**$35,000,000.00**
Atsargos Fondas	**3,000,000.00**

STANDARD FEDERAL yra narys Federal Savings & Ins. Corp. ir Federal Home Loan Bank System.

ĮSTAIGOS VALANDOS: Kasdien nuo 9 val. ryto iki 4 val. po pietų. Ketvirtadieniais nuo 9 val. ryto iki 8 val. vakaro. Trečiadieniais visai neatidaroma.

JUSTIN MACKIEWICH
President and Manager

STANDARD FEDERAL SAVINGS
AND LOAN ASSOCIATION OF CHICAGO
4192 ARCHER AVE., CHICAGO 32
PHONE: Virginia 7-1141

DĖMESIO NAMŲ SAVININKAI!

MES ĮTAISOME: Centralinius apšildymus bei pakeičiame į gazinį ar aliejinį apšildymą už prieinamas kainas.
Nemokami apskaičiavimai — vykstame bet kur

Centralinis apšild. Gas-proofing Inspektavimas ir Resetting

PLEASANT HEATING & SHEET METAL
WEntworth 6-2038

"Serving you since 1922"

1447 SOUTH 49TH COURT CICERO 50, ILL.
ST. ANTHONY SAVINGS & LOAN ASSOCIATION
1447 S. 49th Ct., tel. TOwnhall 3-8131
CICERO 50, ILLINOIS

Kviečiame kreiptis pas mus su pirmų mortgičių reikalais dėl perkamo arba statomo namo.

DUODAME PASKOLAS ANT NAMŲ
- Su mėn. atmokėjimais
- Ant ilgų ir trumpų metų
- Chicagos apylinkėje

Patarnavimas greitas

Įstaigos valandos: Kasdien nuo 9 iki 5; pirmadienį nuo 9 iki 8; šeštadienį nuo 9 iki 1; trečiadienį uždaryta visą dieną.

Dabartinis dividendas 3% ant padėtų pinigų taupymo sąskaitoje.

JUOZAS GRIBAUSKAS, vedėjas

Biznieriams apsimoka skelbtis "Drauge".

Pittsburgh, Pa.

JEAN VALKAUSKAITĖS IŠLEISTUVĖS

Vasario 12 d. įvykusiame vyčių 19 kuopos susirinkime atsisveikinta su vyčių apskrities pirmininke Jean Valkauskas. Ji, gyvendama North Side, aktyviai dalyvavo 19 kuopoje ir buvo apskrities pirmininke. Vyčiai labai apgailestauja, kad ji išvyksta, nes jie neteks labai uolios narės. Ji išvyksta pagalbinėn Dėdės Samo karinėn tarnybon.

Jean Valkauskas pažadėjo nie kuomet nenutraukti ryšių su vyčiais. **Koresp.**

AUKOJO ALTORIŲ NAUJAI KOPLYČIAI

Šv. Pranciškaus Seserys susilaukė didelę ir nepaprastą dovaną savo vienoulyno planuojamai koplyčiai — naują didįjį altorių, kainuojantį $8,000. Tai auka ponios Rozalijos Valančienės, gyvenančios Cicero, Ill., ir josios sūnų ir dukterų, jų mirusio tėvo a. a. Anastazo Valančiaus garbingai atminčiai įamžinti. Josios sūnus, gerb. kun. A. Valančius, darbuojasi Chicagoje; duktė, sesuo M. Jeronima, pranciškietė mokytojauja E. St. Louis, sūnus Antanas su savo šeima ir duktė Elena gyvena Cicero.

Prie padovanoto altoriaus p. Rozalija Valančienė prideda ir apmoka auksuotą tabernakulį. Anksčiau a. a. Anastazas Valančius savo aukomis apmokėjo naujai koplyčiai vieną iliustruotą langą Valančių šeimai atminti.

Šv. Pranciškaus Seserys yra neapsakomai dėkingos p. Valančienei ir visai šeimai už taip nepaprastai kilnų pasiryžimą padėti seserims pranciškietėms įsteigti tą brangiausią ir reikalingiausią koplyčiai daiktą — Dieviškajai Aukai puošnų ir šventą Stalą. Jos linki savo mylimai geradarei tokio atlyginimo, kurio vienas Dievas tegali teikti kaip laikinam, taip ir amžinam gyvenimui. P. Rozalija Valančienė nelaukia viešo pripažinimo, bet mes tuomi atliekame bent dalinai savo dėkingumo pareigą. Jos nuopelnai už šį krikščionišką darbą teatneša visokeriopų palaimų visai jos šeimai.

Tinka, kad a. a. Anastazo Valančiaus, to pamaldaus ir uolaus bažnyčios ir tautos tarno ir mylėtojo vardas pasiliktų įrašytas naujame Dievnamyje — Šv. Pranciškaus Seserų koplyčioje.

Giliai dėkingos,

ŠV. PRANCIŠKAUS SESERYS

MOTINA M. LOYOLA

PERKRAUSTAU BALDUS VIETOJE IR IŠ TOLIMESNIŲ DISTANCIJŲ TURIS ILGĄ PATYRIMĄ

JUOZAS NAUJOKAITIS
6819 So. Rockwell Street
CHICAGO 29, ILL.
Tel. WAlbrook 5-9209

DĖMESIO!

Telef. REpublic 7-5803
Kasdien nuo 2 val.
Sekmad. ir šventad. 9—2 v.

ADOMAS VAITKEVIČIUS

ANGLIŲ IR ALYVOS PARDAVIMAS

Visų rūšių namų apšildymo sistemų įvedimas, perdirbimas ir pataisymas
Greitas, sąžiningas ir pigus patarnavimas

* * *

ATLAS FUEL CO. atstovas
4919 So. Paulina St.
PRospect 6-7960

REIKALINGAS BUTAS

4 SUAUGUSIŲ asmenų šeima ieško 5—6 kambarių buto. Pageidautina su garažu. Šaukite: YARDS 7-5393

Išnuomojamas šviesus miegamasis kamb. viengungiui. Galimybė naudotis virtuve. Kreiptis po 4 val.
Tel. **WEntworth 6-6036**

CONRAD'AS - FOTOGRAFAS
(LIETUVIS)

Moderniškai įrengta vieta įvairiom nuotraukom. Specialybė - vestuvės. Jaunavedžiams duodama puiki ir brangi dovana. Sąžiningas ir gražiai atliktas darbas.

414 WEST 63rd STREET
Tel. ENng. 4-5883 arba ENg. 4-5840

Naujai atidaryta — Lietuvių tremtinių
RESTORANAS IR LIKERIŲ KRAUTUVĖ
kviečiame visus atsilankyti.
Pietūs duodami kiekvieną dieną
nuo 11 val. ryto iki 6 val. vak.,
sekmadieniais
nuo 12 iki 4 val. p. p.
Užkandžiai
nuo 6 val. ryto iki 2-os val. nakties.
SOPHIE'S RESTAURANT & LIQUORS
4349 S. Kedzie Ave.
(Kedzie ir Archer kampas)

REAL ESTATE

NEW HOMES ! !
Miami Park; Bellwood
St. Simeons Parish
$15,600 with $3,975 down
336 RICE STREET
3 bedroom brick Ranch Homes. Gas forced Air heat; Full basement. Near Public Schools; Churches; Excellent shopping C. T. A. and N. W. R. R. **Transportation 28 mins. from loop.**
Open daily; Sunday 1 till Dark
Immed. Occupancy
B. L. CARLSON BUILDERS
1523 N. Harlem Oak Park, Ill.
ESterbrook 8-6304 VIllage 8-1600

Dviejų Augštų Mūrinis Namas
Butai po 6 kambarius. Kaina $10,500. 2019 W. 23rd St.
Tel. ROckwell 2-4316

CICERO
6½ kamb. mūrinis bungalow. 3 miegamieji k., spintos virtuvėje, koklinė vonia, židinys — „fireplace", centralinis apšildymas. 1½ automobilio garažas. Daug priedų. Kreiptis sekmad. 1812 S. 48th Ct. Tel. OLympic 2-0390

Savininkas parduoda namą—$14,000 2 butai, asbestos „siding", 5 ir 6 kamb., automatiškai karštu vand. apšild. Arti prie visko. Tuojau bus galima užimti abudu butus. Šaukite po 1 val. popiet.
6807 S. Damen Ave.
HEmlock 4-3990

Gražioje ir geroje apylinkėje, dėl ligos priežasties parduodama skubiai ir pigiai susidedanti iš 5 kambarių apačioj ir 4-rių viršui labai gerame stovyje namas. Šilto vandens stokeriu apšildomas. Taip pat 2-jų karų mūrinis garažas. Pilna kaina $12,700. $5,000 įmokėti tuojau, o likusieji išsimokėjimui. Randasi —
6529 So. Sangaman
t. y. prie 66-tos ir 3 blokai į vakarus nuo Halsted. Šaukit savininką
ENglewood 4-6867

13 kamb. namas
Su baldais. Puikios pajamos plius 5 kamb. ir vonia savininkui. Naujas automatiškas "F. A."-karštu oru aliejum apšild. Arti šv. Bernardo bažnyčios, mokyklų ir kitų bažnyčių. Sav. apleidžia miestą, nori skubiai parduoti, nebrangiai. $15,250.
6356 Normal Blvd.
ENglewood 4-5015

PROGOS — OPPORTUNITIES

PILNAI ĮRENGTA GROSERNĖ
ir 2-jų augštų namas
6 kambariai su krautuve. Dar 6 kamb. ir du kamb. išnuomojami. Geroj apylinkėje Marquette Parke.
REpublic 7-3259

LIKERIŲ KRAUTUVĖ
Įsigyvenęs biznis. Fikčeriai ir visos prekės. Biznį galima pirkti su mūriniu namu arba be namo.
2549 WEST 69th STREET
GRovehill 6-5590

Rūbų krautuvė ir 7 kamb., 6 kamb. antrame augšte, garažas, Western ir Cermak rajone. Reta proga.
— 0 —
6 kamb. medinis, 6 kamb. beismente. Kaina $14,000. Brighton Parke.
VLADAS ŠIMAITIS
Real Estate
3452 S. Halsted St.
Tel. YArds 7-8333

PIRKITE APSAUGOS BONUS

CLASSIFIED AND HELP WANTED ADVERTISEMENTS

REAL ESTATE

ARTI ARCHER & CICERO AVE. Savininkas parduoda naują mūrinį namą, 4 kamb. pirmame augšte, 2 kamb. viršuje (išnuomavimui), 2 vonios, koklinė virtuvė. Pilnas rūsys, "forced hot air"—karštu oru apšild. Du atskiri įėjimai 2-am augštui. $16,800, arba už geriausią pasiūlymą. REliance 5-6287.

ONLY $9,500 BY OWNER
1½ Story home 7 rooms (2) Front entrances, 2 car. gar. Stoker H. W. Heat. Perfect locations for Doctor, Florist, Tailor, Pet Shop or Beauty Salon etc. Garage suitable as welding or auto repair shop etc.
6445 South Ashland Avenue
WAlbrook 5-7043

BEAUTIFUL NEW DE LUXE RANCH Home on 75x135 ft. lot. Gas heat; air conditioned. 5 rooms. Many extras. 1½ Garage. $16,000.
CHAS. PLOSZEK
Custom Builder, Fine Homes
7049 West 81st Place
Summitt 864-M-2 Oak Lawn, Ill.

CICEROJE — PELNINGAS NAMAS
Dviejų butų, 6 ir 5 kamb. ir 4 kamb. namukas užpakaly. Apylinkėje šv. Antano bažnyčios. Savininkas perkeliamas į kitą valstybę. Šaukite
OLympic 2-7080
po 6 val. vak., išskyrus šeštad. ir sekmad. visą dieną

SAVININKAS PARDUODA
5 kamb. mūrinį, padidinamą namą — koklinė, kabinetų virtuvė ir vonia; krosnim karštu oru apšild.; didelė palėpė ir rūsys; 4 metų senumo. Arti prie mokyklų, bažnyčių, prekybos ir gero susisiekimo. Kaina $18,5000.
3335 N. Nora
PA 5-1298

PROGOS — OPPRTUNITIES

LUNCHROOM & CONFECTIONERY Užkandinė ir saldainiai. Pilnai įrengta, su "fountain" ir "ice cream" mašina. Įsigyvenusi apylinkės klijentura, ideali vieta porai. Prieinamą nuoma, gera sutartis. Išeina į pensiją, nori skubiai parduoti, teisingai įkainuota. **7846 Cottage Grove Ave.**
PUllman 5-6103 arba STewart 3-9274.

BEAUTY SHOP
Busy Evanston location, established 25 years, fine opportunity for hair stylist. Reasonable rent. Priced right for immediate sale due to other interests. Must be seen due to other
817 Dempster St.
Greenleaf 5-1118 or University 4-3226 Evenings.

DĖMESIO KEPĖJAMS! Ar jūs norite praturtėti? Aš turiu idealią vietą šiaurinėj miesto daly ir padėsiu jums finansiškai. Skambinkite:
AMbasador 2-8374

RESTORANAS
Gerai einąs biznis, gali būti dar padidintas. Pilnai įrengtas. Gražios gyvenimui patalpos užpakalyje, ideali vieta porai. Prieinama nuoma, 5 m. sutartis. Pamatę įvertinsite, nebrangiai parduoda, tik už $2,500. Dėl ligos nori skubiai parduoti.
1306 W. Madison St.
TAylor 9-8798

PARDAVIMUI kirpykla su 5 kėdėm, Calumet City, įsteigta prieš 15 metų. Gerai einąs biznis, pilnai įrengtas, prieinama nuoma, gera sutartis. Parduoda už $1,750 greitam pardavimui Priežastis — kiti susidomėjimai. 686 State Line Avenue. Russel 8109.

MAISTO KRAUTUVĖ šiaurinėj miesto daly, su 4 gražiais kamb. butas užpakaly. Įsteigta gera klientūra, prieinama nuoma, idealu porai, turi būti pamatyta įvertinimui, parduoda už $3,250 greitam pardavimui. Pardavimo priežastis — liga. Skambinkite savininkui COrnelia 7-4795.

VALYKLA — SIUVYKLA
Kartu presas ir sunkvežimis jei pagendautumėt. Labai žema nuoma, gera sutartis. Puiki proga siuvėjui. Pamatę įvertinsite. Dėl kitų interesų nori skubiai parduoti. Skambinti tarp 9 ir 6:30.
5158 S. Aberdeen, ATlantic 5-2030.

GROSERNĖ IR DELIKATESŲ KRAUTUVĖ
gerai einąs biznis; gyvenamas butas užpakalyje; gera proga porai. Turite pamatyti įvertinti.
Susitarimui šaukite:
OLympic 2-3594

BEAUTY SALON
2 operator shop in new building; good going business in new up and coming business district; no competition; low rent; heated; good reason for immed. sale sac. $750.00; must be seen to appreciate.
5742 So. Pulaski
REliance 5-5121 or CHesapeake 3-6524

Restoranas ir 2 aukštų medinis namas; gražus didelis 7 kamb. butas viršuje; 2 automobilių garažas; gerai einąs biznis; ideališka vieta porai; įkainuota skubiam pardavimui; apleidžia miestą.
2128 S. Halsted St.
CAnal 6-9006 arba HAymarket 1-4024

MAISTO KRAUTUVĖ
su trimis gražiai kamb. užpakaly, apšildymas, prieinama nuoma, įsigyvenęs biznis, ideali vieta porai. Dėl silpnos sveikatos dabar uždaryta. Nori skubiai parduoti už nebrangią kainą, $2,750, viskas taip kaip stovi. Pamatykite, **3215 N. Cicero Ave.,** arba šaukite savininką po 1 val. popiet dėl susitarimo,
SAcramento 2-5844

"DRAUGAS" AGENCY
55 E. Washington St.
Tel. DEarborn 2-2434
2334 So. Oakley Ave.
Tel. VIrginia 7-6640—7-6641

HELP WANTED VYRAI

SPRAYERS
ON WOOD FURNITURE
Steady employment.
Good pay
Storkline Furniture Corp.
4400 West 26 Street

Reikalingi vyrai dirbti prie užbaigimo darbo
FINISHING DEPT.
Reikia turėti šiek tiek patyrimo dėl „sanding & grinding".
UNIVERSAL CASTING CORP.
5821 W. 66th St.

Reikalingas
POLISHER & BUFFER
ant lengvo aluminum. — Darbas nuolatinis; geros darbo sąlygos.
GENERAL PLATING CO.
2600 S. Prairie Ave.

AR JŪS- NORITE
1 — Nuolatinį darbą
2 — Geras darbo sąlygas
3 — Darbininkų įvertinimą
TIMEKEEPER
Amžius 40—60. Patyręs, bet priimsime ir išmokysime sąžiningą darbininką. Gausūs priedai — geras pradinis atlyginimas. Proga daryti pažangą besimokant.
Atvykite —
NATIONAL MALLEABLE & STEEL CASTING CO.
110 North 25th Avenue
Melrose Park, Ill.

VYRAI IR MOTERYS

MAN AND WOMAN
to do cleaning in new modern office. 8 hour day, 5 day week, Monday thru Friday day work.
Pay $12.64 per day.
Application taken
9 a. m. to 4:30 p. m.
Universal Carloading & Distributing Co.
955 West Cermak Rd.
2nd Floor

IŠNUOMUOJAMA
Išnuomojamas 3 kamb. butas be baldų, dviem suaugusiems.
Skambinti po 5 val. vak.
LAfayette 3-2958

BRIGHT PARKE
Išnuomojamas mieg. kamb. Su valgiu ar be.
4631 S. Washtenaw Ave.
(2-as augštas iš priekio)
Rami tremtinių pora su 1½ metų vaiku, skubiai jieško 4-5 kamb. buto.
— Skambinti —
Tel. FRontier 6-0664

HELP WANTED — VYRAI

MEN
Factory Work
$1.49 starting rate
Steady work
Choice of shifts
Excellent working conditions.
GENERAL FOODS CORP.
4100 W. Fillmore St.

"PRODUCTION WORKERS"
If you want a job that is permanent. Where there is advancement. Extra pay on piece work. Convenient transportation. If you live North or Northwest. Union Shop with employee benefits. Fast growing Company with new products. Why not investigate? We have openings for
- **ASSEMBLERS**
- **MACHINE OPERATORS**
- **WELDERS**
- **STOCK CHASERS**
- **POLISHERS-BUFFERS**
- **INSPECTORS**

Apply —
6501 W. Grand Ave.
(near Fullerton & Narragansett)

IŠMOKITE AMATĄ
Reikalingi vyrai, turinti šiek tiek mechaniško patyrimo, išmokti specializuotą amatą.
1-a, 2-ra, ir 3-čia pamaina Viršvalandžiai
Reikia suprasti anglų kalbą.
Kreiptis —
NATIONAL LEAD CO.
1710 S. Peoria St.
CAnal 6-3710
Ext. 280

Ar jūs esat susidomėję nuolatiniu darbu?
NATIONAL MALLEABLE & STEEL CASTING CO.
Reikia
ROUTINE CHEMIST
Bent kiek chemijos žinojimas pageidaujama, bet išmokysime sąžiningą darbininką. Geros darbo sąlygos; keičiamos pamainos — nuolatiniai algos pakėlimai. Kompanijos priedai; proga daryti pažangą. Iki 50 metų amžiaus. — Atvykite:
110 North 25th Avenue
Melrose Park, Illinois

HELP WANTED MOTERYS

GENERAL WORK FOR SEWING MACHINE FOR
Bedding Concern
Steady, good working conditions, opportunity for advancement, 5 day week 8 A. M. to 4:30 P. M.
MODERN SLEEP PRODUCTS
6438 Wentworth Ave.
WEntworth 6-8344

HELP WANTED MALE

Exceptionally High Hourly & Piece work Earnings now being offered at
BORG & BECK
We are hiring
- **TOOL & DIE MAKERS — ASSEMBLERS**
- **PUNCH PRESS OPERS.**
- **MACHINE OPERATORS**
- **MACHINE REPAIRMEN**
- **MILLWRIGHTS-INSPECTORS**

Day & Night Shifts open. Bonus for night work. Good working conditions, complete employee benefit plan. If a steady job with a better than average starting rate is what you want than apply now for personal interview.
BORG & BECK
DIVISION OF BORG WARNER CORP.
5950 West 66th Street
Employment office open daily 7:30 a. m. to 5 p. m.. Saturday 8 a. m. to noon

ATLAS BOXMAKERS, INC.
turi keletą darbų
CORRUGATED AND FOLDING PAPER BOX MAKERS
Patyrimas nereikalingas, bus priimami ir sąžiningi pradedą darbininkai. Geros darbo sąlygos, gausūs priedai; dieninės ir vakarinės pamainos. Tremtiniai kviečiami. Šiek tiek angliškai kalbėt reikia. Šaukit telefonu pasikalbėjimui.
5025 W. 65th St. POrstsmouth 7-3400

HELP WANTED — MOTERYS

Ar domitės nuolatiniu darbu su užtikrinta ateitim? Turime keletą vietų dėl
GENERAL CLERK-TYPISTS
Pageidaujame patyrusių, bet imsime budrias naujai pradedančias. Malonios darbo sąlygos, įvairios pareigos. 5 d., 40 val. sav., gausūs priedai. Proga vartoti savo iniciatyvą. Kreiptis pas **Mr. Bromberg.**
DUPLI-COLOR PRODUCTS CO., INC.
2440 S. Michigan
CAlumet 5-3734

GIRLS — WOMEN
Lengvas darbas spyruoklių gaminimo dirbtuvėje. Geros darbo sąlygos, švari dirbtuvė. Išmokysime sąžiningas darbininkes. Gausūs priedai.
Kreiptis —
WESCO SPRING CO.
2266 S. Archer Ave.

Urmininkas turi darbą dėl NCR 3000 bookkeeping oper. Reikia patyrusios, bet bus priimama ir apmokyta baigusi. Malonios darbo sąlygos, įvairios pareigos, gausūs priedai, mažai kainuojanti kompanijos kafeterija. Pamatykite Mr. Rubin, Holleb & Co. 3200 So. Western. FR. 6-3000.

Ar jieškote nuolatinio darbo?
ERICKSEN'S INDUSTRIAL FOOD SERVICE
Turi keletą vietų
MERGAITĖMS — MOTERIMS
Bendram valgyklos darbui — kasininkėm. Pageidaujama patyrusių, bet imsime mokyti sąžiningas darbininkes.
Geros darbo sąlygos.
5 dienų savaitė.
Val. 7 v. r. iki 2 p. p.
Kreiptis asmeniškai arba telefonu.
ERICKSEN'S INDUSTRIAL FOOD SERVICE
1651 W. 21st Street
HAymarket 1-2976

Work close to home, save traveling time & expense.
We have an immediate opening for a
GENERAL CLERK
Experienced, but will consider trained graduate. Pleasant working conditions, diversified duties, including typing **and figure work. 5 day week,** liberal benefits.
Apply Monday only
CHICAGO 7-UP BOTTLING CO.
300 West 83rd Street

Turime nuolatinį darbą gabiai
BOOKKEEPPER
Pilna atsakomybė, malonios darbo sąlygos, įvairios pareigos, 5 dienų savaitė, proga vartoti savo iniciatyvą. Kreiptis asmeniškai arba telefonu.
1303 S. Michigan
Wabash 2-0944

SHORT ORDER COOK
Night Work
Steady. Good salary. Good working conditions. Apply in person.
LITTLE VILLAGE
2401 S. Pulaski Road

HELP WANTED — MOTERYS

WANTED GIRLS FOR LIGHT SHOP WORK
must be able to read page numbers in books.
AMERICAN INDEX & GOLD STAMPING CO.
19 S. Wells St.
CHICAGO 6, ILL.

- **COST CLERK**
- **RECORD CLERK**

Some typing. Permanent positions. 5 day — 40 hour week. Good starting salary Congenial working conditions
American Spring & Wire
SPECIALTY CO.
816 North Spaulding
Tel. Van Buren 6-0800
Ext. 4.

GENERAL OFFICE
TYPIST
Permanent, 5 day — 40 hour week. Good starting salary, congenial working conditions.
- Free hospitalization
- Free insurance

Apply
Hansell Elcock Co.
485 W. 23rd Place
Phone CALUMET 5-7000

SEWING MACHINE OPERATORS
SINGLE NEEDLE
EXPERIENCED
STEADY WORK
Paid vacations and holidays. Plus other benefits.
CATHOLIC CHURCH GOODS HOUSE
Apply —
1st floor 27 N. Franklin

Turime nuolatinį darbą gabiai
BOOKKEEPER—GENERAL OFFICE
Pageidaujame patyrusios, bet imsime pramokusią mokyklą baigusią. Malonios darbo sąlygos, įvairios pareigos. 5 dienų sav., apmokamos atostogos ir šventadieniai.
— Kreiptis —
ELECTROCRAFT PLATING CO.
1815 S. Wabash

GENERAL OFFICE
Light Typing preferred
5 day week
Permanent
Must be over 18
- **Cafeteria**
- **Free hospitalization and other benefits**

See MR. LYDOLPH
3659 S. Ashland Ave.

BRIGHTON PARK'E
Reikalinga moteris saugoti 7 mėn. vaikutį 5 dienas savaitėj nuo 8:00 ryto iki 5:00 po-pietų. Kreiptis pas M. KARALIS, adresu:
2506 W. 45th St.

Ar domitės nuolatiniu darbu su užtikrinta ateitim?
RAYTHEON TELEVISION CORP.
TURI KELETĄ VIETŲ
MAŠININKĖMS-TYPISTS
Pageidaujame patyrusių, bet imsime budrias naujai pradedančias. Malonios darbo sąlygos, įvairios pareigos. Visi darbininkų priedai. Sąžiningiems darbininkams proga progresuoti. Kreiptis pas **Mr. Collins**
Raytheon Television & Radio Corp.
4132 S. Belmont

REIKALINGA — VYRAI IR MOTERYS

DRAFTSWOMEN
to handle detail work and typing in Production planning department
SOLDERERS
girls with experience in light soldering and wiring
JANITOR
able bodied man for work in small factory
- Paid vacation
- Paid hospitalization
- Good transportation
- Low cost cafeteria

PIONEER ELECTRIC
&
RESEARCH CORPORATION
743 Circle Ave., Forest Pk.
Forest 6-3900 - Mansfield 6-7244

Tradicinis Lietuvių Auditorijos Kaukių Balius

Šeštadienį, vasario mėn. 14 d., 7:30 val. vakaro

Programą išpildys humoristas Vitalis Žukauskas.

Už gražiausias ir originaliausias kaukes yra skiriamos DOVANOS: $50.00, $30.00 ir $20.00.

LIETUVIŲ AUDITORIJOJE — 3133 SOUTH HALSTED STREET

Telefonas: VICTORY 2-6172

Sekmadieniais šokiai apatinėje svetainėje. Įėjimas nemokamas.

Visiems parengimams groja BALIO PAKŠTO orkestras.

Naujosios Anglijos žinios

Boston, Mass.

VASARIO 16 MINĖJIMAS

įvyksta ateinantį sekmadienį, vasario 15 d.

10 val. pamaldos Šv. Petro lietuvių parapijos bažnyčioje. Draugijos dalyvauja su savo vėliavomis.

Parapijos klebonas ir kunigai kviečia visus tikinčiuosius tą dieną gausiai prie Sakramentų Lietuvos laisvės intencija.

3 val. p. p. So. Boston High School salėje įvyksta didžiulis lietuvių susirinkimas, kurį organizuoja ALT Bostono skyrius.

Bus kalbos ir meninė dalis ir bus renkamos aukos Lietuvos laisvės kovai. Visi dalyvaukime!

Vasario 16 d., pirmadienį, 9 val. ryto pamaldos Lietuvos laisvės intencija parapijos bažnyčioje. Kviečiami dalyvauti visi, kurie gali. Parapijos mokykla dalyvauja organizuotai.

Šokiai parapijos mokyklos naudai įvyksta vasario 13 d. 7 val. 30 min. Piliečių Dr-jos salėje. Visi dalyvaukime.

Sutvirtinimo Sakramentas mūsų parapijoje bus teikiamas balandžio 28 d. 2:30 val. p. p. Visi vaikai, kurie jau turi 12 metų ,arba kurie eina į septintą skyrių, yra kviečiami į pasirengimo pamokas antradieniais 3 val. p. p. parapijos mokykloje prie bažnyčios.

Moksleivis savo gimtojo krašto tarnyboje

So. Bostone esančioje Dangaus Vartų katalikų parapijos (airių) augštesnėje mokykloje (high school) mokosi Algimantas Gustaitis, atvykęs į So. Bostoną su savo tėvais iš Vokietijos 1949 m. Tos mokyklos mokytojų seselių jis yra augštai vertinamas ir kaip pasižymėjęs geru rašymu buvo pakviestas skaityti referatą iškilminguose pietuose, kuriuos surengė katalikų, protestantų ir žydų komtetas tikslu skatinti gerą valią ir susipratimą tarp tų tikybų jaunmo Massachussetts valstybėje.

Žymus Bostone einąs dienraštis anglų kalba "Christian Science Monitor" sausio 29 d. aprašė tas iškilmes, pacituodamas ir gražiai įvertindamas Algimanto Gustaičio kalbą, kurioje jis pavaizdavo, kad Sovietų Sąjungoje vaikai laikomi valstybės nuosavybe, kad ten nėra ir nebus Dievo pagarbos. Tuose pietuose dalyvavo daug įžymių Mass. valstybės asmenų ir apie 150 berniukų.

Už gražų pasirodymą Alg. Gustaitis gavo padėkos laišką ir arkidiecezijos mokyklų superintendento Mrg. Sherlock. Mokinio tėvas rašytojas A. Gustaitis ta pačia proga buvo sveikinamas mokyklos vadovybės.

Rašytojų Klubo susirinkime vasario 7 d. poetas Bern. Brazdžionis davė praeitais metais išėjusių knygų apžvalgą ir atnešė tas knygas parodyti. Tą apžvalgą B. Brazdžionis jau daro antrus metus ir jos pasiklausyti ne tik labai įdomu, bet ir labai naudinga. Pasirodo, kad lietuviškų knygų išeina nemažai ir jų tarpe būna visai vertingų. Praeitais metais daugiau išėjo prozos, nekaip poezijos. Visų knygų kaina siekia 80 dolerių. Estetiniu atžvilgiu ypač gražiai išleidžia Chicagoje esanti leidykla "Terra". Klausant apžvalgos atrodė, kad B. Brazdžioniui didžiausią įspūdį padarė A. M. Katiliškio "Užuovėja" ir H. Nagio "Saulės laikrodžiai".

Vl. Kulbokas skaitė rimtą ir kruopščiai parengtą paskaitą tema "Meno šaltiniai ir keliai". Susirinkusieji susikaupę išklausė paskaitos, o kitame susirinkime numatytos diskusijos iškeltais aktualiais, daugiausia dailės klausimais.

"Atžalynas" kovo mėn.

žada važiuoti į Brockton, Worcester ir Hartford.

Diskusijos imigracijos įstatymo reikalu

John Hancock salėje praėjo gyvai ir mums palankiai. Iš lietuvių dalyvavo adv. A. Šalna, adv. J. Grigalius ir kit. Vienam posėdžiui vadovavo kun. A. Abračinskas.

Klaipėdos Krašto atvadavimo minėjimą

vasario 8 d. tautininkų namuose surengė ramovėnai. Atidarė pulk. A. Stapulionis. Labai nuoširdžiai savo atsiminimus papasakojo Klaipėdos atvadavime aktyviai dalyvavęs bostoniškis lietuvis A. Ivaškevičius - Ivas. Taip pat savo atsiminimų papasakojo sukilimo dalyvis poetas St. Santvaras.

Minėjime dalyvavo ir žodį pasakė kons. adv. A. Šalna.

Vilniečiai padeda atstatyti Londoną

Liet. Vilniečių S-gos Bostono skyrius paukojo 10 dolerių West minsterio vienuolynui Londone atstatyti, kartu pareikšdamas čia esančiam D. Britanijos konsului užuojautą dėl Londono apgriovimo. Laiške nurodoma, kad Londonas nukentėjo panašiai ,kaip ir Vilnius, tik šiuo metu skirtumas toks, kad Vilnius ligi šiol tebėra diktatorių okupantų naikinamas dvasiškai ir fiziškai.

Gimė

Albertui ir Marijonai (Žilinskaitei) Ašmenskams, gyv. 27 Sargeant St., Dorchester, gimė dukrelė ir vasario 8 d. pakrikštyta Judita Liudvika vardu.

Antanui ir Onai (Kasperaitei) Barkauskams gimė dvynukės dukrelės Marijona ir Ona ir pakrikštytos vasario 7 d. Gyvena 343 W. 4th St.

Moksleivių ateitininkų

ryto 10 val. visi moksleiviai atryto 10 val. visi moksleiviai ateitininkai dalyvavo pamaldose ir priėmė Komuniją. Po to salėje įvyko pačių moksleivių ir jų mamyčių parengti bendri pusryčiai. Viso buvo apie 50 moksleivių iš Bostono, Worcesterio ir Brocktono.

Kalbėjo kun. A. Kontautas, dr. J. Leimonas, K. Mockus, K. Leknickas. Pabaigoje sveikino klebonas kun. Pr. Virmauskis. Viskas praėjo jaukiai, draugiškai. Vadovavo kuopos pirmininkas D. Lapinskas.

Vakare 5 val. įvyko pačių moksleivių puikiai parengtas žodinis — muzikinis montažas pagal J. Krūmino veikalą "Sekma dienio popietė". Nežiūrint blogo oro, prisirinko nemažai publikos ir visi buvo tikrai patenkinti. Klebonas kun. P. Virmauskis kelia mintį ,kad tą dalyką reikėtų pakartoti kitomis progomis.

Naujos šeimos

Jonas Statkevičius, tremtinys, gyv. Providence, R. I., vasario 14 d. susituokia su Bostone augusia lietuvaite Matilda Baltušyte, gyv. 49 Rosemount St., Dorchester, Mass.

Ona Marcinkutė, gyv. 292 W. Brodaway, So. Boston, vasario 14 d. išteka už Ferdinand Marini.

Mirė

Bernardas Vasiliauskas, 72 m., gyv. 31 Ditson St., Dorchester, mirė vasario 1 d.

Ona Janušienė, 59 m., gyv. 244 E St., mirė vasario 4 d.

Juozapas Bėdalis, 61 m., gyv. Mnot St., Boston, mirė vasario 6 dieną.

Lawrence, Mass.

Vasario 16-tosios minėjimas

Vietos Lietuvių Piliečių Klubas ir ALT skyrius ruošia iškilmingą jubilėjinės, 35 metų, Lietuvos Nepriklausomybės sukakties paminėjimą vasario 15 d. 2:30 val. Liet. Piliečių Klubo svetainėje, 41 Berkeley St.

Oficialioje dalyje kalbės: kongresmanas Thomas J. Lane, valstybės senatorius M. A. Flanagan, Lawrenco burmistras J. J. Buckley ,adv. P. Viščinis, A. Jankauskas ir kiti. Meninę dalį atliks Švč. P. Marijos choras, vadovaujamas prof. M. Pauliukaičio ir vyrų kvartetas. Įėjimas nemokamas.

Rengimo komisija kviečia visus Lawrenco ir apylinkių lietuvius dalyvauti ir tuo pademonstruoti mūsų tautinį susipratimą bei susikalusymą.

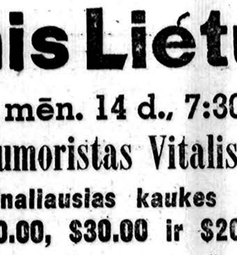

A. A.

MARY S. STALNOS

(STALNONIS)

BALTRŪKONYTĖ

Gyveno 12227 S. May St.

Mirė vas. 11 d., 1953, 8:30 val. ryto, sulaukus 51 m. amž.

Gimė Chicago, Ill.

Pasiliko dideliame nuliūdime vyras Stanley, sūnus Edward, marti Theresa, anūkas Edward Stalnos, Jr., trys seserys: Anna Zabella, jos vyras Joseph ir jų šeima; Helen Balsewich, jos vyras Juozapas ir jų šeima; ir Agnes Kavlak, jos vyras Joseph, teta Katherine Mikuičnas, jos vyras Anton, švogeris Serafinas Stalnonis, jo žmona Johanna ir jų šeima, pusbroliai Motiejus Sabaliauskis, giminaičiai: Skrabių šeima, Ežerskių šeima, Savickių šeima, Frank, Anthony ir Stanley Kabelių šeimos, Charles Peplauskas, Joseph Peplauskas, Katherine Jucius, Stella Miller, Louise Van Allen, Mary Kaning ir Martin Santusky ir jų šeimos, kiti giminės, draugai ir pažįstami.

Priklausė Garsaus Vardo Lietuvaičių Draug. ir buvo amžina narė Šv. Kazimiero Akademijos Rėmėjų Draug.

Kūnas pašarvotas Bukausko koplyčioje, 10821 S. Michigan Ave.

Laidotuvės įvyks šeštad., vas. 14 d., iš koplyčios 8:30 val. ryto bus atlydėta į Šv. Petro ir Povilo parapijos bažnyčią, kurioje įvyks gedulingos pamaldos už velionės sielą. Po pamaldų bus nulydėta į Šv. Kazimiero kapines.

Nuoširdžiai kviečiame visus: gimines, draugus ir pažįstamus dalyvauti šiose laidotuvėse.

Nuliūdę: vyras, sūnus, seserys ir kiti giminės.

Laidotuvių direktorius Leonardas Bukauskas. CO 4-2228.

TADO BALČIUNO

PRECIZIŠKAS LAIKRODŽIŲ TAISYMAS

LONGINES, WITTNAUER, BULOVA ir kt. šveicariški laikrodžiai tikrai žemomis kainomis.

2156 W. 23rd St. Tel. YA 7-0841

DARBO VAL.: 9-2:30 ir 4-8 v. v.

Šeštadieniais 10-2:30 ir 4-8 v. v.

Diena Ateis, Kai Būsi Linksmas Sutaupęs!

Taigi, dabar pradėkite taupyti šioje lietuviškoje įstaigoje. BRIGHTON SAVINGS & LOAN moka 3% pelno ant jūsų sutaupų.

Kiekvieno taupytojo indėliai apdrausti iki $10,000.00.

BRIGHTON SAVINGS and LOAN ASS'N.

4071 Archer Ave. į vakarus nuo California Ave.

CHARLES ZEKAS, Sec'y

OFISO VALANDOS:

Pirmad., antrad., penktad ir šešt 9:00 ryto iki 4:30 p. p. | Trečiad. 9 ryto iki 12 v. d. Ketvirtad. 9 ryto iki 8 vak.

A. A.

ONA KUNGIS

(Tėvų pavardė KELBER)

Gyveno 5655 So. Homan Ave. Tel. GRovehill 6-8215

Mirė vasario 11 d., 1953, 1:30 val. po. pietų, sulaukęs pusė amžiaus.

Gimė Lietuvoje. Kilo iš Suvalkų apskričio, Liubavos parapijos Pėlimolių kaimo.

Amerikoje išgyveno 43 m.

Pasiliko dideliame nuliūdime vyras Nikodemas, sūnus Pranciškus, marti Ona; duktė Ona Morkūnas, žentas Edward, anūkai: Erward ir Anita; brolis Pransiškus Mitchell ir kiti giminės, draugai ir pažįstami.

Priklausė prie Maldos Apaštalystės Dr-jos.

Kūnas pašarvotas Antano M. Phillips koplyčioje, 3307 S. Lituanica Ave.

Laidotuvės įvyks šeštadienį, vasario 14 dieną, iš koplyčios 8:30 val. ryto bus nulydėta į Šv. Jurgio parapijos bažnyčią, kurioje įvyks gedulingos pamaldos už velionės sielą. Po pamaldų bus nulydėta į Šv. Kazimiero kapines.

Nuoširdžiai kviečiame visus gimines, draugus ir pažįstamus dalyvauti šiose laidotuvėse.

Nuliūdę: Vyras, sūnus, marti, duktė, žentas, anūkai, broliai ir kiti giminės.

Laidotuvių direktorius Antanas M. Phillips. Tel. YArds 7-3401.

NETEKUS MŪSŲ GERADARIO

A. A. ANTANO VARPUCEN

liūdime ir reiškiame didelę užuojautą žmonai MARIJAI, sūnui STASIUI su šeima, seserims ir kitiems giminėms. Ilsėkis ramybėj.

Dargių ir Zalatorių šeima

A. A.

ANTANAS VARPUCEN

(VARPUČENSKAS)

Gyveno 4708 W. 12th Place, Cicero, Ill.

Mirė vas. 11 d., 1953, 11:30 val. ryto, sulaukęs pusės amžiaus.

Gimė Lietuvoje. Kilo iš Šiaulių apskričio, Papilės miest.

Pasiliko dideliame nuliūdime žmona Marijona, (Masiliūnaitė), sūnus Stanislovas, marti Barbara, dvi anūkės: Dolores ir Darlene, keturios seserys: Ona Valaitienė, švogeris Juozapas ir jų šeima; Mary Dvareckis, švogeris Roy ir jų šeima: Bernice Sherkšnis su šeima; ir Marcella Totzauer, švogeris Herman, uošvienė Viktorija Masiliūnienė, švogeris Petras Masiliūnas, jo žmona Karolina ir jų šeima, švogeris William Lawrence, jo žmona Ona ir jų šeima, švogeris Frank Zack, jo žmona Edna (gyv. Michigan'e), sūnaus uošvis Antanas Milmontas, giminaičiai: Barbora Damkienė su šeima (gyv. Michigane), Frank Peronaitis su šeima, Vilkūnų šeima, Baristų šeima, Adomas ir Julija Vainorai, kiti giminės, draugai ir pažįstami. Lietuvoje liko brolis Albert.

Priklausė Chicagos Liet. Draug. ir Šv. Kazimiero Akademijos Rėmėjų Draug. (amž. narys).

Kūnas pašarvotas Vasaičio-Vance koplyčioje, 1446 S. 50th Ave., Cicero, Ill.

Laidotuvės įvyks pirmad. vas. 16 d., iš koplyčios 8:30 val. ryto bus atlydėtas į Šv. Antano parapijos bažnyčią, kurioje įvyks gedulingos pamaldos už velionies sielą. Po pamaldų bus nulydėtas į Šv. Kazimiero kapines.

Nuoširdžiai kviečiame visus: gimines, draugus ir pazįstamus dalyvauti šiose laidotuvėse.

Nuliūdę: **žmona, sūnus, marti, anūkės ir kiti giminės.**

Laidotuvių direktorius Alfredas Vasaitis-Vance. OL 2-1003

PIRKITE TIESIOG NUO MR. NELSON

— savininko —

St. Casimir Monument Company

3914 West 111th Street

Vienas blokas nuo kapinių.

Didžiausias paminklams planų pasirinkimas mieste.

Telef. CEdarcrest 3-6335

RAKANDAI VISŲ IŠGARSĖJUSŲ IŠDIRBYSČIŲ

KAINOS IR SĄLYGOS VISIEMS PRIEINAMOS

Mes turime parodoje didžiulį pasirinkimą:

Brangenybių, Deimantų, Laikrodžių, Rekordų, Phonografų, Radijų, Pianų, Televizijų, Siuvamų Mašinų, Seklyčios Setų, Miegamajam Baldų, Valgomąjam Setų, Grindinių ir Stalinių Lempų, Retkarčiais vartojamų baldų—įvairių, Kaurų, Karpetų, Linoleum, Matracų ir Hollywood Lovų, Jaunimui Baldų, Žaislų, Elektrinių Prosų, Skalbiamų Mašinų, Elektrinių Šaldytuvų, Freezerių, Gazinių pečių, Gazinių šildytuvų, Elektrinių Pečių, Studio Couches, Hide-a-Beds lovų.

3 Aukštai Puikių Baldų ir Namams Reikmenų

JOSEPH F. BUDRIK, Incorporated

3241 So. Halsted Street Tel. CAlumet 5-7237

Krautuvė atidara pirmadienio ir ketvirtadienio vakarais iki 9:30 P. M. Kitais vakarais iki 6 val. vakaro. Nedėliomis uždaryta. Budriko Radio VALANDA leidžiama ketvirtadienio vakarais kaip 6-tą valandą iš stoties WHFC, 1450 kilocycles.

John F. Eudeikis

LAIDOTUVIŲ DIREKTORIUS

TRYS MODERNIOS KOPLYČIOS

4605-07 South Hermitage Avenue

Tel. YArds 7-1741-2 ir BIshop 7-9481

4330-34 South California Avenue

Telefonas BIshop 7-9719

AMBULANCE DIENA IR NAKTI

ANTHONY B. PETKUS

LAIDOTUVIŲ DIREKTORIUS

6812 SO. WESTERN AVE. CHICAGO, ILL.

1410 SO. 50th AVE. CICERO, ILL.

GRovehill 6-0142

HEmlock 4-2644

TOwnhall 3-2109

LIŪDĖSIO VALANDOJ

Šaukite

MAŽEIKA & EVANS

LAIDOTUVIŲ DIREKTORIAI

6845 So. Western Ave. Air Conditioned koplyčia

REpublic 7-8600 — 7-8601 Automobiliams vieta

Tiems, kurie gyvena kitose miesto dalyse; gausime koplyčią arčiau jūsų namų.

SEKANTIEJI YRA NARIAI CHICAGOS LIETUVIŲ LAIDOTUVIŲ DIREKTORIŲ ASOCIACIJOS

Ambulansų patarnavimas yra teikiamas dieną ir naktį. Reikale šaukite mus.

Mes turime koplyčias visose Chicagos ir Roselando dalyse ir tuojaus patarnaujam.

STEPONAS C. LACHAWICZ

2314 West 23rd PLACE Tel. VIrginia 7-6672

10756 S. MICHIGAN AVE. PUllman 5-1270

PETRAS P. GURSKIS

659 West 18th STREET Tel. SEeley 3-5711

ALFREDAS VASAITIS-VANCE

1446 South 50th AVE., CICERO, ILL. Tel. OLympic 2-1003

POVILAS J. RIDIKAS

3354 S. HALSTED STREET Telephone YArds 7-1911

LEONARDAS F. BUKAUSKAS

10821 S. MICHIGAN AVE. Tel. COmmodore 4-2228

3307 S. LITUANICA AVE. Tel. YArds 7-3401

ANTANAS M. PHILLIPS

JURGIS F. RUDMIN

3319 S. LITUANICA AVE. Tel. YArds 7-1138—1139

JULIUS LIULEVIČIUS

4348 S. CALIFORNIA AVE. Tel. LAfayette 3-3572

LEONARDAS A. EŽERSKIS

1646 WEST 46th STREET Tel. YArds 7-0781

× **Vladas Baltrušaitis** pakviestas vargoninkauti šv. Jurgio parapijoje vieton mirusio a. a. A. Pociaus. Vl. Baltrušaitis yra Lietuvos operos solistas ir turi gražų patyrimą chorvedyboje ir vargonininkavime. Jau 15 metų, kaip su mažomis pertraukomis, pakaitomis dirba choro vadovo ir vargonininko darbą. Paskutiniu metu gyveno Los Angeles mieste ir dirbo vienoje įmonėje, drauge vadovaudamas lietuvių chorui, talkindamas scenoje statomiems veikalams. Į Chicagą automobiliu atvyksta sekančią savaitę. Jo žmona — Daumantaitė— yra dantų gydytoja, veikli ateitininkė.

× **Pavaišino chorą.** Kun. A. Martinkus, Dievo Apvaizdos parapijos klebonas, ir muz. K. Gaubis, parap. vargonininkas, 40 val. atlaidų proga suruošė parapijos chorui pagerbtuvių vakarienę, kurioje dalyvavo ir svečiai vargonininkai. Per vakarienę kalbėjo pats klebonas, vikarai (kun. Šantaras ir kun. Grinis), kaikurie svečių ir pats choro vadas K. Gaubis. Programą įdomiai pravedė muz. A. Mondeika, Šv. Antano parapijos vargonininkas. Dievo Apvaizdos parapijos choras didelis, gražiai bažnyčioj gieda.

× **Lietuvių Kęstučio pašalpos klubas**, kuris visuomet buvo jautrus Lietuvos ir lietuvių reikalams, ir šiais metais rodo pavyzdį kitiems. Jo nariai nutarė ir šiais metais dalyvauti Lietuvos Nepriklausomybės sukakties minėjime ir sudėjo 100 dolerių auką, kuri bus įteikta vasario 15 d. minėjimo metu.

× **Alekso Budrio,** buv. Bridgeporto veikėjo sūnus **Lenartas** pašauktas į kariuomenę. Tai jau tretysis jo sūnus bus Dėdės Samo tarnyboje. **Alfredas** jau senokai plaukioja jūrose, o Edmundas šiomis dienomis išvyko į Korėją.

× **Prel. B. Urba** sugrįžo iš rytinių valstybių, kur dalyvavo a. a. kun. J. Simonaičio laidotuvėse. Būdamas New Yorke aplankė ligoninėje esantį kan. dr. J. Končių. Po sunkios operacijos ligonio sveikata gerėja.

× **ALT Chicagos apskrities** rašinėliams įvertinti komisija peržiūri konkurso dalyvių rašinėlius. Konkurse daugiausia dalyvauja parapijinių mokyklų mokiniai-ės. Laimėtojams dovanos bus įteiktos vasario 15 d. Nepriklausomybės sukakties minėjimo metu.

× **Lietuvos Nepriklausomybės šventės** proga š. m. vasario 15 d. 10 val. iškilmingas pamaldas šv. Kryžiaus bažnyčioje organizuoja Chicagos Lietuvių Bendruomenės vadovybė.

× **Alfredas Abelkis,** jaunas nuolatinis „Draugo" skaitytojas, šiomis dienomis išvyko į JAV kariuomenę. Sėkmės naujoje tarnyboje.

× **Dr. Aleksandras Petrauskas,** Notre Dame Universiteto profesorius, kun. S. Petrausko, šv. Antano parapijos vikaro, brolis, š. m. birželio mėn. susituokia su Nonnette McIntyre iš So. Bend, Ind.

× **Albino Smolinsko ir Reginos Ulazaitės** jungtuvės įvyksta šį šeštadienį vasario 14 d. 4 val. p.p. šv. Kryžiaus bažnyčioje. Jungtuvių metu giedos Chicagos vyrų choras ir solistė Danutė Stankaitytė.

IŠ ARTI IR TOLI

A. J. VALSTYBESE

— **V. Sidzikauskas,** Lietuvos Laisvės Komiteto pirmininkas, pasakys pagrindinę kalbą Lietuvos Nepriklausomybės minėjime Brocktone, Mass., Winthrop mokyklos salėje vasario 22 d. Minėjimu rūpinasi Brocktono Lietuvių Taryba, apjungianti visas patriotines lietuvių organizacijas. Vietos ir apylinkės lietuviai gyvai domisi pakviestu kalbėtoju, kuris yra buvęs įvairiose diplomatinėse tarnybose Lietuvos laisvės laikais, ėjęs augštas pareigas Vyriausiajame Lietuvos Išlaisvinimo Komitete, o dabar vadovauja lietuvių grupei prie National Committee for a Free Europe, New York.

— **P. Viščinis,** naujai išrinktas Balfo direktorius, kalbėjo apie Balfo veiklą ir Vasario 16 d. gimnazijos rėmimą Balfo 72 skyriaus narių ir rėmėjų susirinkime Brocktone, Mass. Jis išryškino organizuotos šalpos pranašumą, pateikė daug duomenų iš dabartinės Balfo būklės ir plačiai atsakinėjo į klausimus. Tai atsitiktinis įvykis, o gal pradžia veiklos tų neapmokamų Balfo organizatorių, apie kuriuos jis kalbėjo Balfo seime Bostone. Susirinkime išsiaiškinta daug reikalų ir įrašyta į skyrių nemažai naujų narių. Tokie susirinkimai yra labai naudingi.

— **Rytinių JAV lietuvių mokytojų sąjungos centro valdybą** sudaro: pirmininkas — Bronius Kulys 383 So. 3rd St., Brooklyn 11, N. Y., vicepirmininkas — Vaclovas Čižiūnas 117 Montgomery Pl., Paterson, N. J., vicepirmininkas — Pranas Naujokaitis 924 Madison St., Brooklyn 21, N. Y., sekretorius — Jurgis Kiaunė 53 Lynch Str., Brooklyn 11, N. Y., nariai: Adolfas Dimas 505 Lafayette Ave., Brooklyn 5, N. Y., Kostas Mockus 649 E. Fourth St., So. Boston, Mass., Aleksandra Dumbrienė 182 Sumpter St., Brooklyn 33, N. Y.

— **Muz. J. Gaidelio** vadovaujamas vyrų choras dalyvaus Lietuvos Nepriklausomybės minėjime Brocktone, Mass. Minėjimas įvyks vasario 22 d. 3 val. po pietų Winthrop mokyklos salėje. Choras, kuris plačiai žinomas visoje N. Anglijoje, pasirodys su naujomis, dar negirdėtomis dainomis. Čia jis atžymės savo veikimo metines, nes pirmas choro viešas pasirodymas buvo pernai Nepriklausomybės minėjime šioje vietovėje. Choro daugumą sudaro Bostono gyventojai, bet yra jame nemažai vyrų taip pat iš Brocktono, iš kur jie per savaitę kelis kartus važiuos į Bostono repeticijų.

— **Clinton, Ind. Aukos Lietuvos laisvės reikalams.** Susirinkęs būrelis Clintone gyvenančių senosios kartos lietuvių suaukojo 11 dol. Alto darbams paremti. Po 2 dol. aukojo: Dominick Riauka, J. Naujokaitis ir Ona Kernagis; po 1 dol. — J. Damijonaitis, Ona Kazakevičienė, J. Tarkauskis, M. Girnius ir Jurgis Jesulevičius. Aukos perduotos ALT Centrui Chicagoje.

DĖMESIO!

Į jūrą, į mėlynuosius vandenis! Jums vadovu bus naujai išėjusi B. Stundžios knyga

"Buriavimas ir jūrininkystė"

Ją įsigyja kiekvienas buriuotojas, buvęs ar esąs jūrų skautas, jūros bičiulis, vandens sporto mėgėjas. Taip pat puiki dovana jaunimui įvairiomis progomis.

125 pusl. Kaina $2.00

Užsakymus su pinigais siųskite

DRAUGAS
2334 So. Oakley Ave.
Chicago 8, Ill.

KANADOJ

— **Kanados lietuvių komunistų,** kurių daugumą sudaro senieji mūsų tautiečiai, veikla žymiai susilpnėjo po to, kai buvo patirta, kad ji yra sekama Kanados saugumo organų. Daugelis jų yra atsisakę skaityti net savo laikraštį, nes visi skaitytojai, esą, registruojami pašto įstaigose. Tūli su baime žiūri ir į naujuosius ateivius lietuvius, nes pastarieji, kalbama, būsią vadovai ir prižiūrėtojai stovyklų, į kurias būsią suvaryti visi komunistai, kai ateisiąs reikiamas momentas.

Mes labai džiaugiamės, kad mūsų senieji komunistuojantieji tautiečiai nors iš baimės pasitraukia iš savo senosios tėvynės ir visos žmonijos budelių eilių, bet jie būtų mums daug mielesni, jei jie tai darytų iš savo įsitikinimo. Beabejonės, kad tauta juos priimtų su tokia pat meile, su kokia anas tėvas priėmė savo sūnų palaidūną. Juoba, kad jie į brolžudiškas komunizmo pinkles pateko ne savo protu, bet apgauti.

DID. BRITANIJOJ

— **Audros.** Sausio paskutinėmis dienomis Angliją nusiaubė didžiulės audros, kurios pajūrio miesteliams ir laivams padarė didelių nuostolių. Yra ir gyvybių aukų. Potvynių metu žuvo 306 žmonės, apie 600 skelbiami prapuolę. Ypatingai nukentėjo Canvey salą, kur vasario 2 d. buvo surasta 100 lavonų; žuvusių nežinia kur priskaitoma tarp 400 ir 500. Iš kitų vietų pasigirsta protesto balsų, kad vyriausybės įstaigos iš anksto neįspėjusios gyventojus saugotis artėjančios audros. Visuose Anglijos miestuose yra renkamos aukos potvynio aukoms.

— **Moterys veikia.** Skotijoje yra gražiai susiorganizavusios moterys, kurios turi Moterų D-jos skyrius net keliose kolonijose. Dabartiniu metu Craigneuko Moterų D-jos skyriaus valdybą sudaro: P. Klesevičienė — pirm., A. Krasauskienė — vicepirm., O. Sirusienė — kasininkė ir B. Mačiokienė — sekr. Glasgovo Moterų D-jos valdybą sudaro: O. Navulienė — pirm., K. Šneiderienė — vicepirm., B. Syvienė — ižd., U. Brady — sekr. Moterų skyriai veikia gražiai.

— **Londono par. komitetas.** Neseniai Londono lietuvių parapija turėjo savo metinį susirinkimą, kurio metu buvo priimtos apyskaitos ir išrinktas naujas komitetas. Į naująjį komitetą išrinkti: P. Bulaitis — pirm., J. Dobrovolskis — kasininkas, Alb. Žaliauskas — sekr. Revizijos Komisijon išrinkti: P. Kevelaitis ir Mašalaitis. Be jų į komitetą dar išrinkti: Virkutis, Knabikas, Ramašauskas, Zdanavičius, Kliorys, Starolis, Dailidė, Černiauskas, Šalčiūnas, Kustas; V. Ribokas, kuris gavo daugiausia balsų ir atsisakė nuo pirmininko pareigų, sutiko būti vicepirm.

— **Rengiamasi Vasario 16.** Ir šiais metais didesnės lietuvių kolonijos rengiasi kaip galima iškilmingiau paminėti Vasario 16 d. šventę. Atskirose vietose jau dirba meninės jėgos, kad šventė būtų iškilmingesnė ir turiningesnė. Londone visa spar ta rengiasi „Vaidila", kad nauja programa įprasmintų sukaktį.

— **Sunkiai serga.** Todmordene pas savo anūkę gyvena jau gerokai pagyvenę lietuviai Baliūnai. P. Baliūnas, kuriam jau sukako 73 metai, paskutiniu metu ėmė vis labiau negaluoti.

VOKIETIJOJ

— Š. m. vasario 28 d. **Aleksas Nekrašas,** Eichstaett'o gimnazijos pirmos laidos abiturijentas, bus įšventintas į kunigus. Jo adresas: A. Nekrašas, Via Cosal Monfesto, 20, Roma 28, Italie.

ITALIJOJ

— **J. E. vysk. V. Padolskis** priėmė Kunigų Vienybės kvietimą atvykti į JAV. Atvyks š. m. gegužės mėnesyje ir išbus čia iki rugsėjo mėn.

KOLUMBIJOJ

— **Ir čia prisiminta Lietuva.** Š. m. sausio mėn. Seserys Salezietės šventė 25 metų įsikūrimo Caucos departamento sostinėje sukaktį. Buvo švenčiama visą savaitę. Be pamaldų ir įvairių eisenų, miesto salėje įvyko iškilmingas aktas. Jo metu atatinkamo krašto himną grojant pro sceną praeidavo visų tų kraštų atstovės, kuriuose veikia salezietės.

Lietuvių širdys stipriai suvirpėjo, kada, Lietuvos himno garsams skambant ir žiūrovams salėje karštai plojant, į sceną išėjo balta suknele apsirengusi mergaitė mūsų trispalve nešina. Ji pavaizdavo Lietuvą, tą brangią, skausmuose ir varge dabar kenčiančią mūsų Lietuvą. —

— **Lietuviai sėkmingai įsikuria.** Dr. Totoraitienė jau ketvirti metai sėkmingai dirba Antioquios Universiteto Odontologijos fakultete. Kolumbijos vyriausybei pripažinus jos diplomą ir suteikus visas daktarės odontologės teises, universiteto vadovybė ją pakėlė aukštoms ir atsakingoms pareigoms. Tai nepaprastai retas atsitikimas, kad Antioquios mokslo įstaigoje svetimšalis galėtų užimti atsakingas pareigas.

— **Pradės veikti Kolumbijoje Lietuvos Konsulatas.** Kun. Tamošiūnas, Dr. Sirutis ir kun. Saldukas prieš Naujus Metus Bogotoje turėjo pasitarimą Lietuvos Konsulato Kolumbijoje įsteigimo reikalu. Jų pastangos nenuėjo niekais. Jau atlikti didieji formalumai ir manoma, kad ateinantį mėnesį mūsų Konsulatas pradės oficialiai veikti.

— **Žinomas veikėjas, teisininkas J. Totoraitis** buvo priverstas tremtyje pakeisti profesiją praktiškesniu amatu. Gerai išmokęs dantų techniko specialybę, Medellino mieste įsteigė dantų laboratoriją. Gerai pastatyta laboratorija, su moderniškais aparatais, pragarsėjo turtingųjų kolumbiečių tarpe ir ne blogai verčiasi.

— **Inžinierius Kęstutis Kalėda** prieš pusantrų metų pradėjęs dirbti viename dideliame indų fabrike technikiniu vedėju pasižymėjo kaip geras tos rūšies specialistas. Už tai kompanija jam pavedė inspektuoti ir kitus tos kompanijos turimus fabrikus. Neseniai jis pirko automobilį.

— **Prieš maždaug du metu Totoraičiai** Medellino mieste už pirko sklypą, kurį jau baigė išmokėti ir dabar jau ruošiasi statyti trijų aukštų namą. Namo projektą pagaminti pavedė vienam lietuviui inžinieriui-architektui.

— **J. Kazakevičius** netoli Bogotos administruoja didelį gėlių ūkį. Beveik tris ha lauko užima vien gėlės, o prieš pradėdamas administruoti rado apytuščius daržus.

— **Venclauskas didžiausios Medellino lietuviškos** krautuvės savininkas prieš Kalėdas vedė pasiturinčią kolumbietę.

— **Vasario 16 dienos proga** išeina padidintas ir meniškai iliustruotas „Kolumbijos Lietuvio" numeris.

CHICAGOS ŽINIOS

Neleido pakelt mokesčių

Municipalinė Įplaukų Komisija atėmė Chicagos planą pakelti pardavimo mokesčius (sales taxes) puse cento. Taipgi atmetė planą pakelti priemiesčiams mokestį už duodamą vandenį. Komisija dar neišsprendė dviejų klausimų: pakėlimo mokesčių už viešbučius pra važiuojantiems svečiams ir pakėlimo mokesčių už cigaretes.

Iš savo pusės komisija rengiasi rekomenduoti šiuos naujus pajamų šaltinius Chicagai: imti mokestį už sąšlavų išvežimą, už šaligatvių taisymą ir užlaikymą, plačiau imti mokesčius nuo įstaigų (— įjungti į mokėjimą bankus), pakelti automobilių mokestį, leisti dėti skelbimus ant automatų, prie kurių pastatomi automobiliai, priversti, kad automobilių savininkai pirktų mokesčio ženklelius pačioje Chicagoje (dabar kaikurie perka kur pigiau).

Ligonė — padovanotame name

Mary Kitsmiller, pol liga serganti moteris, sako, kad laimingiausia jos diena buvo kai ją šiomis dienomis perkraustė į namą, kurį visuomenė pastatė savo aukomis ir jai padovanojo. Namas buvo pastatytas per 24 dienas ir jo kaina — $25,000. Ligonė turi 27 metus. Žemyn nuo kaklo ji yra paraližuota. Ją reikėjo ant neštuvų nunešti. Naujasis namas turi penkius kambarius. Pergabenant buvo daugybė fotografų ir televizijos kamerų. Namas specialiai pritaikytas gyventi paraližuotam ligoniui. Iš vakaro tą namą aplankė kaimynai, atnešdami maisto, drabužių. Yra įtaisytas puikus šaldytuvas maistui laikyti. Kaimynai namą iškilmei gausiai papuošė gėlėmis.

Neužleis aerodromo?

Karinė Aviacija jau buvo įtraukusi į savo darbų planą pastatymą naujo aerodromo Chicagoje ir užleidimą O'Hare aerodromo civilinei aviacijai. Nauj o aerodromo įrengimas kainuo tų apie $15 milionų dolerių. Tačiau dabar ateina iš Washingtono žinios, kad Eisenhoweris nori įvesti kaip galint didesnį tau pumą, kad galėtų subalansuoti biudžetą ir dėl to naujojo aerodromo statymas gali būti atidėtas ir O'Hare aerodromas toliau kaikuriam laikui paliktas karinės aviacijos žinioje.

Nori gaut $200,000 palikimo

Chicagoje sausio mėnesyje mirė Mrs. Leichtenberg, palikdama turto už $200,000. Vaikų nei tiesioginių įpėdinių nepaliko. Dabar į teismą kreipėsi Viktoras Mueller, 45 m., įrodinėdamas, kad Leichtenbergai jį buvo įsūnię 1918 metais. Tiesa, jį vėliau vėl atgal atsiėmė jo paties tėvai, bet jis sako, kad tai neatėmė jo teisės į paveldėjimą. Teismas turės šią bylą išspręsti.

Įtariamasis išsiteisino

Albertas Ohlmann, kurs buvo įtariamas nužudyme Mrs. Onos Berndt, policijos nuomone, išsiteisino nurodęs, kad nužudymo laiku jisai buvo kitur.

Nusikaltimams tirti laboratorija palygino žemę, rastą ant automobilio buvusio nužudytosios vyro Berndt ir žemės, kur rastas numestas pasmaugtosios lavonas, ir nustatė, kad žemės sudėtis kitokia. Taigi išblėsta įtarimas ir prieš Berndtą.

Iš kitos pusės — policija nustatė, kad nužudytoji moteris savo grožio salione pardavinėjo vogtus daiktus.

Gavilan—bokso čempionas

Chicagos stadione įvyko bokso rungtynės tarp dviejų pussunkio svorio sportininkų Chuck Davey ir Kid Gavilan. Rungtynėmis buvo ypatingai domimasi. Davey buvo nutrenk tas tris kartus ir jau dešimtame kėlinyje nebegalėjo stoti prieš savo priešą. Laimėjo Gavilan.

Stevensonas važiuos aplink pasaulį

Buvęs kandidatas į prezidentus Adlai Stevenson grįžo iš atostogų. Trumpai sustojęs New Yorke, sekmadienį jis vyksta į Washingtoną, o iš ten — į Chicagą. Kovo 1 d. jis pasiryžęs išvykti į kelionę aplink pasaulį.

95 m. senelė — pianistė

Šį sekmadienį S. Davis, gyvenanti 2504 N. Lake View, sulaukia 95 metų amžiaus. Ta proga bus vaišės ir jose pati sukaktuvininkė skambins pianu. Ji yra buvusi muzikos mokytoja ir vis dar kasdieną skambina pianu.

Atleido Stevensono padėjėją

Nuo kovo 1 dienos atleidžiamas iš tarnybos buvęs Stevensono padėjėjas Jack Sheer, kurs buvo tvarkytoju skundų valstybės departamente. Jo žinioje buvo skundai, liečiantieji registraciją ir švietimą. Jo vieton skiriamas adv. Leo Lowitz.

Žuvo Korėjoje

Korėjos kautynėse žuvo marinas Roy Maxwell, gyvenęs 3618 S. Federal, Chicagoje. Yra taipgi keletas Illinois vyrų naujai sužeistų Korėjoje.

Trumpai iš visur

Naujas politikos kursas

"U. S. News and World Report" rašo, jog šiuo metu kylanti naujoji Amerika, kuri pradėsianti gyvuoti prie naujosios Eisenhoverio administracijos ir reikštis kaip pridera didžiajai valstybei, o ne laikytis įsikibus į Anglijos prijuostę. Dabar Amerika perimsianti iniciatyvą ir rodysianti kelią, kuriuo pasaulis turi eiti.

Pramonė ir prekyba valdysiančios Ameriką ir diktuosiančios jai politikos kursą. Žinoma, paskutinis žodis priklausysiąs prezidentui Eisenhoweriui, bet jis daugiausia dėmesio kreipsiąs į tai, ką didžioji pramonė sako, o iki šiol Amerikoje darbininkų unijos ir profesoriai turėjo reikšmingą balsą. To daugiau nebebūsią.

Pajamų mokesčiai būsią sumažinti. Amerika jieškosianti savo prekėms rinkų už savo teritorijos ir nedavinėsianti kitiems kraštams tiek pinigų ir maisto, kiek iki šiol davinėjo. Vyriausybė pasistengsianti sumažinti valdininkų skaičių ir subalansuoti biudžetą. Iš viso valstybės išlaidos būsiančios sumažintos. Aplamai, krašte įvyksiančios didelės permainos.

— **Kanadoje yra 14 milionų gyventojų,** iš jų 44 procentai yra katalikai. Per pastarąjį dešimtmetį katalikų priaugo 26 proc. Netikinčiųjų užsirašė 59,-678 asmenys. Pagonimis save laiko 2,420. Kiti yra protestantai ir žydai

— **John Allsebrook Simon,** 82 metų. liberalų atstovas augš tuosiuose (lordų) rūmuose, reikalauja įsileisti moteris į lordo rūmus.

— **Angliją tiršta migla** kamuoja jau ketvirtą kartą šią žiemą.

KAS, KĄ IR KUR

— **Užgavėnių blynai Vyčių salėj.** Linksmą užgavėnių vakarą antradienį, vasario 17 d., rengia Lietuvos Vyčių sendraugių kuopa Vyčių salėj, 2451 W. 47th St. Atsilankę bus vaišinami tradiciniais blynais, o pabaigoj pamatys Lašinskio su Kanapinskiu dvikovą. Grupėms bus paruošti staliukai.

Įėjimas nemokamas.

Senjoras

— **Seserų Kazimieriečių Rėmėjų D-jos** susirinkimas įvyks sekmadienį vasario 15 d. 2 val. p. p. Akademijoje. Visi rėmėjų skyriai prašomi atsiųsti atstoves, nes tai bus paskutinis susirinkimas prieš Centro vakarienę, kuri įvyks vasario 22 d.

Skyriai taip pat prašomi pranešti, kiek jie yra išplatinę parengimo bilietų, kad laiku būtų galima žinoti, kiek reikalinga paruošti svečiams vietų.

A. Nausėdienė, pirm.

— **Vasario 22 d. 3 val. p. p. pianistas Andrius Kuprevičius,** turės koncertą Marijos Augšt. Mokyklos naujojoj salėj, kuri savo puošnumu yra verta pasigėrėjimo. Po šio koncerto Kuprevičius išvyksta į New Yorką, kur jis yra kviečiamas koncertuoti.

— **Labdarių Sąjungos 23 kuopos** (Marquette Park) susirinkimas šaukiamas sekmadienį vasario 15 d. 1:30 val. p. p. parapijos salėje. Visi kuopos nariai ir labdarybės darbuotojai prašomi laiku atvykti, nes yra aptarti daug svarbių reikalų.

— **Bridgeporto Moterų Sąjungos** 49 kuopa rengia Užgavėnių blynų vakarą. Jis įvyks antradienį, vasario 17 d. 7:30 val. vak. Ukelių svetainėje (3436 So. Lituanica Ave.). Įėjimas 50 centų. Atsilankę bus pavaišinti skaniais blynais.

— **Cicero apylinkės lietuvių Bendruomenės** valdyba rengia Lietuvos Nepriklausomybės minėjimą su įdomia programa šį šeštadienį, vasario mėn. 14 d., 7 val. vak., Cicero parapijos salėje. Prašome visus skaitlingai dalyvauti.

— **Šv. Kryžiaus klebonijoje** š. m. vasario 19 d., 7:30 val. vak. įvyks Labdarių bankietui ruošti komiteto kviestųjų asmenų susirinkimas.

— **Visų Šventųjų parapijos bažnyčioje** š. m. vasario 15 d. 10 val. įvyks iškilmingos pamaldos už kenčiančią Lietuvą.

Į TALKĄ

Vilnius tarp audrų

jau spaudoje ir skaitytojus pasieks prieš Velykas.

Vilnius tarp audrų, vilniečio rašytojo Jeronimo Cičėno knyga, arti 500 psl., iliustruota mūsų dailininkų kūrinių reprodukcijomis, V. Augustino nuotraukomis, dokumentuota žemėlapiais, statistikos lentelėmis ir šimtais pavaizdžių, surištų su Vilniaus krašto lietuvių veikla, laimėjimais ir nelaimėmis.

Vilnius tarp audrų — štai Vilniaus krašto lietuvių kančia ir kova lenkų okupacijos (1919—1939) būvyje, taipgi nepaprastas džiaugsmas ir didelė kūrybos valia Lietuvos Respublikai į Vilnių sugrįžus.

Autorius ir leidėjas visus tautiečius, besisielojančius Vilniaus praeitimi ir ateitimi, kviečia į talką.

Knygos kaina — 5 doleriai.

Būkite garbės prenumeratoriai.

Užsisakiusiųjų knygą iki vasario 28 d. pavardės bus paskelbtos garbės prenumeratorių sąraše knygoje.

Užsakymus ir pinigus siųskite vienu iš šių adresų:

TERRA, 748 W. 33rd Street,
Chicago 16, Ill.
J. Cičėnas, 3421 — X St.,
Omaha 7, Nebr.
A. Dundulis, 2428 S. Lawndale
Ave., Chicago 23, Ill.

Visi Vilniaus Sąjungos skyriai nuoširdžiai prašomi prisidėti prie šio bendro darbo.

Autorius ir leidėjas