MIDWEST INTER-LIBRARY CENTER
5721 COTTAGE GROVE AVE.
CHICAGO 37, ILL.
GRATIS

MIDWEST INTER-LIBRARY CENTER CHICAGO

DRAUGAS
Leidžia Lietuvių Katalikų Spaudos Draugija
2334 So. Oakley Ave., Chicago 8, Illinois
Telephone — Virginia 7-6640-41
Vienintėlis tautinės ir tikybinės minties lietuvių dienraštis pasaulyje

DRAUGAS

THE LITHUANIAN DAILY FRIEND

DRAUGAS
The Lithuanian Daily Friend
Published by the Lithuanian Catholic Press Society
2334 So. Oakley Ave., Chicago 8, Illinois
Telephone — Virginia 7-6640-41
The most influential Lithuanian Daily in America

No. 66 | Kaina 5 centai | KETVIRTADIENIS, KOVO (MARCH) 12, 1953 | Price 5 cents | VOL. XXXVII

Simboliškos iškilmės Brooklyne

SALOMĖJA NARKĖLIŪNAITĖ
Mūsų korespondentė New Yorke

NEW YORKAS. — Mokslo entuziazmas lietuvių tremtinių jaunimo tarpe yra toks didelis, jog dirbama nežiūrint sunkiausių materialinių sąlygų. Tai yra tikrasis mūsų gyvybės ženklas.

Šitokios išvados priėjo „Neries" stipendijų fondo komisija, kurios iždininkas dr. Vl. Viliamas stipendijų įteikimo iškilmėse pareiškė:

— Tas entuziazmas mus nuteikia ir padrąsina apeliuoti į lietuvių visuomenę, kad ji ir toliau remtų mokslus einantį jaunimą, nes tai yra krovimas turto, kurio nei kandys, nei rūdys nesuėda.

„Neries" 1000 dolerių

Du lietuviai, vos prieš porą metų įkėlę koją į Ameriką, pačiame pasaulio biznio centre — Wall Str. New Yorke — įkūrę savo prekybos įmonę, sudarė stipendijų fondą remti augštuosius mokslus einančiam mūsų jaunimui. Tai Lietuvos universitetų auklėtiniai, vėliau jau svetimuose universitetuose tobulinęsi, ekonomijos mokslų daktarai J. Kazickas ir K. Valiūnas.

Pirmasis tūkstantis paskirtas psichologijos mokslus Boston College studijuojančiam Antanui Sužiedėliui. Komisija, kurią sudarė vicekonsulas A. Simutis, dr. Vl. Viliamas ir Paulius Jurkus, paskelbusi spaudoje stipendijos gavimo sąlygas, gavo ir svarstė net trisdešimt vieną prašymą.

— Visi tie prašymai buvo verti stipendijos, bet mes teturėjome tik vieną. Todėl mums buvo labai sunku padaryti sprendimą. Išrinkome A. Sužiedėlį todėl, kad, mūsų manymu, jis buvo pažangiausias moksle ir labiausiai tos stipendijos reikalingas, — paaiškino dr. Viliamas.

Donatoriai pasisako

Tiek dr. Kazickas, tiek dr. Valiūnas apgailestavo, jog toli gražu ši viena stipendija nepatenkina lietuviškos studentijos, kuri taip užsidegusiai veržiasi į mokslus. Jie todėl yra nutarę kasmet skirti po 1000 dol. stipendijoms. Šiemet jie skelbs įvairių konkursų, kuriais studentai bus kviečiami pasisakyti įvairiais lietuvių kultūriniais reikalais. Tai bus premijos kelių šimtų dolerių dolerių ribose, bet ir tai galės būti nemaža parama. Todėl pirmieji penki šimtai dol. jau pervesti stipendijų komisijai, kuri dabar turės nustatyti ir paskelbti pačias konkurso sąlygas.

— Besekdamas tą gražią stipendijos įteikimo apeigą, aš prisiminiau tą vakarą, — sako dr. Kazickas, kai komisija, net penkias valandas posėdžiavusi pasijautė bejėgė, nežinodama, kam tą stipendiją paskirti, nes visi 31 buvo jos verti.

Painformavęs apie „Neries" bendrovės planus, jis reiškė viltį, kad tas stipendijų fondas didėtų, prisidedant ir kitiems, ir kad jis nenutrūktų ligi Lietuva bus laisva. Bet jis priminė, kad nors ta stipendija yra negrąžinama, tačiau ji vistiek uždeda pareigas ją gavusiems, nes jie ateityje turės Lietuvai atidirbti.

Svečiai sveikina

Įteikimo iškilmėsna susirinkę lietuvių visuomenės atstovai ir veikėjai gražiai pripildė Baltic Freedom posėdžių salę, o vicekonsului A. Simučiui vadovaujant programai, garbės prezidiuman susėdo Lietuvos Generalinis Konsulas J. Budrys, Loko pirmininkas prel. J. Balkūnas, Laisvosios Europos K-to pirm. V. Sidzikauskas ir donatoriai.

Iškilmės prasidėjo, kai donatoriai įteikė studentui pirmąjį 100 dol. čekį, pirmininkaujančiam paaiškinus apie fondo atsiradimą.

Gen. Konsulas J. Budrys stipendijos paskyrimą susiejo su reikalu papildyti lietuvių inteligentijos jėgas, kurios įsijungs į ateities Lietuvos atstatymą.

—Per kartų kartas Stalino vardas lietuviuose bus prisimenamas kaip didžiausia pabaisa, nes jo įsakymu yra atimta laisvė mūsų tėvynei ir tūkstančiai Lietuvos žmonių ištremti iš savo namų. Ta pačia proga kviečiu jus visus minutės susikaupimu pagerbti tas visas aukas, — kalbėjo Gen. Konsulas.

Po pagerbimo, Gen. Konsulas linkėjo, kad ir kiti pasektų pavyzdžiu padėti Lietuvai to dvasinio kapitalo sudaryme.

Vacl. Sidzikauskas pabrėžė, jog tautos ateitis žymia dalimi pareina nuo inteligentijos prieauglio. Pasidžiaugęs gražia pradžia, jis linkėjo, kad tas stipendijų pavyzdys užkrėstų ir kitus sudaryti sąlygas mūsų jaunimui mokslintis.

Prel. J. Balkūnas pasidžiaugė, kad jeigu ir kitiems „Neries" stipendijų idėja patinka, tai ji žavi ypatingai jam, kuris ir pats per eilę metų darbuojasi Ateitininkų stipendijų fonde ir ten yra paskirstęs 46,000 dol. mokslą einančiam jaunimui.

Peržvelgdamas Lietuvos ir Amerikos pavyzdžius, prelatas atkreipė dėmesį, kad lietuviškas gailestingumas reiškėsi per visą paskutiniųjų 70 metų lietuviškosios išeivijos laikotarpį. Jis nurodė, kad tiek Lietuvoje, tiek pačioje Amerikoje dabar galime rasti tūkstančius pavyzdžių, kai lietuviai rėmė ir teberemia savo mokslo įstaigas.

— Todėl nenuostabu, kad ir Jūs, tremtiniai, tokiu gražiu pavyzdžiu užsikrečiate. Jūsų pavyzdys atidarys akis ne vienam ir čia Brooklyne, — pasakė prelatas ir, kreipdamasis į Gen. Konsulą, tarė:

— Ponas Konsule, čia tik reikia darbo. reikia išjudinti!

— *Dail. V. K. Jonynas*, cituodamas mūsų atgimimo dainiaus žodžius apie svetimuosius, kurie trokšta, kad Lietuva „būtų ir tamsi ir juoda", sveikino Kazicko ir Valiūno idėją remti studentus, vadindamas tą pirmąjį gelto ną čekį plyta į Lietuvos atstatymą.

R. Kezys, atstovaudamas New Yorko studentus, kurių ir čia buvo susirinkęs nemažas būrys, pasidžiaugė šitokia nemaža materialine parama.

Stipendininkas dėkoja

— Jei jums visiems šis susirinkimas yra reikšmingas, tai jis man reikšmingiausias. O jei jūs visi džiaugiatės, tai mano džiaugsmas yra didžiausias, — kalbėjo Antanas Sužiedėlis.

Gražiai nuaugęs, energingas jaunuolis toliau dėkojo už jam suteiktą galimybę tęsti mokslus, pasižadėdamas pirma proga už ją atsiteisti dirbdamas Lietuvos gerovei.

Pasirodė, kad į Boston College, kurią jis šiuo metu baigia ir už tą stipendiją tęs savo studijas toliau, atėjo iš Marianapolio Kolegijos. Tuometiniam rektoriui kun. J. Dambrauskui padėjus, jis gavo stipendiją į Boston College. Ir taip, naudodamasis stipendija ir atostogų metu pats užsidirbdamas, jis mokėsi.

Gausių tos stipendijos įteikimo iškilmių liudininkų tarpe buvo ir Antano tėvas — prof. Simas Sužiedėlis, naujasis lietuvių ateitininkiškojo jaunimo vadas.

— Turiu penkis sūnus ir visi eina mokslus, — atsakė jis, Jūsų korespondento paklaustas. — Jie visą laiką buvo mano didžiausias rūpestis. Ir iš Lietuvos išbėgau tik todėl, kad juos turėjau.

Profesorius apie stipendijos paskyrimą tepatyrė vos porą valandų prieš iškilmes. Jis džiaugėsi, kad ši premija jam palengvins šeimos galvos naštą nešti.

Šiandien minima popiežiaus Pijaus XII vainikavimo sukaktis. Šis paveikslas vaizduoja tiaros uždėjimo momentą. (INS)

Atmesti Izraelio patarimai

Washingtonas ir Londonas pirma tvarkys savo santykius su arabais, o paskui arabų su žydais

WASHINGTON, kovo 12. — JAV ir Anglija atmetė Izraelio pasiūlymą, kad pirma būtų sutvarkyti jo santykiai su arabais, o tik paskui būtų kalbama apie britų pasitraukimą iš Suezo ir Vid. Rytų gynybos sąjungą.

Izraelis samprotauja, kad Arabų kraštų apgynimui nuo Rusijos invazijos reikalingas laisvas Egipto, Jordano, Libano ir Irako susisiekimas, ko negali būti be gerų santykių su Izraeliu, nes jis užima tarp tų valstybių raktinę poziciją. Kad Sov. Rusija per Iraną ir Turkiją neprieitų prie Suezo, arabų valstybės ir Izraelis turi būti draugiškuose santykiuose, kas reiškia, kad pirma turi būti arabų — Izraelio santykiai sutvarkyti, o tik paskui anglai gali pasitraukti iš Suezo ir kalbama apie Vid. Rytų apsaugos organizaciją.

Anglai nesutiko atidėti tuojau prasidedančių derybų su Egiptu dėl Suezo ir JAV tam anglų nusistatymui pritarė, nors abudu kraštai pripažįsta, kad labai svarbu baigti karo stovį tarp Izraelio ir arabų valstybių.

Abu anglo-saksų kraštai savo elgesį remia tuo, kad Levanto naftos šaltinių apsaugos reikalingumas diktuoja Vid. Rytų gynybos sistemos sustiprinimą, ko negalima pasiekti pirma anglams su Egiptu nesusitarus dėl anglų įgulos ištraukimo iš Suezo kanalo zonos. Britams iš Suezo pasitraukus, Egipto premjeras gen. Naguib turės pakankamai autoriteto taikai su Izraeliu padaryti. Egiptui kelią parodžius, juo nueis ir kiti arabų kraštai.

Kad Izraelis nebijotų būti arabų sutraiškytas, JAV yra pasirengusios duoti jam saugumo garantijų ir leisti dėtis į Vid. Rytų apsaugos organizaciją.

Anglijos — Egipto derybos dėl anglų pasitraukimo iš Suezo kanalo zonos yra visai parengtos ir formaliai turėtų už kelių dienų prasidėti. Nutarta jas vesti tylomis ir mažame sąstate. Anglų pusei vadovaus ambasadorius Kaire, o JAV ambasadorius bus neoficialus partneris.

Anglija jau sutikusi trauktis iš Suezo dviem sąlygom:

1. Egiptas duoda pažadą, kad karui gresiant ar prasidėjus anglų ir dar kaikurių Atlanto paktui priklausančių valstybių kariuomenės pajėgos gali įeiti į Suezo zoną;

2. Egiptas pasižada dėtis prie naujos Vid. Rytų gynimosi sistemos, kurion įeis JAV, Anglija, Prancūzija, Turkija ir kiti suinteresuoti kraštai.

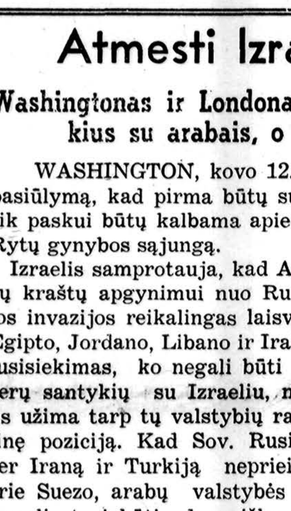

Leit. Brown, laimingai su parašiutu iššokęs iš Vokietijoje čekų pašauto lėktuvo. (INS)

Lie atsiskaitė su komunistais

NEW YORK, kovo 12. — J. Tautų plenume bekalbant apie sekretariato tarnautojų lojalumo reikalą, gen. sekretorius Trygve Lie atsiskaitė su Sov. Rusija už jo boikotavimą ir niekinimą po to, kai jis pasisakė už JT akciją prieš agresorius Korėjoje.

Sov. Rusijos spaudimą, niekinimą ir boikotą jis būtų iškentęs ir iš pareigų nesitraukęs, jei eitų kalba tik apie jo asmenį; bet kadangi toks Sov. Rusijos elgesys silpnina ir griauna gen. sekretoriaus kaip augščiausio JT pareigūno autoritetą, tai jis nutaręs trauktis pareigos labui.

Trygve Lie teigė, kad Sov. Rusija, boikotuodama generalinį sekretorių dėl jo jai nepatinkamos nuomonės, grubiausiai sulaužė JT chartą, nes įvairiomis priemonėmis darė spaudimą į JT tarnautoją, kas yra griežčiausiai draudžiama. Jei visi JT nariai taip darytų, tai gen. sekretorius savo pareigas atlikdamas negalėtų elgtis pagal savo sąžinę ir JT chartą.

● *Nebejieškos komunistų* dvasininkų tarpe, kaip buvo prasitaręs atstovų rūmų antiamerikinę veiklą tiriančios komisijos pirmininkas. Kilo opozicija iš visų pusių.

● *Prie Korėjos krantų* ant lėktuvnešio Oriskany besileidžiąs lėktuvas pametė iš po sparnų bombą, kuri sprogusi užmušė 2, sužeidė 15 karių.

JAV kongrese —

Protestas dėl vergijos palaidotas

Sulaikytas ambasadoriaus Rusijai tvirtinimas. — Raudonųjų esą net prezidento prieškambariuose

WASHINGTON, kovo 12. — Senate užkliuvo greičiausiai neribotam laikui tautų pavergimą smerkianti rezoliucija ir atidėtas ambasadoriaus Rusijon patvirtinimas.

Senato užsienio reikalų komisija buvo nutarusi rezoliuciją siųsti senato plenumui, bet su priedu, kuris nepatiko nė demokratams, nė valstybės departamento juristams (priedas kvestijonavo karo metu su Rusija sudarytų sutarčių teisėtumą). Sen. Taft mano, kad bus galima surasti išeitį, kad už rezoliuciją galėtų balsuoti abi partijos, bet neoficialiai sakoma, kad politinio oportunizmo sumetimais pats valstybės departamentas tos rezoliucijos priėmimo dabar nebenori. Atšauktas rezoliucijos perdavimas senatui ir tai jau reiškia, kad ji prarado visą moralinį svorį, kurį būtų turėjusi spontaniškai ir vienbalsiai ją priėmus.

Prezidentas ir valstybės sekretorius ypatingai prašė senatą paskubinti patvirtinti Maskvai paskirtą ambasadorių Bohlen, bet respubl. senatoriai Knowland ir Ferguson užprotestavo ir pareikalavo iš valstybės departamento archyvų kaikurių dokumentų, surištų su Jaltos konferencija (Bohlen toje konferencijoje buvo Roosevelto vertėjas ir patarėjas). Ambasadoriaus tvirtinimas bent savaitei nudelstas.

Kontrolės. — Senato bankų komisijos pirmininkas praneša, jog prezidentas sutiko, kad būtų išleistas įstatymas, duodąs prezidentui teisę įvesti kainų, atlygi nimų ir nuomų kontrolę 90 dienų svarbiam reikalui esant.

Mokesčių mažinimas. — Atstovų rūmų mokesčių komisijos pirmininkas Reed pasirengęs asmeninių pajamų mokesčių sumažinimo įstatymą perkelti į atstovų rūmus (komisija įstatymą jau rekomendavo) net ir tada, jeigu dienotvarkės komisija, partijos vadovybės spaudžiama, įstatymo svarstymo nerekomenduotų. Pasiūlyta mažinti tuos mokesčius 10 proc. nuo liepos 1 d.

Raudonieji mokyklose. — Senato komisijai buv. komunistė Bella Dodd teigė, kad komunistų yra prilindę į New Yorko valstybės ir miesto švietimo komisijas, į kongreso ofisus, tardymo komisijų personalą ir net į prezidento patariamųjų organų personalą.

Trys notos

KOPENHAGEN, kovo 12. — Lenkija vakar įteikė Danijai trečią notą; protestuoja, kad britų karo atstovas smulkiai apžiūrėjo ir nufotografavo iš Lenkijos pabėgusio lakūno Danijos teritorijoje nutupdytą sovietiškos gamybos lėktuvą, kad lėktuvas buvo išardytas, kad iš Bornholmo salos buvo pervežtas į Kopenhagą ir kad Lenkijos atstovybės nariai prie lėktuvo nebuvo prileisti.

Vėl sudaužė karininkų mokyklą

SEOUL, kovo 12. — Nuo lėktuvnešių pakilę B-29 bombonešiai antrą kartą trijų mėnesių bėgyje puolė komunistų karininkų mokyklą ir tiekimo bazę prie Yongsan, netoli Sinanju, nes buvo nustatyta, kad prieš Kalėdas sugriauta mokykla vėl atstatoma.

Kalendorius

Kovo 12 d.: *šv. Grigalius Didysis.* Senovės: Goštautas ir Regimantė.

Oras Chicagoje

Dalinai apsiniaukus, protarpiais galimas smulkus lietus. Temperatūra kilsianti iki 58 laipsnių.

JAV lėktuvai buvę Čekijoje

Amerikos protestas atmestas ir įteiktas apkaltinimas. — Visi daviniai rodo, kad amerikiečiai apšaudyti Vokietijoje. — Ateityje šaudys

LONDON, kovo 12. — Čia nugirstas vakar Prahos radijo pranešimas teigia, kad amerikiečių lėktuvai kovo 10 d. įskridę iš Vokietijos į Čekoslovakijos teritoriją.

Toks buvo pirmas Čekoslovakijos reagavimas į JAV karinių pajėgų vadovybės Vokietijoje pranešimą, kad Čekoslovakijos du lėktuvai įskrido kovo 10 d. į Vokietijos teritoriją ir numušė vieną Amerikos lėktuvą.

Prahai įteiktas vakar griežčiausias protestas ir paprašyta nubausti lakūnus bei atlyginti nuostolius. Reikėjo laukti, kad Čekoslovakijos vyriausybė protestą atmes ir tvirtins, kad amerikiečiai buvo Čekoslovakijoje, nepaklausė įsakymo nusileisti ir todėl buvo apšaudyti.

Šį kartą komunistam bus sunku meluoti, nes visa vokiečio ūkininko lauke dirbusi šeima matė lėktuvus viršum savo galvų ir girdėjo šūvius, po kurių amerikietiškas lėktuvas ir nukrito čia pat prie ūkininko daržinės, o su parašiutu nukritusiam lakūnui ūkininko šeima padėjo iš parašiu to išsinarplioti. Kai anais metais sovietų lėktuvai numušo JAV lėktuvą Baltijos jūroje, tai nebuvo liudininkų ir Maskva galėjo kurti visokias versijas, kurių atremti nebuvo galima.

Reikia laukti, kad Čekoslovakija savo melagystę dar papildys pareiškimu, kad amerikiečių lėktuvai atvežė Čekoslovakijon šnipus ar jau esamiems ten savo šnipams numetė kokių reikmenų.

Paskutinės žinios sakė, kad JAV lakūnams Vokietijoje duotas įsakymas šaudyti į svetimus lėktuvus, užtiktus Vokietijos oro erdvėje.

VĖLIAUSIŲ ŽINIŲ SANTRAUKA

— Anglijos ir JAV atstovai vakar kalbėjo JT plenume Korėjos reikalu ir abudu pripažino, kad nėra tuo tarpu ką daryti ir tenka laukti tol, kol Rusija, Kinija ir Š. Korėja panorės Korėjoje taikos.

— Vakar susirinko posėdin Jungt. Tautų Saugumo Taryba kandidatų generaliniam sekretoriui ieškoti. Posėdis buvo uždaras ir vakar vakare apie buvusias nuotaikas dar niekas neprasitarė.

— Persija atmetė paskutinius JAV — Anglijos pasiūlymus anglų naftos bendrovės nusavinimo reikalui sutvarkyti. Kas buvo siūlyta ir kodėl atmesta praneš parlamentui pats Mossadegh.

— Italijos teismas Genujoje pripažino, kad iš Persijos pirkta ir Genujos uostan vienos Italijos bendrovės tanklaiviu atvežta nafta yra teisėtas pirkinys. Bylą bendrovei iškėlė Anglijos naftos bendrovė, kuri palaiko tezę, jog bendrovės pagaminta ir Persijos nusavinta nafta yra jos nuosavybė tol, kol nebus susitarta dėl kompensacijos.

— Anglijos vyriausybė jau linkusi svarstyti atidavimą Vengrijai Malajų komunistų partizanės Lee Meng, kuriai mirties bausmė pakeista kalėjimu iki gyvos galvos, už Vengrijos kalėjime sėdintį Anglijos pilietį Sanders, nuteistą kalėti 13 metų neva už šnipinėjimą.

Komunistai pašildė šaltąjį karą. — Čia nurodyta vieta, kur iš Čekoslovakijos į Vokietiją įskridę du sovietiški Migai numušė amerikiečių lėktuvą, kuris nukrito prie Regensburgo. (INS)

ATEITININKŲ GYVENIMO

Medžiagą siųsti šiuo adresu: VYT. RADŽIUS, 7031 So Artesian Ave., Chicago 29, Ill. Telefonas REpublic 7-0235

Chicagos ateitininkų atžalynas

209 NAUJI ATEITININKAI

CICERO

Mūsų kuopa pasižymi ne skaičiumi, bet veiklumu ir draugišku sugyvenimu. Draugiškumą stiprina dar ir gimtadieniai, į kuriuos paprastai sukviečiami visi Cicero jaunieji moksleiviai ateitininkai.

Susirinkimus darome beveik kiekvieną savaitę, todėl sunku visus aprašyti. Aš manau, kad šiam kartui užteks paminėti, kad vasario 8 d. buvome nubildėję į svečius pas Šv. Kryžiaus JM at-kus. Vasario 15 susirinkimas buvo skirtas Vasario 16 šventei prisiminti, kuris buvo pradėtas giesme "Marija, Marija", susikaupimo minute ir baigtas Tautos Himnu. Vasario 28, pirmojo Gavėnios sekmadienio proga, priėmė visi Šv. Komuniją, o po to drauge papusryčiavom parapijos salėje. Sėdėdami prie skaniais sumuštiniais apkrauto stalo, prisiminėm, kad tūkstančiai mūsų brolių neturi nei duonos užtenkamai ,nei laisvės. Už tai visi drauge padarėme tvirtą pasiryžimą: PER VISĄ GAVĖNIĄ PO VIENĄ KARTĄ Į DIENĄ APLANKYTI ŠV. SAKRAMENTE PASISLĖPUSĮ KRISTŲ IR PASIMELSTI UŽ VISUS TUOS MŪSŲ BROLIUS, KURIE KENČIA TĖVYNĖJE IR SIBIRE IR KURIŲ TIKĖJIMAS IŠSTATYTAS PAVOJUI! Kovo 1 d. drauge su kuopos globėju dalyvavome Visų Šventųjų parapijos (Roselande) JMA steigiama jame susirinkime.

Visų Šventųjų parapijos pradžios mokykloj lietuviai mokslei viai yra išsisklaidę po įvairias klases ir mažai turi progos lietuviškai kalbėti. Mes stebėjomės, kad kaikurie iš jų net savo gimimo datos nebemoka lietuviškai nei pasakyti, nei užrašyti ir prieš susirinkimą vienas su kitu kalbėjosi tik angliškai.

BRIDGEPORT

Šv. Jurigo parapinėje mokykloje įsisteigė JMA kuopa.

1953 m. vasario 13 d. lituanistikos mokytojas P. Bagdonas sušaukė visus tremtinius mokinius, o mokyt. A. Šatas supažindino visus su at-kų organizacija bei jos tikslais. Išdalinus lapelius, įstojo 47 mokiniai.

Vasario 19 d. sukviestame susirinkime buvo sudaryta kuopos valdyba: dvasios vadas — kun. dr. J. Prunskis, kuopos globėjas — mokyt. P. Bagdonas, kuopos pirmininkė — Irena Vytauskaitė, sekr. — Gražina Grigalavičiūtė, soc. reik. ved. — Jurgis Peldys, kuopos korespondentas — Antanas Stropus.

Valdyba savo posėdyje nutarė sudaryti 4 būrelius ir praeiti ateitininkišką programą.

Jaunimo tarpe ateitininkų organizacija susidomėjimas didelis. **A. P. B.**

AUŠROS VARTAI

Steigiamasis susirinkimas įvyko vasario 27 d.

Chicagos jaunųjų moksleivių organizatorius Al. Šatas supažindino mus su at-kų organizacija, pažymėdamas, jog: "Ateitininkų tikslas yra išlikti ne vien gerais katalikais, bet ir gerais lietuviais. Lietuva bus laisva! Bolševikų okupacijoj užaugęs jaunimas bus išauklėtas bedieviškoj dvasioj. Argi nebus gėda, kai kitų kraštų misionieriai mokinsis lietuviškai ir važiuos į Lietuvą, o tikrų lietuvių vaikai ne tik nebegrįš, bet bus ir savo gimtąją gražiąją lietuvių kalbą užmiršę? Tai ką reikia daryti? Atsakymas aiškus: visiems susiburti po Kristaus kryžium papuošta lietuviška — ateitininkiška vėliava. Kristus yra didysis mūsų jungėjas! Pirmosios bolševikų okupacijos metu tikintieji tautininkai ir ateitininkai, užmiršę visus nereikšmingus skirtumus ir nesusipratimus, padavė rankas bendram pogrindžio darbui. Į bažnyčias pradėjo rinktis ir tie, kurie pirma niekados neidavo ten".

Beveik visi vyresniųjų skyrių mokiniai įstojo į jaunųjų ateitininkų eiles.

Valdyba sudaryta iš: dvasios vado ir kuopos globėjo — kun., V. Bagdanavičiaus, MIC, kuopos pirmininkės — Vitos Krišto laitytės, vicepirm. — R. Fogtaitės, sekr. Vidos Deveikytės, ižd. — B. Miliauskaitės, soc. reik. ved. — Alg. Krištolaičio **V. D.**

MARQUETTE PARK

Švč. P. Marijos Gimimo parapijos mokyklos JMA kuopą sudaro 2 berniukų ir 4 mergaičių būreliai. Kuopos dvasios vadas — kan. V. Zakarauskas. Kuopos globėjai — Pr. Razminas ir Alicija Rugytė.

Atskirų būrelių globėjai yra stud. J. Manelis ir studentės Ev. Lauciūtė, L. Tamošaitė, V. Baleišytė ir Al. Šapalaitė.

Vyresniųjų berniukų būrelio pirm. Ksaveras Aleksiūnas, jaunesniųjų — Lucijus Plenys.

I-jo jaunesniųjų moksleivių būrelio pirm. — Regina Zigaitytė, sekr. D. Navickaitė.

II-jo JMA būrelio pirm. — Dalė Kolbaitė, sekr. — Dūdėnaitė ir Paliokaitė.

III-jo JAM būrelio pirm. — Angelė Kleivaitė, sekr. — Jūratė Prialgauskaitė ir Violeta Umbrasaitė.

IV-jo — pirm. — Genė Marmaitė, sekr. — N. Linkevičiūtė ir R. Urbaitytė. **A. Š.**

BRIGHTON PARK

Nekalto Prasidėjimo parapijos mokyklos JMA kuopa susideda iš 9 bern. ir 11 merg. Valdybą sudaro: dvasios vadas — kun. P. Gedvila, kuopos globėjas — Stasys Radžionis, kuopos iprm. — Ričardas Sakadolskis, sekr. — Dalia Binkytė, ižd. Vidmantas Rapšys. **K. P. G.**

DIEVO APVIZDOS
(18-ji kolonija)

Vasario 14 d. mūsų kuopos gyvenime įvyko pasikeitimas. Kuopos globėjas Al. Šatas atsisveikino su mūsų kuopa, pristatydamas naująją kuopos globėją stud. Dangyrą Laukytę, gyv. 1902 So. Union Ave.

Dvasios vadas kun. St. Šantaras savo žodyje išreiškė padėką buvusiam kuopos globėjui ir palinkėjo sekmės naujajai būrelio globėjai. Toliau dvasios vadas atkreipė dėmesį, jog gera organizacija ne kartą turi daugiau nuopelnų auklėjimo darbe, negu mokykla: į mokyklą didelė mokinių dalis ateina ne savo noru, gi organizacijon stoja tik savanoriai.

Susirinkimas buvo paįvairintas Gražinos Stauskaitės solo "Lietuva brangi", žaidimais ir stalo tenisu. **A. Tr.**

ROSELAND

Visų Šventųjų parapijos JMA kuopa įsisteigė kovo 1 d. Steigiamąjį susirinkimą pravedė Al. Šatas ir Cicero jaunieji moksleiviai ateitininkai.

Kuopos valdyba: dvasios vadas — kun. Stanevičius, kuopos globėja — Aldona Andriukaitytė, kuopos iprm. — Jonas Andriukaitis, sekr. — Irena Aninkevičiūtė, iždi. ir kuopos korespondentė — Rita Danilevičiūtė, soc. reik. ved. — Vaclovas Noreika, vald. narys — Bronius Andriukaitis. **R. Danilevičiūtė**

TOWN OF LAKE

Šv. Kryžiaus parapijoj steigiamasis JMA kuopos susirinkimas įvyko š. m. sausio 15 d. parapijos mokyklos salėje. Dalyvavo 37 mokiniai iš V — VIII skyrių. Iš jų 25 pareiškė norą priklausyti at-kų organizacijai. Šį pirmąjį susirinkimą pravedė Chicagos JMA organizatorius Al. Šatas. Susirinkime dalyvavo kun. Juršėnas, dr. Meškauskienė ir Balys Brazdžionis.

Al. Šatas labai imponuojančiai ir vaizdžiai davė daug naudingų pamokinimų bei humoristinių dalykų. Moksleiviai tuo labai patenkinti.

Kun. Juršėnas kvietė būti gerais ateitininkais ir su pasiryžimu bei savo gera valia išsaugoti lietuviškumą bei tautinį supratimą, domėtis savo tėvyne ir visuomet kovoti už Kristaus idealus darbais ir pavyzdžiais.

B. Brazdžionis kvietė pamilti savo spaudą, prenumeruotis "Ateitį", dalyvauti visuomet su pasirodymais susirinkimuose, kviesti savo draugus priklausyti šiai kilniai organizacijai.

Valdybos sąstatas: dvasios vadas — kun. Juršėnas, kuopos globėja — dr. Meškauskienė, bern. būr. globėjas — B. Brazdžionis, merg. — stud. D. Valančiūtė, kuopos pirm. — Jonas Meškauskas, sekr. — Gražina Germanaitė, iždi. — Algis Urbanavičius, soc. reik. ved. — Viol. Maskoliūnaitė vald. narys — Genovaitė Atkočaitytė.

Šv. Kryžiaus JAM kuopos valdyba nutarė daryti kas antrą sekmadienį parapijos salėje susirinkimus. Kuv. kleb. Linkus mielai sutiko leisti naudotis patalpomis. Seselė Barbora visuomet padeda ateitininkams. Kuopa jau turėjo du susirinkimus, kuri viename stud. D. Valančiūtė pravedė įdomių dar nežinomų žaidimų. Al. Urbanavičius pasekė pasaką, o po to

(Nukelta į 6 pusl.)

SOPHIE BARCUS
RADIO PROGRAMA
iš WGES Stoties — Banga 1390
PIRMAD. iki PENKTAD.
8:45 iki 9:30 val. ryte
ŠEŠTAD. 8:30 iki 9:30 ryte
PIRMADIENIO vak. nuo 7—8 v.
Sekmad. 9:00 val. ryte iš stoties WOPA — 1490 kil.
7121 SO. ROCKWELL ST.
Chicago 29, Ill. HEmlock 4-2413

LIETUVIŠKA ĮSTAIGA
SAFETY OF YOUR SAVINGS
CRANE Savings & LOAN ASS'N
INSURED UP TO $10,000
2555 West 47 Th Str. CHICAGO 32, ILL. LAf. 3-1083
B.R.PIETKIEWICZ PRES.

PAJIEŠKOJIMAS

Pajieškau **Emilijos,** kuri gyveno pas **Paulikus,** Jokubavo miestelyje, Kretingos valšč. Ji pati arba žinantieji jos adresą prašau pranešti Marytei Petrauskaitei 4619 S. Hermitage Ave., Chicago 9, Ill., tel. VIrginia 7-3687.

PAJIEŠKOJIMAS

Pajieškau brolio Bronislovo Šulčiaus ir jo šeimos; pusbrolių: Jono ir Kazimiero Šulčių (Juozapo sūnūs); pusseserės Teklės Šulčytės ir sesers Onos Šulčytės. Iki antrojo pasaulinio karo visi gyvenimo Panevėžio apskr. ir valsč., Šilaičių ar Smilytnės vienkiemyje. Jie patys arba apie juos žinantieji prašomi pranešti — Louis Schultz, 1700 S. Ruble St., Chicago 16, Ill.

Vestuvinės Nuotraukos
Aukštos Rūšies Fotografijos
Mūsų Specialybė
Precin Photo Studio, Inc.
EDVARDAS J. ULIS, Sav
4068 Archer Aveune
Telefonas VIrginia 7-2481

DR. JUZĖ AGLINSKAS
GYDYTOJA IR CHIRURGĖ
Vaikų ir moterų ligos
5159 South Damen Avenue
Medicine and Surgery Building
Val: antr. 9—1 ir 7—9 p. p., pirm., treč., penkt. 10—4 p. p. Šešt. 10—12
Ofiso tel. PR. 6-7800
Namų tel. TR. 4-1765

Tel. ofiso HE. 4-6699, rez PR. 6-7333
DR ANTANAS ALEKNA
GYDYOJAS IR CHIRURGAS
1957 W. Garfield Blvd.
VAL: 1—4 ir 6—9
Šeštadieniais nuo 12 iki 4 val. p. p. Išskyrus ketvirtad. ir sekmad.

Tel. ofiso ST 3-2320, rez. HE 4-4039
DR. JONAS BAKŠYS
GYDYTOJAS IR CHIRURGAS
745 West 77 St.
Rez. 6953 Washtenaw Ave.
Val.: pirmad., antrad., ketvirtad. ir penktad. 2—4 po pietų, 7—9 vak.
Treč. ir šeštad. 2—4 v. p.p.

Tel. ofiso Vi. 7-6583. rez. RE. 7-7868
DR. BIEZIS
GYDYTOJAS IR CHIRURGAS
2201 West Cermak Road
VAL.: 1—3 popiet ir 7—8 v. vak.
Trečiad. ir sekmad. ofisas uždarytas
Šeštad. tik nuo 1—3 val. popiet.
Rezid. 3241 W. 66th PLACE

Tel. ofiso HE. 4-5849, rez. HE. 4-2324
DR. PETER T. BRAŽIS
GYDYTOJAS IR CHIRURGAS
2434 West 71st Street
Val. Pirm., ketvir., penkt. 1-4 ir 7-9
Antr. 1-5, treč. ir šešt. pagal sutartį

Ofisas ir rezidencija — YArds 7-3528
ir YArds 7-7410
DR. JONAS VALAITIS
Gydytojas ir chirurgas
4038 So. Archer Ave
VAL.: pirmad., trečiad., ir penktad. 6:30 iki 8:30 P. M.
Kitomis dienomis susitarus.

Tel. ofiso WA. 8-3040. rez. CO. 4-1187
DR. Z. DANILEVIČIUS
GYDYTOJAS IR CHIRURGAS
10748 So. Michigan Ave.
VAL.: (išskyrus šeštad. ir sekmad.)
Nuo 1 iki 4 v. p. p.; 7—9 v. vak.
Ligonius priima tik pagal susitarimą
Rezid.: 10838 So. Wabash Ave.

Tel. ofiso VI. 7-0600. rez. VI. 7-7303
DR. BR. GAIŽIUNAS
GYDYTOJAS IR CHIRURGAS
(Spec. moterų ligos ir akušerija)
4055 Archer Ave.
Kampas Archer ir California Ave.
VAL.: 2—4 ir 6—9 v. p. p.
išskyrus sekmadienius.

Tel. ofiso YA. 7-1166. rez. DA. 6-1126
DR. J. GUDAUSKAS
GYDYTOJAS IR CHIRURGAS
756 West 35th Street
(kampas Halsted ir 35-ta gatvė)
VAL. 1—4 ir 6:30—8:30 p. p. kasdien išskyrus trečiadienius. Atidaro šeštadieniais 1—4 val.

TELEFONAI
Ofiso Fillmore 3-2007 Buto COlumbus 1-6190
DR. K. JABLONSKIS
GYDYTOJAS IR CHIRURGAS
154 North Broadway
MELROSE PARK, ILL.
Val. 6:30-9 val. vak., išskyrus sekm.

Ofiso GRovehill 6-4020
Rezidencijos HIlltop 5-1560
Dr. Alexander J. Javois
(JOVAIŠAS)
GYDYTOJAS IR CHIRURGAS
2423 West Marquette Rd.
VAL. 2—4 p. p. ir nuo 7—9 v. vak.
Trečiad. ir šeštad pagal sutartį

Tel. ofiso PR. 6-8838, rez. RE. 7-9199
DR. A. JENKINS
GYDYTOJAS IR CHIRURGAS
(LIETUVIS GYDYTOJAS)
2500 West 63rd Street
VAL. kasdien nuo 2—4 p. p. ir 7:30 iki 9 val. Trečiad. ir šešt. uždaryta

GRovehill 6-1595
DR. ALDONA A. JUSKA
AKIŲ LIGŲ SPECIALISTĖ
PRITAIKO AKINIUS
Valandos: 9—12 ir 7—9 v. v. pagal susitarimą išskyrus trečiadienius
2422 West Marquette Rd.

Ar jau turite
Lūdo Dovydėno knygą
Broliai Domeikos
BROLIAI DOMEIKOS — viena geriausių knygų mūsų Nepriklausomybės laikotarpyj.
BROLIAI DOMEIKOS — romanas iš mūsų kaimo gyvenimo, miela gamta ir žmonėnis, originalus stiliumi, įdomus keliamų problemų aktualumu.
BROLIAI DOMEIKOS — knyga, Nepriklausomoje Lietuvoje įvertinta valstybine premija ir šiltai sutikta ne tik mūsų krašte, bet ir mūsų kaimynuose.
250 psl., kaina 2.50 dol.
Užsakymus ir pinigus siųskite
DRAUGAS
2334 So. Oakley Ave.
Chicago 8, Ill

Ofiso ir buto tel. OL. 2-1381
DR. F. V. KAUNAS
GYDYTOJAS IR CHIRURGAS
1336 So. 49th Ct., Cicero
Kasdien 10—12 ryte ir 5—8 v. vak
Šeštadieniais 10—2 v. ir 4—6 v. v
Butas 1832 So. 49th Ct.

Telefonas REliance 5-1811
DR. WALTER J. KIRSTUK
PHYSICIAN and SURGEON
(LIETUVIS GYDYTOJAS)
3925 West 59th Street
VAL. 2—4 popiet, 6:30—8:30 vak.
Trečiad. pagal sutartį

Tel. ofiso ir buto OLympic 2-4150
DR. P. KISIELIUS
GYDYTOJAS IR CHIRURGAS
1435 So. 49th Ct., Cicero
Kasdien 1—3 v. ir 6—8 v. vakaro
Šeštadieniais 12—2 v. ir 3—5 v. v.
Butas 4604 So. 49th Ave.

Ofiso telef. LAfayette 3-3210, jei neatsiliepia, šaukite KEdzie 3-2887
DR. EMILY V. KRUKAS
GYDYTOJA IR CHIRURGĖ
4146 S. Archer Ave.
VAL. Kasdien popiet nuo 12-2:30 v. Vak. pirm., antr., ketvirt. 6-8:30 v. Trečiadienį tik susitarus

Tel. ofiso YA. 7-5567, rez. RE. 7-4966
DR. FRANK C. KWINN
(KVIECINSKAS)
GYDYTOJAS IR CHIRURGAS
1651 West 47th Street
LIGONIUS PRIIMA: Kasdien nuo 2 val. iki 4 v. popiet. Nuo 7 v. iki 8:30 v. v. Išskyrus trečiad. ir šeštad. vak.

DR. ANTANAS LIPSKIS
GYDYTOJAS IR CHIRURGAS
4206 West 26th Street
Val. antrad., ketvirtad. ir šeštad. 7-9 v. v. Kitu laiku pagal susitarimą.
Tel. Ofis. LA 1-4316; Rez. CR 7-8315

Tel. ofiso GR. 6-5359, PR. 6-4732
DR. A. MACIUNAS
GYDYTOJAS IR CHIRURGAS
2423 West 63rd Street
(kampas 63 ir Artesian)
VAL. 2—4 p. p. ir nuo 6—8 v. vak.
Šeštad. 2—4 p. p.
Trečiad. ir sekmad. uždaryta

Telefonas — PUllman 5-8277
DR. I. E. MAKARAS
GYDYTOJAS IR CHIRURGAS
11750 S. Parnell
Val. kasdien 2—4 popiet ir 6—8 v. v. išskyrus trečiadienius

Ofiso tel. PU 5-5575, rez. VI 7-2489
DR. F. MAŽEIKA
GYDYTOJAS IR CHIRURGAS
10756 S. Michigan Ave.
Pirmad., antrad., ketvirtad. ir penkt. nuo 4:30 po pietų iki 8 vak. Šeštad. nuo 12 iki 3 val. po pietų.
Trečiadieniais tik susitarus

Dr. Edward B. MURAUSKAS
GYDYTOJAS IR CHIRURGAS
2750 West 71st Street
(prie California Ave.)
LIGONIUS PRIIMA: kasdien nuo 1 iki 4 ir nuo 7 iki 9 v. v. Šeštad. nuo 2 iki 4 v. Trečiad. pagal susitarimą. Susitarimui skamb. GRo. 6-4321, jei neatsiliepia — VIncennes 6-3900

Ofiso ir buto telef. HEmlock 4-5815
DR. A. NARBUTAS
GYDYTOJAS IR CHIRURGAS
6757 S. Western Ave.
Val.: 6:30-8:30 val. vak.
Treč. ir šešt. 2-4 p. p.
Šešt. vak. ir sekm. uždaryta

Ofiso telefonas VIrginia 7-1839
DR. AL. RAČKUS
GYDYTOJAS IR CHIRURGAS
4204 Archer Avenue
VAL. kasdien nuo 2:00 iki 9:00 v
Trečiad. ir sekmad. tik susitarus

Dr. Antanas Rudokas, O. D.
Tikrina akis; pritaiko akinius, keičia stiklus ir rėmus
1701 S. Damen Ave., Chicago, Ill
Šaukite — YA. 7-7381
Priima: vakarais 6 iki 9, šeštad 10 ryto iki 4; trečiad. ir sekmad tik susitarus

Tel. ofiso CL. 4-0253, rez. YA. 7-6388
DR. A. Z. ŠAULYS
GYDYTOJA IR CHIRURGĖ
4645 So. Ashland Ave. (kamb. 211)
Val. 12-3 ir 6:30-8:30 p. p.
Treč. ir šešt. 1-4 p. p.
Rez. 4420 So. Talman Ave.

Tel. ofiso YA 7-0554, rez. MI 3-2880
DR. CHARLES SEGAL
GYDYTOJAS IR CHIRURGAS
4740 So. Ashland Avenue
(antras augštas)
OFISO VAL.: 10 iki 12 v. ryto nuo 2 iki 4 v. p.p.: nuo 7 iki 8:30 v. v.

Telef. ofiso SEeley 3-6128
DR. L. SEIBUTIS
GYDYTOJAS IR CHIRURGAS
ROOSEVELT MEDICAL CENTER
1212 So. Ashland Ave.
Val.: kasdien nuo 12:00—8:30 p. p.
Resid. 6419 So. Maplewood
Telef. HEmlock 4-5445

DR. J. J. SIMONAITIS
GYDYTOJAS IR CHIRURGAS
Naujas adresas: 4255 W. 63rd St.
Ofiso tel. REliance 5-4410
Rezid. telef. GRovehill 6-0617
Valandos: 1—3 p. m. 6—8 p. m.
Trečiad. ir šeštad. pagal sutartį

Tel Ofiso TR. 4-6000 Rez. RO. 2-5861
DR. J. STARKUS
GYDYTOJAS ir CHIRURGAS
653 West 79th Street
Rezid. 1908 South Troy Street
Val. pirm., antrad., ketv., penkt. 1—4 ir 7—8:30
trečiad. ir šešt. 9—12

DR. STRIKOL
GYDYTOJAS IR CHIRURGAS
4645 So. Ashland Ave., Chicago
VAL. nuo 2—4 ir 6—8; trečiad., šeštad. ir sekmad. tik pagal sutartį
Tel. ofiso YA. 7-4787, rez. PR. 6-1936
Jei neatsilieps viršminėti telefonai šaukite Midway 3-0001

DR. FL. TALLAT-KELPŠA
GYDYTOJAS IR CHIRURGAS
Spec. chirurginės ligos
DR. E. TALLAT-KELPŠA
GYDYTOJAS IR CHIRURGAS
5002 West 16th Street
Valandos: kasdien 2—8 p. p.
Šeštadieniais 10—12 ir 2—4 p. p.
Tel. Ofiso TO 3-0959 Rez.: RO 2-2587
Jei neatsiliepia šaukit CEntral 6-2297

Tel. ofiso HE. 4-2123, rez. PR. 6-848
DR. V. P. TUMASONIS
GYDYTOJAS IR CHIRURGAS
Spec. chirurginės ligos
6255 South Western Avenue
VAL. kasdien 2—4 p. p. ir 6—8 vak
Šeštad. 2—4 p. p. Trečiad. ir sekmadieniais uždaryta

Telefonas DAnube 6-1125
DR. A. VALIS-LABOKAS
GYDYTOJAS IR CHIRURGAS
Spec. Moterų Ligos
3267 S. Halsted St.
Val.: 1-4 ir 6-8 vak.
Šeštadieniais 1-4 v. p. p.

Tel. ofiso VI 2-4581 Rez. DR 3-6756
DR. V. VILEIŠIS
GYDYTOJAS IR CHIRURGAS
Kampas Halsted ir 31-os gatvių
802 W. 31st Str.
Priėmimo valandos 2—4 p. p. ir 6—8 v. v. Šeštad. 2—4 po pietų

Tel. ofiso PR. 6-6146, rez. RE. 4-3150
DR. F. C. WINSKUNAS
GYDYTOJAS IR CHIRURGAS
2420 West Marquette Rd.
VAL. nuo 2 iki 4 p. p.; 6 iki 8 vak
Trečiad. ir Šeštad. pagal sutartį

Tel. ofiso CA. 6-0257, rez. PR. 6-0659
DR. P. Z. ZALATORIS
GYDYTOJAS IR CHIRURGAS
1821 So. Halsted Street
Rezid. 6600 S. Artesian Ave.
VAL. 11 v. r. iki 3 p. p.; 6—8 v. v

Telefonas OLympic 2-4276
DR. P. ATKOČIUNAS
DANTISTAS
1446 So. 49th Court, Cicero
VAL. antr., ketv. 10-12, 2-6, 7-9 p.p.
penkt. 2—6 p. p.
3147 S. Halsted St., Chicago
VAL.: pirm., treč., šešt. 3—8 p. p.
penkt. 10—12 ryto

DR. D. C. BRUZAS
DANTISTAS
Priėmimo valandos pagal susitarimą
4003 Archer Avenue
Trupuį į rytus nuo Californi
Tel. YArds 7-7772

DR. A. P. STULGA
DANTISTAS
2723 West 71st St.
Priėmimo laikas pagal susitarimą
Telefonas GRovehill 6-6785

DR. ANTHONY WILLIAMS
(VILIMAS)
DANTISTAS
6322 South Western Avenue
Priėmimo laikas pagal susitarimą telefonu.
Telefonas GRovehill 6-3642

DR. G. SERNER
LIETUVIS AKIŲ GYDYTOJAS
25 metų patyrimas

Tel. YArds 7-1829
Pritaiko akinius
Kreivas akis
Ištaiso
Ofisas ir akinių dirbtuvė
756 West 35th Street
VAL. nuo 10 iki 2, nuo 6 iki 8, trečiad. nuo 10—12; šeštad. 10—3 p. p.

DR. J. J. SMETANA, JR.
OPTOMETRISTAS
1801 So. Ashland Avenue
VAL. pirmad., antrad., ketvirtad., penktad. 9:30—12; 1:30—8 v. v. trečiad. uždaryta. Šeštad. 9:30 iki 12; 1:30 iki 3 val. po pietų
CAnal 6-0525 Platt Bldg.

Jei turite parduoti ar išnuomoti, pasiskelbkite smulkių skelbimų skyriuje. Skelbimą galite perduoti telefonu: VIrginia 7-6640.

TAUPYKITE SAUGIAI IR PELNINGAI!!
Mes kviečiame lietuvius pasidėti savo taupomus pinigus į Chicago Savings and Loan Association, kuri yra proporcionaliai viena iš smarkiausiai augančių taupymo įstaigų visoj Chicagoj. Pas mus kiekvieno taupomi pinigai yra pilnai apdrausti iki $10,000.00 by an Agency of the United States Government.
Chicago Savings suviršiu 28 metai kaip saugiai ir pelningai teikia visiems teisingą ir mandagų patarnavimą. Ji iš anksto neprižada, bet visada išmoka aukštą dividendą.
MŪSŲ TURTAS SIEKIA DAUGIAU DEŠIMTIES MILIJONŲ DOLERIŲ ($10,000,000.00)
CHICAGO SAVINGS and LOAN ASSOCIATION
6234 South Western Ave. Chicago Phone GRovehill 6-7575
JOHN PAKEL, President
LIETUVIŠKA ĮSTAIGA
Valandos: Pirmadieniais nuo 12 iki 8 val. vakaro. Antradieniais ir penktadieniais nuo 9 iki 4 po pietų. Ketvirtadieniais nuo 9 iki 8 vakaro. Trečiadieniais uždaryta visą dieną. Šeštadieniais nuo 9 ryto iki 2 po pietų.

DRAUGAS

THE LITHUANIAN DAILY FRIEND
2334 S. Oakley Ave., Chicago 8, Ill. Tel. Virginia 7-6640; 7-6641; 7-6642
Entered as Second-Class Matter March 31, 1916, at Chicago, Illinois
Under the Act of March 3, 1879.

Member of the Catholic Press Ass'n
Published daily, except Sundays, by the Lithuanian Catholic Press Society.

SUBSCRIPTION RATES
$8.00 per year outside of Chicago
$9.00 per year in Chicago & Cicero
$8.00 per year in Canada
Foreign $11.00 per year.

PRENUMERATA:	Metams	½ metų	3 mėn.	1 mėn
Chicagoj ir Cicerioj	$9.00	$5.00	$2.75	$1.25
Kitur JAV ir Kanadoje	$8.00	$4.50	$2.50	$1.00
Užsienyje	$11.00	$6.50	$3.00	$1.35

Redakcija straipsnius taiso savo nuožiūra. Nesunaudotų straipsnių nesaugo, juos grąžina tik iš anksto susitarus. Redakcija už skelbimų turinį neatsako. Skelbimų kainos prisiunčiamos gavus prašymą.

Sovietai be Stalino

KRUVINIEJI KELIAI

Nebe pagrindo daug kas spėja, kad Sovietų Sąjungos ir kitų kraštų komunistai Stalino pasiges. Be jo komunizmas, be abejonės, pradės smukti. Ir rusai, ir kitų tautų komunistai, neturėdami stipraus, griežto ir pikto vado, kokiu buvo Stalinas, tarp savęs pradės neišvengiamai ginčytis ir net kovoti. Reikia neužmiršti, kad pasauliniam komunistų sąjūdžiui Stalinas buvo simbolis, savotiškas dievaitis. Jo žodis būdavo paskutinis. Šito simbolio ar "dievaičio" šiandien jau nebėra. Jį pavaduoti bus sunku. Bent tuo tarpu nėra kito, kurio žodis būtų įstatymas. Malenkovas — tai ne Stalinas.

Reikia turėti galvoj faktą, kad Stalinas per keliolika metų ugdė savo asmeninę galybę ir daug milionų žmonių iššudė, kol įsistiprino diktatoriaus soste. Be to, antrasis pasaulinis karas daug prisidėjo iškelti jį rusų "tautiniu" herojum ir Sovietų Sąjungos "išgelbėtoju". Tik po sąjungininkų pergalės Europoje 1945 metais Stalinas tepasidarė tarptautine figūra, kurios pradėta lyg ir bijoti, su ja vienaip ar kitaip skaitytis. Vadinas, tokio prestižo jis pasiekė tik po 20 metų. Reikėjo išskersti savo politinius oponentus pačioje Rusijoje, reikėjo lieti žmonių kraują visą laiką ir kiekviena proga reikėjo meluoti, sukti, reikėjo laužyti tarptautines sutartis, melagystėmis, suktybėmis ir ginklo jėga reikėjo užgrobti kaimynų žemes ir ten suruošti skerdynes, kad jas kontroliuotų ir išnaudotų komunistiškojo imperializmo naudai. Taigi, iškilti Stalinui iki tokio pabaisos, kokiu jis buvo, kaip matom, nebuvo pigu.

NAUJASIS DIKTATORIUS

Ar to pasieks Malenkovas, ar jo "kolegos" leis jam to pasiekti, šiandien sunku yra pasakyti. Tikriausiai, kad nepasieks. Nei viduje, nei užsienyje komunistams jis nebus tuo, kuo Stalinas buvo. Ir laisvasis pasaulis jo nebijos. Jisai menkas bus vadas vadovauti komunistams, siekiantiems sukelti revoliuciją viso pasaulio kraštuose.

Ir jo adjutantai yra gana menki. Pirmuoju jų yra Beria. Jis nepopuliarus ir neapkenčiamas dėl savo žiaurumo, nors jis buvo žiaurus ne tiek dėl savo, kiek dėl diktatoriaus Stalino labo. Jam buvo įsakyta naikinti ir skersti. Molotovas yra laikomas geriausiu ekspertu užsienio politikoje, tačiau Malenkovas nedaug juo tegalės pasiremti ir nevisuomet juo pasitikėti ir nevisuomet juo pasitikės. Bulganinas yra stipresnis, nes armijoj jis turi įtakos (politiškosios įtakos).

Atsižvelgiant į visa tai, tenka statyti klausimą, ar Malenkovas turės pasitikėjimą gausingoj sovietų armijoje? Pagaliau, ar armija pasitikės Beria? Ir ar Beria, jei jis tokį pasitikėjimą turi, šitaip nerezervuotai rems Malenkovą, kaip jis rėmė Staliną? Jei Kremlius teigiamai atsakys į šiuos klausimus, postalininis sovietų gyvenimas galės būti stabilizuotas bent kiek ilgesniam laikui.

MALENKOVO UŽNUGARIS

Stalinui mirus, daug kas pranašavo revoliuciją Rusijos ir jos satelitų viduje. Bet neatrodo, kad ji kils. Gyventojai yra perdaug įvarginti, nukankinti ,neturi revoliucijai nei ginklų, nei kitų priemonių. Jei kils betkoks sąmyšis, jis kils tik Kremliaus viduje besivaržant dėl pirmenybės ir vadovybės. Bet ir to bandys vengti.

Pravartu ir tai pastebėti, kad Malenkovas, nors ir žymiai silpnesnis už Staliną, turi šiokį tokį užnugarį. Jis kontroliuoja komunistų partiją. Nuo jo pareina kokius žmones į didesnes ir mažesnes valdžios pozicijas skirti. Tai jau yra nemažas įrankis jo rankose. Jei juodu sutars su Beria, vargu kas pajėgs Malenkovą nuversti, jei ir bandytų. Beria, mat, kontroliuoja pačią didžiausią ir žiauriausią jėgą — slaptąją policiją ir per pusę miliono taip vadinamos "saugumo kariuomenės". Malenkovo likimas labai daug pareina nuo Beria. Jei Beria turėtų ambiciją atsisėsti diktatoriaus suolan, Malenkovas susidurtų su dideliais sunkumais. Nebe jėgos yra ir Bulganinas. Jis turi politinę organizaciją kariuomenės viduje. Tad, ir su juo naujam diktatoriui tenka visai rimtai skaitytis.

JAV VAIDMUO

Netikrumų ir galimybių susilpnėjimų Rusijos vidaus politikoje visdėlto yra. Nebe reikalo, kaip vakar rašėm, JAV sekretorius p. John Foster Dulles pabrėžė, kad dabar, po Stalino, prasideda Eisenhowerio era. Dabar jis tikrai turi gerą progą tiek paspausti užsienių politikos gyvenimą, kad visas laisvasis pasaulis pajustų turįs jo asmenyje vadą pilna to žodžio prasme, kad jo energingi veiksmai atneštų naujų vilčių komunistų pavergtoms tautoms išsilaisvinti ir netrukus susidarytų galimumai sumalti į dulkes Stalino apgavystėmis ir žmonių prakaitu ir krauju užtiestąją geležinę uždangą. Jungtinės Amerikos Valstybės, kurių politinis ir ekonominis gyvenimas šiandien yra pilniausiai stabilizuotas, kurios visais atžvilgiais yra galingos, puikiai kvalifikuoto vado prez. Eisenhowerio vadovaujamos, gali ir privalo ryžtingai žengti į priekį, siekti pastovios ir teisingos pasaulio taikos, visu griežtumu ir tiesumu vesti išlaisvinimo politiką. Betkoks JAV vyriausybės susvyravimas ar suabejojimas gali būti labai žalingas. Šiandien neveikti ir neišnaudoti tinkamo momento, reikštų norėti išauginti iš Malenkovo naują Staliną, duoti jam progą visa pilnuma savo padėtį stabilizuoti.

PIJAUS XII GYVENIMAS

P. STRAVINSKAS, Cleveland, Ohio

Prieš dešimtį dienų suėjo lygiai 77 metai nuo popiežiaus Pijau XII gimimo ir 14 metų nuo jo išrinkimo popiežium dienos.

Kovo 12 dieną suelna lygiai 14 metų nuo Pijaus XII karūnavimo.

Viso pasaulio spauda (netgi nekatalikų ir nekrikščionių) su pagarba mini šias sukaktis ir jų proga prisimena turtingą Pijaus XII gyvenimą ir jo asmenybės bruožus.

Meskime ir mes žvilgsnį į didžiojo šių dienų popiežiaus gyvenimą, į kelią, kuriuo jis, tarnaudamas Dievui ir žmonijai, pasiekė Šv. Petro Sostą.

Gimimas ir padavimas apie Don Jacobacci pranašystę

Pijus XII gimė 1876.III.2 Romoje, **Filippo Pacelli** ir **Virginia Graziasi** šeimoje. Po dviejų dienų jis buvo pakrikštytas šeimos parapijos bažnyčioje — Chiesa San Celso e Giuliano, seniausio tos bažnyčios kunigo Don Jacobacci, apie kurio gyvenimo šventumą yra sukurtos ištisos legendos. Krikštijamajam duoti keturi krikšto vardai: **Eugenio, Mario, Giuseppe Giovanni,** nors Pijus XII buvo vadinamas tik pirmuoju vardu.

Dešimtmetis iš dešimtmečio iš lūpų į lūpas perduodama, kad tas šventas kunigas, pakrikštijęs kūdikį, paėmęs jį ant rankų ir nušvitusiu veidu jo krikšto tėvui (jo tėvo broliui) Don Giuseppe Pacelli pareiškęs:

"Iš tikrųjų! Po 63 metų šis vaikelis bus visų krikščionių sveikinamas Šv. Petro Soste".

Po 63 metų savo gimimo dieną Eugenio Pacelli, iš tikro, buvo išrinktas popiežium.

Kilmė ir šeima

Pijus XII kilęs iš vad. Romos aristokratų, patricijų luomo. Pacelli giminė tam luomui priklausė. Jis todėl dažnai ir vadinamas Romos romėnu.

Paskutinis popiežius iš "Romos romėnų" buvęs Inocentas III, prieš 218 metų.

Motina Virginia Graziasi pasižymėjo savo nepaprastu kuklumu ir širdies gerumu. Apie ją yra sakoma, kad ji gyvenusi tik savo vaikams ir vargšams.

"Yra Romoje daugelis moterų už ją turtingesnių, bet nėra už ją geresnės širdies" — sakydavo visi, kuriems tekdavo ją arčiau pažinti.

Tėvas Filippo Pacelli (lygiai kaip ir praeito šimtmečio antroje pusėje tėvo tėvas Marcantonio Pacelli) ėjo augštas pareigas Vatikano tarnyboje. Iš profesijos Pijaus XII tėvas buvo teisininkas, advokatas.

Pijus XII turėjo dar vieną brolį ir dvi seseris.

Brolis Francesco Pacelli irgi buvo žymus teisininkas, universiteto profesorius, Italijos Advokatų Tarybos sekretorius. Jis irgi buvo Vatikano tarnyboje, eidamas Šv. Sosto teisių patarėjo pareigas. Svarbiausiu savo gyvenimo uždaviniu jis laikė prisidėjimą savo darbu prie atnaujinimo normalių santykių tarp Šv. Sosto ir Italijos valstybės. Kartu su prof. Barone jis vedė su Italijos vyriausybe parengiamuosius pasitarimus. Tuo reikalu jis daugiau kaip šimtą kartą buvo apsilankęs pas Benito Mussolini ir tarėsi su juo kaip Šv. Sosto atstovas.

Kada jo didžiausiomis pastangomis derybos buvo jau privestos prie galo ir kada 1929.II.11 Šv. Sosto atstovas kardinolas Gasparri iš vienos pusės bei Italijos valstybę atstovaująs Benito Mussolini — iš antros pasirašė Laterano sutartis, Francesco Pacelli pareiškė:

"Dabar visus savo uždavinius šiame pasaulyje aš esu jau atlikęs ir priklausau kitam pasauliui".

Tuojau pat jis apsirgo sunkia širdies liga ir iš jos nekėlęs mirė.

Savo draugui jis paliko ir prašė jo artimiesiems perduoti šiuos testamentinius gilios prasmės žodžius:

"Mirštantieji tiktai eina pirma mūsų. Mums nieko kita nelieka, kaip tik juos sekti, apsidraudžiant pirma savo kelią. Tai yra mintis, kuria aš visuomet gyvenau. Tai yra mano vien'ntelis nusiraminimas. Mano didžiausią kelionės dieną, kai jūs išgirsite, kad aš jau iš šio pasaulio esu išvykęs, pasakykite tik: PAGALIAU! Tai sakykite, prisimindami, kad ir aš visad taip esu sakęs"...

Francesco Pacelli mirė 1929 m. Tėvas jau buvo miręs 1917, o motina 1920 metais.

Pijaus XII abi seserys ištekėjo, toliau gyveno ir mirė taip pat Romoje.

Eugenio Pacelli kelias į mokslo augštumas

Būdamas vos puspenktų metų amžiaus, Eugenio Pacelli buvo jau leidžiamas mokytis į pradžios mokyklą.

Vos pasiekęs devynerius amžiaus metus, jis jau mokėsi Romoje "Enio Quirino Visconti" gimnazijoje.

1894 m. jis jau buvo seminaristas Collegio Capranica, o 1899 m. įšvęstas kunigu.

1901 metais jis įsigijo civilinės ir bažnytinės teisės daktaro laipsnį.

1901 — 1903 m. jis mokėsi bažnytinės diplomatijos, būdamas augščiau minėto Vatikano diplomato prelato (vėliau kardinolo) Gasparri mokiniu.

1903 — 1914 m. jis jau pats buvo bažnytinės teisės ir romėnų teisės, taip pat bažnytinės diplomatijos profesorium.

1909 m. pakviestas profesoriauti į Washingtono Universitetą, bet pakvietimo nepriėmė, pasilikdamas popiežiaus akademijos Nobili Ecclesiastici profesorium. Washingtono Universitete jam buvo siūlomos viešosios ir romėnų teisės katedros.

1912 m. Eugenio Pacelli pasireiškė jau kaip stipri mokslinė pajėga: jis parašė didelį teisės veikalą "Įstatymo galiojimas vietos ir asmens atžvilgiu", kuris susilaukė palankaus žymių juristų įvertinimo.

Pakilimai Vatikano tarnyboje ir bažnytinėje hierarchijoje

1905 m. Eugenio Pacelli paskirtas Popiežiaus Rūmų Prelatu; 1919 m. — Kongregacijos ypatingiems bažnytiniams reikalams pasekretoriu; 1912 m. — tos Kongregacijos sekretorium; tais pačiais 1912 m. — naujajam Bažnytiniam Kodeksui parengti komisijos sekretorium; 1917 m. įšvęstas vyskupu; tais pačiais 1917 metais paskirtas Vatikano nuncijum Muenchene; 1920 m. — Apaštališkuoju Nuncijum Vokietijai; 1929 m. — kardinolu; 1930 m. — Vatikano Valstybės Sekretorium.

1939 metais vasario 10 d. mirus popiežiui Pijui XI, Eugenio Pacelli tų pačių metų kovo 2 d. išrinktas, o kovo 12 d. karūnuotas 262-ju Katalikų Bažnyčios popiežium.

Reikšmingieji darbai

Iki išrinkimo popiežium Eugenio Pacelli yra atlikęs visą eilę didelės reikšmės darbų, ypač gi atstovaudamas Šv. Sostą Vatikano diplomatinėje tarnyboje.

Jis daugiausia yra prisidėjęs savo darbu, rengiant naują Bažnytinį Kodeksą. Jis yra suprojektavęs daugelį kitų didelės svarbos teisinių nuostatų, aktų ir raštų. Taip, sakysim, jis suprojektavęs ir Šv. Sosto vardu sudaręs konkordatus su Bavarija, Prūsija, Badenu, Vokiečių Reichu, Austrija ir tt.

Jis atstovavo Šv. Sostą visoje eilėje katalikų suvažiavimų ir kongresų (pvz. 1934 m. Budapeste ar Buenos Aires ir tt.

Svečias Amerikoje

Kardinolas Pacelli 1936 m. buvo ir JAV svečiu. Jis lankė tada čia bažnytines provincijas, susitiko su šio krašto kardinolais ir vyskupais, taip pat aplankė ir JAV prezidentą Roosevelta. Prezidentas to apsilankymo neužmiršo, ir po trejų metų, kada kardinolas Pacelli buvo išrinktas popiežium, jis pasiuntė jam ant rytojaus labai šiltą sveikinimo telegramą.

JAV spauda tada rašė, kad šių valstybių istorijoje yra pirmas atsitikimas, kad prezidentas sveikina popiežių, kaip savo asmeniška pažįstamą.

Taikos popiežius

Pijaus XII iš tėvo paveldėtas vardas "Pacelli" simbolizuoja taiką, nes jis yra kildinamas iš žodžio "pax" (pacis), kuris mūsų kalba reiškia "taika". Tas vardas pilnai atitinka Pacelli giminės, kartu ir Eugenio Pacelli, būdą, asmenybės bruožus. Tas vardas atitinka ir Eugenio Pacelli didžiuosius taikos uždavinius, kurie jam teko dirbti atstovaujant Šv. Sostą, taip pat ir dabar, jam kaip 262-jam popiežiui, Pijui XII šiuo audrin

(Nukelta į 4 psl.)

Pijaus XII karūnavimo sukaktis

Šiandien sukanka keturiolika metų kai buvo karūnuotas Popiežius Pijus XII. Apie Jo Šventenybę ir Jo nuopelnus žmonijai pasiskaitykite mūsų bendradarbio p. P. Stravinsko straipsnį. Mes lietuviai neužmirštame ir neužmiršime, kiek daug gero Jo Šventenybė yra padaręs mūsų tautai. Niekas kitas tiek daug neparėmė (moraliniai ir medžiaginiai) Lietuvos, kuomet ji buvo bolševikų okupuota. Karo metu ji buvo paremta maistu ir medikamentais, po karo jos tremtiniams buvo suteikta visokeriopos paramos, o laikymas Lietuvos Pasiuntinybės prie Vatikano teisėtai veikiančia, nepaprastai daug sustiprino Lietuvos Nepriklausomybės bylą tarptautinės politikos arenoje. Todėl lietuvių tauta nuoširdžiausiai sveikina Jo Šventenybę karūnavimo sukakties proga ir nuoširdžiai dėkoja.

JURGIS GLIAUDA

ORA PRO NOBIS

PREMIJUOTASIS ROMANAS

PIRMOJI DALIS

(Tęsinys)

40

Apie aštuntą valandą ryto, kaip kiekvieną darbo dieną, gražiai statydama savo dailias kojytes ant augštų kulniukų, Irena ėjo į tarnybą, į savo trestą. Jau apie mėnesį laiko praėjo, kai ji pajuto save būsima motina.

Vaitkūnas atkakliai ir mikliai slėpėsi nuo jos. Ji jam neskambino ir jo nejieškojo. Tai buvo ne tik jos išdidumas, tai buvo jos atbukusios, apatiškos nuotaikos poveikis. Greta aštrių galvos skausmų įsigyveno joje dvasinė depresija, tvanki rimtis, susikaupimas prieš audrą. Ji galvojo:

— Jis ne tik mažai mane myli. Jis galbūt visai pamiršo mane. Jeigu aš jam išduočiau paslaptį, ar jis sugrįš? Jis užimtas plačiu pasauliu. Jam aš tiktai pasaulėlis. Argi jis gali būti tėvas? Jeigu jis užmiršo mane, jis nebemyli.

Į klausimą — ką gi bedaryti? — ji vengė pati sau atsakyti. Ji negalėjo žudyti Vaitkūno vaiko. Ir net neleido tai minčiai atklysti sąmonėn.

Kartą ji buvo mačiusi savižudę, acto esencija nusinuodijusią merginą. Buvo tada daug žmonių, daug ašarų ir gėlių. Visus žavėjo tragedija savo dekoratyviškumu. Ir mintyse apie nusinuodijimą buvo vienas svarbiausias neaiškumas: ar bus Vaitkūnas to paveiktas?

Kartais ją pagaudavo keistos mintys. Ji galvojo auginti jo vaiką ir tiktai tada, kada vaikas pataps žmogumi, atvesti jį pas tėvą ir atskleisti jam paslaptį. Tada jis, pametęs galvą visuomenės gyvenimo sūkuryje, grįš pas juos abu, pamils juos kaip vyras ir tėvas.

Irena jau buvo savotiškai pamišusi savo nesibaigiančiuose svarstymuose. Jos motiniškumas nebuvo džiugus ir palaimingas. Jame nebuvo santuokos palaimos, rimties ir džiugesingo laukimo. Jos motiniškumo nepapildė tėviškumas, santuokos darna. Irenos motiniškumas buvo skausmingas, pilnas netikrumo ir tylaus, kartaus apmaudo.

Nuostabus vaizdas patraukė jos dėmesį. Prie Žaliojo tilto, kur gatvelė į dešinę suka į prekių stotį, autobusas sustojo. Autobusas turėjo laukti, kol pravažiuos ilga purvinai žalių karinių sunkvežimių vora. Tai buvo rusiški lengvi sunkvežimiai. Ant jų atvirų platformų susibūrę būreliais arba pavieniui, įkibę rankomis į platformos tvorą, stoviniavo civiliai žmonės, o galiniame tų sunkvežimių platformos kvadrate stovėjo sargybiniai, raudonarmiečiai su šautuvais. Ant šautuvų užmauti dygūs durtuvai.

Sunkvežimių buvo begalinė vora. Jie užtvindė čia visus pravažiavimus. Autobusas sustojo atokiau, visi pašoko iš vietų prie langų.

Irena viską matė iš autobuso lango augštumos. Vežė civiliai apsirengusius žmones. Vežė vyrus ir moteris. Ji pamatė vaikus, kurie glaudėsi prie motinų. Ji pamatė tų žmonių veidus. Išbalusius, perkreiptus skausmo ir baimės išraiškomis. Paskui ji pamatė, kad tie žmonės yra keistai neatidžiai apsirengę. Lyg viskas, kas yra ant jų, užmesta, kaip pateko; buvo stebėtina netvarka jų apsirengime. Taip išbėga žmonės iš degančių namų. Irena pamatė dabar vaikus. Daug vaikų. Ji matė vaikų kiekviename sunkvežimyje. Jie glaudėsi prie motinų, verkė, trynė kumščiukais akis ir smalsiai žvilgčiojo iš už augštų sunkvežimių platformų tvorelių.

Galiniame kampe stovinčių raudonarmiečių durtuvai buvo tokie smailūs, lyg durte dūrė į pat širdį.

Buvo tylu, mirtinai tylu autobuse. Staiga viena moteris toje tyloje ištarė garsiu tragišku šnibždesiu:

— Veža, Dievulėli mano, kiek žmonių veža.

Taip tylu buvo autobuse. Ir niekas neatsiliepė į neatsargios moters šnibždesį.

Kaip baisus žmogaus negarbingumo, prievartos, paniekos žmogui paradas, vienas po kito riedėjo tie sunkvežimiai į prekių stoties rampą. Lyg vežtų prekes, gyvas prekes tolimiems, nežinomiems ir nuožmiems pirkliams.

Irena žiūrėjo iš autobuso lango augštumos. Ji matė tai viską, ir čia pirmą kartą ją pervėrė dar niekad neišgyventas jausmas — ji pasibaisėjo jai nuolankaus režimo elgsena.

Ji paprato galvoti, kad raudonajai armijai užėmus Lietuva, prasidėjo naujas gyvenimas; kad tame naujame gyvenime ir jai susirado nauja, garbinga buhalterės vieta naujame treste; kad Vaitkūnas už tą naują gyvenimą kovojo ir kalėjo kalėjime. Kad jis už tai kovojo, kad iš mergiotės padavėjos Irena taptų tresto buhalterė. Ir viskas tai turėjo prasmę. Naujas gyvenimas jai buvo nuolankus; naują gyvenimą atnešė raudonoji armija ir Vaitkūnas.

Bet štai žmones veža. Kaip gyvulius į skerdyklą, kaip prekes. Vyrus, moteris ir vaikus. Ir vaikus. Visi nedasakomi, neaiškūs gandai, kuriais ji atkakliai nesidomėjo, štai čia, prieš ją. Tai deportuojamų žmonių kolona. Už ką juos veža? Irena to neklausė savęs. Baisingos prievartos bejėgiams žmonėms vaizdas buvo toks baisus, kad Irena neklausė savęs: už ką juos veža — tuos vyrus, moteris ir vaikus. Ir vaikus.

(Bus daugiau)

Copyright, 1953, by Author

Lietuvių Meno Ansamblio „Dainava" Koncertas!

Įvyks ateinantį sekmadienį, kovo mėn. 15-tą dieną
4-tą valandą po pietų

★ ★ ★

Gražioje MARIA HIGH SCHOOL Salėje
prie 67-tos ir South California gatvių

Programoje lietuvių kompozitorių ir harmonizuotos liaudies dainos, tautiniai šokiai ir **Č. Sasnausko** kantata **„BROLIAI"**. Choro dainos bus palydimos kanklėmis ir rageliais, o kantata — vargonais ir fortepionu. Programoje dalyvauja: ansamblio moterų, vyrų ir mišrus chorai, tautinių šokių grupė ir solistai **DANUTĖ STANKAITYTĖ**, sopranas ir **STASYS BARANAUSKAS**, tenoras.

Dirigentas **STEPAS SODEIKA.** Tautinių šokių vadovė **IRENA EIDRIGEVIČIUTĖ.** Liaudies instrumentų orkestro vadovas **VINCAS VAITKEVIČIUS.** Prie vargonų **MARYTĖ MONDEIKAITĖ.** Prie fortepiono **ALEKSANDRAS KUČIUNAS.** Programą anglų kalba paaiškins **BRONĖ JAMEIKIENĖ.**

Salėje vietos numeruotos. Todėl prašome biletus įsigyti iš anksto. Biletai gaunami „Margučio" raštinėje, 6755 S. Western Ave. ir koncerto dieną nuo 2 val. po pietų kasoje prie įėjimo. Bilietų kainos: $2.50; $2.00; $1.50 ir $1.00. Kviečiame Chicagos ir apylinkių lietuviškąją visuomenę koncerte dalyvauti.

L. M. Ansamblis „DAINAVA"

"Ateitis" Šokėjų Spektaklis

LENCIŪGĖLIS

Gražūs mūsų tautiniai šokiai. Kai kada sunku nuspręsti kuris gražesnis. Bet Lenciūgėlis tikrai įdomus šokis. Jį šoka vienas berniukas ir keturios mergaitės. Lenciūgėlis irgi senų laikų šokis. Dabartiniais laikais šokį „papuošė", ir „Ateities" koncerte teks jums matyti keletą lenciūgėlių. Kaip šokdavo anksčiau ir kaip jį šoka dabar.

Vyskupas Valančius mini lenciūgėlį savo „Palangos Juzėj" rašytoj 1863 m., tai galima suprasti, jog tai senas šokis. Jį šoko Žemaitijoj ir Dzūkijoj.

Apie Lenciūgėlį irgi yra daugel dainelių. Vienam lenciūgėlyje, kurį sušoks Vincas Samoška su keturiomis mergaitėmis. Dainuoja:

Šokit, mergos, nors ir basos,
Čia ne purvas, čia ne rasos.
Šokit, mergos, lenciūgėlį,
Nepameskit kvartukėlį.

O lenciūgėly, kurį pašoks Pranas Zapolis su panelėmis dainuoja:

Mergyt, nebūk varna,
Nežiūrėk į seną berną.
Nors ir žirgas gerai šertas
Bet juk senis niekam vertas ir t. t.

Nepraleiskit progos susipažinti su lietuvių tautiniais šokiais, kuriuos atvaizduos **„ATEITIS"** šokėjai Velykų vakarą Sokolų salėje, 2337 S. Kedzie ave., 5:00 val. vakare.

Šokiai ir dainos užpildys visų širdis.

Pavergtoje Lietuvoje

KAIP RUSKIAI REMONTUOJA

A. Moskvinovas, Tiesoje Nr. 217, pasisakydamas dėl netinkamo statybos ir remonto darbo, rašo: "Antai, Vilniaus miesto remonto ir statybos tresto perduotame naudotis gyvenamajame name, Aušros vartų g-vėje Nr. 6, neatreguliuota centrinio šildymo sistema, nesutvarkyta kaip reikiant kanalizacija ir nebaigtas tinkuoti fasadas."

"Klaipėdos valstybinis trestas Nr. 5 (valdytojas drg. Kapustinas) laikosi įsigalėjusios ydingos praktikos perduoti naudotis dar ne visai baigtus gyvenamuosius namus. Trestas perdavė eksploatacijai mokytojų seminarijos bendrabutį, kuriame nesutvarkytas stogas, nedažytos grindys ir t. t.

"Šiaulių statybos tresto Nr. 3 vadovai drg. Plaksinas ir Gelinas dažnai ir teisingai kritikuojami už tai, kad trestas lėtai ir blogai vykdo gyvenamųjų namų statybą. Iš užplanuotų praeitais metais 3,000 kvadratinių metrų gyvenamojo ploto neperduotas naudotis nė vienas Akmenės kalkinėje baigtas statyti dviejų augštų namas, bet komisija jo nepriima, nes jis negerai nutinkuotas tiek iš vidaus, tiek iš lauko."

"Remonto-statybos kontorų darbe yra rimtų trūkumų. Dažnai remontas atlikinėjamas labai ilgai, blogai, daug kas nebaigiama padaryti ir daug ką reikia pakeisti. Antai, Vilniuje, Aušros gatvėje Nr. 20, dvejus metus nebaigiamas remontas, nes techninė dokumentacija sudaryta blogai ir neišsprendžiamas finansavimo klausimas."

"Šiauliuose metai iš metų neįvykdomas kapitalinio remonto planas, ir dėl to kaikurie gyvenamieji namai labai blogai atrodo. 1952 metų pirmajame pusmetyje iš 21 remontuotino namo atremontuotas tiktai vienas, bet ir jis perduotas naudoti be vandentiekio ir sanitarinių mazgų."

BUTŲ TRUKUMAS IR KONTROLĖ

AD. P., Chicago, Ill.

Rudenį pasibaigusi butų kontrolė buvo pratęsta dar šešiems mėnesiams. Pratęsta kontrolė dėl butų trukumo ir antra nenorėta prieš žiemą sukelti didesnio gyventojų persikilnojimo. Pradžioje įvesta butų kontrolė buvo reikalinga ir pateisino save, tuo tarpu kai šiuo metu ji perdaug išsigimė ir tik palaiko butų trukumą. Bendrai bet kokia kontrolė nėra tiksli, kada ji nėra visuotina ir neturi priežiūros vykdytojų. Chicagoje butų kontrolė bepaliko tiems butams, kurių savininkai nesugebėjo arba neįstengė iškraustyti senųjų gyventojų. Daugelis didesniųjų butų buvo perdirbti į du butus, tuo būdu antrą butą išvedant už kontrolės ribų. O kiek butų ir butelių buvo sulipdyta po kontrolės įvedimo rūsiuose, palėpėse, priestatuose ir garažuose, kurie nebepateko į kontrolės globą.

Labai nenormalu atrodo, kada tame pačiame name už blogą rūsyje įrengtą butą moka 2 ar 3 kartus brangiau negu už daug geresnį ir didesnį butą viršuje. Po visų pakėlimų, nuomų kainos irgi yra labai atsilikusios, lyginant su darbo atlyginimu ir medžiagų kainomis.

Esant žemoms nuomų kainoms, namų savininkai mažai besirūpina namų bei aplinkumos pagražinimu, vengia bet kokio didesnio remonto ir visai nenori įsileisti šeimų su vaikais. Dėl tos pat priežasties, nenorėdami išnuomoti daug šeimų iš 2—3 asmenų užima po 2 didelius butus. O tūkstančiai namų skirtų pardavimui turi po vieną ar kelius laisvus butus pirkėjui, nes priešingu atveju nusipirkus namą, susidaro daug nemalonumų ir išlaidų, iki iškrausto nuomininką, kad galėtų apsigyventi pirktajame name.

Tvirtinama, kad dabar Amerika pergyvena suklestėjimo laikotarpį, ką parodo žymiai pakilęs gyvenimo standartas, pakilęs darbo atlyginimas ir gausėjantieji bankuose indėliai. Bet praeitais metais statybininkai nusiskundė naujų namų pirkėjų trukumu. Čia gal trukdė augštos namų kainos ir žemos butų kainos. Jei už neblogą butą moka, pagal nuomų kontrolę, 25—35 dol. mėnesiui, tai nusipirkus nuosavą vieno buto namą, vien už nuošimčius, draudimus ir mokesčius butas kainuoja apie 70 dol. mėn., neskaitant amortizacijos ir kitų būtinų išlaidų. Dėl tų pačių priežasčių labai mažai bestatoma naujų namų didesnių negu vieno buto. Toks vienaugščio miesto plėtimasis be gerų savumų, turi ir daug neigiamų pusių. Tie, kurie nori gauti iš namo šiek tiek pajamų, išnuomoja vieną kambarį, už kurį gauna kaip ir už vidutinį kontrolinį butą. Tai vis rodykliai, kad namų biznis nėra pelningas. Geriau išsiverčia tie, kurie patys sugeba atlikti daugelį remonto darbų.

Nors neatskiriama Chicagos dalis, nekurie priemiesčiai panaikino butų kontrolę, bet neiššaukė kokių nors sutrikimų bei gyventojų bėgimo į Chicagą. Atrodo, kad chicagiečiai daugiau linkę keltis į priemiesčius. Negalima tvirtinti, kad Chicagoje negalima gauti butų, ką parodo naujieji ateiviai, kurių vieni greit, kiti per ilgesnį laiką susirado butus ir labai retai berasime gyvenančių rūsyje įrengtame bute.

Tenka manyti, kad butų kontrolė bus pratęsta toliau, nes respublikonai pažadėjo unijoms palikti butų kontrolę, kad nesipriešintų nuėmimui pramonės gaminių kontrolei. Greičiausia už butų kontrolę pasisakys ir advokatai, kurių daugumas reiškiasi politikoje, nes tai neblogas pajamų šaltinėlis.

Pijaus XII gyvenimas

(Atkelta iš 3 pusl.)

gu visuotinio taikos susirimo bei jos praradimo metu.

Didvyris ar šventasis

Kokie dideli yra Pijaus XII uždaviniai šiuo audringu metu, tatai vaizdžiai yra pasakęs Paryžiaus kardinolas Verdier 1939.II.10, popiežiui Pijui XI mirus:

"Bažnyčia stovi prieš tokį audringą laiką, kad Pijaus XI įpėdinis bus — arba didvyris, arba šventasis!...".

Amerikiečių gera širdis

Amerikos „Tautinė Katalikų Labdaros Draugija" nuo potvynių nukentėjusiems Anglijos, Belgijos ir Olandijos gyventojams pasiuntė paramos iš viso už pusę miliono dolerių. Vokietijai skirta siunta tuoj buvo nukreipta potvynių ištiktoms sritims. „Dievas telaimina mūsų gailestinguosius samarijiečius iš užjūrių", rašo vienas olandų katalikų vyskupas savo padėkos laiške.

— **Indiją aplankiusi JT** Sveikatos Organizacijos komisija augštai įvertino katalikių vienuolių darbą ligoninėse.

NUO UŽSISENĖJUSIŲ
Skaudančių žaizdų
IR ATVIRŲ ODOS LIGŲ!

Tie, kurie kenčia nuo SENŲ ATVIRŲ ir SKAUDŽIŲ ŽAIZDŲ, jie negali ramiai sėdėti ir naktimis miegoti, nes jų užsisenėjusios žaizdos niežti ir skauda. Kad pašalinti tą niežėjimą ir skaudėjimą senų atvirų ir skaudančių žaizdų, uždėkite LEGULO Ointment. Jo gydomos ypatybės palengvins jūsų skaudėjimą ir galėsite ramiai miegoti naktį. Vartokite jį taipgi nuo skaudžių nudegimų. Jis taipgi pašalina niežėjimą ligos, vadinamos PSORIASIS. Taipgi pašalina peršėjimą ligos, vadinamos ATHLETE'S FOOT, sustabdo džiovinimą odos ir perplyšimą tarppirščių. Jis yra tinkamas vartoti nuo džiūstančios ir suskilusios odos. Jis yra gera gyduolė visų išviršinių odos ligų. LEGULO Ointment suteiks jum pagalbą nuo nuvargusių, perštamų ir niežinčių kojų. Legulo Ointment yra parduodamas po 75 ct $1.25 ir $3.50. Pirkite vaistinėse Chicago ir apylinkėse ir Milwaukee, arba atsiųskite money orderį —

LEGULO, Department D
5618 W. Eddy St., Chicago 34, Ill
MUlberry 5-3694

SIUVAMOS MAŠINOS ir RAŠOMOS MAŠINĖLĖS
gaunamos geriausiomis sąlygomis
ARCHER SIUVIMO CENTRE
4170 S. Archer BIshop 7-1045
Perka, taiso, elektrifikuoja

CONRAD'AS - FOTOGRAFAS
(LIETUVIS)

Moderniškai įrengta vieta įvairiom nuotraukom. Specialybė — vestuvės. Jaunavedžiams duodama puiki ir brangi dovana. Sąžiningas ir gražiai atliktas darbas.

414 WEST 63rd STREET
Tel. ENg. 4-5883 arba ENg. 4-5840

W. A. HALLER CORP., PHILADELPHIA, PA. • BLENDED WHISKEY, 86 PROOF, 65% GRAIN NEUTRAL SPIRITS

SEGHETTI TRAVEL BUREAU
2451 So. Oakley Ave. CHICAGO 8, ILL Tel YArds 7-3278 ir 79

KELIONĖS:

LĖKTUVAIS, GELEŽINKELIAIS, AUTOBUSAIS, LAIVAIS

Parūpiname bilietus, viešbučius ir sutvarkome visus su kelione surištus dalykus. TURIME LIETUVIŲ SKYRIŲ. Pildome afidevitus. Keliones planuokite iš anksto kittiems metams. Anksčiau užsisakykite bilietus kaip lėktuvais taip ir laivais, tai būsite tikri, kad tikrai gausite vietas. Pirkdami bilietus pas mus nemokėsite brangiau ir išvengsite laiko sutrukdymo, nes nereikės lankytis nei į geležinkelio stotį ar aerodromą nes visa tai atliksite vienoj vietoje — PAS MUS

PLANINGAS TAUPYMAS VISUOMET MOKA GERUS DIVIDENDUS!

MUTUAL FEDERAL SAVINGS AND LOAN ASSOCIATION
2202 W. Cermak Rd. • Chicago 8, Ill.
JOHN J. KAZANAUSKAS, Pres. • Tel. VIrginia 7-7747
Savings Insured to $10,000 by F. S. L. I. C.

"Serving you since 1922"

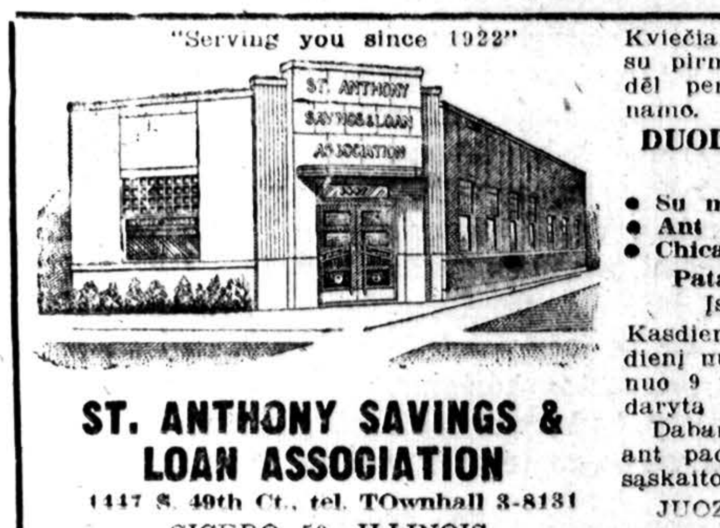

ST. ANTHONY SAVINGS & LOAN ASSOCIATION
1447 S. 49th Ct., tel. TOwnhall 3-8131
CICERO 50, ILLINOIS

Kviečiame kreiptis pas mus su pirmų mortgičių reikalais dėl perkamo arba statomo namo.

DUODAME PASKOLAS ANT NAMŲ
- Su mėn. atmokėjimais
- Ant ilgų ir trumpų metų
- Chicagos apylinkėje

Patarnavimas greitas
Įstaigos valandos:
Kasdien nuo 9 iki 5; pirmadienį nuo 9 iki 8; šeštadienį nuo 9 iki 1; trečiadienį uždaryta visą dieną.
Dabartinis dividendas 3% ant padėtų pinigų taupymo sąskaitoje.

JUOZAS GRIBAUSKAS, vedėjas

Diena Ateis, Kai Būsi Linksmas Sutaupęs!

Taigi, dabar pradėkite taupyti šioje lietuviškoje įstaigoje. BRIGHTON SAVINGS & LOAN moka 3% pelno ant jūsų sutaupų.

Kiekvieno taupytojo indėliai apdrausti iki $10,000.00.

BRIGHTON SAVINGS and LOAN ASS'N.
4071 Archer Ave. į vakarus nuo California Ave.
CHARLES ZEKAS, Sec'y

OFISO VALANDOS:
Pirmad., antrad., penktad ir šešt. 9:00 ryto iki 4:30 p. p. | Trečiad. 9 ryto iki 12 v. d. | Ketvirtad. 9 ryto iki 8 vak.

VISKO UŽTEKTINAI — TUOJAUS PRISTATOM!

Baldus, šaldytuvus, pečius, skalbiamas mašinas, lovas, matracus, kilimus, radio, televizijos setus, vaikučiams baldus. Žemos kainos, lengvi išmokėjimai. Turime didelį pasirinkimą

Mes pagaminame baldus ir pagal jūsų užsakymą
ROOSEVELT FURNITURE COMPANY, INC.
Lietuvių krautuvė
2310 W. Roosevelt Road
Tel. SEeley 3-4711

Atidara pirmadienio ir ketvirtadienio vakarais iki 9:30
Atidara sekmadieniais nuo 11 iki 4:30 val popiet

Kiek sutaupysite šiais metais?

Dabar, pradedant naujus metus, laikas užsibrėžti tikslą sutaupyti tam tikrą sumą. Apdraustoje įstaigoje bus nesunku taupyti ir gauti gerus dividendus.

Taupykite asmeniškai arba per paštą

UNIVERSAL SAVINGS AND LOAN ASSOCIATION
1800 So. Halsted Street Chicago 8, Illinois
Telefonas: HAymarket 1-2028

INSURED

Valandos: Pirmadieniais, antradieniais ir penktadieniais nuo 9 ryto iki 4 val. vakaro. Ketvirtadieniais nuo 9 ryto iki 8 vakaro. Trečiadieniais uždaryta. Šeštadieniais nuo 9 val. ryto iki 3 val. p. p.

Lietuvių Auditorija
3133 So. Halsted St.
Telefonas:
VICTORY 2-6172

ŠEŠTADIENĮ, KOVO MĖN. 14 DIENĄ
(TĖVAS) J. GRUŠO 4-rių veiksmų drama

Režisuoja — Zigmas Moliejus. Įėjimas $1.00

PRADŽIA 7:00 valandą vakare
•
VAIKAI IKI 15 METŲ
ĮLEIDŽIAMI NEMOKAMAI

KIEK SURINKTA AUKŲ?

Čia patiekiame aukotojų pavardes, kurie aukojo Detroito Lietuvių Organizacijų Centro surengtame Lietuvos nepriklausomybės minėjime.

$100 — Amerikos Lietuvių Balso Radijo Choras.

$50 — B. Žvynis, Sofija Mikšienė, Dr. Eugenija Gurskis, Vyt. Kunčiūnas.

$30 — J. M. Mikailai.

$25 — Val. Kreuchunas, J. Kučinskas, K. Kupėtis, J. Racevičius, Detroito Ateitininkų kuopa, M. Sodenis, Amerikos Lietuvių Balso Radijo Klubas ir p. Nemanis.

$20 — Amerikos Lietuvių Kat. Federacijos 4-tas sk., Lietuvių Socialdemokratų Sąjungos 116-ta kuopa, P. Alšaitis, Susiv. Lietuvių Amerikoje 352 kuopa, P. Pagojus, L. Sepetys, J. Baublys, A. Banėnas, B. S. Staniškiai, K. K. Kodačiai, A. Vaitiekus.

$16 — K. V. Kundrotai; $15 — K. R. Memenai, K. Veikutis, Br. Polikaitis, Alex Conrad, M. Ramanauskas, V. S. Urbonai, Lietuvių Sąjungos "Ramovė" — Detroito sk. $12 — V. Saladžius; $11 — Aštasaitis, F. Motuzas ir J. Mitkai.

$10 — P. Zaranka, L. Grūnavos, teisėjas J. Uvick, J. Pilkai, A. Duoba, Moterų Sąjungos 54-ta kuopa, Lietuvių Dukterų Dr-ja, S. Juzėnas, P. Marcinkėnas, J. Išganaitis, J. J. Dunčia, J. A. Rugeniai, K. Eitutavičius, V. Mileris, Vilkas, B. Balionis, V. Perminas, Kavalauskas, A. Sperauskas, J. Kuras, K. J. Gričiai, Jonaitis, Pet. Medonis, A. Juška, J. Stasys, V. Rinkevičius, J. O. Sirgėdai, J. Rukšėnas, A. E. Gildvydžiai, K. Balys, J. Idzelevičius, P. Vaitėkūnas, V. Gaivelis, J. Valukonis, M. Rusėckas, A. Pasukonis, S. Blaškevičius, V. Kukučionis, A. Ruzgys, K. Griškelis, P. Pajaujienė, A. K. Andriušaičiai, V. Motiekaičių šeima, V. Kutkus, Dr. Br. Baleniūnas, Vasiūliai, J. Baltrušaitis, A. Šeput, V. Rusecкų šeima, Gaižučiai, F. Blausdys, P. Dalinkevičius, V. E. Čižauskai, B. Taparauskas, A. Musteikis, E. Gerulaitienė, J. Vaitkūnas, K. Navasaitis, J. Jonynas, L. Kutkus, J. Biutkus, J. Černiauskas, V. Udrys, S. A. Bliudžiai, A. K. Stašaičiai, B. A. Nakas, J. Lekas, A. Račka, I. Skirgaudas, C. Anužis, J. Tamošiūnas, J. Balnionis, Vailokaitis, V. Staškevičius, I. Lozickas, Bernotaičiai, B. Rukšteliai, C. Staniulis, M. Šnapstys, B. B. Čiurlioniai, pl. Vladas, J. Šnipaitis, Lithuanian Melodies Radio, K. J. Gliaudžiai, Rekašiai, Balžerytė, Andruškaitė, P. Variakojis, A. Petrauskas, A. Alutis, K. Zutautas, P. Vedeika, J. Jakunskis, Balys Polikaitis, P. Rabašauskas, Viršiliai, A. Sventickas, V. Veselka, A. Boreišis, B. Urbonavičius, K. Stagauskas, Daugvydienė, K. Variakojis, B. Bugenis, Bra? (Fisher g-vė).

$9 — Kavaliūnas iš Kenoshos. $7 — L. Vismantas, E. Petrauskas; $6 — Kausteklis.

$5 — Černiauskas, L. Petravičius, A. Aleksėnas, Jankauskas, P. K. Burniai, G. Bauža, XX, Švobienė, A. Lelevičius, P. Putrius, XX, Bulotienė, V. Viskanta, B. Budriūnas, S. E. Paurazai, B. Keblaitienė, Iškanaitienė, J. N. Šeputa, R. O. Valatka, A. Sukauskas, A. Zalkauskas, A. Brazėnas, P. Končia, A. Smagrakauskas, M. Burokas, A. Gumbrys, J. Bujauskas, V. Žemaitis, K. Pumputis, Kavaliauskas, J. M. Kudžius, A. Užubalis, J. Staugai, B. Zakarka, M. Šnapstys, V. Memenienė, A. Asminas, V. Gumbris, M. Bukauskienė, Milieskis, P. Kučinskas, M. Strazdienė, Raulickas, A. Bajerčius, A. Petrauskas, K. Čiuželis, K. Pakalniškis, J. Lenkaitis, A. Katilius, I. S. Kauneliai, A. Zaparečkas, J. A. Kavaliūnas, J. Rudvaliai, S. Bankauskienė, S. Bitleriai, F. Olšauskaitė, V. E. Vizgirdai, D. Natkevičiūtė, M. Mozūras, Misiūnas, K. Gogelis, A. Mickevičius, A. Merkevičius, Karchins, A. Reinikis, Adomas, K. Karveliai Miltakiai, Pikulis, L. Matvekiai, Ratnikas, L. Puskepėlaitienė, S. Pažėra, L. Babrickas, XX, K. Šeputa, V. Kankalis, J. Meškauskas, J. Sostakas, V. V. Šarka, S. Karaliūnas, C. Anužis, Šimoliūnas, N. Šilinas (Chicago), Venckus, S. Karpšlys, J. Lerkaitis, W. Dobkevičius, Barilevičius, K. Reklys, A. Barakauskas, A. Meškutis, A. Vyšniauskaitė, J. Bražiūnas, P. Molis, K. D., A. Narusevičius, A. Storas, P. Ražaitis, V. Bublys, V. Rutkauskas, S. Sližiai, M. Bekertė, K. Eitutavičius, F. Karpšlys, S. Petrauskas, A. Žiedas, K. Žalnieraitis, V. G. Antakauskai, V. Mikalauskas, A. E. Misiūnai, Raskevičius, A. Žukauskas, M. Kuncienė, Sukevičius, Č. Cironka, Tamašauskas, A. Rožinskas, S. Skorupskas, A. Vitkauskas, L. Kalvėnai, Leščinskai, P. B., J. Paruškevičius, J. Jasiūnas, J. Juška, A. Ramelis, Poškus, Kvideraitis, P. Polteraitis, S. V. Vaičiūnai, J. Mačiukienė, V. Valys, Urbšaitis, B. Petrulionis, B. Neverauskas, L. Bulgarauskas, J. Degutis, Mingėlai, G. Kasevičiai, kun. Zeliauskas, Sirinus, J. Peseckas, E. A. Arbačiauskas, M. Tylis, V. Kartunas, A. Petrulis, R. Mingėla, J. A. Preibys, S. Garliauskas, S. Stepulionis ir C. Walis.

Dėl vietos stokos aukotojai aukoję mažiau $5 spaudoj negarsinami. Vienok kiekvienam aukojusiam Detroito Lietuvių Organizacijos Centras reiškia nuoširdžią padėką. Jeigu yra asmenų, kurie negalėjo atvykti ir paaukoti per paminėjimą, bet nori atlikti savo pareigą, auką galima pasiųsti DLOC iždininkui, p. Justin Pilka, 13609 Pinehurst Ave., Detroit, arba galima siųsti tiesiai Amerikos Lietuvių Tarybai, 1739 South Halsted St., Chicago 8, Ill. Jeigu šiame sąraše apleista pavardė arba yra netikslumų su pavardėmis, prašome pranešti telefonuojant UN 2-3298.

Viso surinkta $2,947.40.

Detroito Lietuvių Organizacijų Centras

KLAUSYKITE:
LITHUANIAN MELODIES
STOTIS WPAG BANGA 1050 KIL.
Kiekvieną sekmad. 3:00—3:30
(Detroit laiku)
REIKALAIS KREIPKITĖS
15756 Lesure Ave.
Detroit 27, Mich.
Tel. BRoadway 3-2224

Nuostabu, kaip Kramtomoji Guma Vidurių Laisvintoja Veikia

PAŠALINDAMA ATMATAS, — o ne gerą maistą

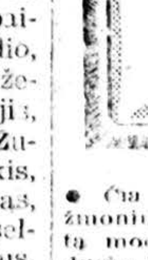

• Čia ta paslaptis, kurią milijonai žmonių patyrė apie FEEN-A-MINT tą modernią kramtomą gumą - vidurių laisvintoją. Taip, todėl FEEN-A-MINT'O veikimas yra taip nepaprastai skirtingas!

Gydytojai sako, kad kiti vidurių laisvintojai pradeda veikti perdaug anksti... jau pačiame skilvyje. Didelis tokių vidurių laisvintojų kiekis su ardo virškinimą, pašalina sveikatai ir energijai reikalingą maistą — žmogus jaučiasi silpnas, pavargęs.

Bet švelnus FEEN-A-MINT yra kitoks. Priimtas pagal nurodymus, jis veikia daugiausiai apatinėj vidurių daly — pašalina tiktai atmatas, bet ne gerą maistą! Išvenkite tos blogos savijautos. Vartokite FEEN-A-MINT ir jauskitės gerai, pilni gyvybės. Nusipirkit FEEN-A-MINT! Kainos nepakeltos — dar 25c, 50c ir tiktai 10c.

FEEN-A-MINT
FAMOUS CHEWING-GUM LAXATIVE

STATYBAI IR NAMŲ PATAISYMAMS PRISTATOME VISOKIŲ RŪŠIŲ MEDŽIAGĄ

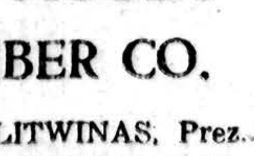

CARR MOODY LUMBER CO.

STASYS LITWINAS, Prez.
3039 So. HALSTED ST.
Tel. VIctory 2-1272

APKAINAVIMĄ IR PREKIŲ PRISTATYMĄ TEIKIAME NEMOKAMAI

RAŠTINĖ ATIDARYTA kasdien nuo 8 val. ryto iki 6 val. vakaro ir šeštadieniais iki 3 val. vakaro.

Chicagoje

SUBRUZDIMAS ŠV. P. M. N. PRASIDĖJIMO PARAPIJOJ

Vasario 22 saulėtą popietį švelniai pūstelėjęs vėjelis sunešė Šv. P. M. Nekalto Prasidėjimo parapijos salėn, kaip didelin avilin, gausų darbščių kaip bitės žmonių būrį. Salėje šventadieniška nuotaika. Lengva popiečio muzika ir iš anksto šeimininkių gerai užtaisytos kavos kvapas, išsiveržęs pro virtuvės atdaras duris, klaidžiojo salėje erzindamas jautrias susirinkusiųjų jusles. Scenoje giliai rausvom rožėm pasaldyta dekoracija, pro kurią, karts nuo karto, išnirdama ir vėl prapuldama, kaip baltas debesėlis, nardė salėje tos dienos didžiausia kaltininkė B. Pivariūnienė.

Kertinis akmuo

— Mes, lietuvės moterys, neleisime mūsų sūnums, būsimiesiems Šv. Kazimiero Kolegijos Romoje auklėtiniams, nešti skurdą ir vargą. Įspūdis, lankantis kolegijoje, parodė, kad be tolimesnės paramos tas šventas ir didelis darbas sunkiai gali būti tęsiamas. Padėkime kertinį akmenį vienintelei lietuvių kolegijai išsilaikyti. Tokiais žodžiais B. Pivariūnienė atidarė pirmąjį Amerikoje Šv. Kazimiero kolegijai šelpti Rėmėjų Draugijos susirinkimą.

Meilės gėlės

Garbės svečiui prel. L. Tulabai, Š. K. K. Romoje rektoriui, sukalbėjus maldą, susirinkimo pirmininkė Snarskienė kreipėsi į susirinkusius ir draugijos steigėjas:

— Dievas mums viską davė ir dar daugiau duos, jeigu mes remsime kilnius ir didelius savo tautos ir Bažnyčios darbus. Mūsų motulės, kurios iškėlė mūsų tautos vardą steigdamos mokyklas, vienuolynus, seminarijas, leisdamos savo sūnus ir dukras eiti kilniais pašaukimo keliais, šiandien gali tik didžiuotis tęsdamos tą kilnų darbą. Tebūna mūsų parapija uola, ant kurios žydėtų šventų pašaukimų ir meilės gėlės kenčiančiai tėvynei, kalbėjo A. Snarskienė.

Kun. P. Gedvilas, kuris palietęs seminarijos reikalingumo reikšmę, ragino negailėti nors mažos aukos tiems, kurie paaukoja visą savo gyvenimą Dievo ir Tėvynės meilei. Programos meninėje dalyje Ag. Hurristc, palydint J. Kulikauskui, dainavo: Lietuva brangi, Plaukia Nemunėlis, Mano laivelis ir Kaip gi gražus rūtelių darželis.

Šv. Tėvo palaiminimas

Prel. L. Tulaba, Šv. K. Kolegijos Romoje rektorius, kuris Šv. Sosto įgaliotas atvyko Chicagon aplankyti sunkiai sergančio kolegijos fundatoriaus, Šv. P. M. N. Prasidėjimo parapijos klebono prel. Briškos, atvežė jam Šv. Tėvo palaiminimą, savo kalboje pažymėjo, kad iš milionų reikalų Šv. Tėvas skiria nepaprastą reikšmę mūsų lietuviškajai kolegijai ir net kasdieninėse savo šv. mišiose prisimena visus jos geradarius.

Tūkstančiai šventųjų

— Romoje yra žinoma apie lietuvių tautos kančias, jos kunigų persekiojimus ir jų ištimybę Bažnyčiai. Iš 1600 buvusių kunigų teliko vienas trečdalis ir tie patys baigiami dvasiškai troškinti. Nė vienas iš jų nėra prisidėjęs prie bolševikų steigiamos tautinės bažnyčios. Ką rasime grįžę Lietuvon? Tūkstančius kankinių ir šventųjų. Kas užims jų vietas, kas tęs apaštalavimo darbą, jeigu tam neturėsime žmonių. Šv. Kazimiero kolegija yra ta vieta, kurioje susibūrę Dievo pašaukti jaunuoliai ruošiami tam laikui, kada išmušus laisvės valandai pirmieji stos į darbą. Ir štai šiandien apie ką ilgai savo širdyje nešiojo amžinos atminties vyskupas Būčys, prel. A. Briška ir ko aš pats nedrįsau pradėti — įvyko. Turime Šv. Kazimiero Kolegijos Rėmėjų Draugiją, kurios šventus tikslus ir darbus laimins pats Dievas, baigė savo kalbą prel. L. Tulaba.

Išrinkta valdyba

Artėjant susirinkimui prie pabaigos, buvo pristatyta valdyba: garbės pirm. — B. Pivariūnienė, dvasios vadas — kun. P. Gedvila, pirmininkas — V. Petrikonis, vicepirm. — Ph. Rekašius, sekr. H. Cherry, finansų sekr. — A. Ivinskas, kasininkė — T. Norbutienė, iždo glob. — M. Paukštis. A. Snarskienė savo linkėjimuose išrinktai valdybai pareiškė, kad su parama prel. A. Briškos, kunigų — P. Gedvilos ir Stankevičiaus, visuomenės veikėjų ir draugijos steigėjų: B. Cicėnienės, T. Narbutienės, A. Žalandauskienės, J. Petkūnienės ir tokio gausaus narių skaičiaus, šis darbas atneš naudos Dievui, Tėvynei ir mums patiems. Paskui B. Pivariūnienė pavaišino visus suirinkusius.

Vkt. Petrikonis

Žmogaus teisių gynimo sąjūdis

Brazilijos sostinėje paskutiniu laiku kilo „Žmogaus teisių gynimo sąjūdis", kaip protestas prieš rasinius persekiojimus anapus geležinės uždangos. „Prisipažinimai, kuriuos skelbia komunistiniai teismai, pareiškė savo kalboje Rio vyskupas, yra aiškus ten siaučiančio teroro įrodymas".

Dvasinis atgimimas

1952 m. Vokietijoje Hildeshaimo vyskupijoje uždarų rekolekcijų dalyvių skaičius perviršijo 1000, tuo tarpu kai praeitaisiais metais jų buvo nepilni penki šimtai. Tokiu būdu konstatuojamas sparčiai augantis susidomėjimas dvasinio gyvenimo gilinimu.

TELEVIZIJOS IR RADIJO APARATŲ TAISYMAS
Sąžiningas ir garantuotas darbas
DARBO VALANDOS: 6 v.v.—10 v.v.
Šeštadieniais: 8 v. ryto — 10 v. vak.
M. RIMKUS, 4119 So. Francisco
Telef. YA. 7-1099

PARDUODAME ANGLIS IR PEČIAMS ALIEJŲ
PERKRAUSTOME BALDUS
Patarnaujame gerai ir pigiai

STASYS FABIJONAS
2146 SO. HOYNE AVE.
Tel. VIrginia 7-7097

VLADAS ŠIMAITIS
Real Estate
3452 So. Halsted Str.
Chicago 8, Ill.
Tel. YArds 7-8333
BIshop 7-0480

Namų pirkimas, pardavimas, nuomavimas, nuosavybės dokumentai, valdymas, paskolos. Perrašinėjimai, vertimai, pajamų mokesčių pareiškimai, nuomų pakėlimui blankai, imigracijos ir natural. pagalba.

SUTAUPYSITE DAUG PINIGŲ
ĮSIGYSITE GERESNIUS GARANTUOTUS NAMŲ REIKMENIS IŠ PIRMOS IR SENIAUSIOS LIETUVIŲ BENDROVĖS KRAUTUVĖS KURIAI 40 METŲ VADOVAUJA PATYRĘ ŽMONĖS. VISUOMET KREIPKITĖS Į ERDVIĄ IR PATOGIĄ LIETUVIŲ BENDROVĖS KRAUTUVĘ

PROGRESS FURNITURE Co.
4181-83 ARCHER AVE.
Telef. LAfayette 3-3171
Brighton Parko Kolonijoje
Rakandai, Refrigeratoriai, Kaurai, Plovyklos, Televizijos,
Lengvi išmokėjimai pritaikomi visiems

RAKANDAI VISŲ IŠGARSĖJUSŲ IŠDIRBYSČIŲ
KAINOS IR SĄLYGOS VISIEMS PRIEINAMOS
Mes turime parodoje didžiulį pasirinkimą:
Brangenybių, Deimantų, Laikrodžių, Rekordų, Phonografų, Radijų, Pianų, Televizijų, Siuvamų Mašinų, Seklyčios Setų, Miegamajam Baldų, Valgomąjam Setų, Grindinių ir Stalinių Lempų, Retkarčiais vartojamų baldų—įvairių, Kaurų, Karpetų, Linoleum, Matracų ir Hollywood Lovų, Jaunimui Baldų, Žaislų, Elektrinių Prosų, Skalbiamų Mašinų, Elektrinių Šaldytuvų, Freezerių, Gazinių pečių, Gazinių Šildytuvų, Elektrinių Pečių, Studio Couches, Hide-a-Beds lovų.
3 Aukštai Puikių Baldų ir Namams Reikmenų
JOSEPH F. BUDRIK, Incorporated
3241 So. Halsted Street Tel. CAlumet 5-7237
Krautuvė atidara pirmadienio ir ketvirtadienio vakarais iki 9:30 P. M. Kitais vakarais iki 6 val. vakaro. Nedėliomis uždaryta. Budriko Radio VALANDA leidžiama ketvirtadienio vakarais kaip 6-tą valandą iš stoties WHFC, 1450 kilocycles.

APSIŽIŪREK IR TAUPYK SAUGIAI
STANDARD FEDERAL turtas virš $35,000,000.00
Atsargos Fondas 3,000,000.00
STANDARD FEDERAL yra narys Federal Savings & Ins. Corp. ir Federal Home Loan Bank System.
ĮSTAIGOS VALANDOS: Kasdien nuo 9 val. ryto iki 4 val. po pietų. Ketvirtadieniais nuo 9 val. ryto iki 8 val. vakaro. Trečiadieniais visai neatidaroma.
JUSTIN MACKIEWICH
President and Manager

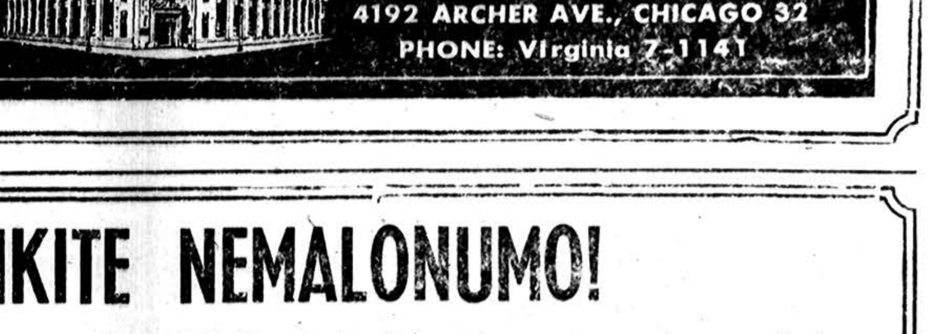

Skip's Liquors
5511 South Damen Avenue
WAlbrook 5-8202

100 Proof GRAIN ALCOHOL	Fifth	$4.99
CINZANO VERMOUTH	Fifth	$1.49
IMPORTED FRENCH BRANDY	Fifth	$2.98
3 STAR COGNAC	Fifth	$5.09
DUBONNETT APERITIV		$1.49
12 Year Old AMBASSADOR SCOTCH	Fifth	$5.59
ATLAS PRAGER BEER 24 — 12 oz. CANS	Case	$2.98

LOWEST CASE PRICES IN TOWN

TELEVIZIJOS, RADIO IR FONOGRAFAI
GERA NUOLAIDA
Garantija — Išsimokėjimai
APARATŲ SUTAISYMAS
dirbtuvėse ir namuose atliekamas prityrusių inžinierių. Sąžiningas ir geras patarnavimas garantuotas
DAINA TELEVISION
sales-service
3120 S. Halsted = DA-6-6887

IŠVENKITE NEMALONUMO!

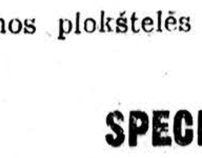

Prašome pasilaikyti šį pranešimą tai dienai, kurioje mūsų patarnavimas gali jums būti reikalingas. Tai gali būti savaitgalyje arba kuomet jūsų dantistas nepasiekiamas, o jūs baisiai nenorėtumėt būti be dantų!

1 VALANDOS PATARNAVIMAS DANTŲ PLOKŠTELIŲ PATAISYMAMS
Senos plokštelės pertaisomos į naujus „plastics". Laisvos plokštelės pamušamos. Įtrūkusios plokštelės — nulūžę dantys pataisomi tą pačią dieną.
SPECIALUS DEMESYS KREIPIAMAS Į DALINAS PLOKŠTELES
Savo plokšteles siųskite paštu arba atvežkite. Maloniai suteikiame apskaičiavimus.
OAK PARK DENTAL LABORATORY
328 Lake St., Oak Park EUclid 6-6162

Ateitininkai

(Atkelta iš 2-ro pusl.)

visi drauge padainavom keletą liaudies dainų. Antrame susirinkime, kuris praėjo taip pat pakilioje nuotaikoje, Bal. Brazdžionis kalbėjo apie Aušros Vartų paveikslo reikšmę žmonių gyvenime ir apie vieną 5 metų lietuvaitę, čia Chicagoje gyvenančią, kuri labai nori mokintis lietuviškai maldas, bet jai maišosi angliški parsinešti žodžiai iš vaikų darželio. Dėl to ji kartais ir apsiašaroja.

Susirinkimo metu atvyko Cicero JMA kuopos nariai kartu su savo globėju. Svečiai, pakviesti sudainuoti keletą dainų, taip gražiai užtraukė, kad jiems pabaigus visi kėlė ovacijas ir kartu visi užtraukė dar kelias daineles. Toliau Al. Šatas vėl visus maloniai nuteikė savo pasakojimais bei humoristiniais piešiniais.

Ateityje numatyta daug programos pajvairinimų, kuriuo pa ti valdyba imsis iniciatyvos pravesti. Todėl visi nariai kviečiami gausiai dalyvauti susirinkimuose ir savo nuosavais darbeliais pasireikšti. Bus stengiamasi pastatyti koks nors vai dinimas — vakars, o atostogų metu rengiamos vasaros stovyklos. Moksleiviai jose dalyvaus gausiai, nes LRKSA tas stovyklas pasižadėjo globoti.

B. B.

209 JM Ateitininkai Chicagoje

[illegible]o metu visos aštuonios Chicagos Jaunųjų moksleivių ateitininkų kuopos turi 209 narius.

Ar jau visose ateitininkų gyvenamose vietovėse buvo pravestas "Ateities" platinimo vajus? Jei dar ne, tai paskubėkite tai padaryti.

BROCKTON, MASS.

Putname, Marijos Nekalto Prasidėjimo Seserų vienuolyne įvykusiose vasario 27, 28 ir kovo 1 d. rekolekcijose dalyvavo iš Brocktono penkios moksleivės ateitininkės: Dalia Keblinskaitė, Lilija Keturakytė, Nijolė Kucinaitė, Danutė Pareigytė ir Teresė Petkelytė. Kartu su jomis nuvyko jų mokslo draugė čia gimusi lietuvaitė, Judita Samsonaitė. Mergaitės grįžo laimingos ir patenkintos. Jų mamytės dėkoja rekolekcijų vedėjui kun. prof. St. Ylai už dukterims suteiktą dvasinę puotą ir seselėms už nuoširdžią jų globą.

Dr. J. Leimonas iš Bostono buvo atvykęs Brocktonan kovo 1 d. šv. Kazimiero minėjiman ir skaitė paskaitą "Šv. Kazimiero reikšmė Lietuvai".

DETROIT, MICH.

Detroito ateitininkai kovo 1 d. Šv. Antano parapijos mokykloje suruošė šv. Kazimiero minėjimą, kuriame, be ateitininkų, dalyvavo Šv. Antano parapijos klebonas kun. dr. Ig. Boreišis ir L. Vyčių 102 kuopos pirmininkas Robertas Boris.

Programoje Jonas Degutis paskaitė platų ir išsamų referatą ,patiekdamas labai retų ir įdomių istorinių žinių apie šv. Kazimiero gyvenimą, įvykusius stebuklus bei apsireiškimus.

Pranas Zaranka ir Juozas Polikaitis paskaitė ištrauką iš kun. Zdanavičiaus veikalo "Šv. Kazimieras" ir Valentina Pajau jytė padeklamavo eilėraštį, parašytą šv. Kazimiero garbei.

Kun. dr. Ig. Boreišis savo žodyje paskatino visus pasitikėti šv. Kazimieru. Jis daug kartų lietuvius išgelbėjo iš kritiškos padėties, išgelbės ir iš šio sunkaus momento, jei tik mes jo pagalbos prašysime.

Programą gražiai ir įdomiai pravedė Detroito studentų ateitininkų pirmininkas Pranas Zaranka.

Minėjimas buvo baigtas malda į šv. Kazimierą ir giesme "Marija, Marija". **J. P.**

Priešpavasarinis IŠPARDAVIMAS

Atnešęs šį skelbimą, gausi vieną svarą saldainių dykai.

- **Costume Jewelry, Records,**
- **Phonographs, Radios,**
- **Televizijos, Siuvamos Mašinos, Silverware,**
- **Laikrodžiai, Žiedai — pusės kainos "sale price". Taip pat**
- **Luggage ir lėkštės. Puikūs sezoniniai papuošalai: Reinstonių ir krystalų "necklace", apyrankės, auskarai ir spilkos.**

Rankiniai laikrodėliai 17 akmenų, gold filled case $24.00 vertės, tik **$11.00**
Auksinės pluksnos, $10.00 vertės, po **$4.50**
Paveikslai, $4.00 vertės, tik po **$1.00**
Tape records, $120.00 vertės, tik **$69.00**
Rekordų albumai, $1.50 vertės, po **75c**
Blekinė išdekoruota dėžė (basket), tik **39c**
Ekco — nikelio ir vario puodai, viso 10 gabalų, $32.00 vertės, tik **$19.95**
Auksiniai žiedai, $10.00 vertės, tik po **$3.00**
Laikrodėlių apyrankės, vėliausių madų, gold filled, $4.50 vertės, dabar po **$2.00**
Automatiški toasteriai, $19.95 vertės, po **$7.95**
Elektrikiniai šildomi pečiukai $9.00 vertės, tik po **$4.50**
Elektrikinės britvos, pereitų metų modelio, vertės $16, tik po **$4.50**
"Reinstonių necklace", $4.00 vertės, tik po **$1.00**
Perlų "chokers", $3 vertės, po **$1.00**
Cigarečių žiebtuvėliai, vertės $2.50, po **89c**
Vyriškų marškinių sagos ir spilka, $2 vertės, po **50c**
Vyriškų marškinių sagos ir spilka, $5 vertės, po **$1.50**
Mergaičių papuošalų setas — apyrankė ir širdelė — $5 vertės, tik **$2.00**
Identifikacijos apyrankės, sidabrinės ir gold filled, $10.00 vertės, tik po **$3.00**
Trijų gabalų Dresser setas, aukso gėlių ornamentais, $6 vertės, tik po **$2.95**
Gražiausios lėlės nuo $1.00 iki **$12.95**

Budriko krautuvėje gausite puošnių ir stilingų sidabro servyzų arba pavienių indelių už du trečdaliu kainos. Taip pat naujausių madų automatiškų kavos virdulių ir pigiausia kaina peilių bei šaukštų setų. Vienas "stainless" šaukštas tik **15 centų.**
Stainless 32 gabalų setas **$6.00**
Elektrikinis phonografas, $15.00 vertės, tik už **$9.95**
Ranka užsukamas phonografas, $29.95 vertės, tik po **$19.95**
Radio ir phonographo kombinacija, $59.00 vertės, tik **$39.00**
Phonola — aukščiausios rūšies phonografas, automatiškas, trijų greičių, $79.00 vertės, dabar tik **$59.00**
Console — automatiškas radio ir phonografo kombinacija, $175.00 vertės, tik **$119.00**
Pridedame nuo 25 iki 50 rekordų dovanai.

Budriko krautuvėje gausite televizijas ir radio visų geriausių išdirbysčių Amerikoje: **RCA Victor, General Electric, Philco, Dumont, Admiral, Zenith ir Budriko** nuosavu leibeliu. Pilna garantija ištisus metus ir paveikslo bei tubelės 2 metus. Visiems duodama didelė nuolaida. Priimama mainais bet ką ir duodama nuolaida iki 100 dolerių.

Rašomos mašinėlės Smith Corona $79 vertės parduodamos po $49.00. Portable rašomosios mašinėlės Royal, Smith Corona ir kitos nuo $59.00 ir aukščiau. Be to čia gausite rašomasias mašinėles Royal firmos įvairiausiomis kalbomis ir kitų profesijų raidynais su paskutiniais patobulinimais, sumažintomis kainomis ir net su 88 lietuviškų ženklų raidynu, specialiai fabrike precižiškai įmontuotomis lietuviškomis raidėmis, tyliosiose — Quite de luxe mašinėlėse. Parduotos mašinėlės išsiunčiamos tą pačią dieną.

Rakandus, Šaldytuvus, Siurblius, Televizijas, Jewelry, rašomasias mašinėles, Deimantus, Laikrodėlius parduodame lengvais išmokėjimais, be nuošimčių. Atsilankiusieji Budriko prekybos namuose ras daugybę kitų čia nepaminėtų prekių, kurias sunku visas ir surašyti. Laukiame kiekvieno malonaus atsilankymo. Budriko krautuvė atdara pirmadienio ir ketvirtadienio vakarais iki vėlumos, o nedėliomis nuo 10 val. ryto iki 5 v. po pietų.

JOS. F. BUDRIK. Inc.

3241 So. Halsted St.

Telef. CAlumet 5-7238

Budriko radio programos su gražia lietuviška muzika ir naudingais pranešimais duodamos kiekvieną ketvirtadienį nuo 6—7 val. vak. iš radio stoties WHFC, 1450 kil.

CLASSIFIED AND HELP WANTED ADVERTISEMENTS

PROGOS — OPPORTUNITIES

KEPYKLA

2½ vyrų kepykla. $800 iki $900 į savaitę. Pilnai įrengta, kartu ir „revolving" krosnis, „reep freeze" — šaldytuvas. Gražus 6 kamb. butas viršuj. Prieinama nuoma, gera sutartis, pamatę įvertinsite. Nebrangiai, $9,500. Šaukite savininką —

BElmont 5-0675

COCKTAIL LOUNGE

Good going business on far South side. All new modern fixtures. Rent $75. Good lease. Ideal spot for couple. Must be seen to appreciate. Priced right for immediate sale. Leaving for California. Call owner.

CEdarcrest 3-9339

IŠNUOMAVIMUI NAMAS

Parduoda arba išnuom. pagal susitarimą — 12 su virtuvėmis butų, visi apstatyti; pajamos $7,000; arti I. C. ir parko. Įkainuota tinkamai skubiam pardavimui. Turite pamatyti įvertinti. Šaukite savininką nuo 12—5 v. po pietų.

NOrmal 7-9649

1465 E. 66th Place

SPAUSTUVĖ parduodama, savininkas serga. Labai prieinamai, gali būti finansuota. B-Kelly pilnai perstatytas. Kluge automatiškas, ranka paduodamas Gorden presas. Kilnojama purkštyklė ir visi kiti reikalingi įrengimai. Puiki proga. Dienomis skambinkite MOnroe 6-0589, vakarais — ARdmore 1-8238.

GROŽIO SALIONAS

4845 N. Damen Ave. Pilnai įrengta, seniai įsteigta, gražiai dekoruota. Namo savininkas ims arba grynais arba mėnesinėm sąlygom. Į nuomą įskaitoma gyvenami kambariai užpakaly. Kaina $1,250. Matykite ROSS.

4843 N. Damen Ave., arba šaukite **FRanklin 2-0535**

BUTŲ VIEŠBUTIS

60 butų — 1-2 ir 3 kamb. butai; visi apstatyti ir su kilimais; privatiškoms vonioms; 5000 šiaurėje arti ežero; pajamos $55,000 kas metas; kaina 5 kartus pajamų: $150,000 „morgičius".

STEINBOCK & ALAXANDER
201 N. Wells St.
STate 2-2386

REAL ESTATE

Wilmette — 1 iki 10 pagerintų sklypų. Kiekvienas 75 x 130; taip pat pastatysime namus ant šių sklypų, prieinama kaina; ši gera apylinkė ant Wilmette yra prie pat $35,000 namų naujose apylinkėse. Arti prie North Shore susisiekimo, mokyklų ir naujos prekybos centro — taip pat geri nauji „Colonial" stiliaus namai įkainuoti net tiktai 30's, Šaukite —

FInancial 6-2993 arba Wilmette 3204 po 6 val. vakaro

Wisconsin'e 200 akerių bendram ūkiui žemė — centriniam Wisc. 25 mylios pietuose nuo Steven's Point; prie 2 ežerų; arti plento — gražus 9 kamb. namas; krosnim apšildoma karštas ir šaltas bėgantis vanduo; moderniška prausykla; įskaitant visus kitus ūkio pastatus. Parduoda už $15,000 skubiam pardavimui. Šaukite saninnką:

POrtsmouth 7-5068

Pelningas namas. Savininkas parduoda 2-jų augštų mūrinį namą 3 butai po 4 kamb., 2 po 2, automatiškai karštu vandeniu apšildomas, modernios vonios. Geros pajamos, arti prie visko. Nori skubiai parduoti, nebrangiai, $24,000, su baldais ir įrengimais. Pamatę įvertinsite.

1733 W. Potomac
HUmboldt 6-7778

Vieno augšto mūrinis namas ir krautuvė su moderniškų 7 kamb. butu užpakalyje; kilimai; veneciškos užuolaidos; kombinacijos žieminiai langai ir sieteliai; krautuvė tinkama bent kokiam bizniui. Automatiškai alyva apšildoma; savininkas parduoda už $23,500. Turite pamatyti įvertinti.

6942 W. Diversey
BErkshire 7-5384

Savininkas parduoda kampinį sklypą 60 x 125 pėdų. Visi pagerinimai. Broadview arti North Riverside. Parduoda už $2,500 greitam pardavimui.
Telef. STanley 8-6761

2 BUTŲ akmens plytų pamatas. 1—4, 1—4½ kamb. Aluminum apmušta. Stokerio arba aliejaus šildymas. Automatiškas karštas vanduo. Pilnas rūsys. Garažas ir 5 kamb. namelis užpakaly sklypo. 3 žemai, 2 augštai. Specialios durys. Moderniška virtuvė. Didelė vonia aliejum šildoma. Automatiškas karštas vanduo. GRaceland 2-8072.

„ESTATE" — Reikia parduoti
12 kamb. rezidencija, 3-jų autom. garažas; 10 kamb. rezid.; 9 kamb. rezid.; 8 kamb. rezid.; 6 kamb. rezid. Centraliniai apšildymai, visi turi pilnus rūsius. Arti mokyklų, bažnyčių ir I. C. 1400 bloke ant E. 71st Place. Visi teisingai įkainuoti, reikia skubiai parduoti. Šaukite savininką.
MIdway 3-0519

Nebrangiai parduodamas medinis namas-cottage, kurį galima tuojau pat užimti. 4 kamb. žemai ir 2 kamb. viršuj. Teirautis

4102 Archer Ave.
Chicago 32, Ill.

PROGOS — OPPORTUNITIES

TAVERN AND 2 STORY

Brick bldg. 3 bedrooms with large closets, large living room & tile bath upstairs. Kitchen facilities. Dance room in rear of tavern auto. oil heat. Between lake Geneva & Delavan at Lake Coma, Lacoma Gardens, Rte. 2 Lake Geneva. Other interests compels immed. sale.

Phone Lake Geneva 3195

Užkandinė — 25 sėdynės; gerai einąs biznis trumpos valandos sekmad. uždara; naujai išdekoruota — švari, ideališka vieta porai. Nuoma $50. Gera sutartis; gyvenamas butas. Turite pamatyti, įvertinti. Vienas negali apsidirbti. Nori skubiai parduoti.

3825 W. Wabansia
arba šaukite savininką:
HUmboldt 6-1928 po 5 v. po pietų

TAVERNA — HYDE PARK'E

Gerai einąs biznis ideališka vieta porai; prieinama nuoma; ilga sutartis; dėl kitų susidomėjimų turi parduoti. Viską parduoda kaip stovi už $3,500.

Šaukite savininką —

Plaza 2-9518 po 7 v. v.

BEAUTY SHOP

Established Clientele Fully equipped for 3 operators, Rent $55. Heated. Good lease. Must be seen to appreciate. Sacrifice $950 for immediate sale due to illness.

2455 N. Laramie

NAtional 2-1540

Išnuomavimui namas — 19 „housekeeping" kamb.; visi pilnai apstatyti; pajamos $12,000 plius 4 kamb. butas savininkui; automatiškai alyva apšildoma; nuoma $275; 5 metų sutartis; parduoda už $7,500; skubiai turi parduoti, nes apleidžia miestą.

7600 South Shore

BEverly 8-2451

Delikatesų — Mokyklos reikmenų krautuvė, arti dviejų mokyklų. Gerai įsigyvenęs biznis. Modernūs įrengimai, daug prekių. Puiki proga mėsininkui. Nuoma $35, gera sutartis. Išeina į pensiją, parduoda nebrangiai, $3,250. Pamatę įvertinsite.

4467 S. Wells St.
BOulevard 8-0238

Valykla ir siuvykla — 40 m. įsteigimas; geras biznis; pilnai įrengta; puiki proga siuvėjui; žema nuoma; gera sutartis; ideališka porai; parduoda už $3,500 įskaitant inventorių nori skubiai parduoti; negali apsidirbti.

3974 AVONDALE

PAlisade 5-9865

Grosernė ir 5 kamb. mūrinis namas. Seniai įsteigtas, gerai einantis biznis, pilnai įrengtas, daug prekių. Puiki proga mėsininkui. Pamatę įvertinsite. Dėl silpnos sveikatos savininkas nori skubiai parduoti, nebrangiai $16,800.

3001 So. Avers Ave.
BIshop 7-0975

Restoranas — judri North Shore apylinkė; 50 sėdynių; taip pat užkandžiams aptarnavimas; gerai einąs biznis; prieinama nuoma; gera sutartis; ideališka vieta porai; turite pamatyti įvertinti; įkainuota skubiam pardavimui dėl kitų susidomėjimų.

874 Greenbay Road
WInnetka 6-5141 arba GLencoe 1594

Grosernė ir delikatesų — sušaldyto maisto krautuvė; 22nd S. 56th Ave., Cicero apylinkėje; gerai einąs biznis; įsigyvenusi apylinkės klijentūra; puiki proga porai; arti mokyklų, bažnyčių, susisiekimo; nuoma $75; apšildoma; 3 metų sutartis. Turite pamatyti įvertinti gerą vertę. Šaukite savininką:

OLympic 2-4166

ROOMING HOUSE

Išnuomavimui namas ant E. 92nd St. 25 dalys, visos apstatytos, 4 vonios; stokerių apšildoma; pajamos $1,000 mėn.; žema nuoma; gera sutartis; įkainuota skubiam pardavimui dėl kitų susidomėjimų. Šaukite savininką:

South Chicago 8-0533

IŠNUOMUOJAMA

Išnuom. 3-jų kamb. butas, mažai suaugusių šeimai; 2-me augšte. Kreiptis —

4204 S. Maplewood
(1-as augštas iš kiemo)

PARDAVIMUI arba IŠNUOMAVIMUI
Krautuvė. Pilnai įrengta supjaustytos vištienos arba mėsos bizniui. Gerai įsigyvenęs biznis, žema nuoma, gera sutartis. Dėl kitų interesų nori skubiai parduoti. Matykite šiuo adresu —

5145 W. 25th St.
Šaukite savininką
MErrimac 7-9558

Platinkite "Draugą"

"DRAUGAS" AGENCY
55 E. Washington St.
Tel. DEarborn 2-2434

2334 So. Oakley Ave.
Tel. VIrginia 7-6640—7-6641

HELP WANTED — VYRAI

LAYOUT MAN

dėl
Plieninių laiptų.
Darbas dienomis.
Nuolatinis.

KNOEBEL IRON WORKS

1420 W. 76th St.

Turime nuolatinį darbą
PIRMOS RŪŠIES
All-Around Machinist'ui
Dienos pamainai. Geros darbo sąlygos, 45 val. savaitė. Viršvalandžiai. Geras uždarbis gabiam vyrui. Kreiptis.
C. W. MOTT, RESEARCH ENGINEERS
4015 Eberly
½ bloko į šiaurę nuo Ogden prie East Ave. Brookfield, Ill.

PAPER CUTTER
EXPERIENCED
PERMANENT
40 HOUR WEEK
GOOD WORKING CONDITIONS
EMPLOYEE BENEFITS
CARPENTER PAPER CO.
723 S. Wells St.

PORTER

Priimsime vyrą 40—60 metų
Nuolatinis naktinis darbas; 12 v. nakties iki 8 v. ryto; geros darbo sąlygos; geras pradinis atlyginimas.

SPRA — CON CO.

3600 N. Elston Ave.

COrnelia 7-5601

ĮDOMIOS KNYGOS

Gražiausios, rinktinės mūsų žmonių pasakos. Apie šią knygą AIDUOSE (Nr. 10, 1952) parašyta taip:

"Juozas Švaistas davė gražų ir įdomų rinkinį. Jo parengimas atliktas sėkmingai: pasakos teka natūraliai. Visa tai pasekama vaizdingai ir gyvai. Turime progos džiaugtis pasakų meniniu pranašumu, sveika epine nuotaika, vaizdingumu, žodžio kultūra ir poezija. Knyga trauks ne tik jaunuosius, bet ir visokio amžiaus skaitytoją, kuriam brangi ir įdomi mūsų tautos kūryba."

Knygoje AUKSO KIRVIS 224 psl. ir per 30 iliustracijų. Kaina $2.50. Gaunama DRAUGE, 2334 So. Oakley Ave., Chicago 8, Ill., ir pas knygininkus.

PIRKITE APSAUGOS BONUS

HELP WANTED — MOTERYS

Ar domitės nuolatiniu darbu su užtikrinta ateitim?

GENERAL CLERK-TYPIST

Pageidaujama patyrusi, bet imsime budrią naujai pradedančią. Malonios darbo sąlygos, įvairios pareigos, 5 dienų savaitė, gausūs priedai. Proga naudoti savo iniciatyvą. Šaukite Mr. A. W. Peters.

WAlbrook 5-9800

Šis skelbimas yra mergaitėms, kurios turi visus pageidavimus išskyrus gerą darbą.
SEABOARD ACCEPTANCE CO.
reikalinga
- **Mašininkės** • **Raštininkės**

Puiki proga daryti pažangą; 5 d. savaitėj; priedai; pradedančios prašomos; malonios darbo sąlygos, įvairios pareigos.
100 N. LaSalle St.

Lengvam fabriko darbui reikalingos
DVI MERGAITĖS
18 iki 35 m. amž.
nuo 2 v. popiet iki 10 v. v. Geras atlyginimas. Nuolatinis darbas, galima progresuoti.
MIDWEST TEA PACKING Co.
2320 S. Western Ave.

DĖMESIO

DĖMESIO!

Telef. REpublic 7-5803
Kasdien nuo 2 val.
Sekmad. ir šventad. 9—2 v.
ADOMAS VAITKEVIČIUS
ANGLIŲ IR ALYVOS PARDAVIMAS
Visų rūšių namų apšildymo sistemų įvedimas, perdirbimas ir pataisymas
Greitas, sąžiningas ir pigus patarnavimas
ATLAS FUEL CO. atstovas
4919 So. Paulina St.
PRospect 6-7960

ALBINAS BENIULIS
ATLIEKA PERKRAUSTYMUS ir įvairių daiktų perkraustymus
Taip pat persiunčiame į užsienį pakietėlius įvairaus maisto
Kreiptis:
2554 SO. HALSTED STREET
Tel. DAnube 6-3245

PERKRAUSTOME BALDUS ir KITUS ĮVAIRIUS DAIKTUS
vietoje ir iš tolimesnių distancijų
Patarnaujame pigiai ir sąžiningai
KOSTAS EIDUKONIS
6930 So. Talman Ave.
CHICAGO 29, ILL.
Tel. GRovehill 6-7096

PERKRAUSTAU BALDUS
VIETOJE IR IŠ TOLIMESNIŲ DISTANCIJŲ
TURIS ILGĄ PATYRIMĄ
JUOZAS NAUJOKAITIS
6819 So. Rockwell Street
CHICAGO 29, ILL.
Tel. WAlbrook 5-9209
Neatsiliepus skambinti LA 3-9754

Perskaitę "Draugą", duokite jį kitiems pasiskaityti.

REMKITE "DRAUGĄ"!

HELP WANTED — MOTERYS

Turime nuolatinį darbą gabiai
ASST. BOOKKEEPER-TYPIST
Imsime pramokusią mokyklą baigusią. Malonios darbo sąlygos, įvairios pareigos kartu ir „comptometer", 5 dienų, 40 val. savaitė, gausūs priedai, gera proga sąžiningai darbininkei. Kreiptis asmeniškai ar telefonu dėl interview.
COLUMBIA CORNED BEEF
1237 George St.
LAkeview 5-4600

Here is a position with opportunity for a capable

TYPIST-CLERK
Pleasant working conditions, diversified duties. Alert beginner desired. 5 day week, company benefits. Salary open. Board of Trade Bldg. Call Mr. MacNamee for interview appointment.
WAbash 2-8400

Čia yra nuolatinis darbas gabiai
MAŠININKEI
Malonios darbo sąlygos, įvairios pareigos; 5 dienas savaitėj; maža raštinė — proga vartoti savo gabumus. Pramokusi baigusi mokyklą bus priimama. Kreipkitės:
PASLODE CO.
1325 W. Webster

Štai čia yra pastovus darbas, kurį jūs ieškote! Įdomus, idealus raštinės darbas ir palankios sąlygos. Geras atlyginimas.

Stenografei ir mašininkei

5 dienos savaitėj. Gausūs priedai. Proga panaudoti savo gabumus. Skambinkite Mr. Beals Telef. MOnroe 6-5555

Are you looking for a permanent interesting position?
WE HAVE AN IMMEDIATE OPENING FOR SECRETARY
Exp. But trained graduate with initiative acceptable. Pleasant working cond. Diversified duties. 5 day 35 hr. week. Excellent opportunity. Call for interview appt.
SUperior 7-3639

Ar domitės nuolatiniu darbu su užtikrinta ateitim?
STENOGRAPHER
Pageidaujama patyrusi, bet imsime pramokusią mokyklą baigusią. Malonios darbo sąlygos, įvairios pareigos, kartu skaičiavimai ir mašinraštis. Gera proga sąžiningai darbininkei.

Kreiptis —

FIT-RITE MFG. CO.

2538 W. Madison

SWITCHBOARD & RECEPTIONIST
Malonios darbo sąlygos, įvairios pareigos įskaitant mašinraštį. 5 dienos savaitėj; gausūs priedai; puikus susisiekimas; Lake St. L iki Ogden Ave. Atvykite arba šaukite asmeniškam pasikalbėjimui.
LIBERTY TRUCKING CO.
1401 W. Fulton
HAymarket 1-2100
Matykite arba kalbėkite su **Mr. Prince**

PARDAVIMUI

LINCOLN
4 durų Sedan 1949
Radio, šildytuvas ir baltais šonais padangos. Tobulame stovy. Parduos už likusią skolą $1,145. Pamatykite
1737 N. Mozart
arba šaukite savininką
EVerglade 4-6685

AUŠROS VARTŲ
DIEVO MOTINOS PAVEIKSLAI!

Tai meniškai keliomis spalvomis atspausti garsiosios Vilniaus šventovės paveikslai. Jis gražiai puoš kiekvieno lietuvio butą ir gyvai primins mums Vilnių ir jo šventovę — Aušros Vartus.
Paveikslo kaina labai žema — tik 1 doleris
Platintojams duodama nuolaida.
Pinigus su užsakymais siųskite:
„DRAUGAS"
2334 So. Oakley Ave.
Chicago 8, Ill.

PERSKAITĘ "DRAUGĄ", DUOKITE JĮ KITIEMS.

HELP WANTED — VYRAI

Exceptionally high Hourly & Piece work earnings now being offered at —
BORG & BECK
WE ARE NOW HIRING
- **TOOL & DIE MAKERS**
- **MACHINE REPAIR**
- **ASSEMBLERS**
- **MILLWRIGHTS**
- **INSPECTORS**

Day & Nite Shifts open. Bonus for Nite work. Good working conditions, complete employee benefits plan. If a steady job with a better than average starting rate is what you want then apply for personal interview. D. P's welcome. Must speak & understand some English —
BORG & BECK
DIVISION OF BORG WARNER CORP.
5950 West 66th Street
Employment office open daily 7:30 a. m. to 5 p. m.
Saturday 8 a. m. to noon

Išpardavimas!

Budriko krautuvė bus atdara ir sekmadieniais (Nedėliomis) nuo 10 val. ryto iki 5 val. po pietų.

Budrikas aplaikė 22 trokus įvairių namams reikalingų prekių, 1953 metų modeliai: Karpetai, Parlor setai, Minkšti krėslai. Dienomis minkšta sofa, o naktim — minkšta lova, Hide-Bed, Sleepo-Lounge, Sleeper, visų žymiausių išdirbysčių: Kroehler, Pullman, Simons, už kainas 25 nuošimčiais pigiaus kaip kitur, todėl, kad Budrikas perka daugumą už grynus pinigus ir niekam nereikia randos mokėti, nei šėrininkam procentų. Todėl Burikas gali pigiaus parduoti ir duoti dvejus metus išsimokėjimui.

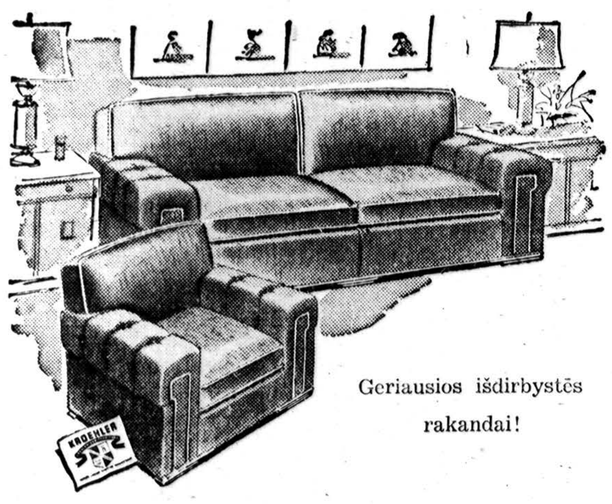

Geriausios išdirbystės rakandai!

Pas Budriką gaunami geriausi pečiai UNIVERSAL, MAGIC-CHEF, MAYTAG. HOOVER dulkių valytuvai. Šaldytuvai: GENERAL-ELECTRIC, PHILCO, ADMIRAL, KELVINATOR, CROSLEY.

Televizijos visų žymiųjų išdirbysčių: RCA Victor, DUMONT, ADMIRAL, PHILCO, GENERAL ELECTRIC, ZENITH ir BUDRIKO privatiškų RCA license leibeliu su 2-jų metų garantija ir 1-nų metų dykai patarnavimu. Tūbos, dalys — viskas dykai, antena dykai. Prie to dykai gražus rankinis laikrodėlis.

Perkant televiziją, duodama didelė nuolaida visiems nuo $50.00 iki $100.00 už jūsų seną radio ar mažą televizijos setą.

Lengvi dalviniai išmokėjimai be nuošimčių

JOS. F. BUDRIK, INC.

3241 South Haisted Street

Tel. CAlumet 5-7237

Atdara NEDĖLIOMIS-SEKMADIENIAIS nuo 10 v. ryto iki 5 v. p.p.
Atdara VAKARAIS Pirmadienį ir Ketvirtadienį

Pasiklausykite Budriko radio valandos KETVIRTADIENIO vakarais nuo 6 iki 7 val. Stotis WHFC, 1450 kil.

PADĖKA

CHICAGOS LIET. MOTERŲ KLUBO PIRM. PADĖKA

Chicagos Lietuvių Moterų Klubo metinė pramoga užpraeitą trečiadienį buvo visais atžvilgiais sėkminga. Publika gausiai atsiliepė į klubo pakvietimą dalyvauti šiame parengime. Chicagos Lietuvių Auditorijos didžioji svetainė buvo pilnutėlė gražios publikos, kuri linksmai sau lošė vieni kortomis, kiti kauliukais. Laimikių prizai ir dovanos tikrai nustebino visus. Klubo naujosios narės gražiai modeliavo pušnias skrybėlaites. Šis punktas ypač sudomino vakaro viešnias. Iš viso vakaro nuotaika buvo linksma ir klubietėms labai malonu, kad pramoga duos pelno tęsti klubo labdarybės darbus.

Chicagos Lietuvių Moterų Klubo vardu reiškiu padėką rengimo komisijos pirmininkei Adelei Mikšis, jos pagelbininkei Irenai Zibas ir visai komisijai už jų rūpestingumą ir gražias pastangas šios pramogos rengime.

Šiltą padėką reiškiu mūsų spaudai — "Draugui", "Naujienoms" ir "Sandarai", radijo valandų vedėjoms Sophie Barcus ir Lillian Vanagaitienei už skelbimus.

Dėkoju visiems, kurie aukojo dovanas ir visiems, kurių dėka buvo surinkta žymios pinigų sumos.

Ypatingą padėką reiškiu visiems atsilankiusiems, be kurių paramos toks parengimas nebūtų įmanomas.

Klubietėms ypač linksma, kad be senųjų ir visuomet patikimų chicagiečių lietuvių, kurie per tuos trisdešimts metų visuomet rėmė klubo veiklą, šiame parengime buvo gražus skaičius ir naujakurių. Mes tikimės, kad ši šeima nuolat augs. Džiugu irgi, kad publikoje buvo būrys ir kitataučių, kurie taipgi įvertina ir remia klubo gražius darbus.

Žodžiu, visiems, kurie bent kokiu būdu prisidėjo prie šio vakaro rengimo, rėmimo ar sėkmingo pravedimo, dar kartą reiškiu nuoširdžią padėką.

Antoinetta Kazanauskienė,
Chicagos Lietuvių Moterų Klubo Pirmininkė

— **Kanadoje yra suregistruota 1451 šeima,** iš kurių nemažiau kaip po keturis asmenis yra išėję į dvasinį luomą: kunigus ir vienuolius.

Filosofų kongresas Milane

Spalio mėn. 4-6 d. Milane Švč. Jėzaus Širdies Katalikų Universitete įvyks katalikų filosofų kongresas, kurio tikslas pagilinti mąstymą ir sustiprinti paskleidimą pagrindinių principų, kuriais remiasi protinis augščiausių tiesų įrodymas. Kongresą atidarys Švč. Jėzaus Širdies Universiteto rektorius Tėv. Augustinas Gemelli. Yra numatyta tik viena centrinė studijų tema: „Klasinės metafizikos pagrindai", kurią nagrinės plačiai žinomi filosofinių disciplinų autoritetai.

Pakeis konstituciją jėzuitų naudai

Kaip žinoma, Norvegijos konstitucija neleido šiame krašte gyventi jėzuitams. Agentūra KIPA praneša, kad yra visai pagrįstų vilčių, jog konstitucija netolimoje ateityje bus pakeista jėzuitams palankia prasme. Visa norvegų spauda tokiam pakeitimui pritaria. Paskutiniu laiku už tai pasisakė ir Norvegijos Liuteronų Bažnyčios primas.

PLATINKITE "DRAUGĄ"

Knyga su aiškia tendencija

Berlyno sovietų zonos gyventojai išreiškė protestą prieš naują Onos Seghers veikalą „Joanos Arkietės procesas". Protestuojama buvo pirmoj eilėj prieš klaidingą ir su aiškia tendencija vaizdavimą vyskupų ir kunigų.

ĮSPĖJIMAS

Šv. Oficio Kongregacijai uždraudus maldingas keliones į Heroldsbach, kur vykę taip vadinami Dievo Motinos apsireiškimai buvo pripažinti aiškiai ne tikrais. Bambergo vyskupas griežtai įspėjo tikinčiuosius, primindamas neklusniesiems gresiančias bažnytines bausmes.

DEVYNERIŲ METŲ MIRTIES SUKAKTUVĖS

A T A

FRANK CIKAS

U. S. Armijos Parašutininkas

Jau sukako devyneri metai, kai negailestinga mirtis atskyrė iš mūsų tarpo mylimą sūnų, brolį ir švogerį.

Netekome savo mylimo kovo 12 d., 1944 m.

Nors laikas tęsiasi, bet mes jo niekados negalėsime užmiršti. Tai gailestingas Dievas suteikia jam amžiną atilsį.

Mes, atmindami jo liūdną pasitraukimą iš mūsų tarpo, užprašėme gedulingas šv. Mišias, kurios buvo atlaikytos vasario 12 d., 1953 m. Nekalto Prasidėjimo Panelės Švenč. parapijos bažnyčioje.

Prašome visus gimines, draugus, kaimynus ir pažįstamus kovo 12 d. prisiminti maldose a. a. Frank Cikas sielą.

Nuliūdę: **tėvai, sesuo, švogeris, teta A. Sidabras su šeima ir kiti giminės.**

SOTUS ALKANAM PADĖKI

AID OVERSEAS, Inc., 3133 S. Halsted St., Chicago 8, tel. DA. 6-3859
Bendrovė siunčia maisto siuntinius į Vokietiją ir kitus kraštus, išskyrus SSRS. Pristatymas trunka apie 17 d., nes siuntiniai siunčiami iš Europos sandėlių. Pilnas draudimas. Reikal. pilno siunt. sąrašo.

Siuntinys Nr. 3 — $6.20
4 sv. rūkytų lašinių
2 sv. kiaulinių taukų
2 sv. margarino
1 sv. kiaulienos mėsos

Siuntinys Nr. 12 — $6.40
2 sv. rūkytų lašinių
2 sv. kiaulinių taukų
1 sv. degintos kavos
1 sv. kakavos
1 sv. šokolado
2 sv. cukraus

Siuntinys Nr. 19 — $9.95
4 sv. rukytų lašinių
2 sv. kiaulinių taukų
2 sv. margarino
1 sv. degintos kavos
2 sv. kakavos
1 sv. šokolado
4½ sv. cukraus
2 gabalai tualetinio muilo

Siuntinys Nr. 6-7
10 sv. cukraus $2.50
10 sv. b. kviet. miltų $2.50
9 sv. gryn. kiaul. taukų $5.25

MIELAI IDAI KARAZIJIENEI IR ŠEIMAI
dėl jos mylimos mamytės

EMMOS ŽVELGINIENĖS

mirties, reiškiame nuoširdžiausią užuojautą,

Elena ir Vytautas Pagiriai,
Plainwell, Mich.

John F. Eudeikis

LAIDOTUVIŲ DIREKTORIUS
TRYS MODERNIOS KOPLYČIOS
4605-07 South Hermitage Avenue
Tel. YArds 7-1741-2 ir BIshop 7-9481
4330-34 South California Avenue
Telefonas BIshop 7-9719
AMBULANCE DIENA IR NAKTĮ

ANTHONY B. PETKUS

LAIDOTUVIŲ DIREKTORIUS
6812 SO. WESTERN AVE. CHICAGO, ILL.
1410 SO. 50th AVE. CICERO, ILL.
GRovehill 6-0142
HEmlock 4-2644
TOwihall 3-2109

LIUDĖSIO VALANDOJ
Šaukite
MAŽEIKA & EVANS

LAIDOTUVIŲ DIREKTORIAI
6845 So. Western Ave. Air Conditioned koplyčia
REpublic 7-8600 — 7-8601 Automobiliams vieta
Tiems, kurie gyvena kitose miesto dalyse; gausime koplyčią arčiau jūsų namų.

A. A.

JONAS ADOMAITIS

Gyv. 4521 S. Washtenaw Ave.
Tel. PORtsmouth 7-9322

Mirė kovo 9 d., 1953, 11:30 val. ryto, sulaukęs 65 m. amž.

Gimė Lietuvoje, Kilo iš Raseinių apskričio, Varlakių parapijos, Libiškių kaimo.

Amerikoje išgyveno 42 m.

Pasiliko dideliame nuliūdime sesuo Petronėlė Sliužienė, jos vyras švogeris Jonas, jų vaikai: Jonas Sliužas ir Petronėlė Kavalchik ir jų šeimos, pusbrolis Jonas Žobelis, jo žmona Petronėlė ir jų šeima, kiti giminės, draugai ir pažįstami.

Kūnas pašarvotas Juliaus Liulevičiaus koplyčioje, 4348 S. California Ave.

Laidotuvės įvyks penktad. kovo 13 d., iš koplyčios 8:30 val. ryto bus atlydėtas į Aušros Vartų parapijos bažnyčią, kurioje įvyks gedulingos pamaldos už velionies sielą. Po pamaldų bus nulydėtas į Šv. Kazimiero kapines.

Nuoširdžiai kviečiame visus: gimines, draugus ir pažįstamus dalyvauti šiose laidotuvėse.

Nuliūdę: **sesuo, švogeris ir kiti giminės.**

Laidotuvių direktorius Julius Liulevičius. Tel. LA 3-3572

A. A.

PETRONĖLĖ PLATKUS
ZALATORIŪTĖ

Gyveno 5226 So. Artesian Ave.

Mirė kovo 9 d., 1953, 6:40 val. ryto, sulaukus pusės amž.

Gimė Lietuvoje. Kilo iš Panevėžio apskričio, Ramygalos parapijos, Tvarių kaimo.

Pasiliko dideliame nuliūdime vyras Ludvikas, dvi dukterys: Helen Valkas, žentas Steven ir Irene Bohle, du sūnūs: John, marti Irene ir Charles, marti Mary, vienuolika anūkų, du proanūkai, brolis Antanas Zalatoris, brolienė Veronika ir jų šeima, brolienė Marcelė Zalatoris ir jos šeima, švogeris Juozapas Platkus švogerka Anna ir jų šeima, kiti giminės, draugai ir pažįstami.

Kūnas pašarvotas Mažeikos ir Evans koplyčioje, 6845 South Western Ave.

Laidotuvės įvyks penktad., kovo 13 d., iš koplyčios 9 val. ryto bus atlydėta į Šv. Kryžiaus parapijos bažnyčią, kurioje įvyks gedulingos pamaldos už velionės sielą. Po pamaldų bus nulydėta į Šv. Kazimiero kapines.

Nuoširdžiai kviečiame visus: gimines, draugus ir pažįstamus dalyvauti šiose laidotuvėse.

Nuliūdę: **vyras, dukterys, sūnūs, marčios, žentas, anūkai, proanūkai ir kiti giminės.**

Laidotuvių direktoriai Mažeika ir Evans. Tel. RE 7-8600

A T A

JUOZAPAS BARADAS
I-jo Karo Veteranas

Gyveno 1506 S. 49th Ave.
Cicero, Ill.

Mirė kovo 10 d., 1953, 4:30 val. ryto, sulaukęs pusės amž.

Gimė Lietuvoje. Kilo iš Kauno apskričio, Babtų parapijos, Palesų kaimo.

Amerikoje išgyveno 40 m.

Pasiliko dideliame nuliūdime žmona Agota (Kunsaitė), sesuo Ulesė Žemaitis, švogeris Adolfas su šeima, krikšto duktė Stella Unke su šeima, trys pusseserės: Elzbieta Stanevičienė su šeima, Anastazija Stanevičienė su šeima ir Ulesė Ratkus su šeima, kiti giminės, draugai ir pažįstami.

Priklausė Chicago Lietuvių Draug. ir Šakių Apskrities Klubui.

Kūnas pašarvotas Alfred Vasaitis-Vance koplyčioje, 1446 So. 50th Ave., Cicero, Ill.

Laidotuvės įvyks šeštad., kovo 14 d., iš koplyčios 8:30 val. ryto bus atlydėtas į Šv. Antano parapijos bažnyčią, kurioje įvyks gedulingos pamaldos už velionies sielą. Po pamaldų bus nulydėtas į Šv. Kazimiero kap.

Nuoširdžiai kviečiame visus: gimines, draugus ir pažįstamus dalyvauti šiose laidotuvėse.

Nuliūdę: **žmona, sesuo ir kiti giminės.**

Laidotuvių direktorius Alfred Vasaitis-Vance. Tel. OL 2-1003

A. A.

ANTANAS VERTELKA

Gyveno 2649 W. 69th St.

Mirė kovo 9 d., 1953, 10:25 val. ryto, sulaukęs pusės amž.

Gimė Lietuvoje. Kilo iš Panevėžio apskričio, Upytės parapijos Stultiškių kaimo.

Pasiliko dideliame nuliūdime žmona Barbora (Baltuškaitė), duktė Helen, žentas Joseph Bagdžius, sūnus Alphonse, marti Margaret, anūkai Jimmy, Michael ir Barbara Ann, brolio sūnus Adolph, jo žmona Grace, kiti giminės, draugai ir pažįstami.

Kūnas pašarvotas Mažeikos ir Evans koplyčioje, 6845 So. Western Ave.

Laidotuvės įvyks šeštadienį, kovo 14 d., iš koplyčios 8 val. ryto bus atlydėtas į Gimimo Panelės Švenč. parapijos bažnyčią, kurioje įvyks gedulingos pamaldos už velionies sielą. Po pamaldų bus nulydėtas į Šv. Kazimiero kapines.

Nuoširdžiai kviečiame visus: gimines, draugus ir pažįstamus dalyvauti šiose laidotuvėse.

Nuliūdę: žmona, duktė, sūnus, žentas, marti ir anūkai.

Laidotuvių direktoriai Mažeika ir Evans. Tel. RE 7-8600

Skelbkitės "Drauge"

Perskaitę "Draugą", duokite jį kitiems pasiskaityti.

PIRKITE TIESIOG NUO MR. NELSON
— savininko —
St. Casimir Monument Company
3914 West 111th Street
Vienas blokas nuo kapinių.
Didžiausias paminklams planų pasirinkimas mieste
Telef. CEdarcrest 3-6335

SEKANTIEJI YRA NARIAI CHICAGOS LIETUVIŲ LAIDOTUVIŲ DIREKTORIŲ ASOCIACIJOS

Ambulansų patarnavimas yra teikiamas dieną ir naktį. Reikale šaukite mus.

Mes turime koplyčias visose Chicagos ir Roselando dalyse ir tuojaus patarnaujam.

STEPONAS C. LACHAWICZ
2314 West 23rd PLACE — Tel. VIrginia 7-6672
10756 S. MICHIGAN AVE. — PUllman 5-1270

PETRAS P. GURSKIS
659 West 18th STREET — Tel. SEeley 3-5711

ALFREDAS VASAITIS-VANCE
1446 South 50th AVE., CICERO, ILL. — Tel. OLympic 2-1003

POVILAS J. RIDIKAS
3354 S. HALSTED STREET — Telephone YArds 7-1911

LEONARDAS F. BUKAUSKAS
10821 S. MICHIGAN AVE. — Tel. COmmodore 4-2228
3307 S. LITUANICA AVE. — Tel. YArds 7-3401

ANTANAS M. PHILLIPS

JURGIS F. RUDMIN
3319 S. LITUANICA AVE. — Tel. YArds 7-1138—1139

JULIUS LIULEVIČIUS
4348 S. CALIFORNIA AVE. — Tel. LAfayette 3-3572

LEONARDAS A. EŽERSKIS
1646 WEST 46th STREET — Tel. YArds 7-0781

× **Už a. a. kun. klebono Mykolo Švarlio** sielą iškilmingos šv. Mišios bus atlaikytos kovo 13 d. 9 val. ryte, minint 30 dienų nuo jo mirties, šv. Petro ir Povilo parapijos bažnyčioje. Iškilmingas gedulo šv. Mišias atnašaus **kun. Ign. Albavičius.** Diakonu bus **kun. P. Juškevičius,** subdiakonu — **kun. J. Vyšniauskas,** o ceremoniariumi — **kun. Bruno Grinis.** Į pamaldas kviečiami kunigai, parapiečiai ir visi kiti.

× **Šv. Jurgio parapijos klebonijos** statyba galutinai jau suplanuota ir pasirašytos statybos sutartys. Tuoj po Velykų bus nugriauta senoji klebonija ir statoma nauja, su daugeliu ofiso kambarių parapijos reikalams. Prel. B. Urba, besirūpindamas statyba, stengiasi išsaugoti senojoje klebonijoje bu vusį meniską lietuviško stiliaus vitražą.

× **Kolumbo vyčiai** eis bendrai prie šv. Komunijos kovo 15 d. 8 val. šv. Adrijono bažnyčioje, o pusryčiai bus Šv. P. Marijos Gimimo parapijos salėje. Prieš šv. Mišias bus pašventinta 4-tojo laipsnio iškilminga uniforma. Ketvirtojo laipsnio Kolumbo vyčiai kovo 22 d. atliks metines rekolekcijas Marian Hills seminarijoje, Clarendon Hills, Ill.

× **Kun. Vincentas Dainys,** iš tremties atvykęs buvęs Solovkų kalinys, savo auksinį kunigystės jubilėjų švęs Chicagoje, šv. Jurgio parapijos bažnyčioje kovo mėn. 22 dieną. Atlaikys šv. Mišias ir suteiks popiežišką palaiminimą 10 val. 45 min. per sumą.

× **Clevelando vaidintojų grupė,** susidedanti iš ateitininkų ir skautų, numato atvykti gegužės 3 d. Chicagon, kur pastatys K. Binkio veikalą „Atžalynas", kurio režisoriumi yra **Maželis.** Organizacijos tą dieną prašomos neruošti parengimų.

× **Dr. Antanas Rudokas,** turįs akinių pritaikymo kabinetą 4701 So. Damen Ave., profesijos reikalais išvyksta šio mėnesio 13 d. ir Chicagon grįš šio mėnesio 19 d. Kabinetas per tą laiką bus uždarytas.

× **A. Kowalis ir C. Ukelis** įeina į naujai reorganizuotos Illinois saliūnų savininkų sąjungos valdybą. Kiti valdybos nariai: G. J. Beck-pirm., A. Kasper — vicepirm.

× **Kun. Petras Malinauskas,** MIC., praeitąjį sekmadienį vedė vienos dienos rekolekcijas Knights of Columbus ketvirtojo laipsnio narių žmonoms šv Kazimiero Vienuolyno patalpose.

× **Albinas Sirtautas,** gyvenąs Canon City, Colorado, yra vienintelis lietuvis tame mieste; šiuo metu jis yra Šv. Tomo More ligoninėje.

× **Nauja misija.** Kun. Jonas Savukynas, MIC., šv. Marijos parapijos klebonas,Plaino, Ill., pradėjo laikyti šv. Mišias naujoje misijoje — Oswego, Ill.

× **Antanas Petronis,** 9900 S. Campbell Ave., kovo 10 d. savo šeimos ir draugų tarpe atšventė gimtadienį.

× **Dr. Jonas Zekas,** jo žmona Monika ir jos motina išvyko poilsiui į Floridą.

× **Balys Palutsis,** Morris B. Sacks vyrų rūbų krautuvės vedėjas, ir jo žmona grįžo iš Floridos.

IŠ ARTI IR TOLI

A. J. VALSTYBESE

— **Susitvėrė antikomunistinis frontas.** „Tradiciniai priešai susijungė į kovą prieš komunizmą", taip praneša Rochester, N. Y., Democrat and Cronicle kovo m. 8 d. rytinėje laidoje, įsidėjus didelę nuotrauką trijų Rochestery gyvenančių tautybių vyrų nuotraukas: Petro Norkeliūno, ALT skyriaus pirm., W. Popowich, ukrainiečių sąjungos pirm. ir lenkų civ. centro sekr. Edw. Cielinski. Tas pats dienraštis toliau rašo, kad kovo 7 d. ukrainiečių namuose šių trijų tautybių atstovai sudarė Rochestery bendrą kovos frontą prieš bendrą Amerikos ir jų senųjų tėvynių priešą — komunizmą, kad aktyviai parėmus jų tėvynių išlaisvinimą iš dabartinės Rusijos vergijos. Ta proga ukrainiečių namuose buvo parodyta filmą iš Katyno skerdynių, kur Sov. Rusijos komunistai iššudė 15,000 lenkų karininkų, Vinicos skerdynes, kur taip pat nuo bolševikų kulkų žuvo per 20,000 ukrainiečių ir Korėjos fronte rastus masinius amerikiečių ir korėjiečių skerdynių kapus.

— **Kražių skerdynių 60 metų sukaktuvėms paminėti,** Rochestery ateitininkai stato Aušros Sūnų dramą, kurių repeticijos jau kuris laikas vyksta su visu atsidėjimu. Režisuoja Andrius Cieminis, dekoracijas rengia agr. Juozas Sodys. Vaidinimas ir Kražių skerdynių minėjimas įvyks balandžio 11 d. šv. Jurgio parapijos salėje.

— **A. Mrozinsko** vadovaujamas skautų vyčių oktetas, susidedąs iš P. Rasimo, A. Ilgučio, M. Ilgūno, J. Lapurkos, R. Kezio, R. Kontrimo, K. Kudžmos ir L. Ralio, su dideliu pasisekimu koncertavo Amsterdame, N. Y.

— **Kun. A. Račkauskas** skaitė paskaitą apie šv. Kazimierą Brooklyno Apreiškimo parapinės mokyklos lituanistikos grupės surengtame minėjime.

KANADOJ

— **Antanas Gurevičius,** laimėjęs „Draugo" novelės antrąją premiją už novelę „Kunigėlis", kovo 8 d. skaitė paskaitą šv. Kazimiero šventės minėjime Toronte. Programą išpildė ateitininkai, skautai ir liet. mokyklos mokiniai.

— **„Dainos" pobūvis.** Toronto Liet. Mot. Šalpos grupė „Dai na" savo ilgametei veiklai paminėti kovo 7 d. Toronto Liet. Namuose surengė savo narių, bičiulių ir svečių šeimyninį pobūvį.

AUSTRALIJOJ

— **Lietuviai medžioja ryklius.** Australijos pakraščiuose, Philipo salos pašonėje esančiame San Remo miestely, yra „plaukiojanti lietuvių kolonija" — ryklių medžiotojai: **J. Lipčius, Al. Gabecas ir K. Kažemėkaitis.** Kalbamą „kolonija" vasario mėn. pirmomis dienomis aplankė lietuvių melburniečių ekskursija iš 101 asmens, vadovaujama **Leono Baltrūno.** Ekskursantai susipažino su gražiomis apylinkių vietomis, pasivėžino jūroje ir išgirdo iš ryklių medžiotojų įdomių informacijų apie jų medžiokles. „Plaukiojančios kolonijos" vadovas esąs J. Lipčius, kuris „biznį" pradėjęs su australu, įsigydamas žvejų laivelį. Pradžioje jam stigę teoretinių žinių, praktikos bei pinigų. Dabar J. Lipčius esąs jau laivo savininkas ir jam talkininkauja: **A. Gabecas ir K. Kažemėkaitis.** Jie medžioja jūros ryklius ir lydžius. Per dieną pagauną apie 30, o kartais net ligi šimto ryklių, sveriančių nuo 10 ligi 45 kilogramų. Ryklių gaudymas yra sunkesnis ir pavojingesnis darbas, bet užtai ir pelningesnis. Rykliai gaudomi 1000—1400 metrų ilgio metaliniais lynais, ant kurių esą prikabinti šimtai kablių, prikabinėtų didokais žuvies gabalais. Ryklių mėsą australai naudoja savo tautiniam patiekalui — „fish ir chips".

ĮVAIRIOS ŽINIOS

Reikalavimas diktatūrai

Paskutiniuose rinkimuose krikščionių demokratų partija Venecueloje laimėjo 14 vietų. Prieš siųsdama savo atstovus į parlamentą partija pareikalavo laikinąjį prezidentą pulk. Marcos Perez Jimenz, kurs kraštą valdo autoritatyviniais pagrindais, garantuoti spaudos laisvę, paleisti politinius kalinius ir atidaryti Centrinį Universitetą. Tik tada jie sutiksią įeiti į parlamentą.

Komunistų spauda Prancūzijoje

Nepaprastai sumažėjus prenumeratorių skaičiui užsidarė komunistų partijos laikraštis „Ce Soir". Dabar Paryžiuje pasiliko du komunistų dienraščiai: „Humanite" ir „Liberation", bet apie šį pastarąjį „Ce Soir" rašė, kad jis neturįs jokio ryšio su kompartija.

Žemė indėnams

Guatemaloje indėnams išdalinta 980 akrų žemės; joje įsikurs 112 indėnų šeimų. Tuo pradedama žemės reforma. Nustatyta, kad Guatemaloje 2% gyventojų yra savininkais 70% visos krašto dirbamos žemės.

Gyvai auga

Prieš šimtą metų Pakistano srityje tebuvo tik 130 moksleivių vienintelėje katalikų mokykloje. Dabar vien tik Daccos diecezijos šv. Kryžiaus vienuolių mokyklose yra 11,353 auklėtiniai.

Vienuolė krepšinio mokytoja

St. Louis mieste, šv. Jono ligoninėje, yra gailestingųjų seserų mokykla, prie kurios suderyta krepšininkių komanda. Jai vadovauja sesuo Raymonda. St. Louis mieste yra net 11 krepšinio komandų, sudarytų iš gailestingųjų seserų, dirbančių katalikų, protestantų ir žydų ligoninėse. Tačiau nuo 1949 metų čempionatą tebelaiko sesers Raymondos vadovaujama komanda.

Neims mokesčių nuo Šv. Rašto?

Georgijos atstovų rūmuose įneštas įstatymo projektas, kad nuo Šv. Rašto knygų pardavimo nebūtų imama 3% mokesčių valstybės iždui. Tai liestų visokeriopus Šv. Rašto vertimus.

Per 500 stočių

Šiuo metu daugiau kaip per 500 radijo stočių JAV-se ir Kanadoje perduodama dramatinė 15 minučių programa, vadinamoji Šv. Pranciškaus valandėlė. Joje vis pravedama kokia nors religinė ar dorovinė mintis.

Misijų paroda

Didžiausia misijų paroda, kokia tik kada yra buvusi JAV-se yra rengiama šį pavasarį. Ji bus: balandžio 18-24 d. Bostone, gegužės 17-22 St. Louis ir gegužės 31 — Birželio 6 d. New Yorke.

CIO už nuomų kontrolę

Darbininku unija CIO, Chicagą suminėdama kaip pavyzdį, kreipėsi į Kongresą, prašydama, kad nuomų kontrolę pratęstų dar dvejiems metams. Taipgi Back of the Yards atstovas kreipėsi į House Bank and Currency Committee, prašydamas, kad būtų iš naujo perklasifikuoti miestai ir Chicaga būtų įtraukta į sarašą miestų, priklausančių kritiškai gynimosi sričiai, kurioje palaikoma nuomų kontrolė.

Jieškos komunistų bažnyčiose?

Illinois valstybės atstovas Velde pareiškė, kad gal bus investiguojamos bažnyčios, ar jose neveikia komunistai. Grupė Chicagos dvasininkų, įvairių tikybų, pasisakė prieš tą planą

Žuvo lietuvis

Electro-Motive fabrike sunki, 3,000 svarų jėgainės dalis ir plieno štanga mirtinai užspaudė lietuvį elektrotechniką W. Dambrauską, gyvenusį 2040 W. 21 pl.

JO ŠVENTENYBĖ POPIEŽIUS PIJUS XII

Skelbia naują dogmą — Švč. Panelės Marijos paėmimą į dangų

CHICAGOS ŽINIOS

Sudegė mirtinai

Du maži broliukai, trejų ir pusantrų metų Robertas ir Ričardas Moe, gyvenę 2627 Princeton, mirtinai sudegė, kai sprogo jų šeimos krosnis. Jų motina Betty Moe, 25 m. amžiaus, miegojo gretimame kambaryje ir bandė juos išgelbėti, bet dėl liepsnų negalėjo pasiekti. Atvykę ugniagesiai, matydami graudžiai verkiančią motiną ir šaukiančią „gelbėkite mano vaikus", prasiveržė pro ugnies sieną ir išnešė abudu, tačiau kūdikiai jau buvo mirę. Šeimos tėvas uždarytas į kalėjimą už nužudymą žmonos motinos. Policijos būstinėje nelaimingoji motina paaiškino, kad gaisras sunaikino visą jos nuosavybę. Policininkai savo tarpe padarė rinkliavą ir nelaimingai padegėlei įteikė $130.

Nebeišmes daktaro

Dr. Loyal Davis, smegenų chirurgas, Northwestern universiteto chirurgijos fakulteto dekanas, prieš kiek laiko buvo iškėlęs viešumon, kad Chicagos gydytojai dalinasi tarp savęs iš ligonio gautus pinigus, — šeimos gydytojas gauna tam tikrą pinigų dalį nuo pacientų, kuriuos jis siunčia pas specialistus ir tam panašiai. Chicagos Medikų Draugija pakėlė balsą prieš tokį profesoriaus pareiškimą ir buvo linkusi jį išmesti iš draugijos, tačiau dabar Draugijos vadovybė persvarstė tą reikalą ir profesoriaus Davis nebeišmes iš narių tarpo, pasitenkindama bendro pobūdžio perspėjimu.

Teisėjas pas ligonę

JAV distrikto teismo teisėjas Walter La Buy buvo teismo posėdį perkėlęs į privačius namus 2419 E. 106th. str. Čia polijo liga serga iš Anglijos atvykusi kario žmona Peggy Joan Vukadinovich. Jau būdama ligoninėje ji ėmė pilietybės pamokas, jai pasisekė išlaikyti pirmuosius egzaminus. Teisėjas jai pripažino JAV pilietybę, jos pačios namuose prisaikdindamas. Dabar belieka vienas ligonės troškimas — atgauti sveikatą.

Penkeri metai už narkotikus

Roscoe Capleton, 38 m. amžiaus, gyvenąs 8 E. 43rd Str., detektyvui, kurs nudavė esąs smulkus narkotikų prekiautojas, pardavė heroino už $450. Policija jį suareštavo ir teismas jam paskyrė bausmę 5 metus kalėjimo.

Pertvarkys geležinkelių stotis?

Chicagos Miesto Tarybos Komitetas Geležinkelių Stotims Tvarkyti nori, kad pietinėje Chicagos dalyje esančios geležinkelių stotys būtų sukoncentruotos ties Harrison gatve, į vakarus nuo Clark. Tuo reikalu vedami pasitarimai.

Susisiekimo spūstis daug kainuoja

Didelė susisiekimo priemonių spūstis, šoferių gaištas ir kiti su tuo surišti nuostoliai Chicagai per metus kainuoja apie 100 milionų dolerių, kaip tą apskaičiuoja specialistai.

Senutė technikos mokykloj

Technikos Institutą, esantį 2230 Michigan ave., drauge su 600 vyrų lanko ir Miss Brown, dabar turinti 72 metus amžiaus. Ji nori išmokti automobilį išardyti ir vėl sudėti — studijuoja automechaniką. Ji sako, kad jos brolis, kurs turi 160 akrų farmą, eina senyn ir jos pagalba prie ūkio mašinų galės būti reikalinga.

Prieš vėžį

Chicagos Universitete apie 200 mokslininkų šiuo metu vykdo net 125 projektus, kurių vyriausias tikslas — susekti vėžio ligos priežastis ir rasti būdus gydytis nuo jos.

Jiems jau pavyko rasti geresnius būdus diagnozei nustatyti. Jieškoma vaistai, kurie padėtų kovą su vėžiu bei norima nustatyti tinkamiausia diagnozė.

Nauji paskyrimai

Dr. Otto Bettag, Viešosios Gerovės Direktorius, paskyrė du chicagiečius į Illinois Nervų (Proto) Sveikatos Tarnybą: B. Dolnick paskirtas direktoriaus padėjėju administracijos reikalams, o dr. S. Burack paskirtas direktoriaus pavaduotoju.

Viešbučių savininkų suvažiavimas

Conrad Hilton viešbutyje vyksta Vidurvakarių viešbučių savininkų suvažiavimas. Iš viso JAV viešbučių savininkų draugija turi 6,700 narių. Viešbučių tvarkymas Amerikoje tapo atskira mokslo šaka ir universitetai šioje srityje duoda bakalaureato laipsnį.

Lietuvos dainiaus
MAIRONIO
20 Metų Mirties
Sukakties Minėjimas

SEKMADIENĮ, KOVO 22 d.
3:30 val. po pietų

MARIJOS AUKŠTESNĖS MOKYKLOS SALĖJE

California ir Marquette Blvd.
Chicago, Illinois
Įžanga $1.00 asmeniui

Prof. Juozas Brazaitis skaitys paskaitą apie Maironio kūrybą.

Marijos Augštesnės Mokyklos choras išpildys Maironio giesmes ir dainas, pasirodys ir tos mokyklos tautinių šokių grupė.

Dienraščio Draugo Bendradarbių Klubas, kuris rengia šį minėjimą, visą pelną skiria Marijos Augštesnės Mokyklos lituanistinei bibliotekai plėsti.

Vėliau bus paskelbta kaikurie kiti programos įdomumai.

KAS, KĄ IR KUR

— **Budriko radijas.** Pasiklausykite šį vakarą Budriko radijo programos iš stoties WHFC, 1450 kil. Girdėsite daug gražių lietuviškų dainų, kuriąs sudainuos žinoma solistė Izabelė Motekaitienė, kuriai akomponuos radijo orkestras. Taipgi Juozas Būga papasakos lietuviškos tautosakos gudrybių. Šias programas leidžia Juozo Budriko namų rakandų ir auksinių daiktų krautuvė Chicagoje, 3241 So. Halsted St. Pasiklausykite.

A. C.

— **Marijos Augšt. mokyklos salė,** esanti California ir 67 gatvių kampas, Chicagoje, ne tik skoningai įrengta, erdvi ir moderniška, bet ir patogi, nes šiuo metu yra sužymimos eilės ir su numeruojamos sėdynės, taip, kad **„Dainavos" ansamblio koncerte š. m. kovo mėn. 15 d. 4 val. p.p.** bus lengva surasti vietą pagal nupirktą biletą.

Biletai gaunami „Margutyje" 6755 So. Western Ave. kasdien darbo valandomis.

— **Balfo Chicagos apskrities** susirinkimas bus kovo 17 d. 7 val. vak. Lietuvių Auditorijoje. Į susirinkimą kviečiama skyrių valdybos, paskiri nariai ir veikėjai, besidomį šalpa. Susirinkime bus svarstomi naujo vajaus nauji planai.

Balfo Chicagos apskr. valdyba

— **Metalų virinimo kursai.** Norintieji lankyti Am. Liet. Inžinierių ir Arch. S-gos Mechanikos Sekcijos Chicagoje ruošiamus metalų virinimo kursus renkasi š. m. **kovo mėn. 13 d. 8 val. vak. Hollywood svetainėje 2417 W. 43rd St.** bendram pasitarnavimui.

Mechanikų sekcijos vadovas

— **Ateitininkų moksleivių susirinkimas.** Š. m. kovo 14 d. 5 val. vak. kviečiamas Chicagos Moksleivių Ateitininkų kun. Lipniūno kuopos visuotinis narių susirinkimas T. T. Jėzuitų namuose, 5541 So. Paulina. Visų narių dalyvavimas **būtinas.**

Valdyba

"SIELA UŽ SIELĄ"
307 puslapių 43 iliustracijos
Kaina $2.00

Knyga parašyta labai vaizdžiai, o Kun. A. Sabaliausko puikus vertimas knygą dar padaro įdomesne. Labai tinka pasiskaitymui gavėnios laike.

"NUO IMSRĖS IKI ORINOKO"
225 puslapių didesnio formato
Kaina $2.50

Įdomūs pergyvenimai misijonieriaus Kun. Antano Sabaliausko, vaizdžiai aprašyti knygoje. Kartu su autoriumi keliausite Europoje, naslaptingoje Indijoje ir Pietų Amerikoje.

"ALEKSANDRIJOS ŠEIKAS IR JO VERGAI"
Haufo pasakos
94 pusl. **Kaina $1.25**

Įdomūs Aleksandrijos Šeiko nuotykiai. Knyga tinkanti jaunimui.

Šias visas tris išvardintas knygas galite gauti "Drauge".

DRAUGAS
2334 S. Oakley Ave.
Chicago 8, Illinois

Įsigykite Lietuvių Rašytojų Draugijos 1952 m. premijuotąjį veikalą NELĖS MAZALAITĖS

GINTARINIAI VARTAI

Jury komisija atkreipė dėmesį į tai, kad šiame veikale Autorė įvyrasmina kentėjimus ir kelia šviesesnio gyvenimo viltis. Iš tikrųjų, jokiame veikale Jūs nerasite tiek daug pagrįsto optimizmo, kaip šioje premijuotoje knygoje.
Telefonu ar laiškais siųskite užsakymus:

„DRAUGAS"
2334 So. Oakley Ave.,
Chicago 8, Illinois

Telephone — VIrginia 7-6640-41
Užsakymai bus tą pačią dieną išpildyti. Knyga turi 248 psl. ir kainuoja tik 2 dol.