MIDWEST
INTER-LIBRARY
CENTER
CHICAGO

5751 COTTAGE GROVE AVE.
CHICAGO 37, ILL.

GRATIS

DRAUGAS
Leidžia Lietuvių Katalikų Spaudos Draugija
3334 So. Oakley Ave., Chicago 8, Illinois
Telephone — Virginia 7-6640-41
Vieninteliai tautinės ir tikybinės minties lietuvių dienraštis pasaulyje

DRAUGAS

THE LITHUANIAN DAILY FRIEND

DRAUGAS
The Lithuanian Daily Friend
Published by the Lithuanian Catholic Press Society
3334 So. Oakley Ave., Chicago 8, Illinois
Telephone — Virginia 7-6640-41
The most influential Lithuanian Daily in America

No. 133 | Kaina 5 centai | PIRMADIENIS, BIRŽELIO (JUNE) 8, 1953 | Price 5 cents | VOL. XXXVII

Iš bolševikų klampynės Lietuvoje

Lietuvos komunistų spaudoj ir radijo pranešimuose gausu žinių apie įvairiausius trūkumus. Paimkime kad ir kelis paskutinius "Tiesos" numerius.

Vienas skelbia, kad Lietuvoje yra daug įmonių, kurios "ir toliau teikia prekybos tinklui blogą avalynę. Antai, Eidukevičiaus vardo odos—avalynės kombinatas Vilniuje per visus 1951—1952 m. sistematingai gamino blogos kokybės produkciją. Iš jos LTSR prekybos ministerijos prekių ekspertizių biuras išbrokavo 2,470 porų." Klaipėdos sandėliuose buvo uždrausta parduoti dėl blogos kokybės 87.3 proc. patikrintos avalynės. Panaši padėtis ir kitur.

Negeresnė padėtis ir poligrafijos treste. Prireikė net atleisti iš eitųjų pareigų rajoninių spaustuvių tresto direktorių Kacevą, kad "spaustuvėms neteikė reikiamos paramos, neaprūpino laikraščių šriftais ir kitomis medžiagomis". Panevėžy to paties likimo sus.laukė artelės "Raudonoji Žvaigždė" pirmininkas Kasputinas. J. Januitis nusiskundžia, kad "respublikoje yra nemaža rajoninių laikraščių, kurie labai mažai rašo apie komjaunimą." Atseit — slapti "liaudies priešai" net ir patys kom. laikraščių redaktoriai. "Tiesa" Nr. 80 duoda visą eilę pavyzdžių, kaip "susikompromitavę viename darbe žmonės iškeliami į kitą atsakingą vietą." Taip "Kobelevas, eidamas likerių ir degtinės gamyklos direktoriaus pareigas, sužlugė darbą. Įmonėje buvo stambių grobstymų." Perkeltas kitur, "jis galutinai sužlugdė masinį—politinį darbą statybininkų tarpe."

Ypač "politinį aklumą, politinio budrumo atbukimą parenkant kadrus rodo Lietuvos geležinkelių valdyba." Lietuvos geležinkelių darbininkų aprūpinimo valdybos sistemoj prekybinėse organizacijose "dirba nemaža sukčių, grobstančių sosialistinę nuosavybę."

Kadangi Marijampolės gyvulininkystės technikumui vadovauja "buožė Aleksandravičius", tai, esą, dėl to "žemas mokinių pažangumas", o politinių paskaitų cikle "šiemet nėra numatyta perskaitytų nė vienos paskaitos apie tarybinį patriotizmą, apie pikčiausius lietuvių tautos priešus — Amerikos ir Anglijos imperialistus nr jų agentūrą — buržuazinius nacionalistus." Černechovskio vardo kolūkio daržininkystei vadovaujanti Miežlaiškienė apšaukta "buožiška išpera".

Dar daugiau sijojami ir visokiais "gražiais žodžiais" garbinami valstybinių knygynų vedėjai. Tik pereitais metais iš 110 knygynų vedėjų buvo pakeisti 33. J. Mickevičius, poligrafijos pramonės, leidyklų ir knygų prekybos valdybos viršininkas, konstatuoja, kad "respublikinė knygų prekybos kontora neįvykdo knygų prekybos plano. Ypač blogai dirba kai kurie rajoniniai knygynai. Knygų prekybos sistemoje apleistas prenumeratos darbas. Dėl Kauno srities knygų prekybos kontoros direktoriaus ir Kauno miesto centrinio knygyno vedėjo drg. Zamulio žioplumo socialistinio turto grobstytojas Rimdeika per eilę metų išgrobstė valstybinio turto už šimtą tūkstančių rublių. Panašių faktų buvo ir kitur." Šaukiama, kam buvo priimtas į darbą išeikvojęs pinigus Solovjovas.

"Tiesos" Nr. 85/1953 S. Glamazdinas šaukia, kad net "kai-kurios ministerijos, kaip mėsos ir pieno pramonės, lengvosios pramonės, žlugdo valstybinius planus, jos neįvykdė pereitų metų gamybinės užduoties. Šių ministerijų sistemose yra stambių grobstymų, eilė įmonių leidžia blogos kokybės pordukciją. Tai žymiu mastu yra dėl to, kad dėl ministerijų vadovų žioplumo ir nerūpestingumo šių ministerijų sistemoje ilgą laiką šeimininkavo įvairaus plauko nacionalistai parėjūnai."

Toliau nusiskundžiama, kad esąs "ypač apleistas ideologinis darbas profesorių dėstytojų tarpe", kad "partiniai susirinkimai dažnai esti žemo lygio, juose silpnai vystoma kritika ir savikritika." "Tiesos" Nr. 87 rašoma, kad kompartijos centro komiteto ketvirtasis plenumas konstatavo, jog "pagrindinis trūkumas yra tas, kad mes nepasiekiame reikiamo partinės propagandos kokybės pagerėjimo... komjaunimo organizacijų propagandistiniame darbe yra stambių trūkumų, kad silpnai padeda rajoniniams bei sričių laikraščiams ELTA (bolševikinė). "Tiesa", "Sovietskaja Litva", žurnalas "Komunistas" blogai nušviečia partinio švietimo tinklo darbo patyrimą... partijos istorijos institutas net iki šiol neparuošė apibendrinančio veikalo apie Lietuvos komunistų partijos istoriją." Toliau konstatuota, kad "žemės Ūkio Ministerija ir jos vietiniai organai nepatenkinamai vadovavo pasiruošimui pavasario sėjai", kad "nepatenkinamai tikrinamas partinio švietimo tinklo darbas", kad "literatūra lenkų kalba išeina pavėluotai" ir t. t. Savaime aišku, plenumas toli gražu nekonstatavo viešai visų bolševikinio darbo nepasisekimų. Visa tai rodo, kaip atkakliai lietuviai kovoja su komunistinimu ir rusifikacija.

Austrijoje naikinama sovietų karinė valdžia

VIENA, birž. 8. — Sov. Rusija panaikino karinę administraciją ir savo zonoje Austrijoje, tas pareigas perduodama civiliniam komisarui, kuriuo paskirtas tūlas Iljičev ambasadoriaus titulu.

Karinė administracija prieš savaitę panaikinta ir Vokietijoje. Ten civiliniu komisaru paskirtas jau R. Vokietijoje augštas pareigas turėjęs Semionavas, o šeštadienį jo padėjėju paskirtas Judin, ikšiol buvęs gen. Čuikovo politiniu patarėju. Gen. Čuikovas iš Vokietijos visai atšaukiamas.

Atkakliausiai gelbsti Rosenbergų galvas

NEW YORK, birž. 8. — Mirti nuteistų Rosenbergų gynėjas padavė New Yorko apeliacijos teismui naują prašymą panaikinti pirmąjį sprendimą ir leisti iš naujo svarstyti Rosenbergų bylą, nes jis turįs naujų įrodymų paremti savo teigimui, kad Rosenbergai buvo nuteisti pasiremiant melagingu Rosenbergienės brolio liudijimu. Šian dien ar ryt teisėjas tą klausimą svarstys.

Egipto premjeras gen. Naguib ir buv. Illinois gubernatorius A. Stevenson, šiam pastarajam lankant Egiptą žinių apie jo problemas pasirinkti. (INS)

Rhee iškovojo iš Eisenhowerio savitarpinės pagalbos paktą

SEOUL, birž. 8. — Syngman Rhee atkakliausiai besipriešinant, karo paliaubų sutartis baigiama nušlifuoti ir šiandien laukiama pasirašant susitarimo dėl belaisvių sutvarkymo.

Paskutinės paros bėgyje P. Korėjos prez. Syngman Rhee dramatiškiausiu būdu Korėjoje ir Washingtone kovojo už paliaubų sąlygų pataisymą ta prasme, kad kraštas būtų suvienytas, kad Kinijos kariuomenė neliktų Korėjoje po paliaubų, kad JAV pasižadėtų ginti Korėją, jei kas ją vėl užpultų. Jei tas prašymas nebus patenkintas, P. Korėjos vyriausybė kvies tautą „žygiuoti šiaurėn be kitų pagalbos".

Šitą pareiškimą pats Seoule ir per ambasadorių Washingtone padaręs, Syngman Rhee įvedė krašte (užfrontės zonose) karo stovį ir įsakė sugrįžti į kraštą visiems karininkams, kurie paskutiniu laiku yra išvykę į JAV mokytis. Parlamentas bus paprašytas įgalioti prezidentą paskelbti karą Indijai, jei šios kariuomenė mėgins keltis Korėjoje komunistų belaisvių saugoti.

Šeštadienį popiet prez. Eisenhoweris kreipėsi į Syngman Rhee kaip draugas ir sąjungininkas su prašymu žygiuoti kartu ir sutikti su jo nusistatymu siekti Korėjos suvienijimo ne jėgos, bet diplomatinėmis ir kitomis priemonėmis.

Prez. Eisenhoweris pažadėjo:

1. siekti Korėjos suvienijimo kaip galutinio tikslo;

2. sudaryti su Korėja savitarpinės pagalbos paktą pagal paktų su Filipinais, Australija ir N. Zelandija pavyzdį;

3. teikti Korėjai visokią pagalbą — ūkinę ir karinę.

Vakar prez. Eisenhowerio laiškas buvo paskelbtas Seoule ir faktas patvirtintas Washingtone. Bet vis dar nebuvo žinių ar P. Korėjos vyriausybė sutartį pasirašys. Jei tektų eiti prieš ją, tai kiltų jos kariuomenės nuginklavimo klausimas. Turima vilties, kad Syngman Rhee, gavęs Eisenhowerio pasirašytus pažadus, nuo karo vedimo dabar atsisakys.

Korėjoje tebekovoja

SEOUL, birž. 8. — Nors visi žvirbliai ant stogų čirska, kad paliaubos bus pasirašytos už dienos kitos, tačiau pietų ir šiaurės korėjiečiai atkakliai grumiasi už atramos taškus rytiniame fronto sparne. Pereitą savaitę priešas pajėgė užimti apie tuziną avanpostų ir tris vietas pagrindinėje linijoje. Pietų korėjiečiai apie pusę vakar buvo atsiėmę, bet priešas kabinosi atgal su dideliu atkaklumu, nes nori šioje vietoje pataisyti savo naudai būsimą demarkacijos liniją.

Adenauerio emisaras lankėsi Washingtone

BONN, birž. 8. — Dabar paaiškėjo, kad pereita savaitę lankėsi Washingtone specialus kanclerio Adenauerio pasiuntinys su jo laišku prez. Eisenhoweriui, kuriam buvo išdėstyta V. Vokietijos vyriausybės pažiūra dėl derybų su Maskva ir prašyta užtikrinimo, kad Bermudos konferencijoje nebūtų nieko nutarta Vokietijos reikalu pirma su V. Vokietijos vyriausybe nesusitarus ar bent su ja nepasitarus.

Tas emisaras jau yra sugrįžęs į Vokietiją, kur jį pasivijo prez. Eisenhowerio telegrama su pranešimu, kad kancl. Adenauerio prašymas bus patenkintas.

Pasirengia nutraukti ekonominę pagalbą

WASHINGTON, birž. 8. — Senatas patarė Stasseno vadovaujamai savitarpinės pagalbos įstaigai susilaikyti nuo naujų įsipareigojimų paremti svetimuose kraštuose ūkinio pobūdžio projektus, tol, kol bus galutinai nusistatyta ar teikti kokią ūkininę pagalbą svetimiems kraštams ir kol bus tam reikalui paskirti nauji kreditai.

Yra jau stipri nuomonė, kad grynai ūkinę pagalbą užsieniams reikia sulaikyti ir savitarpinės pagalbos įstaigai skirtus kreditus naudoti išimtinai tik kariniams reikalams.

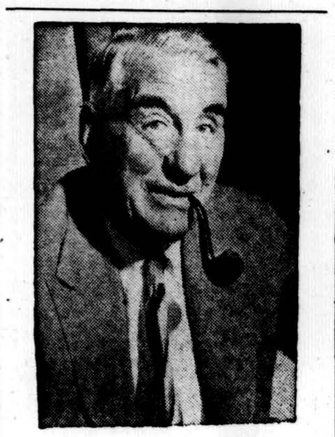

Cyrus Ching, darbo ginčų tvarkytojas Trumano administracijoje, panašias pareigas sutiko eiti ir Eisenhoweriui paprašius. (INS)

Čekijos darbininkai prieš valiutos reformą

BELGRAD, birž. 8. — Jugoslavija turinti žinių, kad pinigų reformą Čekoslovakijoje darbininkai sutiko streikais, demonstracijomis ir susidūrimais su policija. Didelės demonstracijos įvykusios visuose didžiuosiuose miestuose, bet ypataigai kruvinos buvusios Pilsene, kur įsikišo kariuomenė tada, kada darbininkai nustojo dirbę pinigų reformos dekretą birželio 1 d. paskelbus.

Naujoji reforma pririšo čekų kroną prie Rusijos rublio ir atėmė visas sutaupas, paversdama čekus nieko nebeturinčiais ubagais, kurie turi išbūti darbovietėse ilgas valandas ir kaip nors išpildyti normas, kad galėtų gintis nuo bado. Toji Maskvos įsakyta reforma buvo Čekoslovakijos darbininkui skirta pabauda už darbo sulėtinimą. Rusijai tas tylus boikotas buvo labai nuostolingas, nes negavo tiek gaminių, kiek buvo pareikalavusi. Šitas reikalas turi ryšio ir su Slanskio bei jo grupės žuvimu.

Japonija grįžta į Kinijos rinkas

TOKIO, birž. 8. — Korėjos karo paliauboms tampant realybe, Japonijos vyriausybė ir ūkiniai sluogsniai ima pasiduoti Rusijos ir Kinijos spaudimui pradėti prekiauti ir grįžti į savo natūralinę rinką, duodant Kinijai ir Rusijai fabrikatus ir perkant iš ten žaliavas. kurios yra pigesnės už gaunamas iš sterlingo ar dolerio zonų bent 30 proc.

Japonija yra pasižadėjusi neparduoti Kinijai tik strateginių medžiagų, bet spaudžia JAV ir kitus sąjungininkus leisti jai pradėti plačiai prekiauti su Kinija, nes Korėjos karo pabaiga atneš krizę jos ūkiui. Ypatingų leidimų nelaukdama, Japonija jau užpirko 450,000 tonų Sachalino anglies iš Sov. Rusijos tik už trečdalį kainos, kurią mokėdavo JAV, ir 130,000 ton Kinijos anglies. Už viską atsilygins savo gaminiais, žvejybos laivais ir jų remontu, mašinomis tekstilės pramonei. Sov. Rusija yra pasiūliusi jau parduoti daug naftos 30 proc. pigiau, negu siūlo JAV ir Anglijos bendrovės.

Italijos rinkimai

ROMA, birž. 8. — Vakar ir šiandien vyksta lemtingi Italijos parlamento rinkimai. Prieš rinkiminė kampanija šį kartą buvo karšta žodžiais, bet šalta veiksmais — nebūta riaušių nė kraujo praliejimo.

Balsavimo teisę turi apie 30 mil. žmonių ir renka 590 atstovų rūmų narių ir 237 senatorius. Išstatyta 8,264 kandidatai. De Gasperi keturių partijų koalicijai didžiausias pavojus gresia ne iš kairės (komunistų), bet iš dešinės, iš monarhistų ir tariamų neofašistų, kurių kalbėtojai sutraukdavo netikėtai dideles minias klausytojų.

Jei De Gasperi blokas su krikščionių demokratų partija priekyje surinks daugiau kaip 50 proc. balsų, tai automatiškai jis gaus atstovų rūmuose 64.5 proc. atstovų, arba 380 iš 590. Tai būtų labai darbinga daugumа. Jei tos daugumos blokas nelaimėtų, tai galimas Italijos išvedimas iš Nato ir visų Europos vienijimo projektų palaidojimas.

● *Argentina sudarė* su Sov. Rusija pirmą prekybos sutartį. Numatyta 150 mil. apyvarta.

Alto vadovybė organizuoja paramą Kersteno rezoliucijai

Įvyko pasitarimas valstybės departamente. — Lankomi kongreso nariai. — Pasitarimai su latviais ir estais. — Altui talkina inž. Rudis

ALT Vykdomojo Komiteto nariai pereitos savaitės gale atvyko į Washingtoną organizuoti paramą rezoliucijai 231, kurią kongresmanas Charles J. Kersten, ALT vadovybės prašomas, yra įteikęs Atstovų Rūmams,

Kaip žinoma, šia rezoliucija siūloma sudaryti komitetą Lietuvos, Latvijos ir Estijos pavergimo faktams bei aplinkybėms ištirti.

Kartu su ALT Vykdomuoju Komitetu visuose žygiuose dalyvauja kongresmanas Kersten, Informacijos Centro direktorė p-lė M. Kižytė ir Lithuanian Chamber of Commerce of Illinois prezidentas inž. A. Rudis.

Ketvirtadienį, birželio mėn. 4 d., atsilankyta Valstybės Departamente. Ilgai trukusiame svarbiame pasikalbėjime su lietuvių atstovais iš Valstybės departamento dalyvavo šie pareigūnai: Rytų Europos skyriaus direktorius Walworth Barbour, jo pavaduotojas Ray. Thurston, Pabaltijo, Lenkijos ir Čekoslovakijos skyriaus viršininkas Harold Vedeler ir Valstybės Sekretoriaus padėjėjo ryšiams su kongresu palaikyti pavaduotojas Ben H. Brown.

Tą pačią dieną aplankytas Atstovų Rūmų dienotvarkės komiteto pirmininkas kongr. Leo E. Allen, to komiteto narys kongr. Carroll B. Reece ir Illinois kongr. Fred E. Busbey. Keliais atvejais konferuota su kongr. Kersten.

Šeštadienį ALT Vykdomasis Komitetas turėjo pasitarimą su kitų lietuviškųjų veiksnių Amerikoje atstovais. Aptarti įvairūs klausimai, susiję su Kersteno rezoliucija ir pasiruošimu sudėtingam darbui, kai siūlomas komitetas bus sudarytas. Panašūs klausimai buvo svarstomi tos pačios dienos konferencijoje su latvių ir estų atstovais.

Numatyti kiti svarbūs pasimatymai pirmadienį ir antradienį.

ALT vadovybė prašo visą Amerikos lietuvių visuomenę—pavienius asmenis ir organizacijas—*skubiai* veikti suteikiant paramą Lietuvos bylai. Pirmasis tikslas — paveikti Taisyklių Komiteto narius, kad šie galimai greičiau rezoliuciją perduotų balsuoti Atstovų Rūmams. Reikia laiškais, telegramomis ar asmeniškai kreiptis į šiuos kongresmanus, Taisyklių Komiteto narius: Leo E. Allen (pirm.), R. — Ill.; Clarence J. Brown, R. — Ohio; Harris Elsworth, R. — Oregon; Henry J. Latham, R. — N. Y.; Hugh D. Scott, Jr., R. — Penna.; Donald W. Nicholson, R. — Mass.; J. Edgar Chenoweth, R. — Colorado; B. Carroll Reece, R. — Tennessee; Howard W. Smith, D. — Virginia; William M. Collmer, D. — Mississippi; Ray J. Madden, D. — Indiana; John E. Lyle, Jr., D. — Texas.

Lietuvos "švietėjas" vyksta Jugoslavijon

Per pirmąją bolševikų okupaciją Lietuvoje, Kaune švaistėsi specialiai iš Maskvos atsiųstas sovietų imperializmo ideologas prof. Stepan Kirsanovas. Dabar pranešama, kad tasai Kirsanovas paskirtas sovietų provizoriniu pasiuntiniu Jugoslavijoje.

Kas tas Kirsanovas, matosi iš tokių jo tvirtinimų 1941 metais rašytojų namuose Kaune: „Pameskit Jūs, nesusipratėliai, išsivadavimo svajonę! Sovietų Sąjunga žengs per pasaulį nors ir per griuvėsius, nors ir per ugnį".

O apie Baltijos kraštų okupaciją tasai imperialistinis svaičiotojas šitaip pasisakė: „Baltijos kraštai buvo jėga užimti, nes jie dar nebuvo pribrendę bolševizmui, bet mes bolševikai neturime skaitytis ir nesiskaitome su priemonėmis tol, kol nors viena žemės pėda, nors vienas žmogus nestovi raudonosios vėliavos šešėlyje".

Prašo pašalinti Maroko sultoną

RABAT, birž. 6. — Maroko barberų giminių vadai įteikė prancūzams peticiją, reikalauda mi pašalinti Maroko sultoną, nes jis vykdąs tik arabų nacionalistų partijos politiką ir nesilaikąs muzulmonų papročių.

Sultonas pareiškė, kad pašos ir kaidai yra jo paskirti valdininkai, todėl neturi teisės kalbėti žmonių vardu (jie savo peticijoje tuo vardu kalbėjo), negali imtis žygių prieš jį, negali spręsti politinių ar religinių klausimu, nes tai ne jų sritis, — jie turi vykdyti tik sultono įsakymus, o ne jį kritikuoti.

Prancūzija, kaip Maroko globėjas, prašoma pasipriešinimą sustabdyti ir netrukdyti sultonui skirti tokius valdininkus, ko kių jis nori. Kadangi sultono pareiškime būta ir prancūzų elgesio kritikos, tai rezidento įstaiga įsakė pareiškimą atšaukti ir išbraukti prancūzus kritikuojan čias vietas.

Peticijos prieš sultoną organizatorius esąs Marakešo paša Thami el Glaoui, didelis sultono priešas ir, turbūt, prancūzų įrankis sultono atsparumui minkštinti. Bet yra antagonizmo tarp arabų ir kalniečių barberų.

Kalendorius

Birželio 8 d.: *šv. Medardas.* Senovės: Merūnas.

Oras Chicagoje

Karšta ir drėgna. Galimas lietus. Temperatūra apie 85 laipsnius.

VĖLIAUSIŲ ŽINIŲ SANTRAUKA

—Jurgis Bidault, paskutinėje Prancūzijos vyriausybėje buvęs užsienio reikalų ministru, sutiko bandyti sudaryti naują vyriausybę ir rytoj dėstys parlamentui savo programą pasitikėjimo prašydamas. Manoma, kad jam bus leista vyriausybę sudaryti, nes jis visoms partijoms esąs priimtinas kaip Prancūzijos atstovas Bermudos konferenijoje.

—Korėjos fronte vakar numušti dar trys priešo lėktuvai. Gen. Clark vakar buvo Korėjoje ir du kartu tarėsi su Syngman Rhee, bandydamas palaužti jo pasipriešinimą paliauboms.

—Balsuotojų procentas Italijoje vakar buvo augštas. Tuo ypatingai buvo patenkintos De Gasperi bloko partijos, nes tai buvo ženklas, kad jos gaus daugiau balsų.

—Maskvos laikraščiai atviriausiai vakar skelbė, kad šį kartą paliaubos Korėjoje tikrai bus sutartos.

Mūsų mokslininkų darbai

Mūsų mokslininkai, priklausą Lituanistikos Institutui (281 Olmstead Rd., Riverside, Ill.), nors kiti ir labai nepalankiose sąlygose atsidūrę, nenori mesti savo mokslinio darbo. Daugelis jų jau turi paruošę po vieną ar net kelis didesnius ar mažesnius veikalus, liečiančius mūsų lietuviškąją kultūrą.

Trumpumo dėliai čia suminima bent dalies tų mūsų mokslininkų lituanistų kaikurie darbai:

J. Balys,

1. Lithuanian Narrative Folksongs (Lietuvių liaudies pasakojamosios dainos),

2. Amerikos lietuvių dainos (tekstai ir melodijos),

3. Lietuvių mitologinės sakmės.

M. Biržiška,

1. Karaliaučiaus universiteto prof. L. Rėzos akademiniai raštai,

2. Studentiniai Maskvos ir Vilniaus atsiminimai.

Vacl. Biržiška,

1. Aleksandrynas (lietuvių rašytojų bibliografija nuo seniausių laikų),

2. Senųjų lietuviškų knygų istorija.

L. Dambriūnas, Lietuvių kalbos veiksmažodžių aspektai.

M. Gimbutienė,

1. Lithuanian Crosses (Lietuvių kryžiai),

2. Priešistoriniai Lietuvos papuošalai.

Z. Ivinskis, Merkelis Giedraitis, arba Lietuva dviejų amžių sąvartoje.

P. Jonikas, Pavardės Lietuvos studentų, XV XVIII a. studijavusių V. Europos universitetuose.

A. Kučas, Susivienijimo Lietuvių R. Katalikų Amerikoje istorija.

V. Maciūnas, Pennsylvanijos universiteto litaunistinių veikalų katalogas.

J. Matusas, Lietuvos civilizacijos istorija iki XVI amžiaus (straipsnių rinkinys).

K. Pakštas, Historical Lithuanian Geography (Istorinė Lietuvos geografija).

J. Puzinas, Vilniaus pilys.

A. Salys, Lithuanian Word Geography (Lietuvių kalbos žodžių geografija).

A. Šapoka, Vilniaus miesto istorija.

V. Trumpa, Rusijos ekspansija į Baltijos jūrą.

A. Vaičiulaitis, Apie lietuvių rašytojus (straipsnių rinkinys).

Beveik visi minėtieji veikalai yra visai baigti ir paruošti spaudai; ir lietuviškai parašytieji paprastai turi angliškas santraukas. Tų darbų skaičius dar žymiai padidės, kai į Lituanistikos Institutą statuto numatyta tvarka bus pakviesta dar eilė mokslininkų bei specialistų.

Leisti lituanistinams darbams, kurie instituto mokslinės tarybos bus nuspręsti leisti, reikės nemaža lėšų, kurių telkimo tik pradžia tespėta padaryti. Instituto lėšos sudaromos iš atskirų asmenų, organizacijų ir kitų jun ginių įnašų (po 5, 10, 25 dolerius metams arba 100, 500 ir 1,000 dol. visam laikui), teikiančių jiems atitinkamus Litaunistikos Instituto nario vardus. Kaikurie instituto veikalai gali pasirodyti ir pagal įnašininkų norą, atsiradus tokių mecenatų, kurių vienas ar keli susidėję pasiimtų finansuoti kurį instituto pripažintą leistinu veikalą, tuo būdu atsiskleisdami lietuviškosios kultūros istorijoje savo ryškųjį neužmirštamų nuopelnų puslapį lietuvių tautai.

Skaudančių žaizdų

NUO UŽSISENĖJUSIŲ IR ATVIRŲ ODOS LIGŲ!

Tie, kurie kenčia nuo SENŲ ATVIRŲ ir SKAUDŽIŲ ŽAIZDŲ, jie negali ramiai sėdėti ir naktimis miegoti, nes jų užsisenėjusios žaizdos niežti ir skauda. Kad pašalinti tą niežėjimą ir skaudėjimą senų atvirų ir skaudančių žaizdų, uždėkite LEGULO Ointment. Jo gydomos ypatybės palengvins jūsų skaudėjimą ir galėsite ramiai miegoti naktį. Vartokite jį taipgi nuo skaudžių nudegimų. Jis taipgi pašalina niežėjimą ligos, vadinamos PSORIASIS. Taipgi pašalina peršėjimą ligos, vadinamos ATHLETE'S FOOT, sustabdo džiovinimą odos ir perplyšimą tarppirščių. Jis yra tinkamas vartoti nuo džiustančios ir suskilusios odos. Jis yra gera gyduolė visų išviršinių odos ligų. LEGULO Ointment suteiks jum pagalbą nuo nuvargusių, perštamų ir niežinčių kojų. Legulo Ointment yra parduodamas po 75 ct., $1.25 ir $3.50. Pirkite vaistinėse Chicago ir apylinkėse ir Milwaukee, arba atsiųskite money order-į —

LEGULO, Department D
5618 W. Eddy St., Chicago 34, Ill.
MUlberry 5-3694

Katalikų skaičius JAV mokyklose

JAV-se katalikų parapinėse pradžios mokyklose yra 2,838,071 moksleivis, o augštesnėse — 577,860. Dar niekada tokio augšto skaičiaus nėra buvę. Šalia to-tikybos pamokas lanko 1,677,498 viešų mokyklų vaikai. Įskaitant našlaitynuose esančius vaikus — katalikų auklėjimu naudojasi 5,436,959 jaunuoliai.

Katalikų universitetuose ir kolegijose mokosi 198,930 studentas. Išviso katalikų mokyklose dirba 118,104 mokytojai.

Įvairių auklėjimo įstaigų katalikai JAV-se išlaiko 12,124.

DR. JUZĖ AGLINSKAS
GYDYTOJA IR CHIRURGĖ
Vaikų ir moterų ligos
5159 South Damen Avenue
Medicine and Surgery Building
Pirmad., trečiad. 10—4; antrad. penktad. 10—1 p.p. ir nuo 6—9 v.v
šeštad. 10—12 v. p.
Ofiso tel. PR. 6-7800
Namų tel. TR. 4-1765

Tel. ofiso HE 4-6699; rez. PR 6-7333
DR ANTANAS ALEKNA
GYDYOOJAS IR CHIRURGAS
1957 W. Garfield Blvd.
VAL: 1—4 ir 6— 9
Šeštadieniais nuo 12 iki 4 val. p. p.
Išskyrus ketvirtad. ir sekmad

Tel. ofiso VIrginia 7-6583
Rezidencijos REpublic 7-7868
DR. S. BIEZIS
GYDYTOJAS IR CHIRURGAS
2201 West Cermak Road
VAL.: 1—3 popiet ir 7—8 v. vak.
Trečiad. ir sekmad. ofisas uždarytas.
Šeštad. tik nuo 1—3 val. popiet.
Rezid. 3241 W. 66th PLACE

TELEVIZIJOS, RADIO IR FONOGRAFAI
GERA NUOLAIDA
Garantija — Išsimokėjimai
APARATŲ SUTAISYMAS
dirbtuvėse ir namuose atliekama/ prityrusių inžinierių. Sąžiningas ir geras patarnavimas garantuotas.

DAINA TELEVISION
sales-service
3120 S. Halsted = DA-6-6887

Tel. ofiso HE 4-5849, rez. HE 4-2324
DR. PETER T. BRAZIS
GYDYTOJAS IR CHIRURGAS
2434 West 71st Street
Pirm., ketvir., penkt. 1-4 ir 7-9
Antr., treč. ir šešt pagal sutartie

Kabineto ir buto telef. YA 7-3526
DR. G. J. BYLAITIS
NERVŲ, VAIKŲ, VIDAUS LIGOS
4038 So. Archer
Šeštad. 2:00 v. p.p. — 4:00 v. p.p.
Val.: pirmad., trečiad., penktad. 6:30—8:30 val. vak.

Tel. ofiso WA 8-3060, rez. CO 4-1187
DR. Z. DANILEVIČIUS
GYDYTOJAS IR CHIRURGAS
10748 So. Michigan Ave.
(išskyrus šeštad. ir sekmad.) priima iki 4 v. p. p.; 7—9 v. vak
priima tik pagal susitarimą
10828 So. Wabash Ave

Tel. ofiso VI 7-0600, rez. VI 7-7303
DR. BR. GAIŽIUNAS
GYDYTOJAS IR CHIRURGAS
(Spec. moterų ligos ir akušerija)
4055 Archer Ave.
Kampas Archer ir California Ave
VAL.: 2—4 ir 6—9 v. p. p.
Išskyrus sekmadienius

Ofiso YA. 7-1166, rez. DA. 6-1126
DR. J. GUDAUSKAS
GYDYTOJAS IR CHIRURGAS
756 West 35th Street
(Kampas Halsted ir 35-ta gatvė)
VAL. 1—4 ir 6:30—8:30 p. p. kasdien išskyrus trečiadienius. Atidara šeštadieniais 1—4 val.

TELEFONAI
Ofiso **Fillmore 3-2007** Buto **COlumbus 1-6190**
DR. K. JABLONSKIS
GYDYTOJAS IR CHIRURGAS
154 North Broadway
MELROSE PARK, ILL.
Nuo 6:30-9 val. vak., išskyrus sekm

Ofiso GRovehill 6-4020
Rezidencijos Hilltop 5-1560
Dr. Alexander J. Javois
(JOVAIŠAS)
GYDYTOJAS IR CHIRURGAS
2423 West Marquette Rd.
VAL. 2—4 p. p. ir nuo 7—9 v. vak
Trečiad. ir šeštad. pagal sutartį

Tel. ofiso PR. 6-3838, rez. RE. 7-9199
DR. A. JENKINS
GYDYTOJAS IR CHIRURGAS
(LIETUVIS GYDYTOJAS)
2500 West 63rd Street
VAL. kasdien nuo 2—4 p. p. ir 7:30 iki 9 val. Trečiad. ir šeštad. uždaryta.

GRovehill 6-1595
DR. ALDONA A. JUSKA
AKIŲ LIGŲ SPECIALISTĖ
PRITAIKO AKINIUS
Valandos: 9—12 ir 7—9 v. v. pagal susitarimą išskyrus trečiadienius
2422 West Marquette Rd.

Ofiso ir buto tel. OL. 2-1381
DR. F. V. KAUNAS
GYDYTOJAS IR CHIRURGAS
1336 So. 49th Ct., Cicero
Kasdien 10—12 ryte ir 5—8 v. vak.
Šeštadieniais 10—2 v. ir 4—6 v. v.
Butas 1832 So. 49th Ct.

Telefonas REliance 5-1811
DR. WALTER J. KIRSTUK
PHYSICIAN and SURGEON
(LIETUVIS GYDYTOJAS)
3925 West 59th Street
VAL. 2—4 popiet, 6:30—8:30 vak.
Trečiad. pagal sutartį

Tel. ofiso ir buto OLympic 2-4159
DR. P. KISIELIUS
GYDYTOJAS IR CHIRURGAS
1435 So. 49th Ct., Cicero
Kasdien 1—3 v. ir 6—8 v. vakaro.
Šeštadieniais 12—2 v. ir 3—5 v. v.
Butas 1604 So. 49th Ave.

Ofiso telef. LAfayette 3-3210, jei neatsiliepia, šaukite KEdzie 3-2868
DR. EMILY V. KRUKAS
GYDYTOJA IR CHIRURGĖ
4146 S. Archer Ave.
VAL. Kasdien popiet nuo 12-2:30 v.
Vak. pirm., antr., ketvirt. 6-8:30 v.
Trečiadienį tik susitarus

DR. IRENA KURAS
SPEC. KŪDIKIŲ IR VAIKŲ LIGŲ
7156 So. Western Ave.
(MEDICAL CENTER)
Pirmad., trečiad., penktad. nuo 5-8 v. v. Šeštad. nuo 10 v. r. iki 1 v. p. p.
Ofiso telef. REpublic 7-1168
Namų telef. WAlbrook 5-3765

Tel. ofiso YA 7-5557, rez. RE 7-4966
DR. FRANK C. KWINN
(KVIEČINSKAS)
GYDYTOJAS IR CHIRURGAS
1651 West 47th Street
LIGONIUS PRIIMA: Kasdien nuo 2 val. iki 4 v. popiet. Nuo 7 v. iki 8:30 v. v. Išskyrus trečiad. ir šeštad. vak.

DR. ANTANAS LIPSKIS
GYDYTOJAS IR CHIRURGAS
4206 West 26th Street
Pirmad., antrad., ketvirtad. ir šeštad. 7-9
Kitu laiku pagal susitarimą
Tel. Ofis. LA 1-4316; Rez. GU 4-2988

Tel. ofiso GR 6-5599, PR 6-4732
DR. A. MACIUNAS
GYDYTOJAS IR CHIRURGAS
2423 West 63rd Street
(kampas 63 ir Artesian)
Val.: 2—4 p. p. ir nuo 6—8 v. vak
Šeštad. 2—4 p. p.
Trečiad. ir sekmad. uždaryta

Telefonas — PUllman 5-8277
DR. I. E. MAKARAS
GYDYTOJAS IR CHIRURGAS
11750 S. Parnell
Val. kasdien 2—4 popiet ir 6—8 v. v.
išskyrus trečiadienius

Ofiso tel. PU 5-5575, rez. VI 7-2489
DR. F. MAŽEIKA
GYDYTOJAS IR CHIRURGAS
10756 S. Michigan Ave.
Pirmad., antrad., ketvirtad. ir penkt nuo 4:30 po pietų iki 8 vak. Šeštad nuo 12 iki 3 val. po pietų.
Trečiadieniais tik susitarus

Dr. Edward B. MURAUSKAS
GYDYTOJAS IR CHIRURGAS
2750 West 71st Street
(prie California Ave.)
LIGONIUS PRIIMA: kasdien nuo 1 iki 4 ir nuo 7 iki 9 v. v. Šeštad. nuo 2 iki 4 v. Trečiad. pagal susitarimą.
Susitarimui skamb. GRo. 6-1321, tel. neatsiliepia VIncennes 6-3910

Ofiso ir buto telef. HEmlock 4-5815
DR. A. NARBUTAS
GYDYTOJAS IR CHIRURGAS
6757 S. Western Ave.
Val.: 6:30-8:30 val. vak.
Treč. ir šešt. 2-4 p. p.
Šešt. vak. ir sekm. uždaryta

Offiso: WE 6-2422 Res.: CH 3-4189
DR. S. PAULAUSKIS
GYDYTOJAS IR CHIRURGAS
6656 South Halsted Street
Priima ligonius kasdien nu 1:00 v. p. p. iki 4:00 v. p. p. ir nuo 7:00 v. v.-9:00 v.v.
Šeštad. nuo 1:00 v. p. p.-4:00 v. p. p.
Kitu laiku pagal susitarimą

Ofiso telefonas BIshop 7-2525
DR. AL. RAČKUS
GYDYTOJAS IR CHIRURGAS
4342 Archer Avenue
(Kampas Kedzie ir Archer)
VAL.: kasdien nuo 2:00 iki 9:00 v.v
Trečiad. ir sekmad. tik susitarus

Dr. Antanas Rudokas, O. D.
Tikrina akis ir pritaiko akinius keičia stiklus ir rėmus.
4701 S. Damen Ave., Chicago, Ill.
Šaukite — YA. 7-7381
Priima: vakarais 6 iki 9, šeštad 10 ryte iki 4; trečiad. ir sekmad tik susitarus

DR. J. J. SIMONAITIS
GYDYTOJAS IR CHIRURGAS
Naujas adresas: 4255 W. 63rd St.
Ofiso tel. REliance 5-4410
Rezid. telef. GRovehill 6-0617
Valandos: 1—3 p. m. 6—8 p. m
Trečiad. ir šeštad. pagal sutartį.

Tel. ofiso CL 4-0253, rez. YA 7-6388
DR. A. Z. ŠAULYS
GYDYTOJA IR CHIRURGĖ
4645 S. Ashland Ave. (kamb. 211)
Pirm., Antr., Ketv. ir Penkt.
6:30—8:30 val. v.
Šeštadienį 2—4 val. p.p.
Rez. 4424 So. Fulton Ave

Tel. ofiso YA 7-0554, rez. MI 3-2880
DR. CHARLES SEGAL
GYDYTOJAS IR CHIRURGAS
4740 So. Ashland Avenue
(antras augštas)
OFISO VAL.: 10 iki 12 v. ryto nuo 2 iki 4 v. p.p.; nuo 7 iki 8:30 v. v.

Telef. ofiso SEeley 3-6123
DR. L. SEIBUTIS
GYDYTOJAS IR CHIRURGAS
ROOSEVELT MEDICAL CENTER
1212 So. Ashland Ave.
Val.: kasdien nuo 12:00—8:30 p. p
Resid. 6419 So. Maplewood
Telef. HEmlock 4-5445

Ofiso tel. TR 4-6000, Rez. RO 2-5861
DR. J. STARKUS
GYDYTOJAS ir CHIRURGAS
653 West 79th Street
Rezid. 1908 South Troy Street
Val. pirm., antrad., ketv., penkt.
1—4 ir 7—8:30
trečiad. ir šešt. 9—12

DR. FL. TALLAT-KELPŠA
GYDYTOJAS IR CHIRURGAS
Spec. chirurginės ligos
DR. E. TALLAT-KELPŠA
GYDYTOJAS IR CHIRURGAS
5032 West 16th Street
Valandos: kasdien 2—8 p. p.
Šeštadieniais 10—12 ir 2—4 p. p
Tel. Ofiso TO 3-0959 Rez.: RO 2-238
Tel. neatsiliepia šaukit CEntral 6-229

Perskaitę "Draugą", duokite jį kitiems pasiskaityti.

DR. STRIKOL
GYDYTOJAS IR CHIRURGAS
4645 So. Ashland Ave., Chicago
VAL. nuo 2—4 ir 6—8; trečiad., šeš tad. ir sekmad tik pagal sutartį
Tel. ofiso YA 7-4787, rez. PR 6-1930
Jei neatsilieps viršminėti telefonai šaukite MIdway 3-0001

Tel. ofiso HE 4-2123, rez. PR 6-8484
DR. V. P. TUMASONIS
GYDYTOJAS IR CHIRURGAS
Spec. chirurginės ligos
6255 South Western Avenue
VAL. kasdien 2—4 p. p. ir 6—8 vak
Šeštad. 2—4 p. p. Trečiad. ir sekmadieniais uždaryta

Telefonas DAnube 6-1125
DR. A. VALIS-LABOKAS
GYDYTOJAS IR CHIRURGAS
Spec. Moterų Ligos
3267 S. Halsted St.
Val.: 1-4 ir 6-8 vak
Šeštadieniais 1-4 v. p. p

Ofisas ir rezidencija — YArds 7-3526
ir YArds 7-7410
DR. JONAS VALAITIS
Gydytojas ir chirurgas
4038 So. Archer Ave.
Kasdien nuo 6:30 iki 8:30
Šeštadieniais nuo 4 iki 6

Tel. ofiso VI 2-1581, rez. DR 3-6756
DR. V. VILEIŠIS
GYDYTOJAS IR CHIRURGAS
Kampas Halsted ir 31-os gatvių
802 W. 31st Str.
Priėmimo valandos 2—4 p. p. ir 6—8 v. v. Šeštad. 2—4 po pietų

Tel. ofiso PR 6-6446, rez. HE 4-3150
DR. F. C. WINSKUNAS
GYDYTOJAS IR CHIRURGAS
2420 West Marquette Rd.
VAL. nuo 2 iki 4 p. p.; 6 iki 8 vak
Trečiad. ir šeštad. pagal sutartį

Tel. ofiso CA. 6-0257, rez. PR. 6-6659
DR. P. Z. ZALATORIS
GYDYTOJAS IR CHIRURGAS
1821 So. Halsted Street
Rezid. 6600 S. Artesian Ave.
VAL. 11 v. r. iki 3 p. p.; 6—9 v. v.

Telefonas OLympic 2-4276
DR. P. ATKOČIUNAS
DANTISTAS
1446 So. 49th Court, Cicero
VAL. antr., ketv. 10-12, 2-6,7-9 p.p. penkt. 3—6, 7—9 p. p.
3147 S. Halsted St., Chicago
VAL.: pirm., treč., šešt. 3—8 p. p. penkt. 10—12 ryte

DR. A. P. STULGA
DANTISTAS
2723 West 71st St.
Priėmimo laikas pagal susitarimą
Telefonas GRovehill 6-6785

DR. ANTHONY WILLIAMS
(VILIMAS)
DANTISTAS
6322 South Western Avenue
Priėmimo laikas pagal susitarimą telefonu.
Telefonas GRovehill 6-3642

DR. G. SERNER
LIETUVIS AKIŲ GYDYTOJAS
25 metų patyrimas

Tel. YArds 7-1829
Pritaiko akinius
Kreivas akis
Ištaiso
Ofisas ir akinių dirbtuvė
756 West 35th Street
VAL. nuo 10 iki 2, nuo 6 iki 8, trečiad. nuo 10—12; šeštad. 10—3 p. p.

DR. J. J. SMETANA, JR.
OPTOMETRISTAS
1301 So. Ashland Avenue
VAL. pirmad., antrad., ketvirtad penktad. 9:30—12; 1:30—8 v. v trečiad. uždaryta, šeštad. 9:30 iki 12; 1:30 iki 3 val. po pietų
CAnal 6-0523 **Platt Bldg**

DR. SELMA E. SODEIKA
OPTOMETRISTĖ
Priėmimo valandos pagal sutartį.
Trečiadieniais uždaryta
5842 S. Kedzie Ave.
Tel. Prospect 6-2635

DR. S. VAITUSH, OPT.
Palengvinu akių įtempimą kuris yra priežastimi galvos skaudėjimo, svaigimo ir skaudančių akių karščio. Atitaisau trumparegystę ir toliregystę.
Prirenku teisiklingai akinius. Visi egzaminavimai daromi su elektriniais instrumentais rodančiais mažiausias trūkumas. Speciali atyda kreipiama į mok. vaikus
4712 So. Ashland Avenue
YArds 7-1373
Val.: 10:30 - 7 v.v., šeštad. 10:30 - 6 v.v. sekm. ir treč, uždara

APSIZIŪREK IR TAUPYK SAUGIAI
STANDARD FEDERAL turtas virš $35,000,000.00
Atsargos Fondas 3,000,000.00
STANDARD FEDERAL yra narys Federal Savings & Ins. Corp. ir Federal Home Loan Bank System.
ĮSTAIGOS VALANDOS: Kasdien nuo 9 val. ryto iki 4 val. po pietų. Ketvirtadieniais nuo 9 val. ryto iki 8 val. vakaro. Trečiadieniais visai neatidaroma.
JUSTIN MACKIEWICH
President and Manager
STANDARD FEDERAL SAVINGS
AND LOAN ASSOCIATION OF CHICAGO
4192 ARCHER AVE., CHICAGO 32
PHONE: Virginia 7-1141

PLANINGAS TAUPYMAS VISUOMET MOKA GERUS DIVIDENDUS!
MUTUAL FEDERAL SAVINGS
AND LOAN ASSOCIATION
2202 W. Cermak Rd. • Chicago 8, Ill.
JOHN J. KAZANAUSKAS, Pres. • Tel. VIrginia 7-7747
Savings Insured to $10,000 by F. S. L. I. C.

LIETUVIŲ AUTOMOBILIŲ PREKYBA
HARMONY MOTORS
Dabar jau didelis pasirinkimas įvairiausių firmų automobilių (Buick, Dodge, Chrysler, Oldsmobile, Chevrolet, Pontiac, Plymouth, Ford ir kt.)

Apsidrauskite pirkdami pas savo žmones už pigiau su sąžiningesniu patarnavimu, su garantuota pagalba kiekveiname reikale.
Nemokamai išrūpiname šoferio ir automobilio leidimus. Nemokančius išmokome važiuoti. Geros išsimokėjimo sąlygos.
TOLIUS SLUTAS IR JONAS TALANDIS
HARMONY MOTORS
5805 So. Western Ave. REpublic 7-6480

LIETUVIŠKA ĮSTAIGA
SAFETY OF YOUR SAVINGS
CRANE Savings & LOAN ASS'N
INSURED UP TO $10,000
3% on SAVINGS
2555 West 47th Str. CHICAGO 32, ILL. LAF. 3-1083
B.R. PIETKIEWICZ PRES.

Diena Ateis, Kai Būsi Linksmas Sutaupęs!
Taigi, dabar pradėkite taupyti šioje lietuviškoje įstaigoje. BRIGHTON SAVINGS & LOAN moka 3% pelno ant jūsų sutaupų.
Kiekvieno taupytojo indėliai apdrausti iki $10,000.00.
BRIGHTON SAVINGS and LOAN ASS'N.
4071 Archer Ave. į vakarus nuo California Ave.
CHARLES ZEKAS, Sec'y
OFISO VALANDOS:
Pirmad., antrad., penktad ir šešt. 9:00 ryto iki 4:30 p. p. | Trečiad. 9 ryto iki 12 v. d. Ketvirtad. 9 ryto iki 8 vak.

LIETUVIŲ AUDITORIJA
3133 So. Halsted St.
—o—
Telef. VICTORY 2-6172

Penktadienį, šių metų birželio 12 d.
KUČIUNO STUDIJOS MOKINIŲ
KONCERTAS
PRADŽIA 7:45 VAL. VAKARE

Sekmad. apatinėj svetainėj parengimai
ĮĖJIMAS NEMOKAMAI
GROJA B. PAKŠTO ORKESTRAS
Visus kviečiame dalyvauti. .....RENGĖJAI

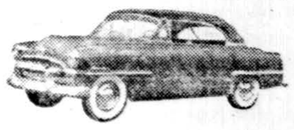

1953
Naujas PLYMOUTH
$1,695.00
Su Visais Taksais

Turime daugybę vartotų automobilių, už labai žemas kainas.
LENGVOS IŠSIMOKĖJIMO SĄLYGOS
BALZEKAS MOTOR SALES, INC.
"U WILL LIKE US"
4030 S. ARCHER AVE. Chicago 32, Ill. **Telephone VIrginia 7-1515**

1953
Naujas CHRYSLER
$2,595.00
Su Visais Taksais

Teisingas nemokamas patarnavimas leidimams ir apdraudai parūpinti.
PUIKIOS REMONTŲ DIRBTUVĖS

DRAUGAS

THE LITHUANIAN DAILY FRIEND

2334 S. Oakley Ave., Chicago 8, Ill. Tel. Virginia 7-6640; 7-6641; 7-6642
Entered as Second-Class Matter March 31, 1916, at Chicago, Illinois
Under the Act of March 3, 1879.

Member of the Catholic Press Ass'n
Published daily, except Sundays, by the Lithuanian Catholic Press Society.

SUBSCRIPTION RATES
$8.00 per year outside of Chicago
$9.00 per year in Chicago & Cicero
$8.00 per year in Canada
Foreign $11.00 per year.

PRENUMERATA:	Metams	½ metų	3 mėn.	1 mėn
Chicagoj ir Cicero	$9.00	$5.00	$2.75	$1.25
Kitur JAV ir Kanadoje	$8.00	$4.50	$2.50	$.100
Užsienyje	$11.00	$5.50	$3.00	$1.35

Redakcija straipsnius taiso savo nuožiūra. Nesunaudotų straipsnių nesaugo, juos grąžina tik iš anksto susitarus. Redakcija už skelbimų turinį neatsako. Skelbimų kainos prisiunčiamos gavus prašymą.

Totalizmo kilmės bejieškant

BIRŽELIO IŠVEŽIMAI

Šiomis dienomis minime baisiuosius 1941 m. birželio išvežimus. Tai buvo skausmo dienos ne tik tiems, kurie buvo prievarta paimti iš savo namų ir išvežti į Sibiro priverstinius darbus. Tų dienų prisiminimas siaubu nukrečia dar ir šiandien visus tuos, kurie turėjo juos išgyventi. Minėdami tas dienas, mes, pilni užuojautos, sekame mintimis tas mūsų pažįstamų ir draugų šeimas, kurios tada pradėjo savo priverstinę kelionę į pilną baimės nežinią. Mes prisimename tuos didelius sąžinės konfliktus, kuriuos išgyveno ne vienas vyras ar žmona, kurie, jų šeimas suėmus, atsitiktinai liko laisvi ir kuriems reikėjo apsispręsti: ar eiti ir duotis suimamam ir prisijungti prie savo šeimos, ar toliau slapstytis. Mes žinome tokių, kurie nuėjo ir pasidavė. Tačiau, deja, neilgai jiems buvo lemta būti kartu su šeima. Vyrai tuojau buvo atskirti ir išvežti kitam likimui.

Kai mes šiuos įvykius minime, mums sunku rasti atitinkamą žodį išreikšti savo jausmams ir savo nuotaikoms. Turbūt geriausiai šias mūsų nuotaikas išreiškia vienos Paul Claudel dramos veikėjo pareiškimas:

"Stai laikai, kada nejauku yra būti laisvam."

TOTALIZMO KILMĖ

Iš kur kyla ta totalistinė dvasia, kuri žmogų visiškai pavergia valstybei? Tai yra klausimas, į kurį mus skatina birželio išvežimų prisiminimas. Norėdama rasti atsakymą į šį klausimą Hannah Arendt yra parašiusi knygą, "The Origins of Totalitarianism". Šioje knygoje ji apžvelgia žydų ir kitų tautų žmonių kančias nacionalsocializmo ir komunizmo valdžioje ir jieško filozofinių šio reiškinio priežasčių. Pradėdama nuo 18 šimtmečio visuomeninių idėjų, ji nori rasti, kas yra totalizmo gimdytojas. Ji prieina nuomonės, kad totalistinių žiaurumų priežastimi yra masės žmogus, neturįs išvidinės drausmės ir atsakomybės už savo darbus. Jos pažiūras gana gerai išreiškia šis jos sakinys: "Galbūt niekas ryškiau neparodo skirtumo tarp dabartinių masių ir praėjusių laikų minios, kaip jų netekimas tikėjimo paskutiniu teismu. Blogasis dabar neteko savo baimės, o gerasis neteko savo vilties. Masės, nemokėdamos gyventi be baimės ir be vilties, yra suvilojamos kiekvieno pažado kurti rojų, kurio jos trokšta, ir pragarą, nuo kurio jos bėga. Supopuliarinti Markso beklasės visuomenės bruožai yra keistai panašūs į mesijaninį amžių (taip, kaip jį vaizdavosi senovės žydai V. B.). O koncentracijos stovyklų tikrovė yra panaši į Viduramžių pragaro paveikslas."

ERIC VOEGELIN

Recenzuodamas šią knygą Notre Dame Universiteto politinių mokslų profesorius E. Voegelin pastebi, kad prievartiniai išvežimai šiandien yra tapę tokiu plačiu reiškiniu, jog tiesioginiai ar netiesioginiai jie paliekia labai daug žmonių. Jis mano, kad jie yra Vakarų civilizacijos puvimo reiškinys, kuris skleidžia užkrečiantį lavono kvapą. Šio reiškinio nesą galima išvesti iš jokių išorinių gyvenimo aplinkybių; jis esąs dvasinės kilmės.

Tyrinėdamas toliau autorės iškeltą masės žmogų, jis prieina nuomonės, kad jis yra liberalistinės kilmės. Iš šios pačios knygos aiškiai matyti, sako jis, "kaip daug bendro pagrindo turi tarp savęs liberalai ir totalistai. Esminis dvasinis uždarumas, kuris juos jungia, nugali tuos dorinius bruožus, kurie juos skiria. Dabartinio krizio skiriančioji linija eina ne tarp liberalų ir totalistų, bet tarp religiininkų iš vienos pusės ir tarp liberalių bei totalistinių dvasinės uždarumos sektantų iš kitos pusės." Šio sektantiško dvasios uždarumo pradžią E. V. randa jau kaikuriose Viduramžių erezijose, kurios šiais laikais yra sulaukusios savo vaisių.

HANNAH ARENDT

Žurnalas "The Review of Politics", paskelbdamas šią recenziją, buvo toks mandagus, kad pakvietė knygos autorę tame pačiame numeryje pareikšti savo nuomonę dėl recenzijos. Ji, žinoma, nepritarė nei liberalizmo apkaltinimui, nei pravestai linijai tarp religininkų ir totalistų. Ji rašo: "kaip tik liberalai yra aiškiai ne totalistai. Tai, žinoma, nepanaikina fakto, kad liberalistiniai ir pozityvistiniai bruožai prisidėjo prie totalistinės galvosenos." Iš to fakto, kad liberalai nepasidarė totalistais, reikią išvesti, kad tarp jų buvo ir didelių skirtumų.

Pereidama į Dievo klausimą, H. A. nemano, kad totalizmas yra religija. Tačiau, kas iš Dievo norėtų daryti žmogaus ar visuomenės įrankį, tas nusikalstų pačia pavojingiausia bedievybe. Nors yra šioks toks ryšys tarp bedievybės ir totalizmo, "tačiau kas iš baisių mūsų laiko įvykių darytų išvadą, kad mes turime grįžti į tikėjimą ir religiją dėl politinių tikslų, tai, man atrodo, parodytų, kad turi tikėjimo ne daugiau, negu jo oponentas", atsako H. A.

LIBERALISTINĖ UŽDARUMA

Šios diskusijos yra pateikiamos "Draugo" skaitytojams, kaip medžiaga jų mąstymui ir jų diskusijoms. Kas sukliudo H. Ardendt padaryti iš jos knygos tas išvadas, kurias padaro kiti? Žinoma, nėra reikalo kaltinti dabartinius liberalus už totalizmo nusikaltimus. Jie, nenueidami su totalistais, pakankamai paliudijo atsparumą tiems pavojams, kurie slypi jų ideologijoj. Tačiau tas žmonių atlaisvinimas nuo tarpusavių įsipareigojimų, kuris vyko liberalizmo įtakoje, masėse sukūrė tuščią vietą totalistiniams bandymams.

Reikia sutikti su H. A., kad religijos negalima daryti žemiškų tikslų įrankiu. Jei religija yra vien dėl politinių tikslų, tai ji nustoja būti religija ir pasidaro politika. Tačiau H. A. pasipiktinimas tokiu asmeniu, kuris dabartinių sukrėtimų paskatintas pradėtų jieškoti savo asmeninio ir visuomeninio gyvenimo pagrindų religijoje, lieka nesuprantamas. Religija, patobulindama visą žmogaus gyvenimą, negali nepaliesti ir jo politikos. Nors, žinoma, tas patobulėjimas vyksta savaitais, dažnai labai ilgais ir vingiuotais visuomeninės pažangos keliais. Religija, kuri atsisakytų daryti įtakos žmonių santykiams, būtų taip pat liberalistiniu uždarumu užsikrėtusi.

V. Bgd.

BALTŲ TRĖMIMAI - MALENKOVO DARBAS

(Tęsinys šeštadienio nr.)

Visų trijų kraštų okupavimas, kaip buvo matyti iš Malenkovo pranešimo auditorijai, galų gale tiktai atbaigė jau seniai suplanuotą ir iki smulkmenų aptartą operaciją. *Pabaltijo visi trys kraštai buvo Sovietų laimėti jau 1939 m. rudenį.* Kariškai, kaip pabrėžė Malenkovas savo auditorijai, visos trys valstybės buvo laikomos nugalėtomis nuo to momento, kai tik Sovietai jose įsiruošė karines bazes. "Tačiau Sov. Sąjunga nieko negali okupuoti, — kalbėjo tada Malenkovas. — Sov. Sąjunga niekad neves karo tuo titulu, kad per jį būtų praplėsta jos teritorija. Tačiau Sov. Sąjunga, kadangi tai sudaro komunizmo esmę ir glūdi jo prigimty, negali niekur sustoti. Ji plėsis ateityje, vis didėdama ir darydamasi vis galingesnė". *Jau 1939 m. rudenį, kai Sovietai įsitaisė savo karines bazes Lietuvoje, Latvijoje, Estijoje, Malenkovas pradėjo šaltąjį karą iš Maskvos.* Jis labai vikriu būdu, pavaizduodamas visai neegzistuojantį priešą, pradėjo smarkiai šias tris valstybes spausti, o pirmaisiais žiemos mėnesiais pasiuntė į Pabaltijo valstybes Serovą, prie Stalino sekretoriato veikiančio saugumo skyriaus visų operacinių dalių šefą. *Serovui atėjo ten į pagalbą latvių, estų ir lietuvių k. p. nariai,* kurie Serovo pavedimu, kaip ir anksčiau, įvykdė jau iš anksto smulkiai aptartus ir Pabaltijo vyriausybėms apkaltinti reikalingus sabotažo aktus prieš Sovietų karines bazes. Tuo tarpu Sovietų vyriausybė, pasireiškus naujam sabotažo aktui, vis smarkiau savo protestais spaudė minimųjų kraštų vyriausybes, kol galiausiai dar aiškiau atskleidė savo kortas ir pagrasino, jog bus priversta minimuosius kraštus okupuoti, jei jų vyriausybės nesugeba jų teritorijoj esantiems Sovietų kariams garantuoti. Taip ilgainiui Pabaltijo valstybių gyventojai, kaip autorius pastebi, "išduoti viso likusio pasaulio ir palikti savo likimui", priversti prieš savo valią įsileisti į kraštą Sovietus, galop taip pat prieš savo valią buvo Sovietų paglemžti.

Su laiku bolševikai, atsidėkodami Pabaltijo kraštams už "draugiškus jausmus", parodė savo tikrąjį veidą, pradėdami suiminėti dešimtimis tūkstančių nebolševikus. Kaip Molinas pastebi, *Malenkovas 1940 m. birželio gale Maskvoje centro komiteto didžiojoj posėdžių salėj sukvietė 42 saugumo karininkų pasitarimą,* kuriame turėjo dalyvauti Serovas ir jis pats. Jame buvo smulkiai aptarti suėmimų ir deportacijų planai. Suėmimai buvo vykdomi pagal šimtus kartų Sov. Sąjungoje jau išpraktikuotus metodus. Po "priešiško elemento" arba "liaudies priešų" paskum buvo suiminėjami ir deportuojami intelektualai, "buržujai", įvairių religijų "fanatikai" ir kiti. Autorius pažymi, kad *visas šias operacines grupes suplanavo "paleisti į darbą" pats Malenkovas, kuris nuo pat pradžių ligi galo prižiūrėjo jų veikimą ir davinėjo visus reikalingus įsakymus.*

Serovas 1940 m. gale Rygoje įkūrė savo vyr. būstinę, kurią rugpiūčio pabaigoj netikėtai aplankė, padarydamas "žaibo vizitą", pats Malenkovas. Buvo sušaukta "žaibo konferencija", kurioje turėjo dalyvauti visi operacinių grupių vadai su savo pavaduotojais, taip pat atvyko keli civiliai, tarp jų ir Latvijos kp. sekretorius Koloborsenas. Malenkovą pagavo tiesiog įsiutimo priepuolis, ir jis pagrasino, kad jei suėmimai su išvežimais nebus įvykdyti taip, kaip užplanuota, tai už tai savo galvomis atsakys pačios operacinės grupės, tarp kurių būsią pravesti valymai. *Kai Surovas įsikišo, mėgindamas aiškinti, jog suimtiesiems išvežti trūksta net vagonų, Malenkovas iš įsiutimo sušuko: "O kam jums reikia vagonų? Ar neužtenka vieno parako?"* Molinas pastebi, kad toks Malenkovo atsakymas pritrenkė net šituos bolševikinio saugumo vilkus, sudarytus iš MVD tardytojų, policijos karininkų ir specialienų uždaviniams vykdyti apmokytų žmogžudžių. Jie netikėjo, kad po Stalino ar ne tik pats įtakingiausias Sov. Sąjungoje politikas taip aiškiai ir atvirai pareikalautų vykdyti masines žmogžudybes. *Po to nepraėjo nė 14 dienų — ir per Sovietų okupuotą Lenkijos dalį, Lietuvą, Latviją ir Estiją, kaip pažymi Molinas, prasidėjo nepažįsta jokio pasigailėjimo valdymai.* Tik iš vienos Latvijos per naktį buvo prievarta į Sov. Sąjungą deportuota 38,000 latvių. Malenkovo duotos Pabaltijo valstybėms "aptvarkyti" direktyvos Serovui reiškė įsakymą, kurį jis turėjo įvykdyti iki pačių mažiausių smulkmenų.

Malenkovo įsitikinimu, kapitalizmas esąs dar labai tvirtas ir vis tebesudaras didelę jėgą, nors iš vidaus jau esąs supuvęs ir "pažymėtas mirtine žaizda". Jo įsitikinimu, Vakarai bus baigti, kai tik Sovietams pateks į rankas naftos šaltiniai ir kapitalistų turimi žaliavų ištekliai. *"Paskutinėj žūtbūtinėj kovoj lemiamą žodį tars ne pramonė, bet žaliavų galingumas".* "Valytojai" Pabaltijo kraštuose vėliau buvo apdovanoti Lenino ordinu, taip pat priimti Kalinino ir paties Stalino. Tačiau būdinga, kad Sovietų vyr. vadai, davę tokį žiaurų įsakymą masiškai naikinti baltus, oficialiai — dėl akių — tų žygių sau neprisiėmė ir viską vykdė kuo slapčiausiai.

Iš tolimesnių aprašymų paaiškį, kad Pabaltijo kraštuose savo veikla "pasižymėjo" ir kom. partijų nariai. Pasirodo, *dar prieš įžygiuojant Sovietų kariuomenei buvo sudaromos "nepatikimų elementų" kartotekos, kurios saugojamos Maskvoje.* Tų kartotekų padedami, bolševikiniai tardytojai, apklausę dešimtis tūkstančių civilių, buvusių vyriausybės narių, armijos vadų arba administracijos šulų, užkirto kiekvienam suimtajam kelią gintis arba neigti savo ankstesnę veiklą.

Molinas taip pat būdingai pavaizduoja, kaip bolševikai sugeba nepažįstamiems jų režimo ir bolševikinių triukų apmonyti akis. Karo metu ryšium su paskolos ir nuomos komisijos veikla Maskvą ruošėsi aplankyti keli amerikiečių senatoriai ir žurnalistai. Bolševikai pasiryžo juos tinkamai sutikti. Didžiojo

(Nukelta į 4 psl.)

A. BENIULIS ir A. STANEVIČIUS

Atlieka perkraustymus, pervežimus ir automobilių lyginimų, dažymų ir taisymo darbus.

Kreiptis perkraustymais, telefonu SE 3-2146 arba BI 7-7075
Taisymais, telefonu SE 3-2146 arba
KE 8-3092
1835 Canalport

PROGRESS BALDŲ BENDROVĖS
Didesnės Prekių Vertybės ir Taipgi Geresnis Patarnavimas
Palaiko pilną visuomenės pasitikėjimą

Kurie iš Tamstų nežinojote ar neturėjote progos čia prekiauti, su pirmu apsilankymu liksite pilnai patenkinti. Pabandę sykį, tikrai tapsite pastovūs klijentai. Turime rakandų, televizijos aparatų, refrigeratorių, plovyklų, kilimų vaikams rakandų ir t. t.

Prekės pilnai garantuotos. Lengvi išmokėjimai pritaikomi visiems. Lankykite visi šią

ERDVIĄ IR PATOGIĄ SENIAUSIĄ LIETUVIŲ BENDROVĖS KRAUTUVĘ

PROGRESS FURNITURE CO

4181-83 Archer Ave.
Tel. LAfayette 3-3171
Brighton Parko kolonijoje

SIUVAMOS MAŠINOS
ir
RAŠOMOS MAŠINĖLĖS
gaunamos geriausiomis sąlygomis
ARCHER SIUVIMO CENTRE
4170 S. Archer BIshop 7-1045
Perka, taiso, elektrifikuoja

PERKRAUSTAU BALDUS
VIETOJE IR IŠ TOLIMESNIŲ DISTANCIJŲ
TURIS ILGĄ PATYRIMĄ
JUOZAS NAUJOKAITIS
6819 So. Rockwell Street
CHICAGO 29, ILL.
Tel. WAlbrook 5-9209

Neatsiliepus skambinti LA 3-9754

STATYBAI IR NAMŲ PATAISYMAMS PRISTATOME VISOKIŲ RŪŠIŲ MEDŽIAGĄ
CARR MOODY LUMBER CO.
STASYS LITWINAS, Prez.
3039 So. HALSTED ST.
Tel. Victory 2-1272
APKAINAVIMĄ IR PREKIŲ PRISTATYMĄ TEIKIAME NEMOKAMAI
RAŠTINĖ ATIDARYTA kasdien nuo 8 val. ryto iki 6 val. vakaro ir šeštadieniais iki 3 val. vakaro

ŠALDYTUVŲ TAISYMAS
su 1 metų garantija už atliktą darbą
Skambinti: NOrmal 7-6838
tarp 7 ir 9 val. vak. arba rytais.
H. Neuman

NORITE $1,000 PER 39 MĖNESIUS?

Jūs tikrai turėsite $1,000 atsargai, per 39 mėnesius nuo šio laiko! Taip... tik pradėkite taupyti pasidėdami į mūsų bendrovę tik po $25.00 per mėnesį. MES MOKAME AUKŠČIAUSIUS DIVIDENDUS.

Kiekviena sąskaita apdrausta iki $10,000.00

MIDLAND SAVINGS & LOAN ASSOCIATION
4038 Archer Ave. Telef. LAfayette 3-6719
AUGUST SALDUKAS, Sekretorius

SEGHETTI TRAVEL BUREAU
2421 S. Oakley Ave., Chicago 8, Ill., Tel. YA 7-3278
KELIONĖS:

LĖKTUVAIS, GELEŽINKELIAIS, AUTOBUSAIS, LAIVAIS

Parūpiname bilietus, viešbučius ir sutvarkome visus su kelione surištus dalykus. TURIME LIETUVIŲ SKYRIŲ. Pildome afidevitus. Keliones planuokite iš anksto kitiems metams. Ankščiau užsisakykite bilietus kaip lėktuvais taip ir laivais, tai būsite tikri, kad tikrai gausite vietas. Pirkdami bilietus pas mus nemokėsite brangiau ir išvengsite laiko sutrukdymo, nes nereikės lankytis nei į geležinkelio stotį ar aerodromą, nes visa tai atliksite vienoje vietoje — PAS MUS.

HENRIKAS LUKAŠEVIČIUS

LIKIMO ŽAISMAS

ROMANAS

(Tęsinys)

— Matot, tam yra reikalingi žemės plotai. Tuos plotus valdo dažniausiai turtingieji, kurie savo žemės ribų nežino ir kurie patys sėdi ir lebauja Buenos Airese. Jiems pusvelčiui dirba "peonai" (bernai), kuriuos čia išnaudoja gal daugiau net už tuos puslaukinius gyvulius laukuos... Taigi, mūsiškiams teko "peonų" dalis. Iš kur jie galėjo įgyti žemės ir bandas, jei atvyko Argentinon dažniausiai taip, kaip stovi? Pagaliau, koks ten gyvenimas laukuos, jei vienas artimiausias gaimynas, sakysim, už kokių 110 kilometrų, o kitas už 150? Pasiusti galima tose laukų platybėse! O lietuvis myli žmogų. Taigi suprask, kodėl mūsiškiai norom nenorom glaudėsi prie miesto .

Vida jau nerimavo, nes visi tie dalykai jai kuo mažiausiai rūpėjo. Laimei, Žygonis jau sukė automobilį iš plento į mažą lauko keliuką.

— Esame vietoje! — pasakė, privažiuodamas prie vieno sklypo, tvarkingai apsodinto nedideliais jaunais modeliais. Įvažiavimas į sklypą buvo nužymėtas dviem baltais cemento stulpais. Prie vieno jų buvo lentelė su užrašu: SILOIUS.

Vytautas nespėjo pagalvoti, ką tas ispaniškas užrašas galėtų reikšti, kai Žygonis, sustabdęs mašiną, atsigrįžė ir šypsodamasis pasakė:

— Štai ir mano SILOJUS! Matot, kaip lietuviškai pavadinau savo "kintą"!

Kad ir ne pagal gramatiką išreikštas patriotizmas maloniai pakuteno Normanto širdį, o Žygonis, netverdamas džiaugsmu, vedė svečią parodyti savo sklypą.

Tame mažame sklypelyje buvo, rodos, viskas, kas tik žemėje gali augti. Tvarkingose lysvėse augo pamidorai, skersai lysvių tiesėsi agurkų viržės, jaunuose krūmeliuose raudonavo serbentai. Dar kitur, lyg krauju dideliais lašais, mirgėjo braškės. Tai vėl gulėjo, išvertę pilvus, kažkokie didžiuliai vaisiai, panašūs į kelis kart padidintus ir lydekos žalsvu margumu perdažytus lietuviškus arbūzus. Normantas nežinojo jų pavadinimo, bet jie savo didumu jam priminė dūdų orkestro būgnus. Po visą daržą sachmatų tvarka buvo susodinti ir apkarpyti vaisiniai medeliai. Ir kokių vaisių ten nebuvo!

— Ta eilė — tai lietuviški obuoliai, o ana—tai apelsinų, durasnų ir mandarinų vaismedžiai. Viską pats pasodinau! — gyrėsi Žygonis.

Ties žalia pievute buvo šviesiai melsvas baseinas.

— Maudyklė! — didžiavosi Žygonis. — Matai, Buenos Aires turi vandens ligi kaklo, o neturi kur maudytis. Mūsų La Platos vanduo toks drumzlinas ir juodas, kad pasimaudęs išlipi iš vandens kaip negras.

Viename sklypo kampe rūko dūmai.

— Ten mano sūnus Liūdas kepa asadą.

— Asada? Kas tai?

— Eime, pamatysit.

Pamovęs ant iešmo maždaug ketvirtadalį jaučio, jaunas, gal kokių 28 metų vyrukas kūreno ugnį taip, kad vėjas kreiptų į kepsnį dūmus ir šilumą. Riebalai tekėjo žemėn, o mėsa iš lengvo kepė.

— Brolyt, argentiniečiai po keliasdešimt jaučių iš karto kepa savo asadai ir paskui, užgerdami raudonu vynu, ją valgo ne gabalėliais, bet kilogramais! — aiškino Žygonis ir supažindino svečią su savo sūnum inžinieriu Liūdu Žygoniu.

— Puiku, kad atvažiavot mus aplankyt laukuose, — pasakė šis nedidelis, trumpai kirptais ūseliais, inteligentiškų veido bruožų simpatingas vyrukas, draugiškai pasisveikindamas Vytautą.

Vida iš kažkur atnešė ir padavė tėvui didelę, baltą skrybėlę, kurią užsidėjęs, jis įsimaišė į pamidorų šakas. Pradėjo jas raišioti, o Vida, nusitempė svečią į medžių pavėsį, kur stovėjo patogios, ištiesiamos kėdės. Vos spėjo jie sumegsti vieną kitą sakinį, kai vartuose pasirodė pirmieji svečiai.

Augštas, lieknas, šviesaplaukis vyras, apsirengęs baltais marškiniais, pilkom kelnėm ir balta skrybėle, vedėsi už rankutės maždaug 5 metų vaikutį. Greta jo ėjo apskrita, storulė, šviesiais plaukais moteris, matyt, jo žmona, kuri laikė kitą mergaitės ranką. Ši buvo tikra mamos kopija: tokia pat apskritutė, tikra mamos miniatūra. Žygonis, išlindęs iš pamidorų, pasitiko svečius ir supažindino Vytautą:

(Bus daugiau)

CLASSIFIED AND HELP WANTED ADVERTISEMENTS

REAL ESTATE

St. Phillip Neri parapijoj — 2 butų mūrinis namas; 75-tos ir Yates apylinkėj; 2-5 kamb. kiekvienas su uždaroma priekine ir iš kiemo pusės verandomis. 2 autom. mūrinis garažas; kampinis sklypas 33x125; alėjum kurenama, garu apšildoma; I. C. ir buso susisiekimas. Kaina $27,000.

MARTIN C. HAEDTLER
1180 E. 63rd St. FAirfax 4-3472

Oriole Parke 5 kamb. Georgian stiliaus mūrinis 7 metų namas; 2 miegam; koklių prausykla; "knotty pine" rūsyje kamb.; užuolaidos; kilimai; automatiškai, gazu apšildoma; didelis garažas, iš šono įvažiavimas. Arti prie bažnyčių, mokyklų ir susisiekimo. $16,300.

Šaukite savininką: NEwcastle 1-7232

Kedzie Blvd.-Lyndale apylinkėj $13,900
Akmens priekis, mūrinis namas - 5 ir 6 kamb. butai; automatiškai karštu vandeniu apšildoma; ištisas rūsys; Bendix skalbiamoji mašina; 2 autom. garažas; arti prie katalikiškos bažnyčios, mokyklų, prekybos ir gero susisiekimo. Tuojaus galima užimti.

Lo Monoca — BRunswick 8-0498

SAVININKAS parduoda — $14,000. 6 kamb. mūrinį "bungalow" stiliaus namą; stokeriu apšild.; ištisas rūsys; 40×172 sklypas; gražiai aptaisyta; arti prie visko; tuojau galima užimti. 8534 St. Lawrence Ave. TRiangle 4-0959.

SAVININKAS PARDUODA už $14,300 6 kamb. gražų namą su asbestais apmuštą; insuliuotą; uždaros verandos; ištisas rūsys; 3 autom. garažas; turite pamatyti įvertinti. 3044 So. Komensky.

BIshop 7-0624

2 BUTŲ NAMAS — 45-tos ir Union apylinkėj; 2—6 kamb. butai; uždaromos verandos; automatiškai alyva, karštu vandeniu apšildoma; kombinuoti žieminiai langai ir sieteliai; 2 autom. garažas; A-1 stovyje; galima užimti 6 kamb. butą 1-mam aukšte. Turite pamatyti įvertinimui. Šaukite susitarimui:

TRiangle 4-8020

BEVERLY SHORES, INDIANA

4 kamb. mūrinies namas; vonia; pasidėjimo kamb.; skalbimui kubilai; karštas vanduo; elektrikinė plyta; alyva apšildoma; virtuvės kabinetai; sieteliais uždaryta veranda; butas yra apstatytas įskaitant šaldytuvą. 119×119 sklypas. Prie Lake Shore Drive, tik keli blokai nuo Michigan ežero ir South Shore elektrikinių traukinių. 40 min. iki pačio vidurio Chicagos miesto. Turi kuo skubiausiai parduoti. Pilna kaina skubiam pardavimui tiktai $5,500. Sutartis išsimokėjimui. Šaukite:

SEeley 8-2639

IMPROVED LOTS — everything in — homes built on request; near St. Irene's parish and schools. Good shopping center; real buy; monthly payments.

NICHOLAS BEHR (Builder)
Warrenville, Ill. Route one
Warrenville 3-2802

VICINITY 50th & Peoria — 2 story brick; 6 & 6 rooms. In A-1 condition; hot air heat, auto. hot water heater; new roof & gutters; 2 car garage; owner leaving city; will sac. $14,800 for immediate sale. Arthur G. Fortier, 5120 S. Halsted St. BOulevard 8-3223.

4 BUTŲ medinis pajamų namas, 4—4 kamb. ir 2—5 kamb.; krosnim apšildoma; 1874 Orchard St. Kaina $13,500; dėl informacijų šaukite:

ORchard 3-8755

SAVININKAS parduoda 5 kamb. namą, garažą, baldus; gazu apšildoma per ištisus metus; nauja plyta ir šaldytuvas. Pasidėjimo kamb.; cemento patnatas; privatiškas parkas ir paramtis; gražus kiemas įskaitant 145 pėdų šaltinį; 2 blokai vakaruose nuo Rte 12; gera vieta žuvavimui. 80 Fairfax Rd., Pistakee Portals, Fox Lake, Ill.; galima pamatyti šeštad. ir sekmad. Rašykite Mr. J. W. Fritz, 1324 N. Clark St., Chicago arba šaukite MOhawk 4-2525 dienomis arba INdependence 3-5748 vakarais.

OUR LADY of LOURDES parapijoj — 8 kamb. namas — 4 viršuj, 4 žemai; viskas naujai pertaisyta, ventiliuojama, insuliuota, automatiškai aliejum apšildoma (naujas pečius) gazo plyta, šaldytuvas, automatiška skalbimo mašina ir džiovintojas; graži gamta; 50+165 sklypas; pajamos nuo 4 autom. garažo — užmoka mokesčius. Savininko įkainuota $23,500 skubiam pardavimui. 4126 N. Greenview — GRaceland 2-6788.

SAVININKAS parduoda sklypą — 559 So. 47th Avenue, Bellwood; ant kampo; 42½ pėdų priekis; 56½ pėdų užpakalyje; 126 pėdų plotis; visi pagerinimai; arti prie mokyklų, prekybos ir susisiekimo. Parduoda už $2,000 skubiam pardavimui. Šaukite Mr. Reidy

MIchigan 2-0954

PARDUODAMAS 2 aukštų, 2 butų medinis asbestais apmuštas namas. Pečium apšildomas.
Kreiptis:
2551 W. Pershing Rd.
(2-tras aukštas)

IŠNUOMAVIMUI

IŠNUOMOJAMI apstatyti miegami kambariai su galimybe vartoti virtuvę.
Kreiptis:
3261 So. Halsted St.

PLATINKITE "DRAUGĄ"

PROGOS — OPPORTUNITIES

DEGTINĖS KRAUTUVĖ ir baras ant kampo; geras biznis; geral įsteigta apylinkės klijentūra. Prieinama nuoma, gera sutartis; turite pamatyti įvertinti. Ideališka porai. Įkainuota tinkamai skubiam pardavimui; priežastis — liga. Šaukite savininką: PRospect 6-0070.

MAISTO krautuvė su gražiu 4 kamb. butu užpakalyje; nuoma $40. Gera sutartis. Ideališka vieta porai. Pardavimo priežastis — mirtis. Parduoda tiktai už $1,550 skubiam pardavimui arba išmainys ant dabartinio modelio automobilio. 1344 W. 18th Place arba šaukite

HAymarket 1-8133 po 4

SALDUMYNŲ, užkandžių, pieno, vaistų, įvairenybių krautuvė; ant gero kampo; pilnai įrengta, įskaitant ledams mašiną; prieinama nuoma; apšildoma; gera sutartis; turite pamatyti įvertinti. Įkainuota skubiam pardavimui; priežastis — liga.
947 Beloit Forest 6-9764

LEDŲ BIZNIS (ice cream). Gerai įsteigta, smulkmeniška apyvarta įskaitant gamybai mašinas ir įrankius. Vidurinėj Skokie biznio dalyje; ideališka vieta porai; žema nuoma, gera sutartis; dėl kitų susidomėjimų parduoda už $3,250 skubiai.

ORchard 3-1150

VALYKLA ir SIUVYKLA; pajamos į savaitę $175; gali būti padidinta; Pantex prosinimo mašina; nuoma $60; apšildoma; gera sutartis; puiki proga siuvėjui; vienas negali apsidirbti; parduoda už $1,150; turite pamatyti įvertinti.
763 W. 73rd St. STewart 3-0691

PIENO produktų, ledų, maisto ir delikatesų karutuvė — geras biznis; pilnai įrengta įskaitant ledams mašiną; žema nuoma; gera sutartis arba parduos su pajamų nuosavybe; turi skubiai parduoti, priežastis — bloga sveikata. 7518 W. Diversey. GLadstone 3-9788.

PRODUKTŲ ir mėsos krautuvė su 6 dideliais kamb. užpakalyje; pilnai įrengta; geras biznis; prieinama nuoma; ilga sutartis; ideališka vieta porai; turi gerą priežastį pardavimui. Parduoda už $4,900 skubiai. Turite pamatyti įvertinti. 2614 W. 42nd St. LAfayette 3-3879.

RESTORANAS ir taverna su 2 aukštu moderniška nauju pastatu. Puikios pajamos; visi moderniški įrengimai; senas įsteigimas; turite pamatyti įvertinti. Įkainuota savininko skubiam pardavimui.
4706 So. Western Ave.
VIrginia 7-9898

HELP WANTED VYRAI

Norite nuolatinį darbą — geras darbo sąlygas?
Mes dabar priimame
DARBININKUS BENDARM DIRBTUVĖS DARBUI
Pageidaujami su bent kokiu patyrimu. Bet priimsime ir sąžiningus pradedančius ir norinčius išmokti. Proga daryti pažangą besimokant. Gausūs priedai įskaitant nemokamą ligoninės apdraudą, apmokamas atostogas ir šventes. Atvykite ir apsvarstykite ateitį su

MAUREY MFG. CO.
2907 So. Wabash

HELP WANTED — VYRAI

Norite nuolatinį darbą? Geras darbo sąlygas?

ALL AROUND BEEF BONERS

Geras pradžiai atlyginimas; garantuoja 40 val.; gausūs priedai — įskaitant užmokamas atostogas. Dirbkite arti namų, sutaupykite važinėjimo laiką ir išlaidas. Atvykite pasirengę darbui.

S. BECK MEAT CO.
725 WEST 47th STREET

DIRBKITE ARTI NAMŲ
B. & S. SCREW MACHINE OPERATORS
Turite mokėti sustatyti; reikalingas dirbtuvės darbo patyrimas.
Taip pat
BENDRAM DIRBTUVĖS DARBUI REIKALINGI DARBININKAI
Tremtiniai bus priimami, jei supranta ir kalba bent kiek angliškai; daug kompanijos priedų; nuolatinis ištisus metus darbas; geros darbo sąlygos.

HUDSON SCREW MACHINE PRODUCTS CO.
4500 WEST AUGUSTA BLVD.

MEN! MEN! MEN!
Go to work today. We want warehouse men, packers, car and truck loaders. Daily cash if you need it. Work steady or work on your day off. Only reliable men wanted. Good starting rate with overtime after 8 hours. Apply:
WORKMAN FOR WORKMEN
601 West Washington Blvd.

HELP WANTED — MOTERYS

Clerical positions for GENERAL OFFICE

5 day week. We have several interesting positions available. We will also train those qualified for more responsible duties. Excellent opportunity for advancement.

• Bonus plan • Up to 4 weeks paid vacation • Insurance benefits • 40% discount on all merchandise

JOHN PLAIN & CO., 444 W. Washington
MISS KOHLMAN

HELP WANTED VYRAI

KALVIS

Nuolatinis darbas. Viršvalandžiai apmokami 1½ už viršvalandžius. Pradžiai alga $1.81 į val. ir virš, žiūrint kokį patyrimą turi. Apdraudos programa, pensijos planas; ligos priedai, užmokamos šventės, atostogos. Turite skaityti rašyti ir kalbėti bent kiek angliškai; šaukite arba pamatykite Mr. Gullick — Sklyline 5-0438.

Atdara šeštadieniais iki pietų.

AMERICAN LOCOMOTIVE CO.
23rd & Euclid Ave.
CHICAGO HEIGHTS, ILL.

BENDRAM DIRBTUVĖS DARBUI
VYRAI
18 iki 40

Patyrimas nereikalingas; dienomis ir vakarais; nuolatinis — užmokamos atostogos; 7 užmokamos šventės. Užmokama už persirengimo laiką. Duodamos uniformos ir išplaunamos. Nemokamai ligos ir chirurgijos apdraudimas. Kafeterija. Atvykite nuo 9 v. r. iki 11 v. prieš pietų, 1 v. p. p. iki 3 v. p. p.

NATIONAL BISCUIT CO.
2540 W. Polk St.

• SHIPPERS

We have openings for good men in our export department. Opportunity for advancement; good pay; permanent. 5 day week; all company benefits. Convenient location. 40% discount on all merchandise. All company benefits.

JOHN PLAIN & CO.
444 W. Washington
H. KOHLMAN

PARDAVIMUI

KOMODA, valgomojo kamb. stalas ir 6 kėdės — Walnut medžio; 2 "bunk" lovos; vaikų svarstyklės ir vaikų stalas su 2 kėdėm.

Šaukite:
ORchard 3-8755

"DRAUGAS" AGENCY
55 E. Washington St.
Tel. DEarborn 2-2434
2334 So. Oakley Ave.
Tel. VIrginia 7-6640—7-6641

HELP WANTED — VYRAI

Mes turime vietą vyrui

RAŠTININKUI

Turi būti gabus skaičiavime.

Turi mokėti mašinraštį. Gera proga daryti pažangą. 5 dienas savaitėj; užmokamos atostogos. Gyvybės ir ligoninės apdrauda. Atvykite

KROESCHELL ENG. CO.
DElaware 7-4820
215 W. Ontario

REIKALINGAS VYRAS
30 iki 50 metų amž.

Dėl išskirstymo ir valymo mašinų šriubų
50 iki 60 val. į savaitę
Užtektinai viršvalandžių
Tremtiniai yra kviečiami, jei kalba ir supranta bent kiek angliškai
Gausūs kompanijos priedai
Nuolatinis darbas

Atvykite:

HUDSON SCREW MACHINE PRODUCTS
4500 W. Augusta Blvd.

WORK NEAR HOME
PAINT COLOR SHADER AND TINTER

For responsible position; well known paint-laquer plant. Good starting pay, excellent future for reliable experienced man.

Call Mr. Golden
AR 6-9850 dienomis
AM 2-4016 vakarais

DIRBKITE ARTI NAMŲ

Vyrai pradėkite kaip mokiniai
Išmokysime sekančius darbus:

• Granite sawyers, polishers

Tremtiniai kviečiami. Nuolatinis ištisus emtus darbas. Pradėkite su $1.25 į val. su automatišku pakėlimu. Į 3 metus uždirbsite iki $2.25 į val.

Atvykite:

BEVILL GRANITE CO.
11849 So. Kedzie

Ar jūs ieškote nuolatinio darbo? Mes dabar priimame

KABINETŲ DARYTOJUS

Augščiausias atlyginimas tinkamiems vyrams. Geros darbo sąlygos; švari dirbtuvė; priedai. Tremtiniai kviečiami.
Atvykite dabar

Alexander Parlor Frame
2534 So. Western Avenue

WONDERFUL JOB OPPORTUNITY

Immediate opening for

SALESMAN

(Men's furnishing)

Splendid future for enterprising young man who wants one.

Permanent position
Good salary
Call for appointment
LA GRANGE 8400

HELP WANTED — FEMALE

TOP PAY — PLUS FIRST-RATE BONUS PLAN

GENERAL OFFICE HELP

VERY GOOD WORKING CONDITIONS
HOSPITAL AND LIFE INSURANCE
ALSO

WAITRESSES FOR CAFETERIA

BELL & GOSSETT CO.

8200 N. AUSTIN — MORTON GROVE
INdependence 3-4040 Tel. ORchard 3-3700

HELP WANTED — MOTERYS

Dirbkite arti namų...
Sutaupykite laiko ir išlaidų...
• RAŠTININKĖS
• STENOGRAFĖS

Priimsime gabias pradedančias. Malonios darbo sąlygos, įvairios pareigos. Gausūs priedai, nuolaida ant prekių. Gera proga sąžiningai darbininkei. Atvykite arba šaukite Mr. Sandora.

L. FISH FURNITURE CO.
2225 W. Pershing Rd.
LAfayette 3-7700

Nuolatinis darbas gabiai MAŠININKEI-RAŠTININKEI

Priimsime pradedančią. Malonios darbo sąlygos, įvairios pareigos. 5 dienas savaitėj. Gausūs priedai; puiki proga sąžiningai darbininkei. Atvykite arba šaukite pasikalbėjimui.

KROESCHELL ENG. CO.
DElaware 7-4820
215 W. Ontario

Ar ieškote nuolatinio darbo su progomis? Mes turime vietą RAŠTININKEI

Malonios darbo sąlygos, įvairios pareigos, įskaitant mašinraštį. 5 dienos sav., — gausūs priedai. Gabi pradedanti priimama. Atvykite.

JIM HILLS CO.
1011 South Blvd., Oak Park, Ill.

Attention Graduates

Here's a job with a large company that employs lots of girls your own age.
• TYPISTS
• POSTING CLERKS
• BILLING MACH. OPERS.
• BOOKPG. MACH. OPERS.
Will train

STEEL SALES CORP.
3348 South Pulaski

STENO - TYPIST

Age not important for old established progressive concern. This is most unusual in that the person hired has unlimited opportunity. Work consists of occassional dictation, diversified duties typing shop orders etc., Modern air-conditioned offices occupied with professional men. We want person who can work 6 days a week. Time and one-half for Saturday. Salary for that 48 hour week is $345 a month and better than $4,100 a year. Excellent benefits which can be gone over at time of interview — This is an ideal position for person living in vicinity of near South Side.

Call Miss Dean
FInancial 6-1184
for Details

VYRAI IR MOTERYS

VYRAI - MOTERYS

Reikalingi lengvam dirbtuvės darbui. Patyrimas nereikalingas.

Puikus pradžiai atlyginimas; tremtiniai kviečiami, jei gali kalbėti arba suprasti angliškai.

Užmokamos atostogas—šventės. Nemokamai apdrauda.

Metalcraft Corp.
820 N. Orleans

HELP WANTED — MOTERYS

TYPIST

Exp. willing to learn simple transcribing machine. Excellent working conditions, employee benefits, good pay. Moving to new bldg. 2300 N. Kilbourn about July 1st.

PREHLER ELECTRIC
564 W. Monroe St.

Jauna mergaite...
Kokį darbą tu nori?
• Darbą, kur darbo sąlygos yra malonios?
• Darbą, kuris yra įdomus, gerai įvertinamas ir svarbus apylinkei?
Tuomet

PULLMAN TRUST & SAVINGS BANK
turi tokį darbą
BURROUGH—BUHALTERĖS

Išmokytos, baigusios mokyklą priimamos. Geras atlyginimas. Šeštad. nereikia dirbti. Šaukite arba pamatykite Mr. Thode.

111th & South Park
PU 5-7260

MAID WANTED in lovely La Grange home, 2 adults in family, every convenience. Must know how to serve, clean, and do simple cooking. $160 a month to start, if capable after beginning $175. Liberal discount on clothing in owners store. References required. Wonderful home for person who qualifies. Call

La Grange 95 or
La Grange 8400

Here is a steady job for a capable

STENOGRAPHER
TYPIST
FILE CLERK

Exp. but trained graduate acceptable. Pleasant working conditions, diversified duties, 5 day week, 37½ hours. Liberal employee discount. Excellent oportunity for conscientious lady.
Apply

V. L. & A.
9 N. Wabash

NUOLATINIS DARBAS GABIAI
STENO. - RAŠTININKEI

Gabi pradedanti priimama; malonios darbo sąlygos, įvairios pareigos. 5 dienas savaitėj; gausūs priedai; nemokamai gyvybės ir ligonines apdraudimas. Atvykite asmeniškam pasikalbėjimui.

CLUETT PEABODY & CO., INC.
(Gamintojai "Arrow" viršutinių marškinių)
Kamb. 845
MERCHANDISE MART

Ar jūs ieškote nuolatinio darbo su progomis?

UARCO, INC.
53 W. Jackson

turi vietą gabiai
MAŠININKEI

Baigusi mokyklą dabar pradedanti bus priimama. Malonios darbo sąlygos, įvairios pareigos. 5 dienas savaitėj; gausūs priedai. Šaukite Mr. Davies

HArrison 7-5892

BOOKKEEPER ASS'T

5 day week, 37½ hours
(Monday thru Friday)

Woman to 45, permanent position; some accts, receivable and accts, payable experience; good salary.

Free Hospital and Life insurance

FEDERAL PIPE & SUPPLY CO.
900 S. Campbell St.
SEeley 3-6960

HELP WANTED — MOTERYS

BURROUGHS OPERATOR

Opening for young woman experienced on 7800 Accounts Receivable machine

Pleasant surroundings
Free insurance
5½ day week.

Morrison Hotel
79 W. MADISON
Rm. 566

BIRŽELIO

ABITURIJENTĖS

Mes kviečiame jus atvykti ir su mumis pasikalbėti apie patrauklius darbus, kuriuos dabar turime. Mes išmokysime jus mokėdami gerą atlyginimą dėl sekančių vietų:

PAGES — MAŠININKĖS
CLERICAL TRAINEES
I. B. M. PROOF OPERATORĖS
BURROUGHS BUHALTERĖS
VISOS VIETOS PASTOVIOS

Proga daryti pažangą. Malonios darbo sąlygos su maloniais žmonėmis. 5 dienas savaitėj; žemos kainos užkandžiai ir kiti gausingi darbininkams priedai.

Šaukite arba atvykite
PERSONNEL ROOM 809
AMERICAN NATIONAL BANK
33 NORTH LASALLE
FRanklin 2-9200

ADMIRAL PLATING CO.
Dabar priima
MOTERIS

Dienomis arba naktimis
Pilną arba daliną laiką
Lengvas dirbtuvės darbas.
Nuolatinis, geras atlyginimas. Šiek tiek viršvalandžių.

Atvykite arba šaukite
1323 Concord Place
EVerglade 4-8602

ASSEMBLERS
MACHINE OPERATORIAI

Patyrę arba be patyrimo priimami. Dienomis arba naktimis. Kompanijos priedai.
Guardian Electric Mfg. Co.
1619 W. Walnut
(Ashland arti Lake)

Dirbkite arti namų
Mergaitės — Moterys
MAŠINŲ OPERATORĖS

Lengvas dirbtuvės darbas; 40 val. sav.; geras susisiekimas.

HUDSON SCREW MACHINE PRODUCTS CO.
4500 W. Augusta Blvd.

Dirbkite arti namų!
Taupykite laiką ir išlaidas
MAŠININKĖS — RAŠTININKĖS

Priimsime gabias pradedančias. Malonios darbo sąlygos, įvairios pareigos. 5 dienos savaitėje; gausūs priedai. Gera proga sąžiningoms darbininkėms.

Atvykite:
U. S. COLD STORAGE CORP.
2055 W. Pershing Rd.
LAfayette 3-8000

Nuolatinis darbas
su progomis...
• Dictaphone operatorei
• Stenografei

Malonios darbo sąlygos, įvairios pareigos. 5 dienas, 40 val. sav.; gausūs priedai. Proga vartoti savo gabumus. Šaukite arba pamatykite Mr. Gloubke

EDWARD HINES LUMBER CO.
77 W. Washington St.
FR 2-2580

BILLERS — MAŠININKĖS

Išmokysime mašininkę atlikti Motor Freight Billing darbą. Įdomios, įvairios pareigos. Puikus pradžiai atlyginimas. Maža maloni raštinė. 5 dienas savaitėj. Pasikalbėjimui šaukite Mrs. Gall
TOwnhall 3-7696 arba BIshop 2-2571
RAMUS TRUCKING LINE, 3335 So. Cicero Avenue

BALTŲ TRĖMIMAI

(Atkelta iš 3 psl.)

teatro solistas Kozlovskis, anksčiau buvęs šventikas, *gavo įsakymą per kelias dienas išmokyti chorą bažnytinių giesmių ir pademonstruoti amerikiečiams, kad "Sov. Sąjungoj niekas nepersekioja nei tikinčių, nei tikėjimo"*. Kai Kozlovskis atsikirto, ką dėl to pasakys patriarchas, Malenkovas jam atrėžė: "Nieko. Jis yra toks pat artistas, kaip ir tu, o algą gauna iš mūsų. Jis tik atskaitys mišias ir pats pagiedos"... Kaip buvo sutarta, taip ir padaryta. Amerikiečiai buvo tiesiog priglušinti bolševikų suruoštos karinės parodos, turėjusios pademonstruoti raud. armijos nenugalimumą iš vokiečių atimtais ginklais, buvo gerai pavaišinti tarp patrankų ir šarvuočių įtaisytuose baruose. Gorkio parke tą dieną pro dvigubą apsauginį žiedą buvo į vidų teleidžiami, bet taip, kad to nepastebėtų amerikiečiai, tik gerai apsitaisę civiliai, *visi svečiai iš JAV žavėjosi bažnyčių varpais, kvietusiais į mišias, ir, iki ašarų sugraudinti Kozlovskio surežisuotu bažnytinių giesmių giedojimu, atsiprašinėjo Sovietų vadovus,* kad Amerikoje "sąmoningai vedama prieš Sovietus melų propaganda, aiškinanti, esą, Sov. Sąjungoje neveikianti sąžinės laisvė" etc. Be abejo, jiems atleidimas už tą "nuodėmę" buvo švelniai suteiktas, bet su sąlyga, kad ateityje patys įtikinėtų, kaip nekaltai "šmeižiami" už taiką kovojantieji Sovietų politikai. Tik *į patį galą išalkusios bolševikų minios visą tą režisūrą vos neapvertė aukštyn kojomis.* Kokių dviejų tūkstančių išbadėjusių piliečių minia tuo laiku, kai amerikiečiai lankė Gorkio parką, pralaužusi visas sargybinių užtvaras, pradėjo vieni kitiems per galvas grobstyti parodoj išstatytas žąsis, kumpius ir kita.

Kad "draugai" moka ir Sov. Sąjungoje gerai gyventi, parodo ir daugiau pavyzdžių. *Sovietų "prezidentas" Kalininas taip pat turėjo "draugę artistę", kuri pagal jo čekių knygutę sau už 1940 m. negirdėtą 120,000 rublių sumą "užsifundino" norkų kailinius.* Dėl to raportą Serovas surašė pačiam Malenkovui, kuris pastebėjo, kad tokios rūšies skandalų įvyksta beveik kas antras mėnesis. Malenkovas turi į savo asmeninę šios rūšies "nusidėjėlių kartoteką" įsitraukęs ir daugiau "nuodėmingų" Sovietų vyriausybės narių. Pvz. Lazaris Kaganovičius taip pat turėjo paklusti Malenkovui, nes Malenkovas nustatė, kad Kaganovičius "palaiko santykius su kapitalistiniu pasauliu": jis turi JAV-se slaptą einamąją sąskaitą. Abu Kaganovičiaus broliai taip ir dingo be žinios panašiai, kaip Šemšušna, dabartinė Molotovo žmona, kuri išsigelbėjo tik tuo, kad yra ištekėjusi už Molotovo. *"Elta"*

— **Pasirinkimą tavernos** bus gerą padaręs tik tas, kurioj BALTOS MEŠKOS alaus atras. BALTOS MEŠKOS alus gerai putoja ir vartotojus vilioja. Jį gamina savi ir tautiečiams siūlo dvi šio alaus rūšis.

"NIDA"

LIETUVIŠKA VASARVIETĖ
(SAV. PR. KALVAITIS)
BEVERLY SHORES, INDIANA
Tel. Michigan City 2-2711
Nakvynė, maistas, alus, vynas, gera maudymuisi vieta

PERKRAUSTOME BALDUS
ir KITUS ĮVAIRIUS DAIKTUS
vietoje ir iš tolimesnių distancijų
Patarnaujame pigiai ir sąžiningai
KOSTAS EIDUKONIS
6930 So. Talman Ave.
CHICAGO 29, ILL.
Tel. GRovehill 6-7096

Juoda Žemė & Humus
Taip pat „creeping Bent Sod". Pirkite krūvomis arba kūbiškais jardais. Skubus pristatymas.
ANDREW COSTELLO
219 W. 24th Street VIctory 2-8120

VICTOR BALANDA

Real Estate
Loans-
Mortgages
Notary Public
3133 S. Halsted
Chicago 8, Ill.
Tel. DA 6-3859
Norėdami pirkti ar parduoti namą ar biznį pasimatykite su mumis. Turime namų ir biznių visose Chicagos kolonijose.

Vestuvinės Nuotraukos
Aukštos Rūšies Fotografijos
Mūsų Specialybė
Precin Photo Studio
Inc.
EDVARDAS J. ULIS, Sav.
4068 Archer Aveune
Telefonas VIrginia 7-2481

JOS. F. BUDRIK, Inc.

Lietuvių krautuvė, kur visi perka rakandus, televizijas, radijas, brangenybes už žemiausias kainas ir lengvais išmokėjimais, 3241 South Halsted St., Chicago 8, Ill. Telef. CAlumet 5-7237.

Krautuvė atidara pirmadienio ir ketvirtadienio vakarais.

Budriko radio valanda leidžiama kiekvieną ketvirtadienį iš stoties WHFC, 1450 kilocycles su studio orkestru ir dainininkais.

Skelbkitės "Draugė"

SOPHIE BARCUS
RADIO PROGRAMA
Iš WGES Stoties — Banga 1390
PIRMAD. iki PENKTAD.
8:45 iki 9:30 val. ryte
ŠEŠTAD. 8:30 iki 9:30 ryte
PIRMADIENIO vak. nuo 7—8 v.
Sekmad. 8:30—9:30 v. r. iš stoties WOPA — 1490 kil.
7121 SO. ROCKWELL ST.
Chicago 29, Ill. HEmlock 4-2413

A. A.
JONAS GREBLIŪNAS
Gyveno 3140 S. Lituanica Ave.
Mirė birželio 6 d. 1955, 4:30 val. ryte, sulaukęs pusės amž. Gimė Lietuvoje; kilo iš Kalvarijos apsk., Rudaminos parap., Vingrinių km. Amerikoj išgyveno 44 metus.
Pasiliko dideliame nuliūdime žmona Emilija (tėvų pavarde Kalenikiūtė); sūnus Ernest, marti Gladys, anūkas Ernest; brolis Vincas Grebliūnas, jo žmona Barbora; brolio vaikai: Vincas ir Albertas ir jų šeimos; švogerka Marija Raguskas, vyras Jonas. 4 švogeriai: Petras (Amsterdam, N. Y.), Jonas Jurgis ir Juozas Kaleininkai ir jų šeimos ir kiti giminės, draugai ir pažįstami. Lietuvoje paliko sesuo Regina ir jos šeima.
Kūnas pašarvotas Jurgio F. Rudmino koplyčioje, 3319 So. Lituanica Ave.
Laidotuvės įvyks trečiadienį, birželio 9 d. Iš koplyčios 8:30 val. ryto bus atlydėtas į Šv. Jurgio parapijos bažnyčią, kurioje įvyks pamaldos už velionies sielą. Po pamaldų bus nulydėtas į Šv. Kazimiero kapines.
Nuoširdžiai kviečiame visus gimines, draugus ir pažįstamus dalyvauti šiose laidotuvėse.
Nuliūdę: žmona, sūnus, brolis, brolienė, švogeriai, švogerka, anūkas ir kiti giminės.
Laidotuvių direktorius F. Rudminas, Tel. YArds 7-1138.

CONRAD'AS - FOTOGRAFAS
(LIETUVIS)

Moderniškai įrengta vieta įvairiom nuotraukom. Specialybė — vestuvės. Jaunavedžiams duodama puiki ir brangi dovana Sąžiningas ir gražiai atliktas darbas.
414 WEST 63rd STREET
Tel. ENg. 4-5883 arba ČNg. 4-5840

TELEVIZIJOS
IR RADIJO
APARATŲ TAISYMAS
Sąžiningas ir garantuotas darbas
DARBO VALANDOS: 6 v.v.—10 v.v
Šeštadieniais: 8 v. ryto — 10 v. vak
M. RIMKUS, 4119 So. Francisco
Telef. YA. 7-1099

PROGOS — OPPORTUNITIES

SALDUMYNŲ, užkandžių, smulkmenų, žaislų- cigarečių, pieniškų dalykų, laikraščių agentūra ir tt. krautuvė. Geras biznis; gerai įsteigta; gyvenamas butas užpakalyje. Nuoma $60. Gera sutartis; turite pamatyti, įvertinti. Kaina $4,000 skubiam pardavimui. Apleidžia miestą. 3949 So. Albany. VIrginia 7-8707.

RESTORANAS — pelningas; 32 sėdynės; moderniški įrengimai; ideališka vieta porai; prieinama nuoma; ilga sutartis turite pamatyti įvertinti; pilna kaina $4,250 skubiam pardavimui dėl kitų susidomėjimų. 1045 Chicago Ave. Šaukite GReenleaf 5-9795 prieš 7 v. v. arba Rogers Park 4-1355 po 8 v. v.

COCKTAIL LOUNGE visi moderniški įrengimai; elektrikinis šaldytuvas; ant judraus persėdimo kompo. Žema nuoma, ilga sutartis. Turite pamatyti įvertinti. Parduoda viską kaip stovi už $2,750 skubiam pardavimui dėl bolgos sveikatos. 2913 W. Fullerton Ave. ALbany 2-9849.

VALYKLA ir SIUVYKLA; pilnai įrengta; įskaitant siuvamą mašiną ir prosinimo mašiną. Žema nuoma; gera sutartis; puiki proga siuvėjui. Turite pamatyti įvertinti. Gera priežastis pardavimo. Įkainuota skubiam prdavimui. **432 N. Menard MAnsfield 6-5674 arba VIlliage 8-3177.**

RESTORANAS—Grill, nešas gerą pelną; nuolatinė klijentūra; trumpos valandos; moderniški įrengimai. Ideališka vieta porai; prieinama nuoma; gera sutartis; turite pamatyti įvertinti. Vienas negali apsidirbti. Parduoda skubiam pardavimui tiktai už $3,750. 4821 W. Belmont Ave. Šaukite savininką: AVenue 3-9209 nuo 2 iki 6.

MĖSINĖ — senas įsteigimas; geras biznis; prieinama nuoma; ilga sutartis; turite pamatyti; pilna kaina $1,750 skubiam pardavimui dėl kitų susidomėjimų.
4555 N. Campbell Ave., ar šaukite: JUniper 8-7186 tarp 9 ir 6

PRODUKTŲ ir mėsos krauutvė pardavimi arba išnuomavimui; pilnai įrengta, vienintelė krautvė toj apylinkėj; nemokamai elektra; labai mažos išlaidos; 79-tos ir Pulaski apylinkėj; turite pamatyti įvertinti; įkainuota skubiam pardavimui dėl kitų susidomėjimų. Šaukitė savininką: **LAwndale 2-9374 ar ESterbrook 8-2344**

STIKLO ir veidrodžių biznis — krautuvė ir dirbtuvė; 3 kamb. butas; įsteigta pačiam viduryje nuo Gold Coast; mažos išlaidos, didelės pajamos; turite pamatyti įvertinti. Įkainuota skubiam pardavimui; priežastis — bloga sveikata. 1329 West Chicago Ave. MOnroe 6-9653 arba Bittersweet 8-9577.

SAUGUS
PERKRAUSTYMAS
MES PERKRAUSTOME JŪSŲ BALDUS SAUGIAI KELETĄ BLOKŲ ARBA KELIASDEŠIMT MYLIŲ. TAIP PAT PARDUODAME ANGLIS IR PEČIAMS ALIEJŲ
Turįs daug metų patyrimo perkraustymo darbe
STASYS FABIJONAS
2146 So. Hoyne Avenue Telef. VIrginia 7-7097

UŽEIKITE KIEKVIENĄ ALGOS DIENĄ!
Tik tie tikrai laimi taupymo programoje, kurie **reguliariai pas mus ateina ir pasideda sutaupas savo apdraustose sąskaitose. Jūs taip pat laimėsite atidarydami taupymo sąskaitą ir taupydami reguliariai. Pabandykite tai tuojau. Procentai nuokami nuo mėnesio 1 dienos už tas sutaupas, kurios į naujas ar jau turimas sąskaitas įnešamos ligi mėnesio 10 dienos.**
UNIVERSAL SAVINGS & LOAN ASSOCIATION
1800 So. Halsted Street Chicago 8, Ill.
Telefonas: HAymarket 1-2028
VALANDOS: Pirmadieniais, antradieniais ir penktadieniais nuo 9 ryto iki 4 val. vakaro. Ketvirtadieniais nuo 9 ryto iki 8 vakaro. Trečiadieniais uždaryta. Šeštadieniais nuo 9 val. ryto iki 3 val. po pietų.

VISKO UŽTEKTINAI — TUOJAUS PRISTATOM!
Baldus, šaldytuvus, pečius, skalbiamas mašinas, lovas, matracus, kilimus, radio, televizijos setus, vaikučiams baldus.
Žemos kainos, lengvi išmokėjimai. Turime didelį pasirinkimą

Mes pagaminame baldus ir pagal jūsų užsakymą
ROOSEVELT FURNITURE COMPANY, INC.
Lietuvių krautuvė
2310 W. Roosevelt Road
Tel. SEeley 3-4711
Atidara pirmadienio ir ketvirtadienio vakarais iki 9:30
Atidara sekmadieniais nuo 11 iki 4:30 val. popiet

PIRKITE TIESIOG NUO MR. NELSON
— savininko —
St. Casimir Monument Company
3914 West 111th Street
Vienas blokas nuo kapinių.
Didžiausias paminklams planų pasirinkimas mieste
Telef. CEdarcrest 3-6335

SPECIALIAI MILIJONĄ DOLERIŲ skiriame pirmiems morgičiams prieinamomis sąlygomis. Perkantieji ar statantieji namą, arba norintieji seną morgičių pakeisti pigesnėmis ir patogesnėmis sąlygomis — pasimatykite su mumis.

TAUPYKITE SAUGIAI IR PELNINGAI
Mes kviečiame lietuvius pasidėti savo taupomus pinigus į Chicago Savings and Loan Association, kuri yra proporcionaliai viena iš smarkiausiai augančių taupymo įstaigų visoj Chicagoj. Pas mus kiekvieno taupomi pinigai yra pilnai apdrausti iki $10,000.00 by an Agency of the United States Government.
Chicago Savings suviršs 28 metai kaip saugiai ir pelningai teikia visiems teisingą ir mandagų patarnavimą.
MŪSŲ TURTAS SIEKIA VIRŠ VIENUOLIKOS MILIJONŲ DOLERIŲ ($11,000,000.00)
CHICAGO SAVINGS and LOAN ASSOCIATION
6234 So. Western Ave. CHICAGO Phone GRovehill 6-7575
JOHN PAKEL, President
LIETUVIŠKA ĮSTAIGA
Valandos: Pirmadieniais nuo 12 iki 8 val. vakaro. Antradieniais ir penktadieniais nuo 9 iki 4 po pietų. Ketvirtadieniais nuo 9 ryto iki 8 val. vakaro. Trečiadieniais uždaryta visą dieną. Šeštadieniains nuo 9 ryto iki 2 valandos po pietų.

Dėmesio, Nuosavybių Savininkai!
Leiskite mums duoti jums nemokamus apskaičiavimus ant gazo pakeitimų šiandien. Mes taip pat specializuojamės aliejaus ir krosnių įdėjimais ir pataisymais. Pilnai atliekame metalo plokščių darbą ir kaminų įtaisymus. Prieinamos kainos.
J. R. W. SHEET METAL
1436 West 127 th Street
Šaukite: FUlton 5-6508.

A. A.
VIKTORAS MOTIEJŪNAS
Gyv. 909 W. 34th Place, tel. BIshop 7-0787.
Mirė birž. 5 d., 1953 m., 7:30 val. vak., sulaukęs 72 m. amž.
Gimė Lietuvoje. Kilo iš Ukmergės apskr., Balnikų parap., Trakų kaimo. Amerikoje išgyveno 2½ metų.
Pasiliko dideliame nuliūdime žmona Uršulė (pagal tėvus Karaliūtė), sūnūs Alfonsas ir Jonas, marti Albina ir 2 anūkai Amerikoje. O Australijoje 1 ko sūnus Steponas, marti Zina ir 2 anūkės. Lietuvoje bolševikų nužudytas sūnus Česlovas.
Kūnas pašarvotas Antano M. Phillips koplyčioje, 3307 Lituanica Ave. Laidotuvės įvyks antrad., birž. 9 d. Iš koplyčios 9:30 val. ryto bus atlydėtas į Šv. Jurgio parap. bažnyčią, kurioje įvyks gedulingos pamaldos už velionies sielą. Po pamaldų bus nulydėtas į Šv. Kazimiero kapines.
Nuoširdžiai kviečiame visus gimines, draugus ir pažįstamus dalyvauti šiose laidotuvėse.
Nuliūdę: žmona, sūnūs, marti, anūkai ir giminės.
Laid. direkt. A. M. Phillips, tel. YArds 7-3401.

A. A.
KASTAS ZAROMSKIS
Gyv. 1310 S. 49th Ct., Cicero, Ill., tel. TOwnhall 3-1343.
Mirė birželio 7 d., 1953 m., 2 val. ryto, sulaukęs pusės amžiaus.
Gimė Lietuvoje. Kilo iš Kedainių apskr., Baisogalos parapijos, Valatkonių kaimo.
Amerikoje išgyveno 45 m.
Pasiliko dideliame nuliūdime sesuo Petronėlė Jankevičienė ir jos šeima, sesers duktė Viktorija Bitinienė, jos vyras Vytautas ir jų šeima ir kiti giminės ir draugai.
Priklausė: Vyčių 36 kuopai ir Vyčių Senjorų dr-vei, Knights of Columbus 3rd degree, Kęstučio Pašalpos klubui, Šv. Vardo dr-jai, Marijonų ir Akademijos rėmėjų amžinas narys.
Kūnas pašarvotas Juliaus Liulevičiaus koplyčioje, 4348 S. California Ave. Laidotuvės įvyks trečiad., birželio 10 d. Iš koplyčios 8:30 val. ryto bus atlydėtas į Nekalto Prasidėjimo parap. bažnyčią, kurioje įvyks gedulingos pamaldos už velionies sielą. Po pamaldų bus nulydėtas į Šv. Kazimiero kapines.
Nuoširdžiai kviečiame visus gimines, draugus ir pažįstamus dalyvauti šiose laidotuvėse.
Laid. direkt. J. Liulevičius, tel. LAfayette 3-3572.

PIRKITE APSAUGOS BONUS

ANTHONY B. PETKUS
LAIDOTUVIŲ DIREKTORIUS
6812 SO. WESTERN AVE. CHICAGO, ILL.
1410 SO. 50th AVE. CICERO, ILL.
GRovehill 6-0142
HEmlock 4-2644
TOwihall 3-2109

John F. Eudeikis
LAIDOTUVIŲ DIREKTORIUS
TRYS MODERNIOS KOPLYČIOS
4605-07 South Hermitage Avenue
Tel. YArds 7-1741-2 ir BIshop 7-9481
4330-34 South California Avenue
Telefonas BIshop 7-9719
AMBULANCE DIENĄ IR NAKTĮ

LIUDĖSIO VALANDOJ
Šaukite
MAŽEIKA & EVANS
LAIDOTUVIŲ DIREKTORIAI
6845 So. Western Ave. Air Conditioned koplyčia
REpublic 7-8600 — 7-8601 Automobiliams vieta
Tiems, kurie gyvena kitose miesto dalyse; gausime koplyčią arčiau jūsų namų.

SEKANTIEJI YRA NARIAI CHICAGOS LIETUVIŲ LAIDOTUVIŲ DIREKTORIŲ ASOCIACIJOS
Ambulansų patarnavimas yra teikiamas dieną ir naktį. Reikale šaukite mus.
Mes turime koplyčias visose Chicagos ir Roselando dalyse ir tuojaus patarnaujam.
STEPONAS C. LACHAWICZ
2314 West 23rd PLACE Tel. VIrginia 7-6672
10756 S. MICHIGAN AVE. PUllman 5-1270
PETRAS P. GURSKIS
659 West 18th STREET Tel. SEeley 3-5711
ALFREDAS VASAITIS-VANCE
1446 South 50th AVE., CICERO, ILL. Tel. OLympic 2-1003
POVILAS J. RIDIKAS
3354 S. HALSTED STREET Telephone YArds 7-1911
LEONARDAS F. BUKAUSKAS
10821 S. MICHIGAN AVE. Tel. COmmodore 4-2228
3307 S. LITUANICA AVE. Tel. YArds 7-3401
ANTANAS M. PHILLIPS
JURGIS F. RUDMIN
3319 S. LITUANICA AVE. Tel. YArds 7-1138—1139
JULIUS LIULEVIČIUS
4348 S. CALIFORNIA AVE. Tel. LAfayette 3-3572
LEONARDAS A. EŽERSKIS
1646 WEST 46th STREET Tel. YArds 7-0781

Apie mus

× **Dr. Jonas J. Simonaitis,** turįs gydytojo ofisą 4255 W. 63rd St. birželio 6 d. išvykęs iš Chicagos, į ofisą grįš birželio 15 d. ir vėl priiminės pacientus. Dr. J. J. Simonaičio nuo birželio 30 iki liepos 14 d. nebus ofise — jis lankysis Washingtone ir New Yorke. Liepos 14 d. vėl jis bus ofise prie darbo stalo ir priiminės pacientus.

× **„Rūtos" narelis Marijos Augštesnioje Mokykloje** išrinko naują valdybą ateinantiems mokslo metams: **Elena Baleišytė** — pirmininkė, **Gražina Musteikytė** — vicepirmininkė, **Vita Zubkūtė** — sekretorė, **Aldona Andriukaitytė** — iždininkė. Ratelis veikia vadovybėje ir priežiūroje mokyklos vedėjos seselės **M. Anastazijos.** Ratelio globėja paskirta seselė **M. Kristina.**

× **Dail. J. Pautienius aplankys Detroitą.** Grupė mūsų dailininkų pakviesta surengti savo kūrinių parodą Detroite, Mich. Tokia paroda numatyta atidaryti pabaigoje šio mėnesio arba pradžioje liepos mėn. Dail. Juozas Pautienius išvyko į Detroitą atlikti paruošiamųjų darbų.

× **Šv. Kryžiaus parapijos bažnyčioje** birželio 14 d. 10 val. bus pamaldos už kenčiančią Lietuvą, minint baisiuosius birželio įvykius. Sumos metu giedos „Dainavos" ansamblis ir parapijos choras. Pamokslą pasakys **kun. K. Juršėnas.**

× **Alex Shimkunas,** žinomas Marquette Parko kolonijos biznierius, įvairių lietuviškų reikalų rėmėjas, kurį laiką buvo susirgęs ir negalėjo dirbti. Pastaruoju laiku jo sveikatos stovis gerėja.

× **J. Sadaičio,** 3348 So. Lowe Ave., buvo pavogtas automobilis prie pat jo namų. Policija surado Sadaičio automobilį gerokai apiplėštą.

× **Antanas Rūkas,** rašytojas ir režisorius, Amerikos Lietuvių Bendruomenės Chicagos apygardos suvažiavime kalbės Chicagos lietuvių teatro reikalu.

× **Mrs. ir Mr. Leonardo Čepulių** dukrelė pakrikštyta vardu Zuzana - Marija gegužės 31 d. Kūmai buvo Elzė ir Romanas Revers. Jadvyga ir Jonas Čepuliai iškėlė krikštynų puotą.

× **S. Mielinis** su žmona iš Chicagos nuvykę pas savo dukterį į Las Vegas lanko iš tengražiąsias apylinkių vietas. Neseniai aplankė garsiąją Boulder Dam.

× **Juozas Būga** kurį laiką sirgęs ir gydęsis Cook apskrities ligoninėje, sugrįžo į namus. Galimas dalykas, kad tolesniam gydymuisi išvyks iš Chicagos.

× **Elena ir Ray Petrauskai,** 6224 So. Talman Ave., susilaukė antrojo sūnaus, kuriam duotas vardas Alen - Francis.

× **Aldona Ruokienė,** inž. Juozo Ruokio žmona, su dukrele Marija - Danute, išvyko poilsiui į Michigan valstybę, netoli Detroit.

× **Jonas Pilipauskas ir jo žmona pastaruoju** metu lankėsi Colorado valstybėje, kur aplankė prel. Warnat Pueblo mieste.

× **Inžinierius architektas Edgar Firant** grįžo iš Phoenix, Arizonos, ir apsigyveno Oak Park, Ill.

— **Vlikas pakvietė** Ed. Turauską pasitarimams politiniais bei diplomatiniais klausimais.

IŠ ARTI IR TOLI

A. J. VALSTYBĖSE

— **Lietuvis kunigas amerikiečių spaudoj.** „Istorija kunigo, kuris perėjo per pragarą". Tokiais žodžiais Port Washington, N. Y., dienraštis pradeda savo straipsnį apie daugelio mūsų pažįstamą energingą kultūrininką ir visuomenininką **kun. Juozą Čekavičių.** Straipsnis ilgas, pailiustruotas dviem didelėmis kun. J. Čekavičiaus nutraukomis. Tai graži proga supažindinti amerikiečių visuomenę su lietuviais tremtiniais, o kartu ir su pačia Lietuva, kurios kančios straipsnyje gražiai atvaizduotos kartu su asmeniniais bolševikų kankinio pergyvenimais.

Kun. J. Čekavičiaus gyvenimo kelias nebuvo ir nėra rožėmis klotas. Jaunystėje darbas, mokslas, sunkios sąlygos jaunojo pasiryžėlio nesugniuždo. Pasiryžimas tapti kunigu vainikuojamas 1940 m. birželio 9 d. kunigystės švetnimais. Tačiau po savaitės Lietuvą užgrobę bolševikai į savo nagus pagriebia ir kun. J. Čekavičių. Netrukus jis suimamas ir kalinamas iki pat rusų — vokiečių karo pradžios. Jis kankinamas visomis moderniomis žmogaus - žvėries kankinimo priemonėmis. Tačiau ir tas jo nepalaužia. Jis dar labiau pamilsta žmogų apskritai ir vargstantį žmogų ypačiai.

Jo kilni savųjų brolių lietuvių meilė ir neišsemiama energija iškyla paskutiniaisiais karo metais, jam jau gyvenant Bavarijoje. Plačiųjų apylinkių lietuviams jis tampa tėvu; juos maitina, jieško darbo, buto, rengia ir ramina. Vargo ir kančios slėgiamas žmogus buvo ir yra kun. J. Čekavičiaus nenuilstančios veiklos laukas.

Dar pora metų ir kun. J. Čekavičius vienas iš pirmųjų atsiduria JAV. Tačiau ir čia būdamas, o taip pat pernešdamas visus naujakurio vargus, kun. J. Čekavičius neužmiršta vargstančių lietuvių. Šimtai tremtinių jo pastangomis atvyksta į JAV. To neužtenka. Jis nenurimsta tol, kol jo globojamieji deramai neįsikuria. Dar ir šiandien kaikuriais jis tebesirūpina.

Šiuo metu kun. J. Čekavičius gyvena Port Washington, N. Y. ir dirba pastoracinį adrbą tarp amerikiečių kultūrininkų ir menininkų. Čia jis išnaudoja kiekvieną progą savosios tėvynės vardui garsinti ir jos kančioms priminti.

— **Naujas „Literatūros lankų" numeris.** Jau išėjo iš spaudos antras „Literatūros lankų" numeris. Tai „žemininkų" iniciatyva praėjusiais metais pradėjęs eiti „neperiodinis poezijos, prozos ir kritikos žodis", kurį redaguoja kolektyvas: Kazys Bradūnas, Juozas Girnius, Juozas Kėkštas, Henrikas Nagys ir Alfonsas Nyka - Niliūnas.

Naujas „Literatūros Lankų" numeris atrodo dar turtingesnis ir gražesnis tiek savo turiniu, tiek ir išvaizda. Originalios poezijos jame duoda: Alf. Nyka - Niliūnas, Leonas Lėtas, Jurgis Blekaitis ir Henrikas Radauskas. Verstiniai poetai: Arthur Rimbaud, Charles Baudelaire, Hans Carossa, Louis Aragon, Paul Celan ir Federico Garcia Lorca. Dailioji proza: Algirdas Landsbergis, Jonas Mekas, Jonas Staniškis ir Franz Kafka. Straipsniai, essay etc.: Juozas Girnius, Jonas Mekas, Rene Marill - Alberes, Fernando Jimenez ir Albert Camus.

Kritikos skyriuje plačiai recenzuojamos šių autorių knygos: Henriko Nagio, Ant. Vaičiulaičio ir J. Aisčio „Lietuvių poezijos antologija", Pulgio Andriušio, Aloyzo Barono, Jurgio Jankaus, Kazio Borutos ir Maironio XVII „Pavasario balsų" laida.

Numeris iliustruotas Ž. Mikšio, K. Janulio, Vyt. Kasiulio, Garcia Lorca, Marc Chagall, Francois Desnoyer ir Hans Hartung darbais.

Visais leidinio reikalais rašyti: Kazys Bradūnas, 1127 Bayard St., Baltimore 23, Md.

— **Juozas Zinkevičius,** atvykęs į JAV 1907 m., neseniai šventė 65 metų amžiaus sukaktį. Jis savo nuolatiniu triūsu bei aukomis yra daug prisidėjęs prie Nepaliaujamos Pagalbos Šv. Panos Marijos bažnyčios pastatymo. Joks didesnis bažnyčios parengimas neapsieina be jo. Visi jo draugai ir pažįstami linki gerajam Juozui išlikti ir toliau geru lietuviu ir nuoširdžiu kataliku.

KANADOJ

— **Lietuviai ekonomiškai tvirtėja.** Šiuo metu Sudbury ir artimoj apylinkėj (30 mylių aplinkui) gyvena daugiau kaip 400 lietuvių. Jie turi jau 54 nuosavus namus, dvi vasarvietes, 30 lengvų mašinų, 2 sunkvežimius, 2 krautuves, 1 vyrų ir 1 moterų kirpyklą — grožio salioną. Keletas turi nusipirkę sklypus, kur ruošiasi statybai.

— **Lietuvis atidarė vasarvietę.** Nuoširdus senosios kartos lietuvis Yla prie Whitson ežero, už 8 mylių nuo Sudburio važiuojant Capreol keliu, atidarė vasarvietę. Veikia jau užkandinė, pastatyta platforma šokiams ir įvestas garsintuvas muzikai ir trys kabinos. Lietuviai ypač yra laukiami svečiai laisvalaikiui praleisti.

— **Hamiltono lietuvių žiniai.** Hamiltone, Ont., birželio baisiųjų įvykių minėjimas ruošiamas kartu su estais ir latviais birželio 14 d. Pamaldos bus 10 val. lietuvių parapijos bažnyčioje. Tuojau po pamaldų (11:30 val. visi rikiuojasi demonstracijoms, kurios prasidės lygiai 12 val. Čia atžygiuos estų ir latvių grupės, kurios prisijungs prie lietuvių. Bendra kolona eina King gatve į rytus iki Gore Park prie Mac Donald paminklo. Ten bus trumpos kalbos ir bus padėti vainikai. Tiesiai nuo paminklo einama į Royal Connaught Hotel Cristal salę, kur įvyks trumpas minėjimas. Visi Hamiltono lietuviai kviečiami dalyvauti demonstracijoje ir minėjime.

VOKIETIJOJE

— **Bonoje numatoma baltų studentų konferencija.** Gegužės 22 d. Tuebingene įvyko eilinis Baltų Tarybos posėdis. Pagal eilę jame pirmininkavo estų atstovas pulk. Jacobsenas. Iš estų pusės dar dalyvavo buv. Estijos užsienio reik. ministeris Selteris. Latviams atstovavo min. Liepinš, gen. Skaistlauks ir p. Šildė. Iš lietuvių pusės buvo nuvykę URT valdytojas dr. P. Karvelis ir IT valdytojas M. Gelžinis. Darbotvarkėje numatytą tarptautinės politikos apžvalgą padarė p.p. Selters, Liepinš ir dr. Karvelis. Toliau buvo pasitarta dėl bendrų birželio įvykių minėjimo ir per juos skelbiamų šūkių. Rugpjūčio mėn. numatoma Bonoje baltų studentų konferencija, kuri, be kitų, nagrinės ir mums rūpimus politinius, ekonominius bei kultūrinius klausimus. Taip pat plačiau pasitarta dėl numatomos Rytų Europos tautų konferencijos.

DID. BRITANIJOJ

— **„Atžalynas" Bradforde.** Gegužės 23 d. Bradforde Šv. Patriko salėje Vaidybos studija „Atžalynas" antrą kartą pasirodė su kruopščiai parengta K. Binkio 5 v. pjese „Atžalynu". Nors žiūrovų šį kartą nebuvo perdaugiausiai, tačiau beveik visi suolai buvo užimti. Jauni vaidintojai, kurie scenoje žengia pirmuosius žingsnius, pasirodė jau kur kas drąsesni ir labiau apsipratę su scena. Žymią pažangą padarė Petras Keraitis (Sig. Kazlauskas), kurio dramatinis dialogas su Jasium Šiaučiuku (J. Rukšiu) buvo iš širdies pergyventas ir atjaustas. Gerai vaidino P. Daržinskas, Stp. Ramanauskas, J. Bernatavičius, S. Liutkevičius, J. Bružinskas, Z. Duobaitė, A. Bavarskytė ir kt. V. Jokubaičio darytos dekoracijos buvo šviežios ir lietuviškos, nors joms mažoje scenoje stigo erdvės. Rež. J. Čiegis galėjo būti patenkintas savo darbu, kaip patenkinti buvo žiūrovai, įdomiai sekę ir pergyvenę visus veiksmus. Po vaidinimo buvo jaukus pobūvis su šokiais ir alumi. Dabar Bradfordo visuomenė iš Vaidybos studijos laukia naujo, taipgi lietuviško veikalo, kuris vėl leistų visiems gražiai pagyventi lietuvišku gyvenimu.

— **Londono Klubas.** Londono lietuvių Sporto ir Soc. Klubo komitetas jau sudarė vasaros darbų planą. Plačiai nagrinėti Anglijos lietuvių klubų sąjungos steigimo klausimai ir prieita išvados, kad tokia sąjunga būtų labai naudinga. Nutarta patiems dėtis į tokią sąjungą, pirma susipažinus su anglų įstatymine tvarka. Ryšininku išrinktas pirm. Mašalaitis. Artėjant vasarai, nutarta rengti gegužines, kad savieji turėtų progos išvykti į atvirą gamtą. Iš sekr. Juro pranešimo paaiškėjo, kad klubo apyvarta auga ir atsiranda vis daugiau galimybių mažinti padarytas skolas.

— **„B. Lietuvio" 300-sis numeris.** Gegužės 28 d. išėjo iš spaudos Europos lietuvių savaitraščio „B. Lietuvis" 300-sis nr. Laikraštis pasirodė prieš 6 metus — mažutis, rotatoriumi spausdinamas. Vėliau jis buvo spausdinamas fotostatiniu būdu, kol perėjo į spaustuvę. Dabar jis spausdinamas savoje „Nidos" spaustuvėje. Per tuos šešerius metus savaitraštį redagavo visa eilė redaktorių: M. Bajorinas, M. Šilkaitis, A. J. Kaulėnas, K. Obolėnas, o dabar — Br. Daunoras. Jam redakcijos darbe talkininkauja L. Trilūpaitis. „B. Lietuvis" turi apie pustrečio tūkstančio skaitytojų, kurie gyvena Anglijoje, Europos vakarų valstybėse, o taipgi Kanadoje ir JAV.

— **Rengia išvyką.** Šv. Kazimiero parap. centro valdyba birželio 21 d. rengia metinę išvyką į Troon. Iškylautojų autobusai sustos prie Troon bažnyčios, kurioje bus laikomos šv. Mišios ir sakomas pamokslas.

— **Jieškomas Jurgis Ažukas.** Yra jieškomas Jurgis Ažukas, kuris pastaruoju laiku gyveno Hanau stovykloje, Vokietijoje. Jis pats ar žinantieji apie jį prašomi atsiliepti: Ant. Merkelis, 50, Clapham Rd., Bedford, England.

ŠVEICARIJOJ

— **Tarptautinis skautų vyčių sąskrydis.** Š. m. liepos mėn. pabaigoje Šveicarijoje prie Kandersteg įvyksta tarptautinis skautų vyčių sąskrydis. Lietuvius skautus vyčius šiame sąskrydyje atstovaus 5—6 „Margio" būrelio vyčiai iš Diepholzo.

ITALIJOJ

— **Romoje atidaryta antisovietinė paroda.** Ji vėliau numatyta vežioti po Europą. Joje yra ir platus Lietuvos skyrius.

Šiurpus gyvenimas pavergtųjų tautų anapus geležinės uždangos atsispindi ir italų rinkiminėje kovoje — propagandiniuose leidiniuose, plakatuose ir kt.

— **Vatikano radijo lietuviška programa** nuo gegužės 1 d. pirmadieniais, trečiadieniais ir šeštadieniais transliuojama 19 val. Vidurio Europos laiku. Sekmadienį programa transliuojama tuo pačiu laiku, kaip anksčiau, t. y. 15 val. Vid. Europos laiku.

BRAZILIJOJE

— **Senelis Dabrila** (buv. mokytojas), kuris dabar yra la Tronche senelių prieglaudoje, yra reikalingas karts nuo karto materialinės paramos. L. Š. Drja stengsis jį paremti.

— **Kun. J. Petrošius,** be savo tiesioginių kapeliono pareigų pašvenčia daug laiko visuomeniniam darbui. Apskritai Ht. Rhin departamente jis yra lietuviškos veiklos spiritus movens.

PRANCŪZIJOJE

— **J. Boley (Bolevičius)** Balfo Centro Valdybos anrys, būdamas Paryžiuje aplankė dr. S. Bačkį, Lietuvos atstovą ir Balfo Centro Valdybos narys, būnininkus Kasiulį ir Mončį.

INDOKINIJA

— **Lietuvos vėliava plevėsuoja Indokinijos kapinėse.** Vienose Indokinijos kapinėse esą palaidota apie 6,000 karių, žuvusių kautynėse su komunistais. Tarp jų yra 19 lietuvių: J. Aleksėjūnas, B. Bliskė, Dargis, Br. Dirskis, J. Grigaliūnas, J. Švepelis - Gustainis, J. Kubilius, Lazinga, J. Maskvytis, Mileris, Novogordskis, Pov. Oželis, Pranskus, Alg. Rimkevičius, Pr. Rokas, St. Usevičius, Alf. Venckus, St. Zairys ir B. Žadeika. Ant lietuvių kapų yra išrašytos pavardės, amžius, kilimo vieta, dalinio numeris ir žuvimo data. Lietuviai kariai turi kapinėse savo skyrių ir ten plevėsuoja Lietuvos vėliava. Skyrius yra kapinių viduryje.

KOLUMBIJOJ

— **Casimiro Verax - Kazimieras Čibiras** yra paruošęs spaudai naują ispanų kalba veikalą apie bolševikų vykdomą genocidą Lietuvoje ir kituose jų okupuotuose kraštuose, kuris yra pavadintas „El Imperio del Genocidijo". Knyga spausdinama Kolumbijoje ir jos išleidimu rūpinasi **K. Klastauskas.** Knyga pasirodys dar šią vasarą, nes norima rudenį įvykstančios Pan - Amerikos konferencijos delegatams Venecueloje paruošti dovanų...

Veikalo išleidimą finansiniai remia L.T.M. skyrius JAV-se, kuriam vadovauja Jonas Rimašauskas.

— **Dėmesio važiuojantiems atostogų į vakarus!** Apie liepos 7—9 d. d. važiuoju su lengva mašina iš Chicagos į Colorado, Yellowstone National Park ir kt. įdomesnes vietoves **Amerikos vakaruose.** Kelionėn galiu priimti 3 asmenis. Pageidautinas jaunimas. Primokėti tektų už benziną ir kt. smulkias kelionės išlaidas. Kelionėje numatau išbūti apie 12—14 dienų. Norintieji važiuoti informacijoms rašykite (iki birželio 20 d.) šiuo adresu: "DRAUGAS" (perduoti numeriui 4), 2334 S. Oakley Ave., Chicago 8, Ill.

CHICAGOS ŽINIOS

Nemokamai peršvies plaučius

Palaipsniui visus Chicagos gyventojus norima patikrinti, ar jie neserga tuberkulioze. Netolimoje ateityje Tuberkuliozės Instituto vežiojamieji rentgeno spindulių (X-ray) įtaisai bus nusiųsti į Bridgeportą ir čia gyventojams nemokamai atliks peršvietimą. Jie veiks sekančia tvarka: birželio 22 ir 25 d. nuo 2 iki 9 val. v. ties 3449 S. Halsted St.; birželio 23 ir 24 d. nuo 10:30 v. ryto iki 5:30 v. vakaro — 3449 S. Halsted; birželio 26 d. nuo 2 iki 9 v. v. — 3306 S. Halsted; birželio 29 d. nuo 12 iki 7 v. v. — 556 W. 31 St.; birželio 30 d. nuo 12 iki 7 v. v. — 528 W. 26 St.; liepos 1 d. nuo 1 v. iki 8 v. v. — 3156 S. Morgan; liepos 2 d. nuo 2 v. iki 9 v. v. — 2896 S. Archer. Patartina šiuo nemokamu sveikatos patikrinimu pasinaudoti.

Miesto tramvajai

Illinois senato komitetas, kurs tyrinėjo Chicagos miesto susisiekimą, pranešė, kad, palyginamai, neilgu laiku pašokusi važma iš 9 ct. iki 20 rentų paveikė keleivius. Ne tik atsiranda daugiau nusiskundimų, bet ir keleivių skaičius sumažėjo visais 40 proc. Artimiausias pusantrų metų laikotarpis gali būti visai kritiškas, nes važmos kainą gali tekti vėl pakelti. Nusistatyta ir toliau tirti miesto susisiekimo organizaciją — CTA, iš jos reikalaujant regulia rių pranešimų gubernatoriui, mėrui ir kitiems pareigūnams.

Socialinė apdrauda

Pietvakarių Chicagos dalyje, apimančioje 12 kvadratinių myliu, per 1952 metus buvo išmokėta $446,963 socialinės apdraudos. Ja pasinaudojo 9,728 žmonės. Daugiausiai ją gavo vyresnio amžiaus piliečiai, sulaukę 65 ir daugiau metų. Visose JAV-se per 1952 metus socialinė apdrauda buvo mokėta 5,020,500 asmenų. Iš viso išmokėta $205,179,000.

Dvi meno parodos

Chicagos Miesto Knygyne birželio mėnesyje vyksta dvi parodos: 1. Carl Merschel išstatė savo religines skulptūras; jis savo studijas yra išėjęs Loyolos Universitete ir Sheil Socialinėje Mokykloje.

2. Carl Mundstock išstatė rankraščius, aprūpintus šviečiamomis medžiagomis. Jis taipgi yra religinio meno atstovas. Paroda atdara kasdien nuo 9 val. ryto iki 7 v. v. (šeštadieniais — iki 5:30 v. v.).

Gėrimas ir amžius

Dr. W. Alvarez dienraštyje „Sun-Times" rašo, kad daug geriantieji miršta pirm laiko. Yra tik išimtinai stiprių organizmų, kurių net ir alkoholis sveikatos taip greit nepakerta.

Padidės pajamos 6.5 milionų

Illinois atstovų rūmai priėmė įstatymą, ir jį perdavė senatui, pagal kurį Chicagos miesto pajamos padidėtų 6½ milionų per metus. Vien tik leidimas dėti skelbimus prie automobilių statymo automatų, tikimasi, duosiąs arti miliono dolerių per metus. Dar daugiau pajamų miestas gaus iš suteikiamos tuo įstatymu teisės imti sau mokesčių po centą nuo cigarečių pokelio. Numatoma, kad iš to susidarys $5½ naujų pajamų.

Darbo ministeris De Paul Universitete

Chicagoje veikiąs De Paul Universitetas birželio 10 d. 2 v. p.p. suteiks garbės daktaro (teisių) laipsnį darbo sekretoriui M. P. Durkin. Iškilmės bus Operos Rūmuose. Ministeris Durkin pasakys kalbą ryšium su suteikimu laipsnių 669-niems studijas baigiantiems asmenims.

Stipendijos studijuojantiems

Chicagos Universitetas gavo 75 Fordo stipendijas, kurios skirstomos pirmon eilėn duodant besiruošiantiems mokytojauti. Prašymai duodami adresu: School and College Program for Teachers, 303 Administration Building, University of Chicago, Chicago 37, Ill.

Universiteto opera

Birželio 5 ir 6 dienomis De Paul Universitetas statė Mozarto operą „Cosi fan Tutte". Statyta anglų kalba.

Advokatų susirinkimas

Chicagos katalikų advokatų susirinkimas įvyks birželio 10 d. 5:15 v. v. Chicago Bar Association patalpose 29 S. LaSalle.

681 gauna mokslo laipsnius

Birželio 10 d. Loyolos Universitete, užbaigiant šiuos mokslo metus, bus suteikta mokslo laipsniai 681 studentui.

Pirm negu Jūs susidarysite galutinę savo nuomonę apie įvairias žmonių grupes, besireiškiančias Bažnyčioje, Jūs paskaitykite, kaip šią sąvokritiką atliekaGiovani Papini savo knygoje

POPIEŽIAUS CELESTINO VI LAIŠKAI ŽMONĖMS

Iš italų kalbos išvertė Dr. Perto Mačiulio, su autoriaus laišku lietuviškajai laidai, dail. R. Viesulo, keturių spalvų aplanka, 216 psl., Lietuviškos Knygos Klubo leidinys, kainuoja 2 dol.

• • •

Čia jūs rasite laiškus kunigams, vienuoliams, teologams, turtuoliams, vargšams, valdovams, pavaldiniams, moterims, poetams, istorikams, mokslininkams, krikščionims nekatalikams, žydams, bedieviams ir kit. Popiežiaus Celestino VI vardu jis kiekvienai šių žmonių grupei pasako šiltų paguodos ir išminties žodžių.

Užsakymus siųskite

DRAUGAS

2334 So. Oakley Ave.

Chicago 8, Ill.

Be poetų nebūtų gėlių — būtų tik šakniavaisiai

Galima klausti, ar idiliška bei skambi lyrika gali iš viso derintis su mūsų laikais, kurie yra toki triukšmingi, skubūs ir pilni rūpesčių. Tiesa, kad dabartinė žmonija yra pasinešusi į išorę. Bet tai nėra joks klausimo sprendimas. Sveikata eina tik iš vidaus. Tyro džiaugsmo ir žodžio paklausa liks amžinai. Mūsų nepaprastos mintys ir kilnūs jausmai dažniausiai yra apnešami gyvenimo pareigų dulkių, nuovargio ir susierzinimo. Tačiau širdis visuomet rusena. Ji visuomet yra pasiruošusi kilnesniam jausmui. Poetas ją vėl suvirpina, primena senas dienas, grožį, meilę, draugystę...

Mūsų nuotaikai pakelti nėra reikalo griebtis nuduoto džiaugsmo. Gražiausi, kilniausi ir garbingi jausmai to nereikalingi. Maži, seni vos ne vos ryškūs dalykai gali būti priežastis kitos mūsų nuotaikos ir tyro džiaugsmo antplūdžio. Poetas pažvelgia į visus dalykus naujai, kūdikio akimis ir atveria mums jų grožį bei prasmę. Be poetų nebūtų gėlių, būtų tik šakniavaisiai.

Lietuvių Poezijos Antologija

sudarė **J. Aistis ir A. Vaičiulaitis,** 109 poetų atvaizdai kreidiniame popieriuje, dail. A. Varno viršelis ir iliustracijos, 832 pusl., kietai įrišta, kaina 6 dol.

Į šiuos lakštus susirinko visa dainuojanti mūsų tauta... Tai yra veikalas, kurio pasigedome jau Nepriklausomybės metais. Jis nusipelno, kad būtų kiekvieno kultūringo lietuvio pačių rinktiniausių knygų skaičiuje.

Užsakymus siųskite:

"DRAUGAS"

2334 So. Oakley Ave.

Chicago 8, Ill.