MIDWEST INTER-LIBRARY CENTER
5721 COTTAGE GROVE AVE.
CHICAGO 37, ILL.
GRATIS

MIDWEST INTER-LIBRARY CENTER CHICAGO

DRAUGAS
Leidžia Lietuvių Katalikų Spaudos Draugija
3334 So. Oakley Ave., Chicago 8, Illinois
Telephone — Virginia 7-6640-41
Vienintėlis tautinės ir tikybinės minties lietuvių dienraštis pasaulyje

DRAUGAS

THE LITHUANIAN DAILY FRIEND

DRAUGAS
The Lithuanian Daily Friend
Published by the Lithuanian Catholic Press Society
3334 So. Oakley Ave., Chicago 8, Illinois
Telephone — Virginia 7-6640-41
The most influential Lithuanian Daily in America

No. 137 | Kaina 5 centai | KETVIRTADIENIS, BIRŽELIO (JUNE) 12, 1953 | Price 5 cents | VOL. XXXVII

Viltingi lūkesčiai ir baimė

SALOMĖJA NARKĖLIŪNAITĖ
Speciali bendradarbė Jungtinėse Tautose

JUNGTINĖS TAUTOS. — Kai vos tik dienos beskiria nuo trejus metus trukusio karo Korėjoje pabaigos, čia vyrauja nuotaikos, susimaišiusios su viltingais lūkesčiais ir baime.

Ta baimė didėja, staiga atsidūrus į tikrovę, kuri susidarys po paliaubų. Yra beveik tikra, kad dabar komunistinė Kinija paprašys sau vietos Jungtinėse Tautose ir dar tikriau, jog ji ras pritarimo, nežiūrint JAV opozicijos.

Ar tik procedūrinis klausimas?

Jau nuo to laiko, kai tik paaiškėjo, jog Panmunjome einama prie paliaubų, JT būstinėje tebeverda diskusijos dėl komunistinės Kinijos narystės. Sovietai su savo satelitais, jau ankstyvesnėse sesijose kiekvienu metu vis reikalaudavę komunistinės Kinijos atstovo vietoje tautinės, dabar, be abejo, pakartos savo balsus, kurių čia dabar bus atidžiau klausoma.

Tikrumoje komunistų Kinija jau būtų buvusi seniai čia priimta, jei nebūtų įsimaišiusi į karą Korėjoje, kas jai ir uždarė kelią. D. Britanija su savo Commonwealtho valstybėmis ir Vakarų atstovės, pripažinusios raudonuosius Kinijoje, kaip tik dėl to fakto ligi šio laiko ir nesiplėšė, bet po paliaubų Korėjoje tą klausimą palaikys, jei net pačios nekels. Čia ypatingai prisimena Švedija, kurios atstovas paskutinės sesijos metu net kelis kartus komunistinės Kinijos atstovo posėdžiuose reikalavo, tuo lyg ir pavaduodamas sovietinius kalbėtojus, kurie nenuilstamai šita pareiga rūpinasi.

Kadangi Kinija yra JT narė, tai, kaip čia aiškinamasi, jai negali būti taikoma ta pati tvarka, kuri galioja naujus narius priimant, atseit, jai nereikia Saugumo Tarybos rekomendacijos. Klausimas tegalėtų būti tik toks: ar komunistinė Kinija neišnaudos dabartinės padėties naujiems agresiniams karams, kurie galėtų ją diskvalifikuoti kaip būsimą narį? Jei ne, tai Kinijos atstovo pakeitimo klausimas tebūtų tik procedūrinis, kuriam negalioja joks veto.

JAV ir dr. Tsiang nuomonės

Jau tas klausimas buvo ir anksčiau svarstomas. Trumano administracijos JAV delegacijos vedėjas Warren R. Austin kaip tik šitą klausimą taip ir aiškino. Dabartinis JAV delegacijos vedėjas Henry Cabot Lodge irgi esąs tos nuomonės. Savo pareiškime, padarytame spaudai, jis netgi pasakė, jog yra nenuslepiamas dalykas, jog raudonoji Kinija gaus Saugumo Tarybos vietą. Bet jis nepareiškė JAV vyriausybės nuomonės tuo klausimu, nei pasakė, ką JAV tuo atveju darys, kai JT visuotinis susirinkimas pabalsuos už Peipingo atstovo įsileidimą.

Kitokios nuomonės yra tautinės Kinijos atstovas dr. Tsiang, kuris mano, jog šiuo metu būdamas Saugumo Taryboje jis turi teisę panaudoti veto prieš jo išmetimą iš JT.

Bendrai Kinijos klausimu tikimasi gausių ir karštų diskusijų tiek Generalinėje Ansamblėjoje, kuri netrukus vėl rinksis svarstyti reikalų politinės konferencijos, kuri turės susirinkti devyniasdešimt dienų laikotarpyje po paliaubų Korėjoje pasirašymo. Kadangi prieš akis tiek daug įvairių painių politinių klausimų, tai čia manoma, jog Generalinė Ansamblėja tebus su šaukta tiktai po trijų didžiųjų pasimatymo Bermudoje, kai jau tenai tie klausimai bus aptarti. Tuo tarpu tegali būti sušaukta tik Saugumo Taryba, kuri atliks tik rutinos darbą — priims JT vadovybės Korėjoje pranešimą apie paliaubas.

Amerikiečių nuomonė

Kaip pati politika bekryptų, tikimasi, jog gausūs tautinės Kinijos bičiuliai JAV gali pradėti reikšti nepasitenkinimo, jei atstovas Lodge komunistų nebandytų vetuoti. Iš kitos gi pusės, prezidento Eisenhowerio paskutinis pareiškimas, kai jis pažadėjo priešintis prieš komunistinės Kinijos priėmimą, ligi ji bus visiškai priklausanti Sovietų Sąjungos, leidžia daryti išvadų, kad tas priėmimas, jei būtų, negalėtų būti tuojau. Šitas pareiškimas, kaip žinia, buvo prezidento padarytas tuo metu, kai jam tuo pažadu reikėjo apmaldyti senatorius, kad išmestų jau patvirtintą nutarimą, jog tuo atveju, jei JT priimtų komunistinę Kiniją, JAV nutrauktų savo narystės mokesčio mokėjimus.

Du kompromisiniai siūlymai, kurių vienas būtų linkęs palikti laikinai Kinijos vietą laisvą, o antrasis siūlo palikti ir tautinę, bet komunistinei duoti vietą Saugumo Taryboje, taipgi amerikiečiams bus vargiai priimtini. Todėl tik ateinančios dienos viską paaiškins taip, kaip turės kaip nors išblaškyti ir tuos nesklandumus, kurie pačioje Korėjoje atsirado, pietinės Korėjos vyriausybei nesutinkant su paliaubomis.

Iš karto į rūpesčius

Smagiai sau po Europą pakeliavęs ir gražiai visur priimtas, naujasis Gen. Sekretorius Dag Hammerskjold sugrįžo čia kaip tik didžiausių rūpesčių metu. Nors ir išsireiškė, jog jis nereikalingas sakyti, kaip gerai jaučiasi girdėdamas apie paliaubas Korėjoje, bet tai jis sakė tiktai aerodrome, kuriame jis atsirado po kelionės iš Švedijos.

Atsisėdęs prie savo stalo trisdešimt aštuntame to stiklinio namo augšte, jis ras bylų, kurios vagos jo nepatyrusią kaktą. Pirmiausia Korėja, o paskui vidaus reikalai, vėl naujai tik ką iškilę. Tai sekretariato tarnautojų J.A.V. piliečių reikalas, vėl iškilęs po to, kai prezidentas Eisenhoweris paskelbė, jog sudaroma nauja tvarka JT tarnaujančių amerikiečių lojalumui patikrinti.

Eisenhowerio direktyvos čia jau studijuotos ir perstudijuotos. Kaikas ima abejoti, ar naujasis sekretorius galės sutikti su to lojalumo patikrinimo standartais. Manoma, kad tuo atveju galinčios pasinaudoti ir kitos valstybės, turinčios sekretariate savo tautiečių, kurie tų valstybių vyriausybių laikomi išdavikais ir kitaip politiniai nepriimtinais. Tai ypač liestų kaikurių Pietų Amerikos ir Rytų Europos valstybių žmones.

Danija su padėka atsisakė pagalbos

KOPENHAGEN, birž. 12. — Danijos vyriausybė pranešė JAV atstovams, kad daugiau nebereikalinga ekonominės pagalbos. Pridėjo ir širdingą padėką.

Nuo pagalbos užsieniams suorganizavimo Danija gavo 300 mil. dol., iš kurių 267 mil. dovana, o 33 mil. paskola.

P. Korėjos jaunimas, prezidento paragintas, protestuoja demonstracijomis prieš paliaubų sąlygas. Kadangi vietomis jau pradėti užkabinėti Amerikos kariai ir mėtyti antiamerikietiški šūkiai, tai parlamentas paprašė prezidentą demonstracijas sulaikyti. (INS)

Pasyviai ar aktyviai priešinsis?

Parlamentas suteikė Rhee nepaprastus įgaliojimus. — Chiang Kai-shekui peršasi į sąjungą

SEOUL, birž. 12. — Syngman Rhee pareiškė, kad jo ir prez. Eisenhowerio nuomonės dėl paliaubų vertinimo išsiskyrė, kas paprastai kalbant reiškia, jog prez. Eisenhowerio prašymas eiti kartu iki galo yra atmestas.

Prez. Eisenhoweris savo laiške jam rašė, kad paliaubos naudingos ir P. Korėjai, bet Syngman Rhee teigia, kad daromomis sąlygomis paliaubos yra mirties sprendimas Korėjai. Reikia prileisti, kad Rhee atsakymas Washingtonui yra išsiųstas.

Jis, žinoma, yra neigiamas ta prasme, kad P. Korėja paliaubų sąlygoms nepritaria, tik vis dar, atrodo, niekam neaišku, ar P. Korėjos priešinimasis bus aktyvus ar pasyvus. Amerikiečiai prileidžia, kad protestais viskas ir baigsis, bet iš P. Korėjos parlamento nutarimų ir kitų pasirengimų galima prileisti, kad jis bus aktyvus ir pradžiai kad ir šitaip gali reikštis:

1. P. Korėjos kariuomenė gali atsisakyti pasitraukti 2 km. atgal nuo demarkacijos linijos paliauboms įsigaliojus;

2. P. Korėjos kariuomenė gali neleisti išlipti į krantą Indijos kariuomenei, kurios numatoma apie 5,000 vyrų antikomunistams belaisviams saugoti.

Parlamentas vakar suteikė Syngman Rhee nepaprastus įgaliojimus krašto pasipriešinimui prieš paliaubas organizuoti ir pareiškė pageidavimą, kad P. Korėja sudarytų sąjungą su Chiang Kai-sheku.

Kadangi demonstracijos pradėjo išsigimti į amerikiečių užpuldinėjimą, tai parlamentas patarė jas nutraukti, kas vakar jau ir padaryta.

Komunistai pradėjo didelį puolimą

MUNSAN, birž. 12. — Štabų karininkai ramiai dirba derybų palapinėse, bet, matyt, darbai greit nesibaigs, nes sąjung. derybų delegacijos vadas gen. Harrison išvyko į frontą pas savo diviziją, o kiti du delegacijos nariai net į Tokio išskrido.

Bijoma, kad demarkacijos linijos išvedimą komunistai nori apsunkinti pradėtu dideliu puolimu rytiniame ir centro ruože. Ten sąjungininkų kariuomenė yra š. Korėjos gilokai įlindusi ir komunistai neabejotinai nori bent didelį kylį kur įvaryti, kad pagal jį būtų išlyginti ir sparnai, juos atgal atitraukiant.

Puolimą vakar vykdę apie 10,000 komunistų stipriai artilerijai remiant. Į sąjungininkų pagrindinę liniją jau įsilaužta, bet teigiama, kad pavojus yra tik vietinio pobūdžio.

Susirado priekabių paliauboms nutraukti

TOKIO, birž. 12. — Š. Korėjos ir Peipingo radijas kasdien vis daugiau dėmesio kreipia savitarpinės pagalbos paktui, kurį prez. Eisenhoweris pažadėjo P. Korėjai paliaubas įvykdžius. Pagrindinė ryškinama mintis yra ta, kad tokio pakto sudarymas jau būtų lygus paliaubų sutarties sulaužymui.

Komunistų priekaištas gal ir pagrindo turi. Tas priekaištas jau visai atpultų, jei paktas būtų sudarytas po taikos sutarties pasirašymo, ko tikėtis taip lengvai negalima. Kaip matyt, atsirado naujos medžiagos komunistams paliaubų įvykdymą delsti — jie gali net pareikalauti iš pakto iškylančias problemas paliaubų sutartyje aptarti.

Sergąs sen. Taft nebegalės kurį laiką vadovauti savo partijos darbams senate ir tas pareigas dabar eis sen. Knowland (kairėje) iš Kalifornijos. Sen. Taft seks senato darbą ir dalyvaus posėdžiuose, kur nustatinėjama partijos taktika. (INS)

Indija su Portugalija niaujasi dėl niekų

NEW DELHI, birž. 12. — Indija šiandien uždaro savo pasiuntinybę Portugalijoje todėl, kad ši pastaroji atsisakė derėtis dėl savo kolonijų perleidimo Indijai. Tos kolonijos sudaro Indijos teritorijos dalį ir Indija mano, kad Anglijai atsisakius Indijos, tą patį turėtų padaryti ir kitos valstybės, turėjusios kolonijų Indijoje. Tokios yra dar Prancūzija ir Portugalija, kuri valdo Indijoje 1500 kvadr. mylių plotą su 637,000 gyventojų.

De Gasperi partneriai supliuško

Centro blokas rūmuose turi 16 balsų daugumą. — Dar yra vilties gauti kvalifikuotą balsų daugumą. — Vyriausybę sudarys de Gasperi visiems daviniams paaiškėjus

ROMA, birž. 12. — Rinkimų tvarkos reforma nepadėjo Italijos centro partijoms užsitikrinti parlamente didelės daugumos, nes krikš. demokratų sąjungininkai pasirodė neturį krašte pasisekimo.

Senate De Gasperi blokas turi 125 vietas, dešinioji ir kairioji opozicija kartu gavo 112 vietų, tad tik 13 balsų dauguma.

Atstovų rūmų balsai dar ne visi išaiškinti — yra ginčas dėl 1,300,000 balsų. Kai ginčas dėl jų bus išspręstas, tai gali atsitikti, kad De Gasperi blokas turęs gavęs 50.01 proc. balsų ir tada iš 590 atstovų rūmų narių turės 380 atstovų.

Paskirsčius atstovus pagal jau pripažintus balsus, De Gasperi blokas gavo 303 atstovus, opozicija 287 atstovus. Centro blokui iki 50.01 proc. daugumos trūksta tik 57,000 balsų. Jie gali būti tuose dar neįskaitytuose balsuose.

Centro bloko atstovai partijomis šiaip skirstosi: krikščionys demokratai 262 vietos, dešinieji socialistai, liberalai ir respublikonai kartu turi tik 41 atstovą ir kaip politinė jėga yra be jokios reikšmės.

Kairioji opozicija turi 218 atstovų, iš kurių 143 komunistai ir 75 Nenni socialistai.

Dešinioji opozicija laimėjo 69 vietas (paskutiniame parlamente turėjo tik 20), iš kurių 40 priklauso monarchistams, kurie rinkimų kampanijos metu veltui makaronus dalino, ir 29 socialiniam sąjūdžiui, kuriam prikišamos fašistinės tendencijos.

Suskaityti ir neginčijami balsai taip skirstosi: centro koalicija gavusi 13,487,038 balsus arba 49.8 proc. visų balsų, komunistai ir Nenni socialistai surinkę 9,562,860 balsų, monarchistai su fašistais gavo 3,437,056 balsus. Palyginus su paskutiniais rinkimais centro blokas prarado apie 3 mil. balsų, komsocialistai apie 1½ mil., o monarchofašistai laimėjo viršum 2 mil.

Taip kaip dabar dalykai stovi, centro blokas atstovų rūmuose turi 16 balsų daugumą.

Premjeras De Gasperi pareiškė, kad rezultatai jam nėra netikėti, nors ir reikia gailėtis, kad monarchistai pastatė pavojun tėvynę, sakydami norį atstatyti monarchiją. De Gasperi nuomone, dabar niekas monarchijos negali atstatyti; apie tai gerai žino patys monarchistai ir todėl jų elgesys šių rinkimų proga buvo tikrai nerimtas ir pavojingas.

Neabejojama, kad prezidentas naują vyriausybę sudaryti paves De Gasperi tuojau, kai tik bus išaiškinti visi balsai ir galutinai nustatyta parlamento sudėtis.

Taika su bažnyčia R. Vokietijoje

Komunistai suteikė protestantų bažnyčiai beveik visas senas teises, atsisakė kolchozų ir pradėsią remti privatų ūkį

BERLIN, birž. 12. — R. Vokietijos komunistai padarė taiką su protestantų bažnyčia ir eile patvarkymų suteikė daugiau ūkinių laisvių.

Po kelių valandų pasitarimo su visų Vokietijos evangelikų vyskupu Dibelius Berlyne, R. Vokietijos premjeras Grotewohl ir Dibelius skelbia pasiekę susitarimo šiais klausimais:

1. nebetrukdys veikti protestantų jaunimo bendruomenėms ir kitoms bažnytinėms draugijoms;

2. kalinamų 100 pastorių bylos bus peržiūrėtos ir „neteisingos bausmės" pataisytos;

3. protestantų bažnyčiai valstybės iždas pradeda mokėti pagal senus papročius mokamą pašalpą (komunistai ją ilgai mokėjo, bet nuo 1953 m., sausio mėn. buvo nutraukę);

4. bažnyčiai grąžinama konfiskuota nuosavybė;

5. mokyklų patalpose vėl leidžiama dėstyti religiją;

6. dalindama savo pašalpas ir teikdama kitas privilegijas studentams valstybė neskriaudžia tų studentų, kurie priklauso bažnyčiai ar bažnytinėms organizacijoms;

7. bažnyčiai pripažinta susirinkimų laisvė — apie susirinkimus nebereikės iš anksto pranešinėti.

Panašius pažadus tikisi išgauti ir katalikai.

Tą pat dieną partijos politbiuras paskelbė eilę dekretų, kuriais R. Vokietija daroma simpatingesnė vakarams ir lengvins Vokietijos suvienijimą, jei komunistai tuo keliu yra panūdę eiti. Dekretus skelbiant sakoma, kad norima pataisyti praeityje ūkio srityje padarytas „rimtas klaidas" ir kad tais naujais potvarkiais siekiama artinti Vokietijos suvienijimą, kuriam įvykdyti reikia konkrečių žygių iš abiejų pusių.

Komunistiškoji pusė naujais potvarkiais štai ką įsakė:

1. uždraudė ūkininkus varyti į kolchozus ir netiesioginiai pasmerkė tą žemės ūkio tvarkymo būdą;

2. kas kolchozų nenorėdamas pabėgo į vakarus, gali grįžti atgal ir dirbti savo žemę kaip pavienis ūkininkas;

3. privatus biznis gali gauti kreditų iš valstybės bankų ir kas savo biznio yra netekęs, gali vėl jį atgauti;

4. visiems grįžtantiems pabėgėliams grąžinamas konfiskuotas turtas ir civilinės teisės;

5. visi paleidžiami iš kalėjimų, kurie nuteisti ne daugiau kaip 3 metus kalėti už priešinimasi ūkio valstybinimui;

6. visi gyventojai gaus maisto korteles (ikšiol daug kam jos buvo atsakytos);

7. bus palengvintas susisiekimas tarp rytų ir vakarų Vokietijos (bet nieko dar nesakoma kas tuo reikalu bus padaryta).

Šie nauji patvarkymai R. Vokietijoje ir staigus varžtų atleidimas Austrijoje, anot vakariečių šaltinių, turėtų reikšti pasirengimą naujiems Maskvos politiniams žygiams tarptautinėje plotmėje.

Maskva atitraukianti rankas nuo Dardanelų

ANKARA, birž. 12. — Čia neoficialiai šnibždama, kad Sov. Rusija pranešusi ar greit pranešianti Turkijai, jog atsisakanti reikalavimo dalyvauti kartu su Turkija Dardanelų sąsiaurių kontrolėje.

Tokį reikalavimą Maskva buvo pareiškusi tuojau po karo ir jo rezultatas buvo tas, kad gimė vadinama Trumano doktrina — Amerika paėmė savo globon Turkiją ir Graikiją, kas buvo lygu pasakymui, jog Turkijos ir Graikijos užkabinimas iššauks Amerikos veiksmus.

VĖLIAUSIŲ ŽINIŲ SANTRAUKA

— Prez. Eisenhoweris ir Meksikos prezidentas, pirmojo iniciatyva, susitiks kaip du geri kaimynai spalio mėn. prie statomos Falcon užtvankos ant Rio Grande upės Amerikos Meksikos pasienyje. Manoma, kad susitikimas įvyks Kolumbo dieną.

— Senato užsienio reikalų komisija rekomenduos užsieniams šelpti paskirti 5 bil. 312 mil. dol. — tik 162 mil. dol. mažiau, negu prašė prezidentas. Kitos komisijos bandysiančios daugiau nubraukti, jei prezidentas labai nesirūstins.

— P. Korėjos vyriausybė skundžiasi, kad per jos pačios radijo stotis neleidžiama skelbti žinių apie jos priešinimasi paliaubų sąlygoms.

— Krašto apsaugos sekretorius Wilson vakar pareiškė, kad kongresas ir tauta tikrai būtų išsigandusi, jei būtų žinojusi tikrą aviacijos padėtį Eisenhoweriui perimant valdžią. Jis galėtų patiekti faktus tik slaptame posėdyje. Wilson aiškino ir gynė krašto apsaugos biudžetą.

— Minneapolyje pasakytoje kalboje prez. Eisenhoweris griežčiausiai pasmerkė visus, kurie siūlo Amerikai vienai vaikščioti pasaulyje arba tik su viena kita valstybe turėti gerus ryšius. „Jei visi kartu vieningi nebūsim, tai po vieną atskirai žūsim" — pareiškė prezidentas. Tai buvo aiškus atsiribojimas nuo Hooverio, sen McCarthy, Tafto ir kitų kraštutinių įzoliacionistų politinės linijos.

Sporto Apžvalga

Redaguoja: JONAS ŠOLIŪNAS, 2450 W. 59th St.
Telefonas Hemlock 4-9052

Iš Europos krepšinio pirmenybių

Prieš kiek laiko skaitėme pirmąsias Europos krepšinio pirmenybių pasekmes. Dabar buvo gauta ir daugiau žinių, kurias čia bent trumpai patiekiame.

Pirmenybėse dalyvauja 17-kos valstybių krepšininkai. Visos komandos buvo suskirstytos į keturias grupes. Pagal dabartines pasekmes atskirų grupių varžybos atrodo taip: Bulgarija — Jugoslavija 27:25, Vengrija — Belgija 57:58, Suomija — Lebanonas 66:57, Rusija — Vengrija 64:54, Egiptas — Vokietija 74:41, Prancūzija — Švedija 65:33, Rumunija — Šveicarija 74:36, Čekoslovakija — Italija 59:43, Belgija Danija 56:35, Jugoslavija — Izraelis 57:55, Rusija — Danija 118:14, Izraelis laimėjo be kovos prieš Lebanoną, kuris atsisakė žaisti prieš žydų komandą.

Grupinėse varžybose komandos pasikirstė vietomis sekančiai:

I gr. — 1 v. Čekoslovakija, 2. Italija, 3. Rumunija, 4. Šveicarija.

II gr. 1. Egiptas, 2. Prancūzija, 3. Vokietija, 4. Švedija.

III. gr. 1. Rusija, 2. Vengrija, 3. Belgija, 4. Danija.

IV gr. 1. Jugoslavija, 2. Izraelis, 3. Bulgarija, 4. Suomija, 5. Lebanonas.

Iš kiekvienos grupės dvi pirmosios komandos įėjo į baigmines varžybas, kur ir bus išspręstas Europos meisterio vardas.

Pagal gautas žinias pirmosios varžybų pasekmės tarp aštuonių komandų atrodo taip: Rusija — Čekoslovakija 49:41, Prancūzija — Egiptas 73:62, Izraelis — Jugoslavija 49:29, Rusija — Italija 86:54, Vengrija — Italija 49:38.

Sprendžiant iš pasekmių ir žinant palankias sąlygas, atrodo, kad rusai ir šį kartą neturės daug vargo Europos meisterio vardui įsigyti.

Pirmenybės vyksta Maskvoje, todėl rusai nebebijo ir pabaltiečių veždis į "plačiosios tėvynės" sostinę. Rusų laimėjimas prieš čekoslovakus jiems beveik užtikrino nugalėtojo vardą. Tai dar vienas laimėjimas iškovotas bus dėka pavergtųjų tautų. Mums yra labai skaudu, kad Lietuva ir vėl negalėjo dalyvauti, tačiau daug lietuvių krepšininkų yra priversti žaisti už Rusiją, tautos žudikę. Tikėkime, kad ne trukus ir lietuviai vėl galės dalyvauti krepšinio pirmenybėse ir garbingai apgins Europos krepšinio nugalėtojo vardą, kurį jie teisėtai laimėjo 1939 metais.

Svečiai iš Nuernberg'o

P. GANVYTAS

Vienas iš garsiausių Vokietijos futbolo klubų — 1 FC Nuernberg jau pabaigė savo gastroles po Ameriką ir prieš kurį laiką grįžo į namus. Kadangi vokiečių pasirodymas šioj šalyj buvo tikrai vykęs, vertėtų bent trumpai apžvelgti šio klubo svarbesnius istorinius aspektus bei jo pasisekimus Amerikoje.

Šis klubas savo pradžią rado 1900 m. gegužės mėn. 1 dieną, kai susirinkę 18 jaunuolių įsteigė futbolo klubą. Pirmąsias rungtynes 1 FC Nuernberg sužaidė kaimyniame Bamberge, kur vietinius nugalėjo 2:0. Tuo ir pradėjo šis klubas taip sėkmingą savo futbolo karjerą. Tiesa, pirmieji metai buvo gan sunkūs, nes teko kovoti su tuo metu dominuojančiais Muencheno klubais. Bet ilgainiui ši kliūtis buvo nugalėta. Pats garsiausias šio klubo laikotarpis buvo trečioji šio šimtmečio dekada. Jau 1920 m., Nuernbergo komanda patenka į finalines varžybas dėl Vokietijos meisterio vardo. Jų priešininku yra kaimynas Spielvereinigung Fuerth, kurį nuernbergiečiai nugali 2:0. Per minėtą dešimtmetį 5 kartus jie tapo Vokietijos futbolo meisteriu, gi vieną kartą teko pasitenkinti vicemeisterio titulu. Nenublunka jų kvalitetas ir sekančio dešimtmečio bėgyje. Tiesa, tuo metu Vokietijoje iškyla naujas klubas: Schalke 04, bet Nuernberg dar pajėgia pasiekti finalines varžybas dėl Vokietijos meisterio 3 kartus, gi 1936 m. nugalėdami Fortuna Duesseldorf jie 6-tą kartą tampa meisteriu. Karas su savo pasekmėmis futbolo mėgėjų dėmesį kiek nukreipė nuo Nuernbergo, tačiau 1948 m. 1 FC Nuernberg vėl kovoja dėl Vokietijos meisterio vardo. Ir vėl jie laimi, šį kartą nugalėdami FC Kaiserslautern, už kurią žaidžia žymusis Fritz Walter, rezultatu 2:1. Paskutinių metų bėgyje Nuernbergo galybė kiek smuktelėjo; šiais metais nuernbergiečiai užėmė 8-tą vietą pietinės lygos varžybose. Tačiau kelių paskutinių mėnesių laikotarpyje Nuernberg vėl pražydo. Atsikvietę Anglijos vicemeisterį Preston North End, jie svečius nugalėjo 2:0. Pasipuošę tuo laimėjimu jie atvyko į šį kraštą. Pirmąsias rungtynes, kurios įvyko New Yorke, jie vietinės vokiečių lygos rinktinę (DAFB) nugalėjo 9:1. Šių rungtynių pasižiūrėti susirinko 22,000 žiūrovų — futbolo mėgėjui čia negirdėta žmonių minia. Pasisvečiavę vokiečiai išvyko į Buffalo, kur jiems bandė pasipriešinti Beck — Harmarville rinktinė. Tačiau svečiai savo priešininkus nugalėjo 5:1 ir nuvyko į Milwaukee, kur vietiniai Brewer turėjo svečiams nusileisti rezultatu 12:1. Po šių varžybų Nuernbergo futbolo specialistai grįžo į New Yorką ir čia sustiko su viena iš žymiausių Anglijos komandų FC Liverpool. Ši komanda jau trečią kartą lankosi šiame kontinente ir, reikia pabrėžti, nėra pralaimėjusi dar nė vienų varžybų. Anglai nugalėjo ir vokiečius pasiekdami 25 laimėjimą šioj šalyj. Rungtynės baigėsi 3:4 Nuernbergo nenaudai. Nors vartininkas Schaeffer ir pagavo keletą nepaprastai pavojingų kamuolių, nors vokiečių puolimas visais būdais bandė rezultatą išlyginti, laimė šį kartą nusišypsojo anglams. Tai buvo vienos iš geriausių šių metų futbolo rungtynių šiame krašte. Rungtynes stebėjo 23,652 žiūrovai ir apie 4,000 turėjo grįžti į savo namus nieko nepešę, nes stadionas jau buvo išparduotas. 1 FC Nuernberg dar sužaidė 2 rungtynes su New Yorko įvairių klubų rinktinėmis ir abu susitikimus laimėjo rezultatais 8:3 ir 9:1. Tuo būdu nuernbergiečiai laimėjo 5 rungtynes, jų gastrolių įvarčių santykis buvo 46:11. Garsusis Morlock, kuris ne kartą Vokietiją atstovavo daugelyje tarpvalstybinių rungtynių, per šias gastroles pasiekė 12 įvarčių. Amerikoje Nuernbergui žaidžiant, juos stebėjo daugiau 60,000 žiūrovų.

Retai kada tiek daug dėmesio buvo skiriama iš Europos atvykstančiai futbolo komandai. 1 FC Nuernberg to dėmesio buvo vertas, neapvildamas savo žiūrovų. Reikia manyti, kad šis klubas, kuris be jau minėtų varžybų dėl meisterio vardo dar 2 kartus laimėjo varžybas dėl pokalo, ir toliau sėkmingai žengs laimėjimų keliu. 1 FC Nuernberg savo eilėse yra išugdęs 27 Vokietijos rinktinės žaidėjus. Jų tarpe buvo ir garsusis vartininkas Stuhlfauth, kuris kartu su dabartine klubo komanda buvo atvykęs į Ameriką. Visi paminėti nuernbergiečių laimėjimai, pasisekimai sporto istorijoje yra užėmę jiems tinkamą poziciją ir reikia manyti, kad tie sporto mėgėjams taip reikšmingi laimėjimai ir toliau 1 FC Nuernberg skatins eiti pasirinktu keliu, vadovaujantis tikra sportiškumo dvasia ir auklėjant futbolu besidominčį jaunimą.

TRUMPAI IŠ VISUR

— Povilas Tautvaiša laimėjo. Paskutinio savaitgalio metu St. Louis mieste įvyko didžiulės šachmatininkų, vad. trans-Missouri, varžybos, kurias laimėjo Chicagos LSK Perkūno narys ir žinomas mūsų šachmatininkas Povilas Tautvaiša. Antroji vieta teko taip pat chicagiečiui, ukrainiečiui Turjansky.

— Bačinskas gerai pasirodė. Praeitąjį sekmadienį Chicagoje viešėjo anglų profesionalų futbolo komanda Liverpool. Rungtynes jie žaidė prieš Chicagos rinktinę. Anglai laimėjo 4:2 (2:1). Chicagos rinktinėje žaidė ir lietuvis Bačinskas, kuris gerai pasirodė. Pačios rungtynės paliko blankų įspūdį, kadangi chicagiečiai nieko gero negalėjo parodyti dėl silpno puolimo. Abu įvarčiai prieš anglus buvo pasiekti tik staigiais prasiveržimais. Liddel, anglų centro puolėjas, nebuvo pajėgtas sustabdyti. Jis įmušė tris įvarčius, kas ir atnešė chicagiečiams pralaimėjimą.

— 54,000 stebėjo. Birželio 10 d., stebint 54,000 žiūrovų, Londone garsusis negras R. Turpin 15 rundų kovoje, lengvai nugalėjo prancūzą Humez ir tuo būdu gavo teisę kovoti prieš amerikietį dėl vidutinio svorio pasaulio meisterio vardo. Kaip žinome Randy Turpin yra vieną kartą laimėjęs ir prieš Robinson, kuris šiuo metu jau pasitraukė iš aktyviųjų boksininkų. Manoma, kad sekančiu vidutinio svorio pasaulio meisteriu bus Randy Turpin.

— Šią savaitę į Chicagą atvyksta Europos mėgėjų boksininkų rinktinė, kuri turės kelias rungtynes prieš amerikiečius. Pirmasis europiečių pasirodymas įvyks Chicagoje, šį savaitgalį.

J.

Kun. Jono P. Klimo kunigystės jubilėjus

Kun. Jonas Petras Klimas, dabartinis Shamokin, Pa., šv. Mykolo lietuvių parapijos klebonas, birželio 14 d. švenčia 25 metų kunigystės sukaktį. Jis gimė Lietuvoje, Laukštenių kaime, Zarasų apskr. Pradinę mokyklą baigė Lietuvoje. Jo tėvai — Mykolas ir Uršulė (Dauboriūtė) Klimai.

1915 m. jis atvyko į JAV ir apsigyveno Chicagoje. Augštesnius mokslus baigė šv. Viator kolegijoje, Burbonnais, Ill. Kolegijos ir filosofijos mokslus ėjo Niagara Universitete, Niagara Falls, N. Y., ir Quincy Kolegijoje, Quincy, Ill.

Jonas P. Klimas įstojo į šventos Marijos Seminariją, Cincinnati., O., baigęs Quincy Kolegijoje keturių metų kursą su bendrųjų mokslų bakalaureato laipsniu.

Baigus keturių metų teologijos kursą Šv. Marijos Seminarijoje, Jonas P. Klimas 1928 m. birželio 9 d. gavo kunigystės šventimus, kuriuos suteikė Cincinnati arkivyskupas John T. McNicholas.

Kun. Jonas Klimas pirmas šv. Mišias atlaikė 1928 m. birželio 9 d. Šv. P. Marijos Nekalto Prasidėjimo bažnyčioje, Chicagoje, Ill. Harrisburgo vyskupas McDovitt kun. Joną paskyrė vikaru į šv. Kryžiaus lietuvių parapiją, Mt. Carmel, Pa. Jis taipgi buvo vikaru airių parapijose — Saldžiausios Jėzaus Širdies, Lewistown, Pa., šv. Vincento, Hanover, Pa., ir šv. Juozapo, York, Pa.

Vyskupas George L. Leech 1946 b. rugsėjo 4 d. paskyrė kunigą Joną šv. Mykolo lietuvių parapijos Shamokin, Pa., administratoriumi. Kun. Jonas buvo pakeltas klebonu po trijų metų sėkmingo parapijos tvarkymo.

Jis gerai tvarko parapijos reikalus. Per šešerius metus išmokėta $37,000 senos skolos, Dievui laiminant ir žmonėms padedant. Jis taipgi bendradarbiauja lietuvių ir anglų spaudoje, gyvai rūpinasi lietuvių reikalais ir sielojasi, kad Lietuva vėl atgautų laisvę ir nepriklauso mybę.

Kun. kleb. Jonas P. Klimas yra mėgiamas ir gerbiamas parapiečių, kurie jam linki sulaukti auksinio kunigystės jubilėjaus.

Parapietis

DR. JUZE AGLINSKAS
GYDYTOJA IR CHIRURGĖ
Vaikų ir moterų ligos
5159 South Damen Avenue
Medicine and Surgery Building
Pirmad., trečiad. 10—4; antrad., penktad. 10—1 p.p. ir nuo 6—9 v.v.; šeštad. 10—12 v. p.
Ofiso tel. PR. 6-7800
Namų tel. TR. 4-1765

Visi Pittsburgho lietuviai
KLAUSO IR REMIA
Pittsburgh'o Lietuvių Katalikų Radijo Programą.
— vadovaujamą —
Lietuvos Vyčių Pittsburghe
JI TRANSLIUOJAMA
Kiekvieną Sekmadienį nuo 1:30 iki 2:00 vol. p. p.
IŠ STIPRIOS IR GALINGOS
W L O A
RADIJO STOTIES BRADDOCKE
Visais reikalais kreipkitės šiuo adresu: Lithuanian Catholic Hour, Radio Station WLOA, Braddock, Pa.

Telefonas REliance 5-1811
DR. WALTER J. KIRSTUK
PHYSICIAN and SURGEON
(LIETUVIS GYDYTOJAS)
3925 West 59th Street
VAL. 2—4 popiet, 6:30—8:30 vak.
Trečiad pagal sutartį

Tel. ofiso ir buto OLympic 2-4159
DR. P. KISIELIUS
GYDYTOJAS IR CHIRURGAS
1435 So. 49th Ct., Cicero
Kasdien 1—3 v. ir 6—8 v. vakaro
Šeštadieniais 12—2 v. ir 3—5 v. v.
Butas 1604 So. 49th Ave.

Ofiso telef. LAfayette 3-3210, jei neatsiliepia, šaukite KEdzie 3-2868
DR. EMILY V. KRUKAS
GYDYTOJA IR CHIRURGĖ
4146 S. Archer Ave.
VAL. Kasdien popiet nuo 12-2:30 v. Vak. pirm., antr., ketvirt. 6-8:30 v.
Trečiadienį tik susitarus

DR. IRENA KURAS
SPEC. KŪDIKIŲ IR VAIKŲ LIGŲ
7156 So. Western Ave.
(MEDICAL CENTER)
Pirmad., trečiad., penktad. nuo 5-8 v. v. Šeštad. nuo 10 v. r. iki 1 v. p. p.
Ofiso telef. REpublic 7-1168
Namų telef. WAlbrook 5-3765

Tel. ofiso YA 7-5557, rez. RE 7-4966
DR. FRANK C. KWINN
(KVIEČINSKAS)
GYDYTOJAS IR CHIRURGAS
1651 West 47th Street
LIGONIUS PRIIMA: Kasdien nuo 2 val. iki 4 v. popiet. Nuo 7 v. iki 8:30 v. v. išskyrus trečiad. ir šeštad. vak.

DR. ANTANAS LIPSKIS
GYDYTOJAS IR CHIRURGAS
4206 West 26th Street
Val. antrad., ketvirtad. ir šeštad. 7-9 v. v. Kitu laiku pagal susitarimą.
Tel. Ofis. LA 1-4316; Rez. GU 4-2988

Tel. ofiso GR 6-5399, PR 6-4732
DR. A. MACIUNAS
GYDYTOJAS IR CHIRURGAS
2423 West 63rd Street
(kampas 63 ir Artesian)
VAL. 2—4 p. p. ir nuo 6—8 v. vak.
Šeštad. 2—4 p. p.
Trečiad. ir sekmad. uždaryta

Telefonas — PUllman 5-8277
DR. I. E. MAKARAS
GYDYTOJAS IR CHIRURGAS
11750 S. Parnell
Val. kasdien 2—4 popiet ir 6—8 v. v.
išskyrus trečiadienius

Ofiso tel. PU 5-5575, rez. VI 7-2489
DR. F. MAŽEIKA
GYDYTOJAS IR CHIRURGAS
10756 S. Michigan Ave.
Pirmad., antrad., ketvirtad. ir penkt. nuo 4:30 po pietų iki 8 vak. Šeštad. nuo 12 iki 3 val. po pietų.
Trečiadieniais tik susitarus

Dr. Edward B. MURAUSKAS
GYDYTOJAS IR CHIRURGAS
2750 West 71st Street
(prie California Ave.)
LIGONIUS PRIIMA: kasdien nuo 1 iki 4 ir nuo 7 iki 9 v. v. Šeštad. nuo 2 iki 4 v. Trečiad. pagal susitarimą. Susitarimui skamb. GRo. 6-1321, tel. neatsiliepus — VIncennes 6-2900

Ofiso ir buto telef. HEmlock 4-5815
DR. A. NARBUTAS
GYDYTOJAS IR CHIRURGAS
6757 S. Western Ave.
Val.: 6:30-8:30 val. vak.
Treč. ir šešt. 2-4 p. p.
Šešt. vak. ir sekm. uždaryta

Offiso: WE 6-2422 Res.: CH 3-4189
DR. S. PAULAUSKIS
GYDYTOJAS IR CHIRURGAS
6656 South Halsted Street
Priima ligonius kasdien nu 1:00 v. p. p. iki 4:00 v. p. p. ir nuo 7:00 v. v.-9:00 v.v.
Šeštad. nuo 1:00 v. p. p.-4:00 v. p. p.
Kitu laiku pagal susitarimą

Ofiso telefonas BIshop 7-2525
DR. AL. RAČKUS
GYDYTOJAS IR CHIRURGAS
4342 Archer Avenue
(Kampas Kedzie ir Archer)
VAL.: kasdien nuo 2:00 iki 9:00 v.v.
Trečiad. ir sekmad. tik susitarus

Dr. Antanas Rudokas, O. D.
Tikrina akis ir pritaiko akinius, kelčia stiklus ir rėmus.
4701 S. Damen Ave., Chicago, Ill.
Šaukite — YA. 7-7381
Priima: vakarais 6 iki 9, šeštad 10 ryte iki 4; trečiad. ir sekmad tik susitarus

DR. J. J. SIMONAITIS
GYDYTOJAS IR CHIRURGAS
Naujas adresas: 4255 W. 63rd St.
Ofiso tel. REliance 5-4410
Rezid. telef. GRovehill 6-0617
Valandos: 1—3 p. m. 6—8 p. m
Trečiad. ir šeštad. pagal sutartį.

Tel. ofiso CL 4-0253, rez. YA 7-6388
DR. A. Z. ŠAULYS
GYDYTOJA IR CHIRURGĖ
4645 S. Ashland Ave. (kamb. 211)
Pirm., Antr., Ketv. ir Penkt.
6:30—8:30 val. v.
Šeštadienį 2—4 val. p.p.
Rez. 4420 So. Talman Ave.

Tel. ofiso YA 7-0554, rez. MI 3-2880
DR. CHARLES SEGAL
GYDYTOJAS IR CHIRURGAS
4740 So. Ashland Avenue
(antras augštas)
OFISO VAL.: 10 iki 12 v. ryto nuo 2 iki 4 v. p.p.; nuo 7 iki 8:30 v. v.

Telef. ofiso SFeley 3-6123
DR. L. SEIBUTIS
GYDYTOJAS IR CHIRURGAS
ROOSEVELT MEDICAL CENTER
1212 So. Ashland Ave.
Val.: kasdien nuo 12:00—8:30 p. p.
Resid. 6419 So. Maplewood
Telef. HEmlock 4-5445

Ofiso tel. TR 4-6000, Rez. RO 2-5861
DR. J. STARKUS
GYDYTOJAS ir CHIRURGAS
653 West 79th Street
Rezid. 1908 South Troy Street
Val. pirm., antrad., ketv., penkt. 1—4 ir 7—8:30
trečiad. ir šešt. 9—12

DR. FL. TALLAT-KELPŠA
GYDYTOJAS IR CHIRURGAS
Spec. chirurginės ligos
DR. E. TALLAT-KELPŠA
GYDYTOJAS IR CHIRURGAS
5002 West 16th Street
Valandos: kasdien 2—8 p. p.
Šeštadieniais 10—12 ir 2—4 p. p.
Tel. Ofiso TO 3-0959 Rez.: RO 2-2381
Jei neatsiliepia šaukit CEntral 6-2294

DR. STRIKOL
GYDYTOJAS IR CHIRURGAS
4645 So. Ashland Ave., Chicago
VAL. nuo 2—4 ir 6—8; trečiad., šeštad. ir sekmad. tik pagal sutartį.
Tel. ofiso YA 7-4787, rez. PR 6-1930
Jei neatsilieps viršminėti telefonai šaukite MIdway 3-0001

Tel. ofiso HE 4-2123, rez. PR 6-8481
DR. V. P. TUMASONIS
GYDYTOJAS IR CHIRURGAS
Spec. chirurginės ligos
6255 South Western Avenue
VAL. kasdien 2—4 p. p. ir 6—8 vak.
Šeštad. 2—4 p. p. Trečiad. ir sekmadieniais uždaryta

Telefonas DAnube 6-1125
DR. A. VALIS-LABOKAS
GYDYTOJAS IR CHIRURGAS
Spec. Moterų Ligos
3267 S. Halsted St.
Val.: 1-4 ir 6-8 vak.
Šeštadieniais 1-4 v. p. p.

Ofisas ir rezidencija — YArds 7-3526 ir YArds 7-7410
DR. JONAS VALAITIS
Gydytojas ir chirurgas
4038 So. Archer Ave.
Kasdien nuo 6:30 iki 8:30
Šeštadieniais nuo 4 iki 6

Tel. ofiso VI 2-1581, rez. DR 3-6756
DR. V. VILEIŠIS
GYDYTOJAS IR CHIRURGAS
Kampas Halsted ir 31-os gatvių
802 W. 31st Str.
Priėmimo valandos 2—4 p. p. ir 6—8 v. v. Šeštad. 2—4 po pietų

Tel. ofiso PR 6-6416, rez. HE 4-3150
DR. F. C. WINSKUNAS
GYDYTOJAS IR CHIRURGAS
2420 West Marquette Rd.
VAL. nuo 2 iki 4 p. p.; 6 iki 8 vak.
Trečiad. ir šeštad. pagal sutartį

Tel. ofiso CA. 6-0257, rez. PR. 6-6659
DR. P. Z. ZALATORIS
GYDYTOJAS IR CHIRURGAS
1821 So. Halsted Street
Rezid. 6600 S. Artesian Ave.
VAL. 11 v. r. iki 3 p. p.; 6—9 v. v.

Telefonas OLympic 2-4276
DR. P. ATKOČIUNAS
DANTISTAS
1446 So. 49th Court, Cicero
VAL. antr., ketv. 10-12, 2-6,7-9 p.p. penkt. 3—6, 7—9 p. p.
3147 S. Halsted St., Chicago
VAL.: pirm., treč., šešt. 3—8 p. p. penkt. 10—12 ryte

DR. A. P. STULGA
DANTISTAS
2723 West 71st St.
Priėmimo laikas pagal susitarimą
Telefonas GRovehill 6-6785

DR. ANTHONY WILLIAMS
(VILIMAS)
DANTISTAS
6322 South Western Avenue
Priėmimo laikas pagal susitarimą telefonu.
Telefonas GRovehill 6-3642

DR. G. SERNER
LIETUVIS AKIŲ GYDYTOJAS
25 metų patyrimas

Tel. YArds 7-1828
Pritaiko akinius
Kreivas akis ištaiso
Ofisas ir akinių dirbtuvė
756 West 35th Street
VAL. nuo 10 iki 2, nuo 6 iki 8, trečiad. nuo 10—12; šeštad. 10—3 p. p.

DR. J. J. SMETANA, JR.
OPTOMETRISTAS
1801 So. Ashland Avenue
VAL. pirmad., antrad., ketvirtad., penktad. 9:30—12; 1:30—8 v. v. trečiad. uždaryta. šeštad. 9:30 iki 12; 1:30 iki 3 val. po pietų
CAnal 6-0523 Platt Bldg.

DR. SELMA E. SODEIKA
OPTOMETRISTĖ
Priėmimo valandos pagal sutartį.
Trečiadieniais uždaryta
5842 S. Kedzie Ave.
Tel. Prospect 6-9635

TELEFONAI
Ofiso Fillmore 3-2007 Buto COlumbus 1-6190
DR. K. JABLONSKIS
GYDYTOJAS IR CHIRURGAS
154 North Broadway
MELROSE PARK, ILL.
Val. 6:30-9 val. vak., išskyrus sekm.

Ofiso GRovehill 6-4020
Rezidencijos Hilltop 5-1560
Dr. Alexander J. Javois
(JOVAIŠAS)
GYDYTOJAS IR CHIRURGAS
2423 West Marquette Rd.
VAL. 2—4 p. p. ir nuo 7—9 v. vak.
Trečiad. ir šeštad pagal sutartį

Tel. ofiso PR 6-3838, rez. RE 7-9199
DR. A. JENKINS
GYDYTOJAS IR CHIRURGAS
(LIETUVIS GYDYTOJAS)
2500 West 63rd Street
VAL. kasdien nuo 2—4 p. p. ir 7:30 iki 9 val. Trečiad. ir šeštad. uždaryta.

GRovehill 6-1595
DR. ALDONA A. JUSKA
AKIŲ LIGŲ SPECIALISTĖ
PRITAIKO AKINIUS
Valandos: 9—12 ir 7—9 v. v. pagal susitarimą išskyrus trečiadienius
2422 West Marquette Rd.

Ofiso ir buto tel. OL. 2-1331
DR. F. V. KAUNAS
GYDYTOJAS IR CHIRURGAS
1336 So. 49th Ct., Cicero
Kasdien 10—12 ryte ir 5—8 v. vak.
Šeštadieniais 10—2 v. ir 4—6 v. v.
Butas 1832 So. 49th Ct.

KVIEČIA VISUS ATŠVĘSTI ANTANINES ! !

Antanas Putis, savininkas FRIENDLY TAVERN ir SALĖS, 2548 West 69th Str., kviečia visus savo draugus ir pažįstamus atšvęsti kartu su juo jo vardines.

"BALTOS MEŠKOS" bravoras Antaną jau išanksto pasveikino, prisiųsdami jam nemažą kiekį alaus už jo uolias pastangas lietuvišką alų propaguoti savo klientų tarpe. Taigi Antanas šį šeštadienį, birželio 13 d., visus ir vaišins nemokamai tuo skaniuoju alumi. Nepamirškite atsilankyti ir atsivesti savo draugus.

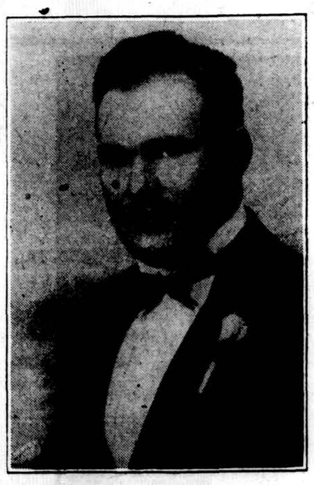

ANTANAS PUTIS, sav.
Friendly Tavern & Hall

DRAUGAS

THE LITHUANIAN DAILY FRIEND

2334 S. Oakley Ave., Chicago 8, Ill. Tel. Virginia 7-6640; 7-6641; 7-6642
Entered as Second-Class Matter March 31, 1916, at Chicago, Illinois
Under the Act of March 3, 1879.

Member of the Catholic Press Ass'n
Published daily, except Sundays, by the Lithuanian Catholic Press Society.

SUBSCRIPTION RATES
$8.00 per year outside of Chicago
$9.00 per year in Chicago & Cicero
$8.00 per year in Canada
Foreign $11.00 per year.

PRENUMERATA:	Metams	½ metų	3 mėn.	1 mėn
Chicagoj ir Ciceroj	$9.00	$5.00	$2.75	$1.25
Kitur JAV ir Kanadoje	$8.00	$4.50	$2.50	$.100
Užsienyje	$11.00	$6.50	$3.00	$1.35

Redakcija straipsnius taiso savo nuožiūra. Nesunaudotų straipsnių nesaugo, juos grąžina tik iš anksto susitarus. Redakcija už skelbimų turinį neatsako. Skelbimų kainos prisiunčiamos gavus prašymą.

Spauda su mumis

"PABALTIJO VALSTYBIŲ BYLA"

Tokia antrašte didysis dienraštis **Chicago Daily News** birželio 10 dienos laidoje įdėjo puikų vedamąjį straipsnį ryšium su Amerikos Lietuvių Tarybos šiomis dienomis padarytais žygiais Washingtone ir kongresmano Kersteno rezoliucija, reikalaujančia sudaryti specialų komitetą, kuris ištirtų smurtiškus bolševikų "rinkimus" 1940 metais. Šitame editoriale dienraštis konstatuoja, kad apie sovietų satelitinius kraštus Amerikos spauda dažnai ir daug rašo. "Mes turime daug vargo su jų vyriausybėmis" ir "Mes liūdėjome dėl jų gyventojų likimo" — rašo **Daily News.** Tačiau paskutiniuoju laiku nedaug spaudoje matėme antraščių **"apie tris originalias Rusijos imperializmo aukas"** — teisingai pastebi.

Anot šito dienraščio teisingo teigimo, tūkstančių nuo seniau Amerikoj gyvenančių lietuvių ir pabėgusiųjų nuo bolševikiškojo teroro baltiečių širdyse tebėra gyva Pabaltijo tautų atmintis. Taip pat pažymi, kad lietuvių atstovai (Amerikos Lietuvių Tarybos Vykdomasis Komitetas) šiomis dienomis lankėsi sostinėje jieškoti JAV Kongreso ir Valstybės Departamento paramos HR Rezoliucijai, kurią yra įteikęs kongr. Kerstenas. Konstatuojamas ir kitas teisingas faktas, kad pabaltiečiai turi labai daug dokumentų ir gyvų liudininkų, kad įrodytų visa tai, kas įvyko "rinkimų" metu ir vėliau, kuomet vykdyta žudymai ir deportacijos. Tų valstybių "įjungimas" įvyko sulaužant rinkimines teises.

> "Betkokio savanoriško ir patenkinančio susijungimo su Maskva fikcija, tai kitas didelis melas, ant kurių komunizmas yra išaugęs. Faktas, kad šis kraštas tebepripažįsta Pabaltijo vyriausybes ištrėmime parodė mūsų laikyseną šios SSSR pagrobimo atžvilgiu."

Savo puikų vedamąjį Daily News taip baigia:

> "Tačiau yra pavojų, kad mes tai galime užmiršti. Užtat ir siekiama H. R. 231 pravedimo. Tai bus pastovus priminimas Amerikos visuomenei, kuris paneigs mėgiamą rusų tvirtinimą, kad toji pavogtosios nuosavybės posesija buvo priimta. **Turi būti sudarytas rekordas tai atsilyginimo dienai, kuri ateis. Mums reikia jį turėti".** (Mūsų pabraukta — Draugo red.).

U. S. PROBE ON LITH 'ELECTIONS'

Šitokia antrašte pavadino savo editorialą **Chicago American** kurį įdėjo birželio 11 d. laidoje. Šis įtakingas ir lietuviams labai palankus dienraštis, nepraleidžiąs nė vieno svarbesnio mūsų tautos gyvenime įvykio be savo malonaus dėmesio, nepraleido nė šio gyvybinio reikalo — H. R. 231 Rezoliucijos. Padavęs visą eilę faktų apie tragišką Lietuvos ir kitų Pabaltijo valstybių padėtį, smurtiškus rinkimus, sutarčių sulaužymą, okupaciją jėga, istorijoj negirdėtų žiaurumų bangą, **Chicago American** pasako:

> **"Tai yra kreditas Jungtinėms Valstybėms, kad liudijimai, kurių reikalaujama Kersteno rezoliucijoj gali būti duodami čia ir tokiu būdu teisybė parodyta".** (Mūsų pabraukta — Draugo red.).

Mūsų pastaruose žygiuose Washingtone — Jungtinių Amerikos Valstybių Kongrese šitokie palankūs ir stiprūs didžiųjų dienraščių atsiliepimai, ypač vedamieji straipsniai, turi nepaprastai daug reikšmės. Tikrai nuoširdžiai privalome būti dėkingi ir šiame straipsnyje minimiems dienraščiams ir kitiems panašiu būdu remiantiems mūsų pastangas iškelti viešumon lietuvių tautos šiandieninę tragediją ir padėti Lietuvos žmonėms greičiau išsilaisvinti. Tokiems savo bičiuliams nepatingėkime ir laiškučiais padėkoti.

Iš pastarųjų Amerikos Lietuvių Tarybos darbų Washingtone ir iš atsiliepimų spaudoje matome, kad ir Lietuvos nepriklausomybės bylos reikalai, kaip tokie, ten nėra blogame stovyje ir kad kongresmano Charles J. Kersteno rezoliucija yra gerame kelyje. Tik mums patiems dar reikia daugiau padirbėti, kad mūsų visos pastangos būtų apvainikuotos laimėjimu. Tokių laimėjimų viltys yra šviesesnės, negu kuomet nors pirmiau jos buvo.

Kastas Zaromskis

Užvakar į Šv. Kazimiero kapines buvo nulydėtas dar vienas senesniųjų lietuvių. Tai a. a. Kastas Zaromskis, vienas iš senesniųjų mūsų veikimo veteranų, kuris savo nuolatiniais darbais lietuvių katalikų organizacijose ir, apskritai, mūsų tautinėj veikloj yra pelnęs visų, o ypač mūsų organizuotojo jaunimo, pagarbą. Jaunas būdamas velionis tikrai buvo aktyvus Lietuvos Vyčių, mūsų jaunimo, organizacijoj. Bet ir viduramžio ir, pagaliau, senatvės sulaukęs, ryšių su šia organizacija nenutraukė ir veikti joje nesustojo. Nebe reikalo jisai buvo pakeltas jos garbės nariu.

Ir kitose organizacijose velionis veikė. Jis veikė ir daug veikė ALRKF ir savo laiku LRKSA. Jam nebuvo svetimi Amerikos Lietuvių Tarybos ir Balfo reikalai bei darbai. Lietuvos išlaisvinimui ir tremtinių šalpai buvo labai dosnus. Jis buvo nuoširdus ir mūsų spaudos rėmėjas, taip pat ir "Draugo" nuolatinis korespondentas.

A. a. Kastas buvo paprastas darbo žmogus, neturėjęs galimumų net nė augštesnę mokyklą baigti. Tačiau, mylėdamas lietuvišką knygą ir laikraštį, juos ne tik remdamas, bet ir skaitydamas, pelnė būti laikomas šviesiu žmogum ir pagedaujamu veikėju mūsų organizacijose, kuriose jisai veikė per keturiasdešimt metų. Savo pastovia, pavyzdinga, nuoširdžia veikla lietuvių gerovei velionis paliko tikrai šaunų pavyzdį. Dievas ir Tėvynė — tai buvo viso jo gyvenimo šūkis ir visų darbų ir rūpesčių tikslas. Nuo tų idealų a. a. Kastas niekuomet nebuvo nukrypęs.

"STALINO GEGUTEI" NUTILUS

Naujoje Anglijoje Framinghamo, Mass., radijo stotis WKOX sekmadieniais 9 val. transliuodavo komunistų lietuviškus pusvalandžius, vedamus neaiškios kilmės moters, kuri save vadindavosi Mrs. Marie Zavis. Tas radijo pusvalandis reklamuodavo komunistinius laikraščius „Laisvė" ir „Vilnis", kurie vieni tik patiekią „autentiškas žinias iš Lietuvos", sūnų ir dukterų parengimus ir lietuvių darbininkų susivienijimą Amerikoje. Duodavo lietuviškos muzikos plokštelėmis kartais ir visai vertingos. Paminėdavo vieno kito žymesnio lietuvio sukaktį. Visi šie dalykai buvo gudriai suplanuota priedanga komunistinei propagandai ir bedievybei skleisti tarp lietuvių. Ji šlykščiai šmeižė nepriklausomos Lietuvos laikus bei tremtinius ir gyrė bolševikų įvestą vergiją Lietuvoje. Paryškinti mano tvirtinimui duodu keletą ištraukų iš jos kalbų, pasakytų per lietuviškas radijo valandėles.

Vasario 16-sios šventės proga ji kalbėjo: „Šiandien Amerikos lietuviai švenčiai 1918 m. Lietuvos nepriklausomybės paskelbimo šventę. Geriau būtų, jei tikrąją padėtį suprastume, nes Lietuva niekad nebuvo nepriklausoma, ji buvo turtingųjų kapitalistų valdoma. Dabar, kai Stalinas atėjo, tikros Lietuvos viltys prasidėjo. Tautos pavergėjai ir Smetonos pakalikai pabėgo į Vakarus. Valdžia pateko į tikrųjų Lietuvos sūnų rankas ir Lietuva tikrai atsikvėpė laisva". Suprask, rusai bolševikai yra tikri Lietuvos sūnūs ir Lietuvos pavergimas ir jos naikinimas suteikė jai laisvę. Tai tikras komunistinis laisvės supratimas.

„Jei kas nors nesutinka su dabartine Lietuvos tvarka ir nepripažįsta dabartinio jos gerbūvio, yra asilas. „Visi tremtiniai yra nusikaltėliai, todėl jie yra ir pabėgę iš savo tėvynės".

Ironiškai pašiepdavo ir JAV valdžią, tyčiojosi iš šventų religinių žmonių įsitikinimų. Apylinkės lietuvių visuomenė buvo susirūpinusi, kokiu būdu užčiaupti komunistinės propagandos burną, kad visuomenė nebūtų klaidinama. Suvažiavimų metu buvo priimamos rezoliucijos, Vyčių Lietuvos reikalams komisija darė atitinkamų žygių, daugelis vyčių narių yra parašę laiškų kongresmanams, bet komunistinė propaganda iš Framinghamo vis plaukė ir plaukė kiekvieną sekmadienį. Worcesterio Aušros Vartų parapijos vikaras kun. J. Jutkevičius ir kun. St. Vembrė pradėjo rinkti kaltinamąją tos propagandos medžiagą. „Amerikos Lietuvyje" pasirodė ilgokas straipsnis apie skleidžiamus Mrs. M. Zavis šmeižtus prieš katalikų tikėjimą ir lietuvybę. Kun. St. Vembrės iniciatyva buvo sudaryta delegacija vykti pas kongreso atstovą Donahue. Atstovas mielai priėmė delegaciją ir pažadėjo atkreipti į tai dėmesį.

Šitą reikalą sužinojo J. E. Worcesterio vysk. J. Wright. Jis paprašė iš kun. J. Jutkevičiaus liudininkų patvirtintos medžiagos apie komunistinį lietuvišką pusvalandį. Gavęs medžiagą, vyskupas J. Wright patalpino ilgą straipsnį į jo paties leidžiamą savaitraštį „Catholic Free Press", išdėstydamas visus M. Zavis šmeižtus ir komunistinę jos propagandą. Baigdamas kreipėsi į visus lietuvių klubus, parapijas ir pavienius asmenis, prašydamas siųsti savo nuomones Framingsamo WKOX radijo stočiai apie transliuojamą komunistinio melo ir šmeižto pusvalandį. Rytojaus dieną ir Worcester Telegram ilgoku straipsniu paminėjo lietuvišką komunistų vedamą radijo pusvalandį. Sekmadienio rytą visi lietuviai worcesteriečiai su didžiausiu įtempimu laukė devintos valandos, kada vėl pradės kalbėti Marijona, kaip vietos lietuviai ją vadindavo. Bet skirtu laiku WKOX radijo vedėjas pranešė, kad lietuvių pusvalandis daugiau jau nebebus transliuojamas. Ir koks džiaugsmas, pagaliau laimėta, ir „Stalino gegutės" melui, klastingai propagandai, nepriklausomos Lietuvos niekinimui, didžiausio galvažudžio Stalino garbinimui, tikėjimo pajuokimui padarytas galas.

Framinghamo radijo WKOX transliuoto komunistų pusvalandžio panaikinimas yra vienas iš pavyzdžių, kaip reikia veikti su mūsų tautos pavergėjų agentais.

Wrž.

Svetimi skersvėjai naikina mūsų mažos tautos vaikus. Gelbėkime kiekvieną lietuvį, kuris patenka į vargą bei skurdą. Mūsų tėvynė Lietuva bus dėkinga tiems, kurie prisidėjo prie lietuvybės išlaikymo. Padėkime Balfui — išblaškytųjų po visą pasaulį lietuvių globėjui — vykdyti šalpos darbą. Paaukokime kiek galime.

BAISI AUDRA NUSIAUBĖ WORCESTERĮ

Worcesterį, Mass., nusiaubė baisi audra, kuri padarė Worcesteryje ir apylinkėse apie 100 mil. dolerių nuostolių. (INS)

Ar galima išduoti pabėgėlį bolševikams?

Įtakingas vokiečių savaitraštis „Christ und Welt" Nr. 16-1953 svarsto politinių pabėgėlių prieglaudos (Asylrecht) problemas ir smulkiau aptaria Borodino atvejį. Savaitraštis pažymi, kad apie 170,000 polit. emigrantų iš Rytų Europos kraštų šiandien gyvena tiktai vienoje Bavarijoje. Nors, esą, amerikiečiai pasisako už sistemą, kad visi šie politiniai emigrantai „turi asimiliuotis naujame krašte", kitaip tarus, „paprasčiausiai virsti vokiečiais", tačiau laikraštis su prof. T. Oberlaenderiu, valst. sekretorium pabėgėlių reikalams Bavarijoje, su tokiu klausimo išsprendimu nenori sutikti. Ta pačia proga „Chr. u. Welt" pasisako ir dėl Borodino.

Prieš kiek laiko spaudoj pasirodė žinia, kad Donauwoertho Landratsamt pabėgusį į Vakarus rusą Borodiną po kiek laiko vėl nugabeno prie sienos ir išsiuntė atgal į rytus. Nors kaip laikraštis pažymi, Svetoslavas Borodinas, anksčiau dirbęs rusų zonos MVD įstaigoje, pabėgo į Vakarus nelegaliai ir kriminaliniais sumetimais, be to, čia įvykdė visą eilę kriminalinių nusikaltimų, tačiau laikraštis kelia klausimą, ar ir tokiais atvejais visdėlto yra galima net ir tokius pabėgėlius grąžinti bolševikams. Lyg nebūtų užtekę jam vietos kalėjime Vakaruose, kur viešpatauja visai kitoks teisinis supratimas.

Nors tikrai nežinoma, ką rusai padarė su Borodinu, tačiau netenka abejoti, pažymi laikraštis, kad jis gavo mirti skausminga mirtimi, daugeliui savo tautiečių pristatytas kaip atgrasąs pavyzdys, jog nedrįstų bėgti į Vakarus ir išduoti bolševikinį režimą.

Rusai visiems norintiems pabėgti į laisvąjį pasaulį kalte kala į galvą: nebėkite, nes būsite vistiek surasti ir nubausti. Tą jų nuomonę šis atvejis ne tik patvirtina, bet ir sustiprina.

Politinė žala, kuri tuo būdu buvo padaryta, toli gražu negalinti pateisinti ir atsverti to apsunkinimo, kuris susidarytų Vak. Vokietijos kalėjimui padidėjus dar vienu įnamiu. Prieglobos teisė yra viena iš seniausių ir garbingiausių institucijų žmonijos istorijoje. Nieko nebūtų galima gal sakyti, jei toks išduodamasis būtų tame krašte, į kurį jis grąžinamas, baudžiamas pagal tuos ar bent panašius nuo status, kurie galioja ir Vakaruose. tačiau to jokiu būdu negalima pasakyti apie kraštus, esančius anapus geležinės uždangos. Spaudoj buvo žinių, kad Vak. Vokietijoje esą ir daugiau panašių bylų nepageidaujamiems krimin. nusikaltėliams iš jos ištremti. (Elta).

Didelis susidomėjimas Bažnyčia

Iš Indokinijos ateinančios žinios patvirtina, kad šiame krašte reiškiasi masinis gyventojų domėjimasis Katalikų Bažnyčia. Šiuo laiku 40,000 asmenų lanko katecsumenų mokyklą, rengdamiesi krikštui. Baknin apaštališkasis vikaras yra išvykęs į JAV rinkti aukų karo sunaikintų bažnyčių, mokyklų, ligoninių ir kitų katalikiškų įstaigų atstatymui.

Socialinių problemų išsprendimo raktas

Romos dienraštis „Il Quotidiano", atsakydamas komunistų dienraščiui, bandžiusiam kritikuoti Bažnyčios socialinį mokslą, pastebi, kad tarp komunistų ir katalikų socialinės doktrinos yra daug gilesnis priešingumas, negu patys komunistai mano. Tas priešingumas glūdi marksistiniame transcendencijos ir Dievo paneigime, glūdi tikėjimo pažadėjimų atmetime ir žmogaus suvedžiojime žemiškos laimės nerealizuojamais pažadais, žemę laikant vieninteliu visų žmogaus siekimų tikslu ir visokios tiesos mastu. Prieš šią pragaištingą klaidą, prieš tragiškas šio paneigimo pasekmes iškyla krikščioniškoji socialinė pasaulėžiūra, kurios vienas iš reikšmingiausių dokumentų yra enciklika „Rerum novarum". Nė šioje žemėje, ne turtų krovime ir besaikiam gerbūvio kėlime, kuris pats niekuomet nepajėgs pasotinti žmogaus troškimus, ne apkvaitusiame ekonominių gėrybių gamybos ir jų sunaudojimo įsibėgėjime glūdi šiandieninių socialinių problemų išsprendimo raktas.

Socialinė pasaulio taika pasiekiama visai kitomis priemonėmis, tomis, kurias nurodė Šv. Tėvas, baigdamas savo nuostabią kalbą darbininkams: „Tai žmonijos daliai — kalbėjo Popiežius — kuri čia žemėje pateko beveik į beviltišką padėtį dėl to, kad panorėjo atmesti Dievo karalystę, reikia tvirtai ir su užuojauta pakartoti: taip, yra sistema ir žmonių problemoms išspręsti, ta sistema, tai vėl suradimas Dievo".

HENRIKAS LUKAŠEVIČIUS

LIKIMO ŽAISMAS

ROMANAS

(Tęsinys)

— Kaip ten iš tikrųjų yra. kas gali žinoti, bet žmonės visai rimtai kalba, kad jis čia vertęsis ir baltųjų vergių prekyba... Net naujai atvažiavusioms lietuvaitėms jis "surasdavo darbą" taip, kad paskui jau niekas ir niekad jų pačių nerasdavo. O dabar kalbama, kad jis esąs kominterno šnipas lietuvių reikalams.

— Nesuprantu, kaip jo tokio ligi šiol niekas nesudorojo ir nepatupdė, kur reikia?

— Atvirkščiai: jis sudoroja kitus ir patupdo, kur nereikia. To žmogaus, kaip kipšo, bijo visi.

— Keista...

— Keista, bet taip yra. Jam visos priemonės yra geros. Jis gali geriausį žmogų padaryti juodesniu už velnią ir didžiausį sukčių iškelti į padanges. Tam jis, jei reikia, panaudos spaudą, policiją ar ką tu tik nori! Nežiūrint jo praeities, jis čia jaučiasi tikras dirigentas. Su komunistais jis komunistas, su patriotais-patriotas, bet apie visus jis, kaip voras, mezga savo tinklą, o paskui čiulpia. Tai labai rafinuota bestija,-baigė Liūdas.

— Bet kaip jis pas jus atsirado?

— To žmogaus kviesti nereik. Tai yra vienas iš tų, kurie ateina nekviečiami, tik nevisada išeina nevaromi. Bet geriau apie tokius nešnekėt ir su jais reikalų neturėt.

Liūdas numojo ranka ir nukreipė kalbą kitur:

— Sakykit, Vytautai, - kreipėsi jis draugiškai vardu, - ką jūs žadat čia veikt? Nežinau, ar būtų bent kokia viltis su jūsų profesija įsikurti čia Argentinoje, ypač svetimšaliui, - stengdamasis kuo švelniau pasakyti nemalonią tiesą, kalbėjo Liūdas.

— Neturiu jokių iliuzijų... Bandysiu listi į kokį fabrikėlį ar, ko gero, teks eiti tėvo pėdom į skerdyklas... Gyvas žemėn neįsi.

Plačių laukų lygumoje stovėjo vienišas medis, kuris savo milžiniškom šakom, rodos, norėjo pridengti visą laukų platybę. Vida juos pertraukė:

— Tai mano "romantinis kampelis". Ten, po ta žole.

— Kokia žole?

— Na gi ta, - parodė į medį.

— Tai žolė?

— Na, taip! - skubėjo paaiškint Liūdas. — Tas augalas neturi medienos ir tai yra žolė, o ne medis. Vida, kaip beždžioniukė, vikriai užšoko ant tos "žolės", patogiai įsitaisydama tarp šakų. Vytautas stebėjo ją ir galvojo, kad ta "baltoji bezdžioniukė" visdėlto — nuostabiai graži.

O Liūdas kažin ką svarstė.

— Žinai ką? — pasakė po valandėlės. — Aš... turiu vieną sumanymą. Pas mus gyvena geriausiai tie, kurie metasi į savarankiškos pramonės sritį. Štai, tūlas lietuvis pradėjo gaminti paprasčiausius varžtelius, kaip mes sakom, šriubelius, ir ką tu pasakysi? Į milionierius išėjo!

— Oho! — stebėjos Normantas. — Ar daug tokių milionierių lietuvių čia yra?

— Tuo tarpu, rodos, vienas... Mudu būsime sekantieji... Matai, jei kas gamina varžtelius, tai kodėl nepabandyt kitiems gaminti, sakysime, veržles (muterkas)? Aš jau šį tą pradėjau, taigi...

— Cha, cha, cha... — nusikvatojo Vida. — Tu nori gal kviest Vytautą į savo "fabriką" kompanijonu? Žmogau!

— Nesijuok! Aš žinau, ką kalbu, — ir Liūdas gyvai ėmė aiškinti, kad jis jau yra padaręs nemažą pradžią, pats sukonstravęs net tris mašinas ir jau šimtus tūkstančių veržlių pagaminęs ir pardavęs. Vytautas susidemėjo. Jiedu diskutavo ir svarstė galimybes.

— Ūū, Ūū... — pasigirdo nuo Žygonio sklypo. Vidos mama šaukė juos grįžti ir mojavo skarele. Vida nusirito nuo medžio ir jie skubėjo grįžt.

Po kojomis čežėjo išdžiuvusi žolė. Jie ėjo atsargiai, nes čia visa žemė buvo pilna smulkių ir stambių dyglių, kurie, pasislėpę žolėje, dūrė kaip ožiai.

—Kur sugaišot? Laikas "matę" gerti... — kalbėjo Žygonienė ir kvietė vėl prie stalo. Vytautą stebino ten sudėtos tokios keistos pypkės ir skyrium padėti metaliniai, tiesūs, ilgi kandikliai. Didelis imbrikas stovėjo vidury stalo. Tos pypkės ir kandikliai buvo išdailinti sidabru.

— Ką čia, indėniškas pypkes rūkysim?

— Matę gersim! Puikiausias argentiniškas gėrimas! — šnekėjo iš daržų išsikrapštęs Žygonis.

— O nuo tos matės nepasigersim?

— Cha, cha, cha... — iš visų pusių ėmė kvatoti svečiai.

— Dar niekas nebuvo girtas nuo vandens ir arbatos — autoritetingai pareiškė Žygonis.

— Ak, tai tokia arbata...

— O, ne! Tai ne arbata.

— Tai kas, pagaliau?

— Matė! Tai ir viskas.

(Bus daugiau)

Birželio tragedijos minėjimas

Birželio tragedijos dienos yra susikaupimo, liūdesio ir pasiryžimo dienos. Jas deramu būdu praleisti yra mūsų pareiga. Clevelande ši tragiškoji sukaktis bus minima birželio 13 ir 14 d. d. Sukakties minėjimą rengia vietos ALTo skyrius. Minėjimas susidės iš kelių atskirų dalių. Birželio 13 d. 8 val. vak. Clevelando šv. Jono katedroj bus susikaupimo valanda ir kartu religinis koncertas. Jame mūsų dalyvavimas yra būtinas. Susikaupimo valandos metu angliškai pamokslą pasakys augštas Clevelando diecezijos dvasininkas.

Tą pačią birželio 13 d., 8:30 val. vak. iš WDOK radijo stoties (banga 1260) bus transliuojama speciali radijo programa "A message from the other world". Jos metu atitinkamas kalbas pasakys kongresininkė Mrs. Francis Bolton ir Clevelando vyr. apeliacinio teismo vyr. teisėjas Mr. Hurt. Programos metu taip pat bus išpildomi žymiausiųjų mūsų muzikų kūriniai. Ši programa yra skiriama pirmiausiai amerikiečiams, tikslu juos supažindinti su mūsosios tautos kančia ir tragedija.

Birželio 14 d. 3 val. po pietų minėjimas su atitinkama programa įvyks Lietuvių Darželyje. Jame lalyvaus "Čiurlionio" ansamblis, (katedroj giedos "Čiurlionio" vyrų choras), organizuotas jaunimas ir (būtinai!) visa lietuviškoji visuomenė. Rengėjau kviečia visas moteris ir mergaitės tą dieną pasipuošti tautiniais drabužiais. Lietaus atveju minėjimas įvyks Lietuvių salėje.

Altas kviečia visus lietuvius tiek katedroj, tiek Lietuvių Darželyje dalyvauti gausiai ir tuo ne tik pagerbti nukankintuosius ir kenčiančius brolius, bet kartu atnaujinti amžinosios kovos už Lietuvą ir lietuvybę pasiryžimą. *A. E.*

Nihilizmas ir modernioji pagonybė

Tokia tema adv. P. Stravinskas skaitė paskaitą praeitame "Ateities" klubo susirinkime, kuris įvyko birželio 7 d. po lietuviškos sumos. Prelegentas truputį daugiau kaip valandą rinktomis mintimis dėstė gal pačios aktualiausios šių laikų problemos šaknis, raidą, įtaką mūsajam gyvenimui. Paskaitos susidomėję klausė tiek sendraugiai, tiek jų kviesti studentai at-kai. Labai džiugu, kad tokių paskaitų bus ir daugiau.

Susirinkime valdybos pirm. S. Laniauskas padarė ir visą eilę pranešimų, kurie buvo nuoširdžiai apsvarstyti ir padaryta tam tikrų nutarimų. Apskritai susirinkimas buvo darbštus ir vaisingas.

LIET. TAUTINIŲ RŪBŲ VAKARAS

Gegužės mėn. 31 d. Skautų Rėmėjų Valdyba, O. Jokubaitienės iniciatyva, surengė lietuvių tautinių rūbų vakarą.

Tai buvo puikus lietuvių tautos meno, įdėto į tautinius rūbus, išgarsinimas, kuriame ryškiai atsispindi lietuvės moters siela, kruopštumas ir didelis meninis pajutimas.

Tautinių rūbų vakarą atidarė Skautų Rėmėjų Valdybos pirmininkas Bartkus. Atidarymo žodyje palietė ne tik lietuviškų tautinių rūbų grožį, bet ir lietuvių tautos meną ir jo vertę.

Žilinskienė paaiškino apie lietuviškus rūbus ir jų reikšmę.

Muzikinė dalis, kurią parengė Mikulskis, labai atitiko šio vakaro programą ir paliko malonią lietuvišką nuotaiką.

Dail. Žilinskas paruošė dekoracijas: lietuviška klėtis, aptvertas darželis palangėje ir beržas kieme teikė lietuviškos sodybos vaizdą. Ir labai derinosi su paruoštu lietuviško kaimo vaizdeliu.

Salėje demonstravo daugiau 30 moterų įvairiais tautiniais rūbais pasipuošusių. Toji demonstracija teikė labai puikų vaizdą. Keturioms, pagal tautinių rūbų grožį ir stilingumą, buvo paskirtos dovanos. Premijas laimėjo: Pašakarnienė — pirmą prem., Vaitėnienė — antrą prem., Balčiūnaitė — trečią prem. ir Amerikos lietuvaitė Armonaitė — ketvirtą prem.

Tautinių rūbų įvertinimo komisiją sudarė: Žilinskienė, Mikulskienė, ir Jonaitienė.

Laimėjusioms dovanas įteikė ir pasveikino Skautų Rėmėjų Valdybos narė ir šio vakaro iniciatorė O. Jokubaitienė.

Lietuviškų tautinių rūbų vakaras buvo įspūdingas.

Būtų labai gerai, kad ir daugiau būtų surengta panašių vakarų, kurie gaivintų tautinę dvasią, paskatintų kūrybingumą ir priverstų daugiau domėtis savo tautos menu.

Clevelando visuomenė reiškia padėką rengėjams už tokį šaunų vakarą. **Antanas Pabalis**

BALFO PIKNIKAS

Balfo 55 skyrius, talkininkaujant Clevelando lituanistinei mokykla. Šokiams gros puikus orjosios lietuvių parapijos sode rengia pikniką — gegužinę. Programą išpildys lituanistinė mokykla. Šokiams gros puikus orkestras. Veiks bufetas su karštais ir šaltais užkandžiais.

Kviečiame visus atsilankyti į šį Balfo metinį pikniką — gegužinę ir tuo paremsite savo brolis ir seses esančius skurde ir varge.

Balfo 55 Skyriaus Valdyba

TRUMPAI

— *Leonas Kazėnas ir Bronė Petruškevičiūtė* šį šeštadienį šv. Jurgio bažnyčioje priima moterystės sakramentą. Abu jaunieji — žinomi ir mieli visuomeninininkai: jaunoji šv. Jurgio parapijos choro dalyvė ir solistė, o jaunasis "Ažuolų" okteto narys. Laimingų ir šviesių vedybinio gyvenimo dienų!

— *Jūrų skautininkas Vladas Petukauskas* pasitraukė iš Clevelando vietininkijos vietininko pareigų.

— *Kun. Antanas Mažukna, MIC,* vedė 40 valandų atlaidus naujojoje parapijoje.

— *Antanas Garmus* susituokia su Veronika Sajauskaite šv. Paneles Nepaliaujamos Pagalbos bažnyčioje.

— *Šv. Jurgio parapijos* metinis karnavalas įvyksta liepos mėn., o piknikas šio mėn. 28 d., toje pat vietoj, kaip ir praeitais metais.

— *Lietuvių Radijo Klubas* per šios savaitės programą mini birželio tragiškasias dienas.

— *Spaudos kioskas,* kuris veiks ir vasaros metu šv. Jurgio parapijos salėje, yra gavęs naujausių leidinių: Popiežiaus Celestino laiškus, kun. St. Ylos maldaknygių, Reymonto Kaimiečius, Gyvačių lizdą, Binkio Lyriką ir t. e. Lietuviška knyga atostogų metu geras draugas.

GEROS DOVANOS

Juk Tėvų prisiminimo diena čia pat, o jiems prisiminti reikalinga visokių dovanų, kurių didelį pasirinkimą, kaip pav. šveicariškų laikrodžių Cyma ir kitokių įvairių įvairiausių dalykų rasite pas J. Karvelį, 3249 So. Halsted St., Chicago 8, Ill. Danube 6-1136.

CONRAD'AS - FOTOGRAFAS
(LIETUVIS)

Moderniškai įrengta vieta įvairiom nuotraukom Specialybė — vestuvės. Jaunavedžiams duodama puiki ir brangi dovana. Sąžiningas ir gražiai atliktas darbas.

414 WEST 63rd STREET
Tel. ENg. 4-5883 arba ENg. 4-5840

Vestuvinės Nuotraukos
Aukštos Rūšies Fotografijos
Mūsų Specialybė
Precin Photo Studio Inc.
EDVARDAS J. ULIS, Sav.
4068 Archer Aveune
Telefonas VIrginia 7-2481

Baltimore, Md.

Gegužės 23 d.. Visi keturi Vasario 16 Gimnazijos rėmėjų būreliai gegužės 23 d. suruošė pasilinksminimą su dovanomis, kurias suaukojo jautrūs gimnazijos rėmėjai ir kiti susipratę lietuviai.

Gautas pelnas — $121.00 — paskirtas gimnazijos užpirktiems namams paremti. Pinigai išsiųsti š. m. birželio 1 d. gimnazijos vardu.

Širdingai dėkojame visiems, kurie vienokiu ar kitokiu būdu parėmė šį sėkmingą mostą. Rengėjai tikisi, kad Baltimorės lietuviai, kurie dar nėra įsijungę į gimnazijos rėmėjų būrelius, į juos įsijungs, o rėmėjai ir toliau pasiaukos kuklia auka remti.

Ateinantį mėnesį bus metai, kai Baltimorės lietuviai šelpia 16 vasario gimnaziją.

$1,080 bus išsiųsta. Kokia gra

ŽILI PLAUKAI PRANYKSTA BE DAŽYMO

Puikus mišinys yra galimas dabar gauti, kuris pakeičia jūsų plaukus atgal į natūralią tamsią spalvą, beveik kaip magiškai. Vartojant kasdien per trumpą laiką, palengva, ir stebuklingai pasikeičia žili į natūralią — atrodančią spalvą. Šis nėra skubus dažas. Atsiminkite, kad tamsūs plaukai jaunina išvaizdą.

Jei jūs norite išmėginti šį nepaprastą mišinį be jokios rizikos, tiktai pasiųskite šią iškarpą į TRYSAN CO., Dept. 506, Peekskil, N. Y. Jie atsiųs jums du $2.-50 vertės buteliukus už $4.00 plus 80 centų taksų mokesčiui. Tai yra kainos. Jei, kaip jūs pavartosite pagal nurodymus, ir nebūsite patenkinti dėl kokios nors priežasties, jūsų pinigai bus pilnai grąžinami.

Pavardė .....
$1.20 nuolaida nuo reguliarios
Adresas .....
Miestas ..... Valstybė .....

ži suma ir darbas, kada jis yra subendrintas mūsų tautos labui. Rėmėjai

RADIJO VALANDA
Cleveland, Ohio

Klausykitės lietuviškos radio programos per WSRS stotį, 1490 banga kiekvieną penktadienį 7 val. vakaro **Programą tvarko Lietuvių Radio Klubas.** Pirm. **Juozas Stempužis.** 1152 Dallas Rd., tel. SW 5-1900. **Programos vedėjas** Balys Auginas, 1359 E. 94 St., CE 1-5904. **Skelbimų reikalais kreiptis į Vaciu Rocevičiu.** 1319 E. 89 St., tel. RA 1-9936.

JOS. F. BUDRIK, Inc.

Lietuvių krautuvė, kur visi perka rakandus, televizijas, radijas, brangenybes už žemiausias kainas ir lengvais išmokėjimais, 3241 South Halsted St., Chicago 8, Ill. Telef. CAlumet 5-7237.

Krautuvė atidara pirmadienio ir ketvirtadienio vakarais.

Budriko radio valanda leidžiama kiekvieną ketvirtadienį iš stoties WHFC, 1450 kilocycles su studio orkestru ir dainininkais.

Juoda Žemė & Humus

Taip pat „creeping Bent Sod". Pirkite krūvomis arba kubiškais jardais. Skubus pristatymas.

ANDREW COSTELLO
219 W. 24th Street VIctory 2-3120

JARABAK DRUGS
139th & Mair **Phone I. H. 6300** **Indiana Harbor, Indiana**
REGISTRUOTI VAISTININKAI IŠPILDO JŪSŲ GYDYTOJO RECEPTUS TIKSLIAI — IR IŠ GEROS KOKYBĖS VAISTŲ.
KALBAME LENKIŠKAI

LIETUVIŲ AUTOMOBILIŲ PREKYBA
HARMONY MOTORS
Dabar jau didelis pasirinkimas įvairiausių firmų automobilių (Buick, Dodge, Chrysler, Oldsmobile, Chevrolet, Pontiac, Plymouth, Ford ir kt.)

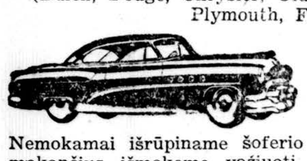

Apsidrauskite pirkdami pas savo žmones už pigiau su sąžiningesniu patarnavimu, su garantuota pagalba kiekveiname reikale.

Nemokamai išrūpiname šoferio ir automobilio leidimus. Nemokančius išmokome važiuoti. Geros išsimokėjimo sąlygos.
TOLIUS SLUTAS IR JONAS TALANDIS
HARMONY MOTORS
5805 So. Western Ave. **REpublic 7-6480**

SAUGUS
PERKRAUSTYMAS
MES PERKRAUSTOME JŪSŲ BALDUS SAUGIAI KELETĄ BLOKŲ ARBA KELIASDEŠIMT MYLIŲ. TAIP PAT PARDUODAME ANGLIS IR PEČIAMS ALIEJŲ
Turįs daug metų patyrimo perkraustymo darbe
STASYS FABIJONAS
2146 So. Hoyne Avenue **Telef. VIrginia 7-7097**

APSIZIŪRĖK IR TAUPYK SAUGIAI
STANDARD FEDERAL turtas virš **$35,000,000.00**
Atsargos Fondas **3,000,000.00**
STANDARD FEDERAL yra narys Federal Savings & Ins. Corp. ir Federal Home Loan Bank System.
ĮSTAIGOS VALANDOS: Kasdien nuo 9 val. ryto iki 4 val. po pietų. Ketvirtadieniais nuo 9 val. ryto iki 8 val. vakaro. Trečiadieniais visai neatidaroma.
JUSTIN MACKIEWICH
President and Manager

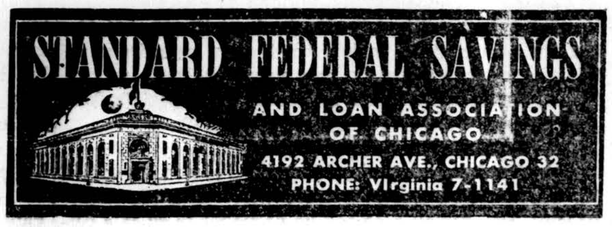

STATYBAI IR NAMŲ PATAISYMAMS PRISTATOME VISOKIŲ RŪŠIŲ MEDŽIAGĄ

CARR MOODY LUMBER CO.
STASYS LITWINAS, Prez.
3039 So. HALSTED ST.
Tel. VIctory 2-1272
APKAINAVIMĄ IR PREKIŲ PRISTATYMĄ TEIKIAME NEMOKAMAI
RAŠTINĖ ATIDARYTA kasdien nuo 8 val. ryto iki 6 val. vakaro ir šeštadieniais iki 3 val. vakaro

Rašomosios mašinėlės firmos Royal, įvairiomis kalbomis ir įvairių profesijų raidynais, su paskutiniais patobulinimais, o sumažinta kaina išsiunčiamos tą pačią dieną. Galima išsimokėtinai. LIETUVIŠKAS — net 88 ženklų — RAIDYNAS specialiu užsakymu fabrike preciziškai įmontuotas tyliosiose — Quiete de Luxe — mašinėlėse, kurios gaunamos tik per:

Informacijos veltui.

88 ženklai

J. L. Giedraitis, 1632 Broad Str., Hartford 6, Conn., kuris "Draugui" žinomas, kaip sąžiningas asmuo.

A. BENIULIS ir A. STANEVIČIUS
Atlieka perkraustymus, pervežimus ir automobilių lyginimų, dažymų ir taisymo darbus.
Kreiptis perkraustymais, telefonu SE 3-2146 arba BI 7-7075
Taisymais, telefonu SE 3-2146 arba KE 8-3092
1835 Canalport

VICTOR BALANDA

Real Estate
Loans-
Mortgages
Notary Public
3133 S. Halsted
Chicago 8, Ill.
Tel. DA 6-3859

Norėdami pirkti ar parduoti namą ar biznį pasimatykite su mumis. Turime namų ir biznių visose Chicagos kolonijose.

TELEVIZIJOS, RADIO IR FONOGRAFAI
GERA NUOLAIDA
Garantija — Išsimokėjimai
APARATŲ SUTAISYMAS
dirbtuvėse ir namuose atliekamas prityrusių inžinierių. Sąžiningas ir geras patarnavimas garantuotas.
DAINA TELEVISION
sales-service
3120 S. Halsted = DA-6-6887

PERKRAUSTAU BALDUS VIETOJE IR IŠ TOLIMESNIŲ DISTANCIJŲ
TURIS ILGĄ PATYRIMĄ
JUOZAS NAUJOKAITIS
6819 So. Rockwell Street
CHICAGO 29, ILL.
Tel. WAlbrook 5-9209

Neatsiliepus skambinti LA 3-9754

SEGHETTI TRAVEL BUREAU
2421 S. Oakley Ave., Chicago 8, Ill., Tel. YA 7-3278
KELIONĖS:

LĖKTUVAIS, GELEŽINKELIAIS, AUTOBUSAIS, LAIVAIS

Parūpiname bilietus, viešbučius ir sutvarkome visus su kelione surištus dalykus. TURIME LIETUVIŲ SKYRIŲ. Pildome afidevitus. Keliones planuokite iš anksto kitiems metams. Anksčiau užsisakykite bilietus kaip lėktuvais taip ir laivais, tai būsite tikri, kad tikrai gausite vietas. Pirkdami bilietus pas mus uemokėsite brangiau ir išvengsite laiko sutrukdymo, nes nereikės lankytis net į geležinkelio stotį ar aerodromą, nes visa tai atliksite vienoje vietoje — PAS MUS.

NORITE $1,000 PER 39 MĖNESIUS?

Jūs tikrai turėsite $1,000 atsargai, per 39 mėnesius nuo šio laiko! Taip... tik pradėkite taupyti pasidėdami į mūsų bendrovę tik po $25.00 per mėnesį. MES MOKAME AUKŠČIAUSIUS DIVIDENDUS.

Kiekviena sąskaita apdrausta iki $10,000.00

MIDLAND SAVINGS & LOAN ASSOCIATION
4038 Archer Ave. **Telef. LAfayette 3-6719**
AUGUST SALDUKAS, Sekretorius

PROGRESS BALDŲ BENDROVĖS
Didesnės Prekių Vertybės ir Taipgi Geresnis Patarnavimas
Palaiko pilną visuomenės pasitikėjimą
Kurie iš Tamstų nežinojote ar neturėjote progos čia prekiauti, su pirmu apsilankymu liksite pilnai patenkinti. Pabandę sykį, tikrai tapsite pastovūs klijentai. Turime rakandų, televizijos aparatų, refrigeratorių, plovyklų, kilimų, vaikams rakandų ir t. t.

Prekės pilnai garantuotos. Lengvi išmokėjimai pritaikomi visiems. Lankykite visi šią

ERDVIĄ IR PATOGIĄ SENIAUSIĄ LIETUVIŲ BENDROVĖS KRAUTUVĘ

PROGRESS FURNITURE Co
4181-83 Archer Ave.
Tel. LAfayette 3-3171
Brighton Parko kolonijoje

Skip's Liquors
5511 South Damen Avenue
WAlbrook 5-8202

IMPORTED COGNAC Reg. 4.95 value . . . . . Fifth	$3.89
WHITE BEAR BEER Case of 24 — 12 oz. bottles Plus dep.	$3.29
190 Proof GRAIN ALCOHOL . . . . . Fifth	$4.99
ASBACH URALT 8 YR. Old IMPORTED GERMAN BRANDY . . . Fifth	$5.39
MARTELL COGNAC IMPORTED . . . . . Fifth	$5.09
IMPORTED BLACK FOREST KIRSCHWASSER . . . . . Fifth	$6.78
CINZANO VERMOUTH Sweet or Dry . . . . . Fifth	$1.49

LOWEST CASE PRICES IN TOWN

LIETUVIŲ AUDITORIJA
3133 So. Halsted St., Chicago, Ill.
Telefonas — VIctory 2-6172

Penktadienį, šių metų birželio 12 d.
KUČIUNO STUDIJOS MOKINIŲ
KONCERTAS
PRADŽIA 7:45 VAL. VAKARE

Sekmad. apatinėj svetainėj parengimai
ĮĖJIMAS NEMOKAMAI
GROJA B. PAKŠTO ORKESTRAS
Visus kviečiame dalyvauti. .....RENGĖJAI

Rockford, Ill.

Birželio įvykių minėjimas

ALT skyrius birželio 14 d. (sekmadienį) rengia siaubingųjų birželio įvykių Lietuvoje minėjimą. 8 val. 30 minučių šv. Petro ir Povilo bažnyčioje šv. Mišios už ištremtus, dabar tebetriamiamus lietuvius ir žuvusius partizanus. 2 val. 30 min. p. p. šv. Petro ir Povilo lietuvių parapijos svetainėje, atvykę Rockfordan, Cicero Dramos Mėgėjų Būrelio vaidintojai suvaidins pjesę "Baisusis Birželis".

Rockfordo lietuviškoji visuomenė kviečiama gausiai atsilankyti ir patirti nors mažą ištrauką tų pasibaisėtinų įvykių Lietuvoje, kai raudonasis rytų siaubas-bolševizmas pradėjo kruvinąjį mūsų tautos naikinimą. Prieš vaidinimą kalbės tremtinys B. Špokas.

Jau pradėta Lietuvių Namo statyba

Lietuvių Kultūros Draugijos salės ir klubo patalpų statyba jau pradėta. Atlikti žemės darbai ir statomi pamatai. Vieta augšta, graži, erdvi, lietuvių tirščiausiai gyvenamo rajono centre, prieš visai naują, milžinišką "Piggly-Wiggly" pastatą. Statomajame name bus erdvi salė, patalpos susirinkimams, patalpos klubui ir subuvimams. Statybos komisija labai rūpestinga, todėl visi tikisi, kad darbai vyks sklandžiai ir už 130 tūkstančių dolerių išaugs gražus pastatas. Namo statybos pradžia yra didelis įvykis Rockfordo lietuvių kolonijos gyvenime.

Pirmas tremtinys baigė augštesniąją mokyklą

Tarpe 383 baigusių šį pavasarį Rockfordo West High School baigė ir prieš 3½ metų Rockfordan iš Vokietijos atvykęs su tėvais Romas B. Špokas. Mokykloje labiausia mėgo fiziką ir matematiką. Priklausė matematikų "Euklid" rateliui. Ne kartą šio ratelio nariams demonstravo savo pastatytus motorinius ir bemoterius lėktuvų modelius, nes šiems dalykams pramušta galva. Pasiryžęs studijuoti aeronautikos inžinieriją. Jau priimtas į Purdue Universitetą, West Lafayette, Indiana, aeronautikos fakultetan. Per atostogas pradėjo "kalti" mokslapinigius dirbdamas braižytojo darbą.

Tą pačią mokyklą baigė ir Rockfordiečių tarpe plačiai žinomų P. P. Savickų sūnus Donald Vitas Savickas.

LRKSA 137 kuopos gegužinė išvyka,

įvykusi birželio 7 d., Norvegų parke, reikia laikyti pasisekusia. Nors pasitaikė ir neperšiltas ir kiek grasinantis lietumi oras, bet suvažiavo gražus būrelis lietuvių. Buvo svečių iš Beloit, Chicagos ir kitų kaimynysčių. Tai buvo pirmas parengimas gamtoje šį pavasarį.

Buffalo, N. Y.

Ištrėmimų minėjimas

Buffalo Lietuvių, Latvių ir Estų Klubai ruošia bendrą birželio ištrėmimų sukakties paminėjimą šeštadienį, birželio 13 d., 8 val. vakare Holy Trinity liuteronų bažnyčios salėje — Main gatvėje tarp North ir Summer įvyks paminėjimo aktas ir koncertas. Kalbėtojas bus iš New Yorko. Koncertinę dalį išpildys visų trijų tautų menininkai.

Sekmadienį, birželio 14 d., 12 val. St. Louis katalikų bažnyčioje, Main gatvėj tarp Edward ir Virginia, bus pamaldos už ištremtuosius pabaltiečius. Pamokslą sakys vietos klebonas kun. Schwarz.

Kviečiami visi Buffalo, Niagara Falls ir apylinkės lietuviai atsilankyti į šį paminėjimą — pareikšti pagarbą savo broliams kankiniams. **Klubo Valdyba**

Rochester, N. Y.

Pagerbė žuvusius dėl laisvės

Gudino Amerikos legiono postas gegužės 30 d. pagerbė žuvusius kovoje dėl laisvės ir taipgi mirusius savo narius, kurie aplei do šį pasaulį jau atitarnavę karinę tarnybą. 8 val. iš ryto nariai su vėliavomis įžygiavo į bažnyčią išklausyti šv. Mišių, kurias atnašavo kun. K. Mockevičius.

Pamaldoms pasibaigus, visi dalyviai nužygiavo prie paminklinio vėliavos stulpo, kur dalyvaujant Monroe apskrities legiono vicekomandieriui, aukso žvaigždės motinos padėjo vainiką prie paminklo. Komandierius Petras Dirsė iššaukė vardus mirusiųjų ir iššaukus kiekvieno vardą, posto nariai prisegė po gėlę prie vainiko.

I Pasauliniam kare žuvo Jonas Gudinas ir Aleksandras Tuinyla; II Pasauliniam kare — Jonas Burdulis, Raymondas Bušk us, Edwardas Daniels, Jonas Pranckūnas, Viktoras Motiejūnas, K. Mastauskas. Mirusieji posto nariai, atitarnavę karinę prievolę ir mirę civiliniame gyvenime, yra šie: J. Bardzilauskas, F. Miller, Petras Mockevičius, L. Petronis, J. Rovas, J. Sanvaitys, A. Stašaitis, G. Stašinskas, B. Vėželis, J. Wahl ir J. Višniauskas. Graudus buvo vaizdas, kai šaukiant mirusiųjų vardus buvo segamos gėlės atminti tuos, kuriuos dar neseniai matydavome ir draugiškai kalbėdavomės. Šiandien jiems tariame amžiną atilsį. Po to kun. D. Mockevičius palaimino vainiką ir gėles ir pasakė trumpą kalbą, pagirdamas postą už atminimą tų, kurie kovojo abiejuose karuose už teisybę ir laisvę.

Komandierius Petras Dirsė tarė padėkos žodį visiems dalyviams — posto nariams ir civiliams, kurie dalyvavo tose iškilmėse.

Gudino postas yra veiklus ir dalyvauja visuose viešuose parengimuose: Lietuvos nepriklausomybės minėjime, Motinų dienoje ir kitose iškilmėse su savo vėliavomis. Buvęs posto komandierius Frank Jurlen šiandien yra apskrities vicekomandierius ir ruošiasi rinkimams į apskrities komandieriaus vietą. Naujasis posto komandierius Stasys Davidonis ir visi nariai jį remia ir stengiasi jam pagelbėti ir užtikrinti laimėjimą. Prašome ir kitų jį paremti rinkimuose.

JKC

Custer, Mich.

Lietuvių diena

Gegužės 31 d. augštai iškilo Lietuvos vėliava, kuri buvo matoma net iš Scottville važiuojant 10 keliu. Kaikurie lietuviai taipgi iškėlė lietuviškas vėliavas prie savo namų.

Už Lietuvą šv. Mišias atlaikė kleb. kun. Marčiulionis, o tai dienai pritaikintą pamoklą pasakė kun. Dieninis. Per šv. Mišias giedojo iš Grand Rapids atvykę svečiai ir tautinių šokių šokėjų grupė. Svečių kunigų buvo suvažiavę net iš tolimų parapijų: klebonas kun. Popell, kun. Narbutas, kun. Panavas, kun. Kardauskas, kun. Lengvinas ir kun. Tamulis.

Po pamaldų Custer augšt. mokyklos salėje susirinkimą pradėjo Amerikos Lietuvių Tarybos vardu kun. M. Kirkilas. Amerikos Himną sugiedojo Drazas, akompanuojant Žilionis. Atsisto jimu buvo pagerbti žuvusieji dėl Lietuvos laisvės.

Kun. Dieninis plačiai nupasakojo Lietuvos vargus ir kančias, padarytas komunistų okupantų ir lietuvių vedamą kovą už jos išlaisvinimą. Po paskaitos, padarytos pertraukos metu, surinkta Lietuvos išlaisvinimui 90 dol. 35 c.

Meninėje daly Amerikoje gimusi jauna lietuvaitė Drazas stipriu, bet labai maloniu balsu sudainavo "Kur bakūžė samata". Jos dainavimas taip patiko, kad klausytojams nenustojant ploti dar turėjo padainuoti. Labai malonu buvo pasiklausyti senųjų Custerio lietuvių dainų, kurias labai gražiai sudainavo Rudnickienė, Mončiunskienė ir Baravykienė. Taipogi akordeonu pagrojo keletą dalykų V. Marčiulonis ir Paulikas.

Grand Rapids tautiškų šokėjų grupė, kuriai vadovauja Podžiūnienė, bet ją atstovavo Baltrušaitytė, meistriškai pašoko keletą šokių, akordeonu palydint Trumpauskaitei.

Klebonas kun. Marčiulionis savo žody priminė Maironio apdainuotą Lietuvos laisvės pavasarį, kuris dabar dar daugiau rodo pavasariškų ženklų Lietuvos nepriklausomybei.

Lietuvių diena baigta Tautos Himnu. Iš tolimesnių vietovių atvykę sevčiai buvo pavaišinti Jono ir Angelės Andriulių paaukotomis lietuviškomis dešromis.

Pr. Karosas

Aukos

Aukotojų sąrašas Lietuvių dienos proga Custer, Mich.:

Po $10.00 aukojo: Vincas Martinaitis, K. M. Kirkilas; po $5.00 — kun. Marčiulionis, kun. Dieninis, P. Karosas, J. Požauskas; kun. Ch. Popell aukojo $3.00. Po $2.00 aukojo: Paliulis, Požauskas, Žilionis; po $1.00 — Adomaitis, Bolekevič, Baldauskas, Brazas, Čeponis, B. Česna, Čeponis, Daunora, Deltuva, Dereškienė, Giedraitis, Gimbutienė, Grigutis, Jasiulionis, Kareckienė, Kamarauskienė, Karaliūnas, Karbauskas, Lesauskaitė, Lesauskienė, V. Marčiulionis, Niaurienė, Rudnickienė, Razminas, Ruzgis, Razminas, W. Razminas, Saya, Sayienė, Liutikas, Spurgis, A. Thomson, J. Thomson, Urbonas, Urbonienė, Zajauskas, Zajauskienė ir vieno parašas neišskaitomas.

L. Marčiulionis $1.60 ir Lesauskas $0.75.

Šį mėnesį Chicagoje baigiasi Balfo piniginis vajus. Mielas lietuvi, parodyk savo dosnumą Europoje vargstantiems broliams ir seserims. Aukas priima kiekvienas Balfo skyriaus iždininkas, apskrities iždininkas Ig. Daukus (3339 W. Evergreen Ave., Chicago 51, Ill.).

PRAŠO ATSILIEPTI

Aleksas Zaleckas, L. B. C. Hostel Stewartby, Bedford, England — ieško: **Jono Derliuno,** gyvenusio Rockville, Con.

Skaudančiu žaizdų

NUO UŽSISENĖJUSIŲ IR ATVIRŲ ODOS LIGŲ!

Tie kurie kenčia nuo SENŲ ATVIRŲ ir SKAUDŽIŲ ŽAIZDŲ, jie negali ramiai sėdėti ir naktimis mieroti, nes jų užsisenėjusios žaizdos niežti ir skauda. Kad pašalinti tą niežėjimą ir skaudėjimą senų atvirų ir skaudančių žaizdų, uždėkite LEGULO Ointment. Jo gydomos savybės palengvins jūsų skaudėjimą ir galėsite ramiai miegoti naktį. Vartokite jį taipgi nuo skaudžių sudegimų. Jis taipgi pašalina niežėjimą ligos, vadinamos PSORIASIS Taipgi pašalina peršėjimą ligos, vadinamos ATHLETE'S FOOT, sustabdo džiovinimą odos ir perplyšimą tarpiršių. Jis yra tinkamas vartoti nuo džiustančios ir suskilusios odos. Jis yra gera gyduolė visų išviršinių odos ligų. LEGULO Ointment suteiks jum pagalba nuo nuvargusių, perštamų ir niežinčių kojų. Legulo Ointment yra parduodamas po 75 ct $1.25 ir $3.50. Pirkite vaistinėse Chicago ir apylinkėse ir Milwaukee, arba atsiųskite money orderį į —

LEGULO, Department D
5618 W. Eddy St., Chicago 34, Ill
MUlberry 5-3694

TELEVIZIJOS
IR RADIJO
APARATŲ TAISYMAS
Sąžiningas ir garantuotas darbas
DARBO VALANDOS: 6 v.v.—10 v.v.
Šeštadieniais: 8 v. ryto — 10 v. vak.
M. RIMKUS, 4119 So. Francisco
Telef. VA. 7-1099

SOPHIE BARCUS
RADIO PROGRAMA
Iš WGES Stoties — Banga 1390
PIRMAD. iki PENKTAD.
8:45 iki 9:30 val. ryte
ŠEŠTAD. 8:30 iki 9:30 ryte
PIRMADIENIO vak. nuo 7—8 v.
Sekmad. 8:30—9:30 v. r. iš stoties
WOPA — 1490 kil.
7121 SO. ROCKWELL ST.
Chicago 29, Ill. HEmlock 4-2413

DIDELIS IŠPARDAVIMAS
Taipgi turime visokį pasirinkimą reikalingų dalykų: vyrams, moterims ir vaikams.
Gavome didelį kiekį naujų pavasarinių rūbų ir baltinių ir parduodame sumažintomis kainom's
Kviečiame atsilankyti, būsite patenknti mūsų kainomis ir patarnavimu
LIETUVIŲ KRAUTUVĖ
Joseph's Dry Goods Store
3218 SO. HALSTED STREET
CHICAGO 8, ILLINOIS

VISKO UŽTEKTINAI — TUOJAUS PRISTATOM!
Baldus, šaldytuvus, pečius, skalbiamas mašinas, lovas, matracus, kilimus, radio, televizijos setus, vaikučiams baldus.
Žemos kainos, lengvi išmokėjimai. Turime didelį pasirinkimą

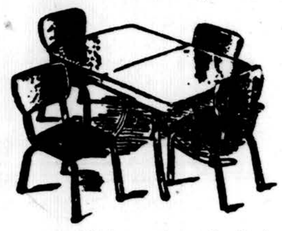

Mes pagaminame baldus ir pagal jūsų užsakymą
ROOSEVELT FURNITURE COMPANY, INC.
Lietuvių krautuvė
2310 W. Roosevelt Road
Tel. SEeley 3-4711
Atidara pirmadienio ir ketvirtadienio vakarais iki 9:30
Atidara sekmadieniais nuo 11 iki 4:30 val. popiet

Paskutinė Proga Vyrams,
Pasinaudoti Nepaprastu
SHERMAN'S
RUBŲ IŠPARDAVIMU,
Įsigyti Eilute su Dvejomis
Poromis Kelnių !

Esame padarę specialų užpirkimą paskiausios mados eilučių (suit'ų), geriausių vilnonių medžiagų, geros gamybos. Eilutės (suit'ai), kurios buvo parduodamos
nuo $75.00 iki $85.00
Dabar jas gausite pas mus tik už $58.00

Taip pat gavome specialiai pavasarinių paltų, pagamintų iš geriausios vilnonės medžiagos, kuriuos parduodame už
$33.00

Atvykite ir įsitikinkite, kad tokių bargenų retai pasitaiko. Viską galite pirkti kreditan ir mokėti vėliau jums patogiais terminais be ekstra primokėjimo.

SHERMAN'S
Vyraujanti Vyrų Rūbų Krautuvė Town of Lake Kolonijoje
4648-50 So. Ashland Ave., prie 47th gatvės

LIETUVIŠKA ĮSTAIGA
SAFETY OF YOUR SAVINGS
CRANE Savings & LOAN ASS'N
INSURED UP TO $10,000
3% ON SAVINGS
2555 West 47th Str. CHICAGO 32, ILL. LAF. 3-1083
B.R.PIETKIEWICZ PRES.

UŽEIKITE KIEKVIENĄ ALGOS DIENĄ!
Tik tie tikrai laimi taupymo programoje, kurie reguliariai pas mus ateina ir pasideda sutaupas savo apdraustose sąskaitose. Jūs taip pat lankėsite atidarydami taupymo sąskaitą ir taupydami reguliariai. Pabandykite tai tuojau. Procentai mokami nuo mėnesio 1 dienos už tas sutaupas, kurios į naujas ar jau turimas sąskaitas įnešamos ligi mėnesio 10 dienos.
UNIVERSAL SAVINGS & LOAN ASSOCIATION
1800 So. Halsted Street Chicago 8, Ill.
Telefonas: HAymarket 1-2028
VALANDOS: Pirmadieniais, antradieniais ir penktadieniais nuo 9 ryto iki 4 val. vakaro. Ketvirtadieniais nuo 9 ryto iki 8 vakaro. Trečiadieniais uždaryta. Šeštadieniais nuo 9 val. ryto iki 3 val. po pietų.

BELMONT POOL — BASEINĖ DABAR JAU ATDARA
Belmont Rd. ir Maple Avenue — Downers Grove
Valandos: 1:00 v. p. p. iki 5:30 v. v. — 7:00 v. v. iki 9:00 v. v.
Maudymasis prie mėnesienos nuo 9 iki 12 (grupėms) pagal susitarimą
Kainos vaikams šiokioms dienomis 55c Sekmadieniais ir per šventes 80c
Kainos Suaugusiems šiokioms dienomis 80c Sekmadieniais ir per šventes 1.20
SAUKITE JANE ARMSTRONG, DOWNERS GROVE 432
Mrs. Betty J. Kucera, Downers Grove 3137-J arba 212
Gegužinėms galima gauti stalus gražioj gegužinėms parinktoj vietoj

PLANINGAS TAUPYMAS VISUOMET MOKA GERUS DIVIDENDUS!
MUTUAL FEDERAL SAVINGS AND LOAN ASSOCIATION
2202 W. Cermak Rd. • Chicago 8, Ill.
JOHN J. KAZANAUSKAS, Pres. • Tel. VIrginia 7-7747
Savings Insured to $10,000 by F.S.L.I.C.

Diena Ateis, Kai Būsi Linksmas Sutaupęs!
Taigi, dabar pradėkite taupyti šioje lietuviškoje įstaigoje. BRIGHTON SAVINGS & LOAN moka 3% pelno ant jūsų sutaupų.
Kiekvieno taupytojo indėliai apdrausti iki $10,000.00.
BRIGHTON SAVINGS and LOAN ASS'N.
4071 Archer Ave. į vakarus nuo California Ave.
CHARLES ZEKAS, Sec'y
OFISO VALANDOS:
Pirmad., antrad., penktad ir šešt. 9:00 ryto iki 4:30 p. p.
Trečiad. 9 ryto iki 12 v. d.
Ketvirtad. 9 ryto iki 8 vak.

PERKRAUSTOME BALDUS
ir KITUS ĮVAIRIUS DAIKTUS
vietoje ir iš tolimesnių distancijų
Patarnaujame pigiai ir sąžiningai
KOSTAS EIDUKONIS
6930 So. Talman Ave.
CHICAGO 29, ILL.
Tel. GRovehill 6-7096

Skelbkitės "Drauge"

DĖMESIO

Dėmesio Gazo Įdėjimui Leidimą Turintieji!

SPECIALUS IŠPARDAVIMAS! VISUR ŽINOMI GAZO DEGINTUVAI PILNAI ĮDEDAMI TIKTAI UŽ $200.00

Darbas garantuojamas — nereikalingas įmokėjimas — 3 metai išsimokėti — šaukite dabar!
TAIP PAT KROSNYS — NERŪDIJANČIOS GELEŽIES KAMINAMS ĮTIESALAI — ĮDĖJIMAI IR APTARNAVIMAS VISOKIŲ RŪŠIŲ AUTOMATIŠKO APŠILDYMO — 24 VALANDŲ APTARNAVIMAS.
Šaukite: FIllmore 3-5457-Joseph P. Urso

Šaukite mus jei turite bent kokią problemą su apšildymu

MELROSE PARK HEATING
1306 N. 20th AVENUE
Melrose Park, Ill.

ATLIEKAME įvairius namų ir verandų remonto darbus. Įrengiame rūsiuose ir pastogėse butus bei kambarius. Atliekame taip pat visus karpenterio darbus statant naujus namus. Šaukite:
OAkland 4-6730
CAlumet 5-8863
po 5 val. vakare

NAUDINGOS KNYGOS

Nė vienas negali apsieiti be naujo „Sūduvos" praktiško leidinio

INFORMACINĖ KNYGELĖ,

kurioje yra sutelktos naudingiausios žinios kiekvienam. 80 pusl., patogus formatas nešiotis, su 3 skyriais. **I. Bendroji informacija** (Socialinis aprūpinimas JAV, Darbo tarpininkavimo įstaigos, Svetimšalių registracija, JAV pilietybės įgijimas, JAV prezidentai, JAV valstybės sostinės, Atstumai tarp JAV miestų, Didžiausi miestai pasauly, Pašto tarifas, Angliški matai ir jų palyginimas su metriškais, Standartinis laikas, **II. Lietuviškoji veikla** (Lietuvos Pasiuntinybės ir Konsulatai, Kiti sverbesni adresai, Periodinė spauda, Radio programos, Katalikų ir Evangelikų bažnyčios, kapinės.
III. Kalendorius 1953 ir 1954 m., paįvairintas tautiniais eilėraščiai. Yra užrašams vietos Redagavo G. J. Lazauskas.

INFORMACINĖ KNYGELĖ gaunama prisiuntus 45 ct "Draugo" Administracijai, 2334 So. Oakley Ave., Chicago 8, Ill

PROF. MYKOLO BIRŽIŠKOS
Lietuvių tautos kelias
II DALIS
245 pusl. Kaina **$3.00**
Galima gauti "DRAUGO" Administracijoje
2334 So. Oakley Ave.
Chicago 8, Ill.

Perskaitę "Draugą", duokite jį kitiems pasiskaityti.

PROGOS — OPPORTUNITIES

VALYKLA ir SIUVYKLA; pajamos į savaitę $175; gali būti padidinta; Pantex prosinimo mašina; nuoma $60; apšildoma; gera sutartis; puiki proga siuvėjui; vienas negali apsidirbti; parduoda už $1,150; turite pamatyti įvertinti.
763 W. 73rd St. STewart 3-0691

DELICATESSEN — doing very good business — Grocery — Bakery goods and Frozen Foods — near churches and transfer corner. 5 living quarters in rear. Reasonable rent — long lease. Write Box No. 25, DRAUGAS, 2334 So. Oakley Ave. Chicago 8, Ill.

DELIKATESŲ krautuvė — geras biznis — produktai, kepsniai ir šaldytas maistas. Arti bažnyčių ir persėdimo kampo. 5 gyvenamos vietos užpakalyje. Prieinama nuoma; ilga sutartis. Rašykite: DRAUGAS, Box 25, 2334 So. Oakley Ave., Chicago 8, Ill.

Batų taisymo dirbtuvė — pilnai įrengta su kaip naujom Pantex mašinomis; 21 metai kaip įsteigta; žema nuoma; gera sutartis; turite pamatyti įvertinti. Parduoda už $1,950 skubiam pardavimui dėl kitų susidomėjimų.
4810 N. KIMBALL AVENUE
CApital 7-9639 arba CApital 7-2270

Užkandinė, Fountain ir smulkmenų krautuvė — geras biznis arti Cubs Parko; prieinama nuoma; gera sutartis; ideališka vieta porai; turite pamatyti įvertinti. Parduoda už $7,000 skubiam pardavimui dėl kitų susidomėjimų.
3715 N. SOUTHPORT
CEdarcrest 3-9379

UŽKANDINĖ vidury Roselando biznio apylinkėj; senas įsteigimas; žema nuoma; apšildoma; gera sutartis; ideališka vieta porai; turite pamatyti įvertinti gerą pirkinį. Vienas negali apsidirbti. Parduoda už $1,650. 11421 S. Michigan Ave.
COmmodore 4-9273

PRODUKTŲ ir mėsos krautuvė su 6 dideliais kamb. užpakalyje; pilnai įrengta; geras biznis; prieinama nuoma; ilga sutartis; ideališka vieta porai; turi gerą priežastį pardavimui. Parduoda už $4,900 skubiai. Turite pamatyti įvertinti. 2614 W. 42nd St. LAfayette 3-3879.

REAL ESTATE

$2,000 įmokėti. 2 butų 6 ir 6 kambarių plytom apdėtas namas, cementinis pamatas; automatiškai karštu vandeniu apšildoma: automatiškas karšto vandens šildytuvas; kabinetų virtuvė; kombinuoti žieminiai langai ir sieteliai; arti 42 Place ir Wallace. Pajamos $130 per mėn. Šaukite Mr. Latchford — TRiangle 4-8020

VICINITY 50th & Peoria — 2 story brick; 6 & 6 rooms. In A-1 condition; hot air heat, auto. hot water heater; new roof & gutters; 2 car garage; owner leaving city; will sac. $14,800 for immediate sale. Arthur G. Fortier, 5120 S. Halsted St. BOulevard 8-3223.

SAVININKAS parduoda 5 kamb. namą, garažą, baldus; gazu apšildoma per ištisus metus; nauja plyta ir šaldytuvas. Pasidėjimo kamb.; cemento pamatas; privatiškas parkas ir paramtis; gražus kiemas įskaitant 145 pėdų šaltinį; 2 blokai vakaruose nuo Rte 12; gera vieta žuvavimui. 80 Fairfax Rd., Pistakee Portals, Fox Lake, Ill.; galima pamatyti šeštad. ir sekmad. Rašykite **Mr. J. W. Fritz, 1324 N. Clark St., Chicago** arba šaukite **MOhawk 4-2525** dienomis arba **INdependence 3-5748** vakarais.

SAVININKAS parduoda sklypą — 559 So. 47th Avenue, Bellwood; ant kampo; 42½ pėdų priekis; 56½ pėdų užpakalyje; 126 pėdų plotis; visi pagerinimai; arti prie mokyklų, prekybos ir susisiekimo. Parduoda už $2,000 skubiam pardavimui. Šaukite Mr. Reidy
MIchigan 2-0954

Jei turite parduoti ar išnuomoti, pasiskelbkite smulkių skelbimų skyriuje. Skelbimą galite perduoti telefonu: VIrginia 7-6640.

BUICK'AS
"Lietuviškas"
AUTOMOBILIS

CLASSIFIED AND HELP WANTED ADVERTISEMENTS

VYRAI IR MOTERYS

VYRAI - MOTERYS

Reikalingi lengvam dirbtuvės darbui. Patyrimas nereikalingas.

Puikus pradžiai atlyginimas; tremtiniai kviečiami, jei gali kalbėti arba suprasti angliškai.

Užmokamos atostogas—šventės. Nemokamai apdrauda.

Metalcraft Corp.
820 N. Orleans

IŠNUOMAVIMUI

IŠNUOMOJAMI apstatyti miegami kambariai su galimybe vartoti virtuvę.
Kreiptis:
3261 So. Halsted St.

Pigiai išnuom. geras šviesus miegam. kamb. 1-mam aukšte viengungiui vyrui arba moteriai. Galima naudotis virtuve. Kreiptis tarp 5:00 ir 9:00 v. p. p.
2115 WEST 50 STREET
arba skambinkite: GRovehill 6-2881

Išnuomuojomos didelės erdvios **biznio patalpos 3130 So. Halsted St.** Teirautis telef. CAlumet 5-9339. Šeštad. ir Sekmad. nuo 2 val. p. p. iki 8 val. vakare.

REAL ESTATE

MOUNT PROSPECT. Ranch home 6 rooms, 3 bedrooms, back porch; fireplace; auto. heat; 1 block from new school; open for inspection Sunday 1—8, weekdays by appt. No agents. By owner $23,950.
411 N. Fairview, Mt. Prospect
Phone CLearbrook 3-7429

KAMPINIS 6 kamb. bungalow stiliaus namas, naujai išdekoruotas; gražus rūsys; kambarys palėpėj.
Kreiptis:
1801 So. 47th Ct.
OLympic 2-9591

Pirkite tiesiai nuo statytojo
Mount Prospect — tiktai dabar užbaigtas 3 miegam. kamb. "ranch" stiliaus namas, garažas, rūsys, židinys, aluminiai langai, Formica virtuvė, įstatyta plyta; graži gamta. $23,800 — $8,500 reikalinga įmokėti grynais pinigais. Taip pat pastatome namus pagal užsakymą. E. C. GREEN, Builders, 314 Edward St. Atdara sekmad. nuo 1 iki 6 arba Šaukite CLearbrook 3-2380.

BY OWNER — $13,800. 6 room beautiful cottage, asbestos siding; insulated; enclosed porch; full basement; 3 car garage; must be seen to appreciate a real value.
3044 S. KOMENSKY
BIshop 7-0624

IMPROVED LOTS — everything in — homes built on request; near St. Irene's parish and schools. Good shopping center; real buy; monthly payments.
NICHOLAS BEHR (Builder)
Warrenville, Ill. Route one
Warrenville 3-2802

Gerų pajamų nuosavybė — "Rooming House" ir mūrinis pastatas su gerai įsteigtu grožio salionu; 12 kamb.; pilnai apstatyta; 2 autom. garažas; automatiškai karštu vandeniu, alyva apšildoma—be aptarnavimų. Parduoda už gryną pastato vertę; kaina $19,800 skubiam pardavimui dėl ligos. 3155 S. Halsted St. arba šaukite savininką rytais
CAlumet 5-5067

4 BUTŲ medinis pajamų namas, 4—4 kamb. ir 2—5 kamb.; krosnim apšildoma; 1874 Orchard St. Kaina $13,500; dėl informacijų šaukite:
ORchard 3-8755

8 kamb. namas (ant kampo) 5 miegam.; A-1 stovyje; spaustu oru apšildoma; ištisas rūsys; apleidžia miestą turi skubiai parduoti; pilna kaina $15,500; arti prie visų patogumų.
1059 NORTH LONG
MAnsfield 6-9416

ATNAUJINTAS! GRAŽUS!
2 aukštų namas ir 4 ir 4 kamb., 3 kamb. rūsyje; kubilai skalbimui, palėpė, naujas 2 autom. garažas; veneciškos užuolaidos, gazinė plyta; geras pirkinys — kaip naujas.
Kreiptis po 4 val. p. p.
4508 So. Rockwell St.

LOT FOR SALE by owner. 559 So. 47th Ave., Bellwood; diagonal corner lot 42½ foot front, 56½ foot rear. 126 feet deep; all improvements in; close to schools, shopping and transportation. Sac. $2,000 for immediate sale. Phone Mr. Reidy
MIchigan 2-0954

HELP WANTED — VYRAI

REIKALINGAS VYRAS
30 iki 50 metų amž.

Dėl išskirstymo ir valymo mašinų šriubų
50 iki 60 val. į savaitę
Užtektinai viršvalandžių
Tremtiniai yra kviečiami, jei kalba ir supranta bent kiek angliškai
Gausūs kompanijos priedai
Nuolatinis darbas

Atvykite:
HUDSON SCREW MACHINE PRODUCTS
4500 W. Augusta Blvd.

M E N

Shop Helpers
Will train
Top wages

Day or night shifts. Bonus for night shift. Some overtime. Steady year round work. D. P's may apply if can speak and understand english.

Call
FRontier 6-2233

Reikalingi PIRMOS RŪŠIES KABINETŲ DIRBĖJAI. Kurie supranta apie saliono kamb. baldų darbą ir kabinetų darbą. Geros vietos ir geras atlyginimas.
Atvykite:
LAKESIDE FURNITURE MFG.
1218 North Well Street
MIchigan 2-2140

REIKALINGAS VALYTOJAS.
Naktinis darbas — švarioj raštinėj. 48 val. savaitėj; 1½ po 40 val. Nuolatinis, geros darbo sąlygos.
SPRA — CON CO.
3600 Elston Ave.
COr. 7-5600

Čia yra nuolatinis darbas gabiems
VAIRUOTOJAMS
Kompanijos vyrai ir tarpininkai; reikalingas vienų metų "semi-trailer" patyrimas; reikalinga geros rekomendacijos. Amžius 25—45; geri įrengimai, darbas ištisais metais. Geras atlyginimas. Pamatykite Mr. Burt Singer
MIDWEST TRANSFER CO.
7000 So. Pulaski

Skelbtis "DRAUGE" apsimoka nes jis yra plačiausiai skaitomas lietuvių dienraštis, o skelbimų kaina yra prieinama visiems.

"DRAUGAS" AGENCY
55 E. Washington St.
Tel. DEarborn 2-2434
2334 So. Oakley Ave.
Tel VIrginia 7-6640—7-6641

HELP WANTED — MOTERYS

CLERK TYPIST

Excellent opportunity to assist with Clerical and Typing duties of the sales & cost dept.

NEW PLANT

Excellent working conditions
Paid sopspitalization
Vacations — Holidays
Work in modern air conditioned office.

Apply
COMAR ELECTRIC CO.
3349 Addison St.

Ar norite nuolatinį darbą su geromis darbo sąlygomis ir darbininkams priedais?
Mums dabar reikalinga
M E R G A I T Ė S
I R
M O T E R Y S

Patyrimas nereikalingas; išmokysime sąžiningas darbininkes. Tremtinės kviečiamos. Užmokamos atostogos ir šventės. Atvykite dabar asmeniškam pasikalbėjimui.
FOTO FINISHERS
1736 W. North Ave.

W O M E N
Light Machine and Assembly Work
Days Only
Experienced or we will train
Top starting rates plus
Automatic increases
5 Day Week
Many Good Benefits
See Mr. Ahlstrom at
3424 WEST 48th PLACE
(Just off Kedzie)
MATCH CORP. of AMERICA
VIrginia 7-2244

First Class Cabinet Maker wanted that understand parlor frame work, and cabinet work. Good position and fine pay. Apply.
LAKESIDE FURNITURE MFG.
1218 North Wells Street
MIchigan 2-2140

SKELBKITĖS "DRAUGE"

HELP WANTED — MOTERYS

Nuolatinis darbas gabiai
ORDER TYPIST
Priimsime gabią pradedančią. Malonios darbo sąlygos, įvairios pareigos. 5 dienas savaitėj gausūs priedai.
AMERICAN LOCOMOTIVE CO.
Renewal Parts Office
4340 W. 47th

Nuolatinis darbas gabiai statistikos
MAŠININKEI
Pageidaujama patyrusi, bet priimsime gabią pradedančią.
5 Dienos Savaitėj
Gausūs Priedai
Atvykite
LEHON COMPANY
4425 South Oakley
LAfayette 3-0700

- BENCH
- DRILL PRESS
- MILLING
- STOCK CLERKS
- INSPECTORS

Many employee benefits including pension plan. Low cost cafeteria. Good starting rates. Merit increases. Paid holidays. Safe working conditions. Must be able to speak and understand English.
UNION SPECIAL
416 N. Franklin Street

Nuolotinis darbas tinkamai
RAŠTININKEI-MAŠININKEI
Malonios darbo sąlygos, įvairios pareigos. Gausūs priedai. Proga vartoti savo gabumus. Ligoninės planas, užmokamos atostogos ir šventės.
Atvykite asmeniškam pasikalbėjimui.
JOE MARSHAL BUICK
5011 W. 63rd St.

Nuolatinis darbas gabioms
- SEWERS
- BENDROS DARBININKĖMS
- IŠMOKYSIME

Geros darbo sąlygos; gausūs priedai; tremtinės kviečiamos; Reikalinga mokėti bent kiek anglų kalbą. Gera proga sąžiningoms darbininkėms.
Atvykite:
2700 SOUTH DRAKE

HELP WANTED — MOTERYS

ADMIRAL PLATING CO.
Dabar priima
MOTERIS
Dienomis arba naktimis
Pilną arba dalinį laiką
Lengvas dirbtuvės darbas.
Nuolatinis, geras atlyginimas. Šiek tiek viršvalandžių.
Atvykite arba šaukite
1323 Concord Place
EVerglade 4-8602

ASSEMBLERS
MACHINE OPERATORIAI
Patyrę arba be patyrimo priimami. Dienomis arba naktimis. Kompanijos priedai.
Guardian Electric Mfg. Co.
1619 W. Walnut
(Ashland arti Lake)

Dirbkite arti namų!
Taupykite laiką ir išlaidas
MAŠININKĖS — RAŠTININKĖS
Priimsime gabias pradedančias. Malonios darbo sąlygos, įvairios pareigos. 5 dienos savaitėje; gausūs priedai. Gera proga sąžiningoms darbininkėms.
Atvykite:
U. S. COLD STORAGE CORP.
2055 W. Pershing Rd.
LAfayette 3-8000

LIAUKITĖS JIEŠKOJĘ
Pradėkite Dirbti
V Y R A I
Reikalingi dirbti kepykloje visuose skyriuose. Patyrimas nereikalingas; nuolatinis darbas; 40 val. savaitėj; geras pradžiai atlyginimas; užmokamos atostogos; extra bonus naktiniam darbui.
Atvykite
5324 S. FEDERAL

Attention Graduates
Here's a job with a large company that employs lots of girls your own age.
- TYPISTS
- POSTING CLERKS
- BILLING MACH. OPERS.
- BOOKPG. MACH. OPERS.

Will train
STEEL SALES CORP.
3348 South Pulaski

SKAITYKITE "DRAUGĄ"

HELP WANTED — VYRAI

EXCELLENT JOB OPPORTUNITY! WANTED AT ONCE
LINOTYPE OPERATOR
Straight matter. Five days a week. 40 hours. Good hourly rate. Paid vacations, hospitalization, etc. — Good working conditions. Steady work. See or call Larmon Smith or ask for Dale, Shop Foreman —
THE DAILY JOURNAL
WHEATON 8-4110

PIENINEI REIKALINGI
DARBININKAI
Vidiniam darbui. Nuolatinis per ištisus metus darbas. 40 val. sav. $1.82 iki $2.06 per val. Patyrimas nereikalingas. Išmokysime. Bonus naktiniam darbui. Ligoninės planas visai šeimai. Turi kalbėti bent kiek angliškai.
Sidney Wanzer & Son, Inc.
130 WEST GARFIELD BLVD.
Įsteigta 1857 m.

AR NORITE
Nuolatinį darbą, geras darbo sąlygas, darbininkams priedus?
V Y R A I
BENDRAS SANDĖLIO DARBAS
Patyrę, bet priimsime sąžiningus pradedančius. Nemokamai gyvybės apdraudimas ir ligoninės planas; dirbkite arti namų; sutaupykite važinėjimo laiką ir išlaidas.
Pamatykite Mr. Martinek
MINNESOTA MINING & MANUFACTURING CO.
1500 S. WESTERN AVENUE

HELP WANTED — MOTERYS

SEARS Turi nuolatinį pilno laiko darbą dėl MATRON
Prašome norinčias gauti šį darbą žinoti pagrindinę anglų kalbą. 40 val., 5 dienos savaitėj.
Puiki pradžiai alga. Gausūs kompanijos priedai. Nuolaida ant visų prekių. Atvykite:
Personnel Office 5-tas Aukštas
SEARS, ROEBUCK AND COMPANY
63rd ir Halsted Street

BILLERS — MAŠININKĖS
Išmokysime mašininkę atlikti Motor Freight Billing darbą. Įdomios, įvairios pareigos. Puikus pradžiai atlyginimas. Maža maloni raštinė. 5 dienas savaitėj. Pasikalbėjimui šaukite Mrs. Gall
TOwnhall 3-7696 arba BIshop 2-2571
RAMUS TRUCKING LINE, 3335 So. Cicero Avenue

JUNE GRADUATES
We invite you to come in to talk with us about attractive positions which we have available. We will train you at full salary for the following positions:
- PAGES — • TYPISTS
- CLERICAL TRAINEES
- I. B. M. PROOF OPERATORS
- BURROUGH BOOKKEEPERS
- ALL POSITIONS PERMANENT

Opportunity for advancement, pleasant working conditions with congenial people, 5-day week, low cost lunches and other generous employee benefits.
CALL OR APPLY PERSONNEL ROOM 809
AMERICAN NATIONAL BANK
33 N. LA SALLE FRanklin 2-9200

Nuolatinis darbas su užtikrinta ateitim sugebančiai
1-mai VIRĖJAI
Pageidaujama patyrusi virime dideliais kiekiais. Priimama tremtinė. Geros darbo sąlygos. Gausūs priedai, įskaitant apmokamas atostogas. Blue Cross apdrauda; valgis duodamas; geras atlyginimas sąžiningai darbininkei. Atvykite arba šaukite Miss Major
FRANKLIN BOULEVARD COMMUNITY HOSPITAL
3240 W. Franklin Blvd. SAcramento 2-3020

CHICAGOS ŽINIOS

Nauja tvarka su vairuotojais

Illinois senatas ir atstovų rūmai priėmė naują įstatymą, kuriuo bus griežčiau kontroliuojami atuomobilių vairuotojai šioje valstybėje, taigi ir Chicagoje. Visiems 4 milionams Illinois vairuotojų bus užvestos specialios bylos. Į jas bus registruojamos uždėtos bausmės ir įvykusios automobilių nelaimės. Valstybės sekretorius įstatyme numatytais atvejais turės teisę atšaukti vairavimo leidimą. Panašūs įstatymai jau veikia 35-se kitose valstybėse. Numatyti šie atvejai, kada gali būti atimtas leidimas vairuoti: žmogaus užmušimas, vairavimas neblaiviame stovyje, automobilio panaudojimas nusikalstamam darbui, sužeidus žmogų pabėgimas iš nelaimės vietos, neteisinga priesaiką ryšium su automobilio naudojimu, trys pabaudos už neatsargų vairavimą vienerių metų laikotarpyje.

Be to — vairavimo leidimas gali būti atimtas iki metų laiko už šiuos nusikaltimus: trys pabaudos už susisiekimo taisyklių nelaikymą, trys pabaudos už pergreitą važiavimą, neteisėtas vairavimas, buvęs sužeidimo ar mirties priežastimi, apgaulingas šoferio leidimo panaudojimas, atsisakymas imti vairavimo egzaminus, neteisingas pareiškimas prašant vairuotojo leidimo.

Prirakino sūnų prie suolo

Netoli Chicagos esančiame Elgine buvo areštuotas Louis Molner, 41 m. amžiaus tėvas, kurs buvo užpakaliniame prieangyje prie suolo prirakinęs 12 metų sūnų. Jis pakaltintas statymu pavojun vaiko gyvybės ir atiduotas prisiekusiųjų teismui, bet tuo tarpu paleistas už $5,000 užstatą.

Policiją pašaukė kaimynai. Atvykę jie rado berniuką prirakintą su 12 pėdų ilgio retežiu, kurs buvo užkabintas ant kaklo. Policija nusuko geležinio suolo koją ir vaiką nusivedusi į savo būstinę nupjovė retežį. Tėvas aiškinosi, kad sugrįžęs iš darbo jis atrado primėtyta nudegintų galų degtukų, o jis buvo vaiką perspėjęs, kaip pavojinga žaisti su ugnimi. Vaikas dar pridėjo, kad tėvas juo nebuvo patenkintas, nes jis reikiamai nerinko vėjo nulaužtų šakų. Be to — tėvui nepatikę, kaip jis žaidęs beisbolo komandoje. Dabar vaikas atiduotas į prieglaudą kol bus išspręsta tėvo byla.

Nelaimėje žuvo du broliu

Vasarviečių apylinkėse, netoli Chestertono, automobiliui susidūrus su sunkvežimiu buvo užmušti Finnis Jackson, 24 m. amžiaus ir jo brolis Audrey, 26 metų.

Drąsi mergaitė prieš užpuolėją

Septyniolikos metų mergaitė Dolores Granatelli, gyvenanti 1300 North ave., būdama tik pižama apsivilkusi, su peiliu rankoje išvijo iš namų užpuolėją. Ji buvo savo miegamajame, kai į jų namus įėjo vidutinio amžiaus vyras, nuduodamas fotografą. Jis pradėjo kalbėti su jos seserimi. Ta pasakė ateiti kitą kartą ir pasikalbėti su jos tėvu, pas kurį juodvi gyveno, bet kurs tuo metu buvo išėjęs. Kai tik ji nusigrįžo, užpuolėjas smogė jai į pakaušį. Ji suriko. Tai išgirdusi jos sesuo Dolores išbėgo jos gelbėti, pakeliui pasigriebusi ilgą peilį. Piktadarys tai pamatęs pabėgo.

Informacijos šventadieniam

Didžiausias JAV katalikų žurnalas „Extension" išleido informacinę 64 pusl. knygą „God on the Open Road". Tai patogus leidinys keliautojams: čia surašyta apie 2,000 vietų, nurodant bažnyčių adresus, pamaldų, išpažinčių, novenų valandas įvairiausiuose JAV pakraščiuose. Leidinys gaunamas knygynuose ar tiesiai iš žurnalo redakcijos: Extension Magazine, 1307 S. Wabash ave., Chicago 5, Ill.

Negrai Chicagoje

Šiuo metu Chicagoje gyvena apie pusę miliono negrų, sudarydami 14 proc. visų miesto gyventojų. 1920 metais jų tebuvo tik 4 proc. gyventojų. Paaugo jie natūralaus prieauglio keliu, kurs yra didesnis, kaip baltųjų, o taipgi jų atvažiuoja iš pietinių valstybių. Negrai įsikuria vis naujuose Chicagos rajonuose.

Gerina gatvių apšvietimą

Pietinėje Chicagos dalyje dabar statomi 469 nauji lempų stulpai gatvių apšvietimui. Iki lapkričio mėnesio norima įrengti net 710 naujas šviesas.

Religijos plėtimui

Chicagoje veikia Tikėjimo Platinimo Draugija, kuri per parapijas, mokyklas, per savo organizacijos narius, rinkliavomis, palikimais ir iš kitų šaltinių religijos platinimui per praeitus savo apyskaitos metus sukėlė $1,173,644.92. Tie pinigai paskirstyti: 60 proc. užsienio misijoms ir 40 proc. vidaus misijoms. Įdomu, kad vien Chicogos moksleiviai, priklausydami tai Tikėjimo Platinimo Draugijai, suaukojo $178,096.18. Imant parapijomis — daugiausiai lėšų davė Taikos Dievo Motinos parapija, sukėlusi $21,-284.55. Lietuvių parapijos tikėjimo plėtimui davė: Šv. Jurgio — $1,475.40; Nekalto Prasidėjimo (Brighton Parke) — $1,-251.00; Gimimo Šv. P. M. (Marquette Parke) — $1,620.23; Šv. Kryžiaus — $947.20; Šv. Juozapo — $550.95; Visų Šventų — $801.47; Šv. Petro ir Povilo — $840.83; Dievo Apvaizdos — $741.70; Šv. Mykolo—$163.00; Aušros Vartų — $835.35. Tos lėšos panaudojamos misijų mokykloms, ligoninėms, kitiems labdaros darbams. Iš šių lėšų išlaikomos misijos tarp indėnų bei katalikų mokyklos neturtinguose JAV pietvakarių plotuose.

Močiutė baigė mokyklą

Šiemet vakarinę augštesniąją Englewood mokyklą baigė 60 metų močiutė Irving Freed. Gimusi Rusijoje ji jau suaugusi pradėjo lankyti mokyklą ir ėmė jai 12 metų, kol baigė pradžios ir dabartinę augštesnę mokyklą. Jos sūnus yra mechanikos inžinierius, baigęs Purdue Universitetą.

Mažėja nusikaltimai

Per gegužės mėnesį Chicagoje buvo užregistruota 4,779 nusikaltimai, kai tuo tarpu balandžio mėnesyje jų buvo 5,091. Didžiųjų nusikaltimų buvo tokių: žmogžudysčių 21, automobiliais užmušta 12, prievartos veiksmų — 35, apiplėšimų 515, užpuolimų 347, vagysčių 1109.

Pievelių laistytojams

Drauge su sąskaitomis už vandenį išsiuntinėjamas perspėjimas, kad pievelių laistymui vanduo tegali būti vartojamas nuo 5 iki 7 val. ryto, nuo 2 iki 4 popiet ir nuo 8:30 iki 10:30 val. vakare. Tie apribojimai taikomi tik nuo birželio iki rugsėjo mėnesio.

"Dainava" džiaugsis savo patalpa

lės, kurioje repetuoja "Dainalės, kruioje repetuoja "Dainavos" ansamblis, savininkai Rudauskai vis tobulina savo svetainę. Paskutiniu metu jų sūnus Raimundas, kuris irgi dainuoja "Dainavoje" užsispyrė visose patalpose įvesti patį didžiausį vasaros patogumą — oro vėsinamąją sistemą, kuri iš jo išplėš apie penketą tūkstančių dolerių. Vasaros metu svečiams nereikės daugiau vargti nuo drėgnos ir karštos Chicagos šutros. Ypatingai tuo džiaugiasi "Dainavos" ansamblis, nes jam tenka daug dirbti ir vasaros karščiuose. Jo atostogos prasideda apie birželio pabaigą, baigiasi rugpjūčio vidury. Gs.

Chicagoje pavasaris, o Europoje likusių lietuvių pastogėse bastosi bado šmėkla. Lietuvi, būk dosnus. Prisidėk kuo gali prie Chicagoje vykstančio Balfo piniginio vajaus. Kiekviena auka pradžiugins vaikučių širdis, palengvins džiovininkų ir ligonių kančias.

SKAITYKITE "DRAUGĄ"

DĖMESIO

ADOMAS GERMANAVIČIUS, buvęs Vilniaus Muzikos Mokyklos mokinys ir Freiburgo universiteto studentas, šiuo metu gyvenąs Wetzelstr. 2, Baden-Baden, Vokietijoj, susilaukė sūnaus ir beveik tuo pačiu laiku dėl silpnos sveikatos buvo atleistas iš darbo be vilties gauti kitą. Jo šeima reikalinga skubios paramos. Todėl visi jo draugai bei pažįstami prašomi jį paremti.

A. A.

MARY JANULIS

po tėvais Shepelis

Gyv. 11136 So. St. Louis Ave.

Tel. HIlltop 5-5809

Mirė birželio 10 d. 1953 m., 5 val. ryte, sulaukus pusės amžiaus. Gimė Lietuvoj; kilo iš Panevėžio apsk., Smilgių par., Šilagalių kaimo. Amerikoj išgyveno 40 m.

Pasiliko dideliame nuliūdime mylimas vyras Benedict; 3 sūnūs — Walter Lathus, marti Josephine; Charles Lathus, marti Rose Mary; Stanley Lathus, marti Edith; 4 dukterys: Lillian Balašius, žentas Joseph; Julia Encheris, žentas Peter; Frances Lucas, žentas Charles; Bernice Šmejkal, žentas George; 14 anūkų, 2 broliai — Antanas Shepelis su šeima ir Jonas Shepelis ir kiti giminės, draugai ir pažįstami. Lietuvoj paliko seserys ir broliai.

Priklausė prie ŠLA Marquette Park'o kuopos.

Kūnas pašarvotas Antano B. Petkaus koplyčioj, 6812 South Western Ave.

Laidotuvės įvyks šeštadienį, birželio 13 d., iš koplyčios 8 v. ryto bus atlydėta į St. Christina parapijos bažnyčią, kurioje įvyks gedulingos pamaldos už velionės sielą. Po pamaldų bus nulydėta į Šv. Kazimiero kapines.

Nuoširdžiai kviečiame visus gimines, draugus ir pažįstamus dalyvauti šiose laidotuvėse.

Nuliūdę: vyras, sūnus, dukterys, anūkai, broliai ir kiti giminės.

Laidotuvių direkt. Antanas B. Petkus. Tel. GRovehill 6-0142.

A A

LOUIS VALENTINAS

Gyv. 6832 So. Campbell Ave.

Tel. HEmlock 4-6570

Mirė birželio 9 d. 1953, 1:20 val. po pietų, sulaukęs pusės amžiaus. Gimė Lietuvoj; kilo iš Panevėžio apsk., Kupreliškės miesto ir parapijos. Amerikoje išgyveno 46 m.

Pasiliko dideliame nuliūdime mylima žmona Valerija; sūnus Walter, marti Violet; duktė Ann Hansen, žentas Edgar; 7 anūkai; sesuo Ona Černauskas; švogeris Vincentas ir jo šeima; dvi pusseserės — Helen Žukauskas ir Paulina Redvilas; pusbrolis Walter Valentine ir kiti giminės, draugai ir pažįstami.

Priklausė prie Šv. Vardo Draugijos Marquette Parke.

Kūnas pašarvotas Antano B. Petkaus koplyčioj, 6812 South Western Ave.

Laidotuvės įvyks šeštadienį, birželio 13 d., iš koplyčios 8:30 val. ryto bus atlydėtas į Gimimo Panelės Švč. parapijos bažnyčią, kurioje įvyks gedulingos pamaldos už velionies sielą. Po pamaldų bus nulydėtas į Šv. Kazimiero kapines.

Nuoširdžiai kviečiame visus gimines, draugus ir pažįstamus dalyvauti šiose laidotuvėse.

Nuliūdę: žmona, sūnus, duktė, anūkai, sesuo, švogeris, pusseserės, pusbrolis ir kiti giminės.

Laidotuvių direkt. Antanas B. Petkus. Tel. GRovehill 6-0142.

VIENŲ METŲ MIRTIES SUKAKTUVĖS

Metinės pamaldos už sielą mano mylimos ir neužmirštamos žmonos

A. a. Felicijos Paslavečiūtės - Malcienės

įvyks šių metų birželio mėn. 13 d., 8 val. ryto Šv. Kryžiaus parapijos bažnyčioj.

Vyras

A. A.

VLADISLOVAS CZEPULEVICZ

(CEPUL)

Gyveno Antioch, Illinois, pirmiau gyveno 5017 Cullun St.

Mirė birželio 10 d. 1953, 1:15 val. ryte, sulaukęs 62 m. amž. Gimė Lietuvoj; kilo iš Šiaulių apsk., Kropų parap., Liepkalnių km. Amerikoje išgyveno 43 metus.

Pasiliko dideliame nuliūdime mylima žmona Joanna, po tėvais Girkaitė; du broliai — Konstantinas ir Mykolas; brolio vaikas Konstantinas Jr. ir šeima; švogerka Seselė M. Scholastica (Šv. Kazimiero Vienuolyne); 1 brolis ir sesuo Lietuvoj ir kiti giminės, draugai ir pažįstami.

Priklausė prie Susivienijimo Lietuvių Amerikoje 226 kuopos ir Chicagos Lietuvių Draugystės.

Kūnas pašarvotas Hough koplyčioj, 4300 No. Central Avenue. Laidotuvės įvyks šeštadienį, birželio 13 d., iš koplyčios 10:15 val. ryto bus atlydėtas į Šv. Antano, Cicero, Ill., parapijos bažnyčią, kurioje įvyks gedulingos pamaldos už velionies sielą. Po pamaldų bus nulydėtas į Šv. Kazimiero kapines.

Nuoširdžiai kviečiame visus gimines, draugus ir pažįstamus dalyvauti šiose laidotuvėse.

Nuliūdę: žmona broliai, brolio vaikas su šeima, švogerka ir kiti giminės.

Laidotuvių direkt. A. Vasaitis-Vance. Tel. OLympic 2-1003.

ANTHONY B. PETKUS

LAIDOTUVIŲ DIREKTORIUS

6812 SO. WESTERN AVE. CHICAGO, ILL.

1410 SO. 50th AVE. CICERO, ILL.

GRovehill 6-0142
HEmlock 4-2644
TOwnhall 3-2109

John F. Eudeikis

LAIDOTUVIŲ DIREKTORIUS

TRYS MODERNIOS KOPLYČIOS

4605-07 South Hermitage Avenue
Tel. YArds 7-1741-2 ir BIshop 7-9481

4330-34 South California Avenue
Telefonas BIshop 7-9719

AMBULANCE DIENĄ IR NAKTĮ

LIŪDĖSIO VALANDOJ

Šaukite

MAŽEIKA & EVANS

LAIDOTUVIŲ DIREKTORIAI

6845 So. Western Ave. Air Conditioned koplyčia
REpublic 7-8600 — 7-8601 Automobiliams vieta

Tiems, kurie gyvena kitose miesto dalyse; gausime koplyčią arčiau jūsų namų.

THE RIVIERA

NUVAŽIUOJAMA LENGVAI PER VALANDĄ

Pramogų vieta vidur vakarinėj dalyje.

Pasišokite prie mėgiamiausio, geriausio orkestro kiekvieną šeštadienio vakarą.

Dabar groja
Bud Wilbur ir jo orkestras
Dick Jurgens — gegužės 29
Stan Kenton — birželio 9

LAKE GENEVA, WIS.

Važiuokite į vakarus keliu 120 iki U. S. 12, paskui į šiaurę iki Lake Geneva ir

THE RIVIERA

Pasišventę vien tiktai suteikti jums malonų šokių vakarą.

PLATINKITE "DRAUGĄ"

Apmušimai
Insuliuotais Asbestais

Cedrinais Gontais

Alumėjum

- STOGŲ DENGIMAS ir PRIEDINIAI DENGIMAI
- ROCKWOOL INSULACIJA
- KOMBINACIJOS ALUMINIAI LANGAI IR DURYS
- COOL - RAY SETROS
- BARRETT EVERLOX GONTAI

(Vieni iš geriausių Chicagoje visokių rūšių taisytojai). 35 metų patyrimas. Geriausi darbininkai ir medžiaga. Žemiausios kainos. Be pardavimo komiso, be jokių dovanų arba specialių pasiūlymų.

Monarch Roofing
239 WEST 115th STREET
COmmodore 4-0800-01

PIRKITE TIESIOG NUO MR. NELSON

— savininko —

St. Casimir Monument Company

3914 West 111th Street

Vienas blokas nuo kapinių.

Didžiausias paminklams planų pasirinkimas mieste

Telef. CEdarcrest 3-6335

SPECIALIAI MILIJONĄ DOLERIŲ skiriame pirmiems morgičiams prieinamomis sąlygomis. Perkantieji ar statantieji namą, arba norintieji seną morgičių pakeisti pigesnėmis ir patogesnėmis sąlygomis — pasimatykite su mumis.

TAUPYKITE SAUGIAI IR PELNINGAI

Mes kviečiame lietuvius pasidėti savo taupomus pinigus į Chicago Savings and Loan Association, kuri yra proporcionaliai viena iš smarkiausiai augančių taupymo įstaigų visoj Chicagoj. Pas mus kiekvieno taupomi pinigai yra pilnai apdrausti iki $10,000.00 by an Agency of the United States Government.

Chicago Savings suviršs 28 metai kaip saugiai ir pelningai teikia visiems teisingą ir mandagų patarnavimą.

MŪSŲ TURTAS SIEKIA VIRŠ VIENUOLIKOS MILIJONŲ DOLERIŲ ($11,000,000.00)

CHICAGO SAVINGS and LOAN ASSOCIATION

6234 So. Western Ave. CHICAGO Phone GRovehill 6-7575

JOHN PAKEL, President

LIETUVIŠKA ĮSTAIGA

Valandos: Pirmadieniais nuo 12 iki 8 val. vakaro. Antradieniais ir penktadieniais nuo 9 iki 4 po pietų. Ketvirtadieniais nuo 9 ryto iki 8 val. vakaro. Trečiadieniais uždaryta visą dieną. Šeštadieniains nuo 9 ryto iki 2 valandos po pietų.

PAJIEŠKOJIMAS

PAJIEŠKOMAS JUOZAS MARTINAITIS, kilęs iš Maldžiūnų, Rozalino valsč., Panevėžio apskr. Atvykęs į Ameriką prieš Pirmąjį Pasaulinį Karą. Turimomis žiniomis gyvenęs Chicagoje. Jis arba jį žinantieji prašomi pranešti:

MRS. J. LEKESINSKAS
5022 South Wolott Avenue
Chiago 9, Ill. arba šaukite
Telef. GRovehill 6-0905

SIUVAMOS MAŠINOS ir RAŠOMOS MAŠINĖLĖS

gaunamos geriausiomis sąlygomis

ARCHER SIUVIMO CENTRE

4170 S. Archer BIshop 7-1045

Perka, taiso, elektrifikuoja

"NIDA"

LIETUVIŠKA VASARVIETĖ
(SAV. PR. KALVAITIS)
BEVERLY SHORES, INDIANA
Tel. Michigan City 2-2711
Nakvynė, maistas, alus, vynas, gera maudymuisi vieta

SEKANTIEJI YRA NARIAI CHICAGOS LIETUVIŲ LAIDOTUVIŲ DIREKTORIŲ ASOCIACIJOS

Ambulansų patarnavimas yra telkiamas dieną ir naktį. Reikale šaukite mus.

Mes turime koplyčias visose Chicagos ir Roselando dalyse ir tuojaus patarnaujam.

STEPONAS G. LACHAWICZ
2314 West 23rd PLACE Tel. VIrginia 7-6672
10756 S. MICHIGAN AVE. PUllman 5-1270

PETRAS P. GURSKIS
659 West 18th STREET Tel. SEeley 3-5711

ALFREDAS VASAITIS-VANCE
1446 South 50th AVE., CICERO, ILL. Tel. OLympic 2-1003

POVILAS J. RIDIKAS
3354 S. HALSTED STREET Telephone YArds 7-1911

LEONARDAS F. BUKAUSKAS
10821 S. MICHIGAN AVE. Tel. COmmodore 4-2228
3307 S. LITUANICA AVE. Tel. YArds 7-3401

ANTANAS M. PHILLIPS

JURGIS F. RUDMIN
3319 S. LITUANICA AVE. Tel. YArds 7-1138—1139

JULIUS LIULEVIČIUS
4348 S. CALIFORNIA AVE. Tel. LAfayette 3-3572

LEONARDAS A. EŽERSKIS
1646 WEST 46th STREET Tel. YArds 7-0781

× **Chicagos Augšt. Lituanistikos mokyklos** iškilmingas mokslo metų užbaigimas įvyksta šį šeštadienį, birželio 13 d., 12 val. 30 min. Šv. M. P. Gimimo parapijos salėje, 6812 So. Washtenaw ave. Mokyklos vadovybė kviečia atsilankyti mokinių tėvus: ne tik dabartinių mokyklos lankytojų, bet ir tų, kurie šiemet baigia pradines mokyklas ir rudenį ims lankyti augštesn. lituanistikos mokyklą. Mokyklos direkt. B. Babrauskas įteiks mokiniams pažymėjimus, po to pasakys kalbas **J. E. vysk. V. Brizgys, kons. dr. P. Daužvardis,** tėvų atstovas Tallat-Kelpša. Pabaigoje bus mokinių meninis pasirodymas.

× **Pas Igną Kazlauską,** naująjį Chicagos Ateitininkų Sendraugių pirmininką, gyv. Ciceroje, praėjusį trečiadienį susirinko buvusieji ir naujai išrinktieji ateitininkų sendraugių valdybų nariai. Naujoji valdyba pasiskirstė pareigomis; buvo iškelta daug naujų sumanymų, apsvarstyti aktualiausi skyriaus reikalai. **Bronė Kazlauskienė,** puiki šeimininkė, visus susirinkusius vaišino skaniais valgiais: net tikras švediškas kumpis ir kiti rečiau čia gaunami valgiai darė dar jaukesnę nuotaiką.

× **Petras Baronas,** Lietuvos pilietis, Canadian Pacific Air Lines atstovas, gyvenąs Vancouver, B. C., Kanada, lankėsi Chicagoje biznio reikalais. Iš Chicagos išskrido į Kubą. Jis keliauja Lietuvos užsienio pasu. Jo pase yra 11 vizų, būtent: Didž. Britanijos, Kanados, Japonijos, Kolumbijos, Kubos, Ecuadoros, Peru, Brazilijos, Meksikos ir JAV. Jis jau yra lankęsis visose čia suminėtose valstybėse ir Hong Konge.

× **Antano Nako** fortepijono muzikos studijos mokinių koncerte bus atlikti Bacso, Hendelio, Mozarto, Bethoveno, Šopeno, Šimkaus, Kerbelio, Čiurlionio ir kitų kompozitorių veikalai.

Programoje dalyvauja šie jaunieji pianistai: M. Mažeikaitė, B. Morkūnas, G. Paukštytė, R. Tautkus, G. Sabaliūnaitė, I. Langytė, S. Rudys, M. Fricaitė, Z. Duobaitė, R. Penčyla, E. Simonavičiūtė, V. Damereckas, R. Vansauskaitė, G. Trečiokaitė, J. Jurgilaitė ir V. Tautvydaitė.

Koncertas įvyks š. m. birželio mėn. 14 d. (sekmadienį) 3 val. p.p. Lietuvių Auditorijoje, Halsted St. Kaikurie veikalai bus atlikti dviem fortepijonais.

Po koncerto jaunieji solistai ruošia svečiams arbatėlę.

× **Irena Paulavičiūtė,** gyv. Cicero, Ill. šį pavasarį baigė Marijos Augšt. Mokyklą. Ta proga sekmadienį, prie vaišių stalo, ji buvo pagerbta ir pasveikinta jos tėvų, giminių, kaimynų, draugių ir draugų.

Irena Paulavičiūtė yra didelė muzikos mėgėja — gražiai skambina pianinu. Ji ateitininkė, aktyvi, sąmoninga ir nuoširdi organizuotosios lietuvių visuomenės narė.

× **Ateitininkų Sendraugių** naujoji valdyba pasiskirstė taip pareigomis: Ignas Kazlauskas — pirmininkas, dr. Petras Kisielius — vicepirmininkas, dr. Zigmas Smilgevičius — iždininkas, Andrius Daugirdas — kultūros reikalams atstovas ir Emilija Vilimaitė — sekretorė.

IŠ ARTI IR TOLI

— **Socialinio skyriaus susirinkimas Clevelande, Ohio.** Lietuvių Bendruomenės įstatai įpareigoja apylinkes rūpintis ir lietuvių socialiniais reikalais — organizuoti moralinę bei materialinę pagalbą įvairių nelaimių bei nepasisekimų atvejais, saugoti gerą lietuvių vardą ir t.t. Šiems klausimams plačiau aptarti birželio 25 d. 7 val. čiurlioniečių patalpoj, Clevelande, Ohio, šaukiamas Bendruomenės socialinio skyriaus susirinkimas, į kurį kviečiami ypačiai tie mūsų Bendruomenės nariai bei narės, kurie sielojasi savo artimo pagalbos reikalais, kurių darbas yra susijęs su šios pagalbos teikimu. Susirinkime bus renkama ir pastovi skyriaus vadovybė.

— **Pasirodys jaunosios baletininkės.** Birželio 12 d. 7,30 val. Brooklyno Apreiškimo par. salėje įvyksta Aldonos Šlepetytės baleto studijos mokinių koncertas. Jaunosiom šokėjom akomponuoja pianistė Aldona Kepalaitė. Programoje bus solo numeriai ir vaidinimėlis „Pavasario sode". Koncerto pelnas skiriamas abiejų Brooklyno lietuviškųjų mokyklų naudai. Programoje dalyvaus apie 20 mokinių.

— **A. Vitkauskaitė - Merker,** dailininkė, ilgesnį laiką išvažiavus iš New Yorko piešti Amerikos peisažų, buvusi pietinėse valstybėse, dabar pasiekė Maine, kur, sustojusi Kennebunk Port pas tėvus pranciškonus, piešia pajūrio vaizdus.

— **Birželio įvykių minėjimas** Philadelphijoje įvyksta birželio mėn. 14 d. 7 val. 30 min. Lietuvių Pašalpinio Klubo salėje, Moyamensing Ave., kuriame dalyvaus Bielinis, atvykęs iš New Yorko.

× **Dailininkas Vladas Vijeikis,** aktyviai besireiškiąs lietuvių kultūriniame gyvenime savo menu, daro skoningas dekoracijas ištremtųjų ir partizanų minėjimo vakarui, kuris įvyks Marijos Augšt. Mok. salėje birželio mėn. 13 d. 7 val. vak.

× **Labdarių ūkyje** šį sekmadienį (birželio 14 d.) prasidės išvažiavimai - piknikai ir tęsis visą vasarą. Gausite skanaus rūgštaus pieno, dešrų „karštų šuniukų" ir kitokių gėrybių. Pelnas skiriamas senelių prieglaudos reikalams.

× **G. Mickevičius,** 4550 So. California Ave., išvežioja Pivariūno kepyklos gaminius į krautuves, o laisvu laiku dirba Harmony Motors prekyboje, kurią įkūrė naujieji ateiviai.

× **Kan. prof. J. Končius,** Balfo pirmininkas, jau tiek pasveiko, kad šią vasarą grįš iš sanatorijos ir pirmą kartą po 5 mėn. pertraukos dalyvaus Balfo valdybos posėdyje.

× **Chirurgas dr. Tumasonis** birželio 9 d. padarė sėkmingą gerklės operaciją Jūratei Elvikytei, a.a. prof. dr. Jono Elvikio jaunesniajai dukrai.

× **Irena Sesterhenn,** Emilijos ir Justino Morkūnų duktė, praeitąjį sekmadienį šventė gimtadienį. E. ir J. Morkūnai yra žymūs veikėjai ir kilnių darbų rėmėjai.

× **Medicinos studentas Stasys Jasaitis** su žmona Laima ir dukrele Daliute atvyko trumpam poilsiui į Huntley, Ill., ir sustojo pas dr. Kazį Bobelį.

× **Sesers kazimieriet ės Faustinos** brolį Viktorą Marcinkų ir jo žmoną Kotryną užmušė audra Worcesteryje, Mass.

— **Lietuviai, latviai ir estai** kartu ruošiasi birželio 14 d. paminėti Genocido dieną Washingtone, D. C. Kalbės žymūs amerikiečiai. Minėjime dalyvaus min. Pov. Žadeikis. Dr. Bachulis yra š. m. Baltų pirmininku (be jo, komitetan įeina dar lietuviai: dr. Domas Krivickas ir Balys Paramskas). Meninėje dalyje dalyvaus Halina Leonienė iš Baltimorės, Md.

— **Kultūrininkų susirinkimas Clevelande, Ohio.** Birželio 23 d. 7 val. čiurlioniečių patalpoj kviečiamas Lietuvių Bendruomenės Švietimo ir Kultūros Tarybos narių ir apskritai visų Clevelando švietimo bei kultūros darbininkų susirinkimas. Darbų tvarkoj — kultūrinio darbo ir jo organizavimo klausimai. Laukiama gausaus atsilankymo ir vaisingos iniciatyvos. Atskirų pranešimų nebus.

— **Lietuvių Radijo Korp.** (S. Boston, Mass.) Tėvų Dienoje — birželio 21 d. rengia išvažiavimą — pikniką Brockton Fair Grounds, Brockton, Mass. Bus įdomi programa, bus renkamas tipiškas lietuvių tėvas ir duktė. Meninėj programoj šoks Onos Ivaškienės šokėjų grupė, kuri atliks daug įvairių tautinių šokių.

— **Virginia Mačiulytė** (Virginia Machulis) sėkmingai išlaikė New Yorko valstybės apdraudos egzaminus ir gavo generalinės apdraudos leidimą (brokers licence) praktikuoti apdraudos (insurance) profesijoje.

— **Aldona J. Chekas,** 18 metų, prieš ketverius metus atvykusi į JAV iš Vokietijos, gyv. Worcester, Mass., Clark Universitete gavo bendrųjų mokslų bakalaureato laipsnį (bachelor of arts degree).

— **Prof. Salys** gegužės mėn. 22 d. Philadelphijos „Ateities" klubo diskusijų vakare skaitė nepaprastai įdomią paskaitą tema: „Sovietų kalbinė politika Lietuvoje". Prelegentas ją pailiustravo gyvais pavyzdžiais.

— **Nusipirko namus.** P. Jurkus, senosios kartos lietuvis, Silver Lake apylinkėje, netoli lietuvių bažnyčios, Los Angeles, Calif., nusipirko gražius namus ir įsikūrė gyventi.

— **Dr. J. Januškevičius,** žinomas pedagogas, birželio mėn. 14 d. švenčia 92-jį gimtadienį. Šiuo metu daktaras gyvena Riverside, N. J.

— **Vytautas Vidugiris,** sausio mėn. Temple Universitete, Philadelphijoje, gavęs Associate in Technology laipsnį, gegužės mėn. 18 d. išvyko kariuomenėn.

— **Ligija Bieliukienė,** Pabaltijo Moterų Tarybos pirmininkė, išvyko į Washingtoną, kur dalyvaus Gen. Federation of Womens Clubs konferencijoje.

— **Tarp šį pavasarį** bebaigiančių High School kursą Philadelphijoje yra ir prof. Puzino ir K. Čikoto sūnūs. Abu ruošiasi tolimesnėms studijoms.

— **Vita Polikaitytė ir Benediktas Neverauskas** ruošiasi susituokti liepos 11 d. šv. Antano bažnyčioje, Detroit, Mich.

— **Andrius Butkūnas** birželio mėn. 7 d. šv. Andriejaus bažnyčioje Philadelphijoje, susituokė su Motiekaityte.

— **Be žinios dingo** Philadelphijoje vienas lietuvis tremtinys. Nuo gegužės mėn. 22 d. nesurasta jokių pėdsakų.

— **Danutė ir Kęstutis Švelniai, gyv.** Ansonia, Conn., susilaukė sūnaus.

KANADOJ

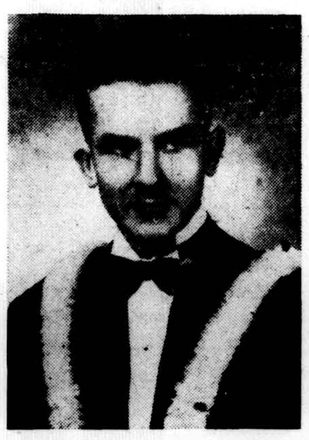

— **Alfredas Viktoras Daubaras** gegužės mėn. gavo Manitobos Universitete, Winnipege, komercijos bakalaurato laipsnį. Alfredas gimė Kanadoje 1932 m., rugsėjo 14 d. Jis gerai kalba lietuviškai.

Alfredo tėvai — Vincas ir Marija Daubarai sunkiais laikais kūrėsi Kanadoje ir šiandien, ačiū nepalaužiamai valiai ir ryžtingumui, turi gana gerą gyvenimą. Garbė tėvams, kad jie sūnui davė augštąjį mokslą. Alfredas Viktoras Daubaras šiuo metu yra vienintelė senųjų lietuvių emigrantų atžala Winnipege su diplomu rankose.

Daubarai gegužės 23 d. suruošė savo name vaišes sūnaus garbei. Gausus šeimos draugų būrys, prie skaniais valgiais apdėto stalo, pasidžiaugė drauge su Daubarais jų laime. Pasakyta daug nuoširdžių kalbų ir Alfredui įteiktos gražios dovanos.

VOKIETIJOJE

— **Vasario 16 Gimnazijos namai vokiečių spaudoje.** „Darmstaedter Echo" įsidėjo pranešimą, pavadintą „Lietuviškas internatas Bergstrasse apskrityje". Pranešimo tekstas toks:

„1952 m. gale Rennhofo pilį, Huettenfelde (Bergstrasse apskrityje) nupirko pirklys Philipp Adam Rhein. Nuo 1953 m. balandžio 1 d. pilis tapo lietuvių Centro Komiteto nuosavybe. Jis (komitetas) rūpinasi savo tautiečiais, kurie nuo 1945 m. yra palikę savo tėvynę ir pasitraukę į Vokietiją. Rennsofo pilis šio komiteto bus įrengta kaip lietuvių gimnazija. Joje tilps 190 mokinių su 15 mokytojų.

Lietuvių gimnazija savo programos pagrindan yra paėmusi vokiečių gimnazijos mokslo planą. Šiuo metu lietuvių gimnazija tebėra Diepholze, prie Bremeno. Vaikai tenai yra patalpinti kareivinėse, kurias, tačiau, netrukus reikės perleisti kitiem tikslam. Todėl Centro Komitetas ryžosi mokyklą perkelti į Rennhofo pilį. Artimiausiomis dienomis bus pradėti didesni namų perstatymai ir atnaujinimai".

— **Lietuvių protestas.** PLB Stuttgarto apylinkės lietuvių susirinkimas priėmė protesto rezoliuciją, kuria reikalauja iš Lietuvos pasitraukti sovietus, leisti į ją atvykti JTO kariuomenei palaikyti tvarkos ir užtikrinti saugumo, grąžinti ištremtuosius ir kalinamuosius, krašte atstatyti visokias laisves. Su sovietais derėtis tik tada, kai jie užgrobtiesiems kraštams grąžins laisvę. Protesto rezoliucija pasiųsta PLB Vokietijos krašto valdybai, prašant ją paskelbti JTO, Vokietijos, JAV ir kitų demokratinių kraštų vyriausybėms.

— **Gautingo apylinkės valdybos pasikeitimas.** Buv. apylinkės valdybos nariui T. Uogintui pasitraukus, naują valdybą sudaro: pirmininkas — K. Masiulionis, sekretorius — A. Kajutis ir iždininkas — F. Nedzinskas.

Žinios iš pavergtos Lietuvos

— **Rusas apie sėją tarybinėje Lietuvoje.** P. Kolcov, LTSR žemės ūkio ministro pavaduotojas, praneša, jog specialus plenumo posėdis buvo sušauktas LKP CK sėjos trūkumams aptarti. Juos ypač jaudino, jog iki balandžio pabaigos sėjos iš esmės dar visai nebuvo pradėję Joniškio, Pakruojo, Linkuvos, Šeduvos rajonai, kurie teisinęsi „drėgnomis dirvomis". Įdomu, jog tarybinėje Lietuvoje ne tik priešakinė technika blogai panaudojama, bet nemokama tiksliai panaudoti nė arkliai. Girdi, Linkuvos kolūkiuose sėjoje tepanaudojama vos 10 proc. arklių, „nors gyvąja jėga tenka atlikti nemaža darbų". Niekur ne pradėti sėti linai. Pirmosios sėjos dienos parodė, jog su „rimtais trūkumais dirba eilė mašinų-traktorių stočių". Trūkumai esą tiek dideli, jog Kolcov įtaria, jog „vietiniai žemės ūkio organai nepakankamai rūpinasi kolūkiniu derliumi, nejaučia už jį atsakomybės". Jis grasina: „Atėjo laikas šiuos trūkumus likviduoti. Tai yra partijos iškeltas uždavinys mūsų(?) žemdirbiams ir šį uždavinį reikia šventai vykdyti". (AT.)

— **Vokiečių dėkingumas lietuviams.** Iš Lietuvos sugrįžę du jauni vokiečiai, vyras ir žmona, susipažinę ir susituokę būdami Lietuvoje, pasakoja:

„Lietuva mums buvo vienintelis išgelbėjimas. Karaliaučiuje irgi visi laikėsi tik pagalba iš Lietuvos, atsiveždami maisto iš tenai. Žmonės, rizikuodami savo gyvybes, gelbėjo mus. Ūkiuose buvo uždrausta samdyti darbo jėgą, bet lietuviai vis tiek mus priglaudė ir slėpė. Mes esame lietuviams dėkingi už gyvybę".

Vyras pasakoja, kad Lietuvoje išmokęs žemės ūkio darbų, vis daugiau susigyvenęs ir apsipratęs su žmonėmis. Vieni kitiems padėję. Algos iš savo šeimininkų nė nereikalavęs, nes žmonės patys pinigų neturėjo. Darbas buvo nesunkus, gaudavo maistą ir drabužių. Pasakojo, kad viena moteris Lietuvoje užėjusiam vokiečiui pabėgėliui paklojo švariai savo lovą, o pati atsigulė ant grindų... Ir šiaip visur, užėjus į namus, pabėgėliai buvo pakviečiami prie stalo. Išeidami į laukus dirbti, pakeleivius palikdavo namie vienus.

„Kaime aš jaučiausi kaip savas, visai nesijaučiau esąs svetimas. Jie elgėsi su manim, kaip su savo sūnum. Kviesdavo į visas šeimynines šventes — laidotuves, vardines ir t.t. Pykdavo, jei neateidavau".

— **Sovietinis artojų darbingumas.** P. Baniulio apskaičiavimu tipiškame „Bolševiko" kolūkyje Vienio rajone LTSR yra 0.2 ha dirvos, o sėjikai išdirbio normas įvykdo 30—40 proc. To kios pat išdirbio normos yra Čapajevo vardo žemės ūkio artelėje.

— **Elgetos pasakoja, jog Sov. Rusijoje vargas ir skurdas.** Lietuvoje, grįžusiųjų vokiečių pasakojimais, pilna visokių pavargėlių ir elgetų. Valstybė visai nesirūpina invalidais. Daug matosi invalidų lietuvių, bet ypač daug tokių ateina iš Rusijos — rusų, kurie bastosi ir elgetauja — akli, luoši ir pan. Niekas jiems neparūpina protezų, kaikurie jų šliaužia žeme. Po pamaldų ir ypač per atlaidus prie bažnyčios pilna visokių elgetų — abipus durų stovi dvi eilės. Panevėžyje ypač daug buvo visokių „vagabundų" ir kišenvagių — rusų ir vietinių. Vokiečiai su jais maždaug toje pačioje vietoje gyveno. Tik 1949 m. žymi dalis tų valkatų kažkur dingo.

Į Rusiją iš vokiečių pabėgėlių niekas nemėgino eiti, nors siena nėra saugojama. Yra žinoma, kad rusai patys nieko neturi. Iš Rusijos atėjusieji elgetos daug pasakojo, koks vargas viešpatauja Rusijoje.

— **Pašalintas švietimo inspektorius V. Butanavičius,** kuris buvo padarytas atsakomingu dėl ministerijos skyrių idėjinio - politinio žemo lygio.

Nėra kasdienių reikmenų

„Izviestijos" Nr. 121 skiria net vedamąjį nusiskundimui, kad sovietų fabrikai neįstengia gyventojų aprūpinti būtiniausiomis kasdienio vartojimo prekėmis. Kasdienius reikmenis gaminantieji fabrikai šių metų pirmame ketvirtyje daugelis ne išpildė nustatytų kvotų.

Tekstilės fabrikai daug kur išleidžia audeklus blogai teišmargintus, išblėsusių, neaiškių spalvų.

"Mechanizuotas" SSSR ūkis

„Izviestijų" Nr. 119 praneša, kad kaikuriose vietose ūkio mašinos per žiemą lauke prastovėjo ir gerai įrūdijo.

Pirm negu Jūs susidarysite galutinę savo nuomonę apie įvairias žmonių grupes, besireiškiančias Bažnyčioje, Jūs paskaitykite, kaip šią savivikritiką atlieka

Giovani Papini
savo knygoje

POPIEŽIAUS CELESTINO VI LAIŠKAI ŽMONĖMS

Iš italų kalbos išvertė Dr. Pertas Mačiulio, su autoriaus laišku lietuviškajai laidai, dail. R. Viesulo, keturių spalvų aplanka, 216 psl., Lietuviškos Knygos Klubo leidinys, kainuoja 2 dol.

• • •

Čia jūs rasite laiškus kunigams, vienuoliams, teologams, turtuoliams, vargšams, valdovams, pavaldiniams, moterims, poetams, istorikams, mokslininkams, krikščionims nekatalikams, žydams, bedieviams ir kit. Popiežiaus Celestino VI vardu jis kiekvienai šių žmonių grupei pasako šiltų paguodos ir išminties žodžių.

Užsakymus siųskite

DRAUGAS

2334 So. Oakley Ave.

Chicago 8, Ill.

Be poetų nebūtų gėlių — būtų tik šakniavaisiai

Galima klausti, ar idiliška bei skambi lyrika gali iš viso derintis su mūsų laikais, kurie yra toki triukšmingi, skubūs ir pilni rūpesčių. Tiesa, kad dabartinė žmonija yra pasinešusi į išorę. Bet tai nėra joks klausimo sprendimas. Sveikata eina tik iš vidaus. Tyro džiaugsmo ir žodžio paklausa liks amžinai. Mūsų nepaprastos mintys ir kilnūs jausmai dažniausiai yra apnešami gyvenimo pareigų dulkių, nuovargio ir susierzinimo. Tačiau širdis visuomet rusena. Ji visuomet yra pasiruošusi kilnesniam jausmui. Poetas ją vėl suvirpina, primena senas dienas, grožį, meilę, draugystę...

Mūsų nuotaikai pakelti nėra reikalo griebtis nuduoto džiaugsmo. Gražiausi, kilniausi ir garbingi jausmai to nereikalingi. Maži, seni vos ne vos ryškūs dalykai gali būti priežastis kitos mūsų nuotaikos ir tyro džiaugsmo antplūdžio. Poetas pažvelgia į visus dalykus naujai, kūdikio akimis ir atveria mums jų grožį bei prasmę. Be poetų nebūtų gėlių, būtų tik šakniavaisiai.

Lietuvių Poezijos Antologija

sudarė **J. Aistis ir A. Vaičiulaitis,** 109 poetų atvaizdai kreidiniame popieriuje, dail. A. Varno viršelis ir iliustracijos, 832 pusl., kietai įrišta, kaina 6 dol.

Į šiuos lakštus susirinko visa dainuojanti mūsų tauta... Tai yra veikalas, kurio pasigedome jau Nepriklausomybės metais. Jis nusipelno, kad būtų kiekvieno kultūringo lietuvio pačių rinktiniausių knygų skaičiuje.

Užsakymus siųskite:

"DRAUGAS"
2334 So. Oakley Ave.
Chicago 8, Ill.

KAS, KĄ IR KUR

— **Muz. Kučiūno Muzikos Studijos mokinių koncertai.** Šiandien (penktadienį) 7 val. 45 min. Lietuvių Auditorijos didžiojoje salėje įvyksta muziko Aleksandro Kučiūno muzikos studijos mokinių rečitalis - koncertas. Pažymėtina, kad ši studija veikia jau beveik tris metus ir šiame rečitalyje pasirodys stipriausi studijos mokiniai, kaip solistai Danutė Stankaitytė, Monika Kripkauskienė, Stasė Klimaitė, Stasys Baranauskas, Jonas Vaznelis ir pianistai Aleksandras Kučiūnas (studijos vedėjas), Manius Motekaitis, Brigita Paliliūnaitė ir Renata Kačanauskaitė (žinomojo kompozitoriaus Kačanausko duktė).

— **Į Tėvų dienos ruošiamą pikniką** birželio 21 d. ne tik suvažiuos visi vyčiai sendraugiai, bet taip pat lauks ir jaunųjų vyčių ir svečių tėvų, kurie bus pagerbti, o trys tėvai — seniausias ir jauniausias, augščiausias ir žemiausias, storiausias ir laibiausias — bus apdovanoti vertingomis dovanomis. Piknikas įvyks J. Juozaičio ūkio sode prie 141 ir Kostner Ave. (du blokai į vakarus nuo Crawford). Piknike bus užkandžio ir gėrimo. **RK.**

— **Marquette Parko lietuvių tėvų dėmesiui.** Šią vasarą, kaip ir kasmet, yra organizuojama vasaros vaikų mokykla. Visi vaikai nuo 5—16 m. amžiaus yra registruojami šiais adresais: J. Mulokas, 3334 W. 66 pl. Tel. Republic 7-2296; Endrionienė, 2547 So. Marquette Rd. Tel. Republic 7-0430; Labanauskas, 7212 So. Wipple St. Tel. Prospect 6-4378. Registruojama iki 21 birželio. Mokslas prasidės liepos 1 d. Mokykla bus Marquette Park.

Tėvų Komitetas

— **L. Vyčių 5 kp. šokių vakaras.** Lietuvos Vyčių 5-ji kuopa rengia šokių vakarą (Spring Social and Dance) birželio 13 d. Lietuvos Vyčių salėje, 2451 West 47th St. Šokiams grieš Wee Three orkestras. Įėjimas 75 centai. Visus kviečia —

Rengimo Komitetas

— **Alto Racine, Wis., skyrius** š. m. birželio mėn. 13 d. 7 val. vak. Sokol Hall, 1625 Racine St., Racine, Wis., ruošia baisiųjų birželio įvykių minėjimą. Dalyvauja estai, latviai ir lietuviai. Visi maloniai prašomi dalyvauti.

— **Tėvų Jėzuitų Rendradarbiai** birželio 14 d. 5 val. p. p. rengia vakarienę su menine programa L. Vyčių salėje, 2451 W. 47th St. Visi kviečiami į vakarienę. **Rengėjai**

— **Dr. Antanas Kazlauskas ir Pranas Mikolaitis,** „Foam Blowers" klubo pirmininkas ir vicepirmininkas, kviečia draugus ir pažįstamus dalyvauti to klubo 17-tame metiniame piknike birželio 21 d. Juozo Spaičio darže, prie 89-tos gatvės ir Archer Ave.

— **Šv. Onos Draugijos** susirinkimas bus birželio 14 d. 1 val. p.p. šv. Jurgio parapijos mažojoj salėje. Vasarą susirinkimų nebus.

Valdyba

Propaganda per stovyklas

Bolševikai kiek tik galima stengiasi vaikus atitraukti nuo tėvų ir juos palenkti savajam propagandiniam auklėjimui. Pvz. kaip skelbia „Izviestijų" Nr. 119 vien tik Čkalovo apylinkėse šiemet į stovyklas numatyta išvežti apie 33 tūkstančius vaikų, neskaitant organizuojamų stovyklų prie mokyklų, parkuose, klubuose ir šiaip namuose.