MIDWEST INTER-LIBRARY CENTER
5721 COTTAGE GROVE AVE.
CHICAGO 37, ILL. GRATIS

DRAUGAS
Leidžia Lietuvių Katalikų Spaudos Draugija
3324 So. Oakley Ave., Chicago 8, Illinois
Telephone — Virginia 7-6640-41
Vienintėlis tautinės ir tikybinės minties lietuvių dienraštis pasaulyje

# DRAUGAS

THE LITHUANIAN DAILY FRIEND

Šiandien "Draugas" 14 psl.

No. 173 | Kaina 5 centus | ŠEŠTADIENIS, LIEPOS (JULY) 25, 1953 | Price 5 cents | VOL. XXXVII

MIDWEST INTER-LIBRARY CENTER CHICAGO

DRAUGAS
The Lithuanian Daily Friend
Published by the Lithuanian Catholic Press Society
3324 So. Oakley Ave., Chicago 8, Illinois
Telephone — Virginia 7-6640-41
The most influential Lithuanian Daily in America

PRINTED IN TWO PARTS

## Kur dabar pasuks Persijos Mossadegh?

*STASYS DAUNYS*

Vakarai vėl meta žvilgsnį į Iraną. Karingasis Irano premjeras ruošiasi išvaikyti parlamentą ir kraštą valdyti diktatoriškai. Vakariečiai mato, jog Irano karalius, kuris šiuo metu atostogauja Kaspijos pajūryje, nebegali pasipriešinti Mossadegh užmačiom. Komunistinė Tudeh partija, kuri tikrumoje siekia Mossadeh nuversti, jį palaiko kovoje su provakarietiška opozicija. Komunistinės jėgos Irane sustiprėjusios. Diktatoriškas galias gavęs Mossadegh gali sukelti pavojingus įvykius. Galimi nauji įvykiai Irane juo labiau vakariečius nervina, jog šiomis dienomis sovietai į Teheraną siunčia naują ambasadorių, kuriam duotas uždavinnys kurstyti Iraną prieš Ameriką ir rodyti sovietinį draugiškumą.

*Amerikos laikysenai paaiškėjus*

Vakariečių santykius su Iranu sudrumstė žinomoji naftos byla. Mossadegh naftos reikalą sutvarkė labai paprastai. Naftos pramonė buvo nacionalizuota, o angliškasis personalas paprašytas apleisti kraštą. Dar vėliau Mossadegh su Anglija nutraukė diplomatinius santykius. Vakarai Irano naftą atsisakė pirkti, nors ji siūloma labai pigiomis kainomis. Praktiškai Irano naftos prekyba visiškai sustojo. Kraštas įkrito į didelius ūkinius sunkumus. Amerika ėmėsi tarpininko vaidmens. Amerikai tarpininkaujant Anglija sutiko pripažinti nacionalizacijos faktą, bet reikalauja atlyginimo už naftos valyklų įrengimus. Keletą kartų vestos derybos neatnešė palengvėjimo.

Trumano laikais Anglija skundėsi, jog Amerika palaikanti Irano pusę ir todėl Mossadegh esąs nesukalbamas. Tikrumoje Amerika buvo neutrali, tik jieškodama ramybės toje pavojingoje srityje ir neturėdama jokių politinių ar ūkinių kėslų geriau suprato Irano tautinius jausmus, kurių nenorėjo suprasti Anglija. Daug kas spėjo, jog dabartinė Amerikos administracija dar labiau supras Irano jausmus. Bet karingasis Mossadegh nuėjo per toli ir neteko Amerikos palankumo. Neseniai paskelbtas Amerikos pareiškimas Irano naftos bylos reikalu rodo, jog Amerika Irano naftos nepirks ir Iranas negali tikėtis didesnės Amerikos ūkinės paramos, ligi naftos byla nebus išnarpliota derybų keliu. Amerika dabar atsistojo Anglijos pusėje.

Mossadegh nerodo nusileidimo ženklų. Priešingai, apvaldęs karaliaus ir mulos Kashani opoziciją, Mossadegh ruošiasi kraštą valdyti diktatoriškai ir naujų avantiurų keliu spausti vakariečius atšaukti naftos blokadą.

*Sovietai kursto naftos gaisrą*

Gerą pusmetį naftos gaisras buvo prigesęs. Dabar sovietai bando jį naujai užkurti. Šiomis dienomis buvo paskelbta, jog sovietai į Teheraną siunčia naują ambasadorių Lavrentiev, išbandytą sovietinį diplomatą Čekoslovakijoj, Rumunijoj ir Jugoslavijoj. Būdinga, jog sovietai draugiškumo mostą Iranui rodo tada, kada Mossadegh ruošiasi tapti diktatorium, o Amerika aiškiai palinko į Anglijos pusę. Spėjama, jog naujasis Kremliaus ambasadorius siūlys Iranui ūkinę pagalbą, kuri tenai taip reikalinga, jei Iranas parodysiąs draugiškumo sovietams. O toji draugiškumo kibirkštelė būtų Amerikos karinių instruktorių pašalinimas iš Irano kariuomenės.

Mossadegh nėra komunistų draugas, bet jam reikalinga parama vakariečiams spausti. Toji parama tegali ateiti tik iš sovietų. Gavęs diktatoriškas galias, Mossadegh gali sukelti sunkių komplikacijų, tęsdamas negailestingą ir nenuolaidžią naftos kovą su vakariečiais.

**Paskutinių kovų aukos.** — P. Korėjos vyrai, sužeisti Kumsong kovose, draugų ant kupros nešami į lėktuvą, kurs evakuoja juos į užfrontės ligonines. (INS)

## R. Vokietijos seimas kviečiamas posėdžio

BERLIN, liepos 25. — Vyriausybės pranešimo išklausyti kviečiamas posėdžio R. Vokietijos tariamas parlamentas liepos 29 ir 30 d. d. Po pranešimo būsiančios diskusijos. Kitokios dienotvarkės nenurodyta.

Iš komunistų laikraščiuose tilpusių žinių sudaryta santrauka rodytų, kad bent 97 pramonės įmonėse vyksta sėdėjimo streikai ir juose dalyvauja apie 250,000 darbininkų.

Režimo priešams charakterizuoti plačiai vartojamas žodis "fašistas". Į tą kategoriją jeina atlyginimą pakelti reikalaują darbininkai, krautuvėse dėl maisto stokos murmančios šeimininkės ir, be abejo, visi tie, kurie laukia Maskvos uždėto režimo žlugimo.

## Paprašė kreditų Korėjos atstatymui

WASHINGTON, liepos 25. — Konferencijoje su kongreso daugumos vadais prez. Eisenhoweris vakar painformavęs apie Korėjos taiką ir paprašęs dar šioje kongreso sesijoje paskirti 200 mil. dol. Korėjos atstatymą finansuoti. Tiek šiems metams užteksią, nes daugiau pinigų nebūsią galima produktingai sunaudoti. Šios sumos prezidentas paprašęs pasirėmęs pasitarimais su P. Korėjos vyriausybe.

## Prancūzai taiso 1946 konstituciją

**Premjerui parinkti mažina daugumą. — Atstovus tarp sesijų bus galima areštuoti. — Premjeras galės pasiųsti parlamentą atostogų**

PARIS, liepos 25. — Prancūzijos parlamentas pirmuoju skaitymu pritarė konstitucijos pakeitimams, padidinantiems senato teises ir lengvinantiems premjero parinkimą.

Senatui dėl įstatymo pasisakius, pirmieji rūmai turės dar įstatymą perbalsuoti. Pakeitimais siekiama prailginti Prancūzijos vyriausybių amžių ir pasiekti daugiau politinio pastovumo.

Pakeitimui įsigaliojus, premjerui parinkti nebereikės absoliutinės parlamento atstovų daugumos, bet užteks paprastos balsuojančių daugumos. Ministerių sąrašą prezidento parinktas premjeras dabar turės patiekti parlamentui ne po, bet prieš savo investitūros balsavimą. Premjerui duota teisė siūlyti prezidentui paleisti parlamentą atostogoms 5 mėnesius, jei parlamentas jau yra posėdžiavęs 7 mėnesius.

Dviem pakeitimais siekiama tramdyti komunistų partiją: panaikinama parlamento nario neliečiamybė parlamentui neposėdžiaujant ir partijų atstovavimas komisijose pagal turimų atstovų proporciją.

Parlamentą paleidus jo kadencijai nepasibaigus, pirmųjų rūmų pirmininkas tampa ministeriu pirmininku ir vidaus reikalų ministeriu iki naujo parlamento išrinkimo ir vyriausybės sudarymo. Dabar veikianti konstitucija numato, kad reikia sudaryti laikiną vyriausybę, į kurią būtina įtraukti ir opozicijos atstovus (jų tarpe visada bus komunistas).

Dar kitas pakeitimas grąžina respublikos tarybai (senatui) daugumą prieškarinio senato privilegijų, jų tarpe įstatymų projektų įnešimo iniciatyvą visose srityse, išskyrus finansus ir tarptautinių sutarčių tvirtinimą.

Taip 1946 m. konstituciją aplopius, tikimasi apsunkinti kabineto vartaliojimą.

## Pabaltijo socialistai gavo savo internacionale daugiau teisių

STOCKHOLM, liepos 25. — Čia liepos mėn. vyko Socialistų Internacionalo konferencija ir 35 valstybių socialistinių organizacijų kongresas. Dalyvavo visa eilė pasižymėjusių socialistų veikėjų, kaip britų Morgan Philipps, prancūzų Guy Mollet, vokiečių E. Ollenhauer ir eilė kitų. Konferencijoje ir kongrese bolševikų pavergtoms tautoms parodyta daug nuoširdžios užuojautos ir jų reikalų supratimo. Lietuvos socialdemokratų partijai atstovauti buvo pavesta D. Britanijos veikėjui J. Vilčinskui. Atstovas turėjo progą tarti žodį per Amerikos Balsą į Lietuvą.

Socialistų Internacionalo kongresas visumos posėdyje nutarė priimti į S. Internacionalą Lietuvą, Latviją ir Estiją tokiomis pat teisėmis, kokias ligi šiol turi Lenkija, Čekoslovakija, Vengrija, Bulgarija ir Jugoslavija. Visų šių kraštų socialistų partijų tremtyje konferencija, liepos 11—12 dienomis Stockholme posėdžiavusi Švedijos parlamento rūmuose, pasiuntė 3-jų užsienio reikalų ministerių konferencijai, tuo laiku vykusiai Washingtone, telegramą, prašant tvirtai paremti Vidurinės ir Rytų Europos tautų reikalavimą atstatyti jų kraštuose valstybinę nepriklausomybę. Lenkų Londone leidžiamo "Dziennik Polski" žiniomis iš Stockholmo, Rytų Europos Socialistų Unijos tremtyje pasiustoje JAV, britų ir prancūzų užsienio reikalų ministeriams, posėdžiavusiems Washingtone, telegramoje prašoma, kad jie peržiūrėtų pavergtųjų tautų už geležinės uždangos likimą. Socialistai tremtyje paprašė paremti jų reikalavimą, kad pavergtiesiems būtų grąžinta tautinė nepriklausomybė ir tarptautinėje priežiūroje pravesti laisvi rinkimai.

## Sukrėsta ir Š. Korėjos komunistų viršūnė

TOKIO, liepos 25. — Čia iš dviejų šaltinių gauta žinių, kad esama sukrėtimų ir Š. Korėjos komunistų viršūnėje. Tik šaltinių žinios nesutinka.

Viena versija teigia, kad Beriai kritus Š. Korėjos diktatorius premjeras ir vyr. kariuomenės vadas gen. Kim Il Sung panaudojęs tą progą atsikratyti asmenų, kurie norėję remtis Maskva, o ne Kinija. Tokie asmens buvę jo varžovas vicepremjeras ir teisingumo bei užsienio reikalų ministeriai. Jie esą pašalinti ir pakeisti asmenimis, norinčiais pirmenybę teikti ne Maskvai, bet Kinijai.

Kita gi versija sako, kad pats Kim Il Sung jau yra ar bus pašalintas todėl, kad yra senas Berios draugas. Jei gen. Kim atvyks į Panmunjom paliaubų sutarties pasirašyti, tai daugiau pagrindo bus tikėti pirmajai versijai.

## Olandija ratifikuoja Europos armijos paktą

HAGUE, liepos 25. — Olandijos parlamento žemieji rūmai didžiule dauguma ratifikavo Europos Apsigynimo Bendruomenės (Europos armijos) paktą. Tik komunistai ir kraštutiniai dešinieji (viso 11 atstovų) balsavo prieš. Paktas praeis ir senate. Ikšiol paktą yra ratifikavusi tik viena V. Vokietija. Sutarusios savo armijas sujungti yra Vokietija, Prancūzija, Italija, Olandija, Belgija ir Liuksemburgas.

● *Churchill buvęs paralyžiaus* ištiktas — pasklido gandas po Angliją. Žinia tokia forma paneigta, kad galima tikėti ją esant tikrą.

## Ryt rašosi paliaubų sutartį?

**"Taikos pagoda" pastatyta ir Picasso karvelis užtupdytas — Komunistai fronte tebepuldinėja**

SEOUL, liepos 25. — Čia vakar pradėta tikėti, kad paliaubų sutartis gali būti pasirašyta liepos 26 ar 27 d. Gen. Mark Clark jau turįs prez. Eisenhowerio įgaliojimus padėti parašą nežiūrint P. Korėjos vyriausybės protesto.

Sąjungininkai jokių žinių neteikia apie tai, kas vyksta štabų karininkų posėdžiuose, ir vienintelis žinių šaltinis yra komunistų radijas, kuris, nors ir bendrais posakiais, leidžia suprasti, kad pranešimas apie pasirašymo laiką gali būti padarytas kiekvieną momentą. Tikresnis ženklas bus žinia apie delegacijų pilnaties posėdžio paskyrimą, nes vienas toks posėdis dar turėtų įvykti prieš pasirašymo iškilmes. Maždaug panašios žinios eina ir iš P. Korėjos vyriausybės šaltinių.

JAV ambasadorius Briggs vakar du kartu lankė Syngman Rhee, kuris pakartotinai paskelbė, kad JAV vyriausybė vienus pažadus davė jam per pasekretorių Robertson, o kitus komunistams per gen. Harrison. Kadangi Washingtonas tų prieštaravimų jam neaiškinęs, tai jis manąs, jog jo pažadai nebegalioją. Bet jis jų dar neatšaukęs. Tai yra minkšta forma pasakymas, kad pasirašysimą paliaubų sutartį gerbs.

Komunistų darbininkai jau pabaigė statyti ir pastatą, kur vyks sutarties pasirašymo iškilmės. Jis išėjo maždaug budistų šventyklos formos ir jau vadinamas "taikos pagoda". Ant jo fronto komunistai užtupdė Picasso paišytą karvelį, kurį paskutiniais metais komunistai naudojo savo "taikos ofenzyvoje" visame pasaulyje. Prò apačią tų komunistų taikos simbolių turės praeiti sąjungininkų atstovai, jei nebus paprašyta juos pašalinti.

Fronte tuo tarpu tebekovojama, nors ir nebebūtų vilties laimėjimus atžymėti demarkacijos liniją rodančiuose žemėlapiuose, kurie esą parengti ir prie sutarties prisegti.

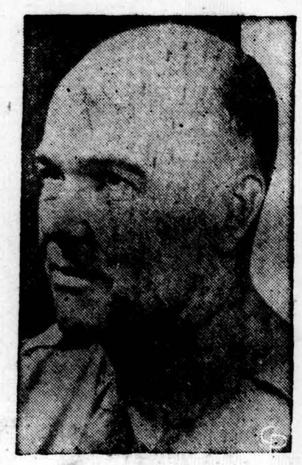

**Gen. M. Bryan** vadovaus sąjungininkų komisijai, kuri kartu su tokia pat komunistų komisija prižiūrės Korėjos karo paliaubų vykdymą ir administruos neutralią zoną tarp abiejų fronto linijų.

## Dar paremkim rezoliuciją

*ANTHONY J. RUDIS*

Lietuvos laisvinimo kovoje Kersten rezoliucija turės didelės reikšmės. JAV kongreso atstovų rūmų komisija Pabaltijo valstybių okupacijai ištirti surinks visą medžiagą, kuri parodys laisvajam pasauliui kuriuo būdu Sovietų Sąjunga "išlaisvino kapitalistų pavergtą Lietuvą" ir kodėl visų "liaudies demokratijų" piliečiai visuomet 99.9% balsuoja už jiems Kremliaus nurodytus kandidatus. Komisijos darbai turės oficialiai ir galutinai užkirsti kelią Sovietų Sąjungos diplomatų ir agentų visur skleidžiamam melui, kad Pabaltijo valstybių tautos pačios pareiškė norą prisijungti prie Sovietų Sąjungos. Žinoma, komisija neprivers Sovietų Sąjungą pasitraukti iš Pabaltijo valstybių, tačiau bus suteikta nauja, didelė moralinė parama viešojoje pasaulio opinijoje kelti Pabaltijo valstybių išlaisvinimo reikalą.

Pabaltijo valstybių aneksijos tyrimas turės reikšmės ne tik Lietuvai, Latvijai ir Estijai, bet ir kitoms už geležinės uždangos atsidūrusioms laisvoms tautoms, nes kils reikalas panašiu būdu išsiaiškinti visų "liaudies demokratijų" valdžių teisėtumą.

Tais samprotavimais, be abejo, Kersteno rezoliucijai pritarė ir prezidentas Eisenhoweris.

*Lietuvių susiklausimo pavyzdys*

Kai ši labai reikšminga rezoliucija pateko į Atstovų Rūmų pilnaties darbų tvarką ir ateinančią savaitę tikriausiai bus priimta, tai mums Amerikos lietuviams yra labai džiuginantis faktas. Jis parodo, kad svarbiam reikalui esant mes mokame veikti darniai ir vieningai. Tai pirmoje eilėje Amerikos Lietuvių Tarybos nuopelnas. Bet didžiausias kreditas priklauso mūsų tautiečiams, kurie paklausė ALT-to ir jo delegacijos narių paraginimų ir tūkstančiais laiškų bei telegramų užvertė kongreso narius Washingtone. Vakar, kai kongresmanas Fred Busbey (R. Ill.) man telefonu pranešė, kad Darbų tvarkos komitetas priėmė Kersteno rezoliuciją, tai jis keliais atvejais kartojo savo pasigerėjimą lietuvių šio reikalo rėmimu. Baltiečiai padarė labai didelį įspūdį. Kongresmanai ateityje yra pasiruošę daugiau vertinti baltiečius, kaip politinę jėgą mūsų krašte. Mūsų tautiečių parodytas susiklausymas ir organizuotumas patvirtina taisyklę, kad politikoje ne tiek svarbus skaičius, kiek kad ir mažos grupės aktyvus ir vieningas veikimas. Kersteno rezoliucijos rėmimas yra buvęs tikrai gražus lietuvių susiklausimo ir vienybės pavyzdys.

*Dar atliktini darbai*

Spaudoje jau praneštos pavardės tų kongresmanų, kurių balsais ar pritarimu Darbų Tvarkos komitetas (Rules Committee) priėmė Kersteno rezoliuciją, dabar įgijusią numerį 346. Mūsų pareiga būtų pasiųsti tiems kongresmanams padėkos laiškus ar telegramas. Ateinančią savaitę rezoliucija bus svarstoma Atstovų Rūmų pilnaties posėdyje. Būtų labai gerai, kad mes pasiųstumėm po vieną telegramą savo distrikto kongresmanams, prašant balsuoti už Kersteno rezoliuciją Nr. 346 ir pasisakyti už Pabaltijo kraštų išlaisvinimą. Nesvarbu, jei būsime jau kartą siuntę tam kongresmanui laišką ar telegramą. Toks pakartojimas bus labai naudingas, nes jiems parodys mūsų atkaklų pasiryžimą kovoti už mūsų tėvų krašto išlaisvinimą.

— o —

## Pritarė duoti teisę dalinti dovanas

WASHINGTON, liepos 24. — Senato žemės ūkio komisija pritarė prezidento prašymui leisti jam naudoti valdžios sandėliuose esamą maistą be atskiro kongreso leidimo kiekvienu atveju paremti draugiškas valstybes bėdai ištikus. Tik komisija pridėjo šį apribojimą: leidimas turėtų galioti tik iki 1954 m. kovo 15 d. ir prezidentas tuo leidimu besinaudodamas negalėtų išdalinti daugiau kaip už 100 mil. dol.

## De Gasperi programa

ROMA, liepos 25. — De Gasperi išdėstė parlamentui savo programą, dėl kurios prasidės karštos diskusijos, o balsavimo laukiama tik mėnesio gale.

Užsienio politika be pakeitimų: bendradarbiavimas su Nato, Europos vienijimas numatytu keliu, Triesto grąžinimas prie Italijos, jokių karinių santykių su Jugoslavija iki Triesto bylos išsprendimo.

Vidaus politikoje: drastiška mokesčių sistemos reforma teisingumo siekiant, bedarbės mažinimas plečiant gamybą ir statybą.

● *Maskva panoro* savo pasiuntinybę Graikijoje padaryti ambasada ir jau pasiūlė kandidatą į ambasadorius. Normalios atstovybės Maskva neturėjo Graikijoje nuo civilinio karo palūžimo Graikijos pusėn.

**● Gauta žinia, kad Atstovų Rūmai pradeda svarstyti Kersteno rezoliuciją (H. R. 346) liepos 27 d.**

**Kalendorius**

Liepos 25 d.: *šv. Jobūbas*, apaštalas. Senovės: Mangirdas ir Aušra.

Liepos 26 d.: *šv. Ona*. Senovės: Gluosnis ir Meilė.

**Oras Chicagoje**

Giedra, šilčiau. Temperatūra apie 90 laipsnių.

Saulė teka 5:38, leidžiasi 8:16.

## VĖLIAUSIŲ ŽINIŲ SANTRAUKA

*— Vakar pranešta, kad pašalintas iš pareigų R. Vokietijos slaptosios policijos šefas Zaisser, apkaltintas negalėjęs numatyti birželio 17-sios sukilimo. Bet svarbiausia jo pašalinimo priežastis yra jo pažintis ir draugystė su Beria. Jis turėjęs su Beria tiesioginį telefono ryšį.*

*— V. Vokietijos kancleris Adenauer keliąs mintį, kad už Vokietijos suvienijimą Europos armiją sudarančios valstybės pasiūlytų Sovietų Rusijai pasirašyti kolektyvinį nepuolimo ir draugiškumo paktą. Mintis įdomi ir studijuojama.*

*— Du gydytojai vakar išvyko iš New Yorko į Jugoslaviją Tito kalinamo ir sergančio kard. Stepinač gydyti. Gydytojai išvyko, spėjama, Jugoslavijos vyriausybės prašomi.*

*— Prez. Eisenhower jau paskyrė jam priklausančius skirti narius į valstybinio aparato reorganizacijos komisiją. Jie yra: buv. prez. Hoover, buv. paštų viršininkas Farley (demokratas), teisingumo sekretorius Brownell ir ūkio mobilizacijos direktorius Fléming. Kongresas skiria tris asmenis.*

*— Prez. Eisenhowerio brolis, Kansas bankininkas, pareiškė, kad gėda respublikonų partijai turėti sen. McCarthy savo narių tarpe. Jis betgi pridūrė, kad reiškia savo privačią, o ne prez. Eisenhowerio nuomonę.*

# MARIANAPOLIS VĖL PASIPUOŠĖ

**Mažas memento**

Liepos ketvirtoji nuo Marianapolio atsiradimo laikų yra tradicinė lietuvių diena, kurią visi Naujosios Anglijos lietuviai susirinkdavo gražiame Marianapolio parke susitikti su savo artimaisiais ir pasidžiaugti savo aukomis įkurtu lietuvišku židiniu. Nuo pirmosios tokios "Lietuvių dienos" jau praėjo apie dvidešimt metų. Jau neliko šios vietos kūrėjų ir mažai tėra pirmųjų jos lankytojų — visi išėjo į amžinybę. Tačiau a. a. kun. J. Navicko, Marianapolio tėvo, pirmieji pradėti darbai išliko gyvi iki šios dienos. Liko ir Liepos ketvirtoji, kaip lietuviams istorinė ir prisimintina diena. Šiandien prie a. a. kun. J. Navicko pradėtų darbų stovi buvę jo mokiniai ir savais žingsniais žengia jo mintu taku.

**Gegužinė pradėta**

iškilmingomis šv. Mišiomis, kurias parke atlaikė prel. Pr. Juras, šv. Pranciškaus parapijos klebonas iš Lawrence, Mass. Jam asistavo kan. F. Kapočius dijakonu ir kun Al. Klimas — subdijakonu. Visas ceremonijas tvarkė kun. J. Mačiulionis, MIC. Per šv. Mišias giedojo šv. Kazimiero parapijos choras iš Worcester, Mass. Šv. Mišių metu J. E. vysk. dr. V. Padolskis prabilo į čia susirinkusius. Jo Ekscelencija čia buvo seniai laukiamas, ir jo žodis buvo taiklus ir našus. Žmonių šv. Mišioms susirinko pilna parko aikštė.

**Šventino koplyčią**

Po šv. Mišių J. E. vysk. dr. V. Padolskis su ta pačia asista nuvyko į koplyčią ir iškilmingai pašventino tris altorius ir dvi lietuviškas koplytėles. Šiose iškilmėse dalyvavo kun. J. Vaitiekūnas, šv. Kazimiero parap. kleb., iš Providence, R. I., kuris drauge yra ir Marianapolio TT. Marijonų Rėmėjų pirmininkas; kun. J. Valantiejus, šv. Juozapo parap. klebonas, iš Waterburio, Conn.; kun. A. Petraitis, šv. Kazimiero parap. kleb., iš Worcester, Mass.; kun. K. Vasys, Aušros Vartų parap. kleb., iš Worcester, Mass.; kleb. kun. Juraitis, iš Athol, Mass.; kleb. kun. Norbutas, iš Norwood, Mass.; kun. V. Puidokas, iš Worcester, Mass.; tėvas Jonas Adomamavičius, OFM, iš Kennebunk Port, Me., ir daugelis kitų kunigų bei svečių, jų tarpe ir kun. dr. Juozas Vaišnora, MIC, atvykęs iš Romos.

**Bendras koplyčios vaizdas,**

ją atnaujinus ir pertvarkius, yra labai jaukus ir malonus. Anksčiau ji turėjo pokylių salės išvaizdą. Laiko sąlygos jau buvo pareikalavusios jos remonto. Marianapolio TT. Marijonų vienuolyno viršininkas tėvas St. Saplys, MIC, šiais metais ją atnaujino, ir, kiek leido senasis statybos stilius, pakeitė salės išvaizdą į maldos namus, įnešdamas ir lietuviško stiliaus elementų. Koplyčią atnaujinti tėvas S. Saplys pasikvietė dail. K. Varnelį, lietuvį tremtinį, savo srityje puikiai nusimanantį. Jis dar vė koplyčiai visiškai naujus spalvas, įstatė tris naujus altorius, atnaujino bei pertvarkė vargonus, įrengė dvi naujas lietuviško stiliaus koplytėles, kurių viena su lietuvių kankinių relikvijomis — pelenais, už didžiojo altoriaus įtaisė naujas draperijas ir sienose nupiešė du angelų paveikslus. Koplyčia liko ta pati, bet jau ne tokia pati.

**Koplyčios sienų ornamentika ir spalvos**

yra visiškai originalios ir nenuobodžios. Visa koplyčios spalvų gama labai darniai suderinta. Spalvų tonai pagrinde yra melsvai pilksvi bei žalsvi ir gražiai suderinti. Jie visai koplyčiai teikia tam tikro mistiškumo ir pakelia dvasinę nuotaiką.

Sienų ornamentika yra taip pat visiškai nauja ir originali. Kiekvienas pos bruoželis yra išpieštas paties dailininko ranka, aliejiniais dažais, kurie nei blunka nei genda, bet visada išlaiko savo naujumą ir grožį. Ornamento audinyje išsiskiria gražiai stilizuotas lelijos žiedas ir raidė "M", kurie labai pagauna žiūrėtojo akis. Anksčiau koplyčios sienos buvo išklotos raudonu šilku, kuris per trumpą laiką išbluko ir susidėvėjo. Dabartinė koplyčios sienų dekoracijos ornamentika neišblunkanti.

**Didysis altorius**

yra perstatytas, naujas ir originalus. Virš altoriaus prie lubų yra baldakimas, kuris dengia altoriaus tabernakulą. Bažnyčios liturgija iš pagarbos Švč. Sakramentui reikalauja, kad jei virš koplyčios yra gyvenami kambariai, tai koplyčioje virš didžiojo altoriaus tabernakulo turi būti baldakimas, nes didžiajame altoriuje paprastai yra laikomas Švenčiausias. Prieš baldakimą yra Švč. Mergelės Marijos Nekalto Prasidėjimo inicialai "M. I. C.", paimti iš lotynų kalbos: Maria Immaculate Concepta. Jie čia įrašyti todėl, kad šiuo vardu yra įsteigta ir TT. Marijonų Kongregacija. Iš abiejų altoriaus pusių stovi bendrame rūmų stiliuje pastatytos kolonos, kurios atsirėmusios į altorių sudaro su juo vieningą visumą. Jų įtakoje altorius savo vertikalinėje plokštumoje atrodo daug didesnis. Altoriaus foną sudaro aksominė žalios spalvos draperuotė, kurioje didingai iškyla virš viso altoriaus kryžius. Kryžius yra monumentalus, didelis, tamsiai mėlynos spalvos su natūralaus ąžuolo Kristaus kančia. Už kryžiaus yra šviesiai melsvos spalvos rėmai. Jie simbolizuoja dangaus vartus, ant kurių užstatytas kryžius. Viršutinė kryžiaus ir rėmų dalis sudaro Gedimino stulpų vaizdą. Jei visos koplyčios dvasios centru yra didysis altorius, tai šio altoriaus kryžius savimi nustelbia viską. Pirmiausia, įėjus į koplyčią, netikėtai akys atsiduria prie kryžiaus ir nejučiomis prie jo sustoja... Didysis koplyčios altorius su savo kryžiumi slepia savyje daug mistikos.

**Stebuklingojo Dievo Motinos apsireiškimo Šiluvoje altorius**

Šis altorius visais atžvilgiais yra naujas ir vargu, ar Amerikoje galima būtų kitą tokį kur nors surasti. Pats altorius yra medinis, tačiau labai skoningai padarytas ir pritaikytas prie bendros koplyčios nuotaikos. Virš altoriaus, altoriaus plotyje yra didelis ir augštas bareljefas, darytas skulptoriaus Vinco Košubos, ir vaizduojantis iš 17 a. pradžios apie 1608 metus stebuklingąjį Dievo Motinos apsireiškimą Šiluvos piemenėliams. Dail. K. Varnelis šį vaizdą paėmė ir skulpt. V. Košuba nuliedino iš Šiluvos paveikslo, kuris buvo naudojamas didžiajame Šiluvos bažnyčios altoriuje pridengti stebuklingam Dievo Motinos paveikslui.

**Švenčiausios Jėzaus Širdies altorius**

yra taip pat naujas ir originalus kaip ir Marijos Apsireiškimo Šiluvoje altorius. Virš altoriaus yra to pat dydžio ir to paties skulptoriaus darbo bareljefas, vaizduojantis Švenčiausią Jėzaus širdį, adoruojamą jaunimo.

Skulptorius V. Košuba yra vienas gabiausių lietuvių skulptorių. Jis baigė Lietuvoje Taikomosios Dailės Akademiją, buvo profesorium Lietuvoje i r Vokietijoje, Freiburge pabaltiečių Meno Institute. Jo kūrinių buvo ir prieš karą surengtoje Amerikos tarptautinėje parodoje, jo kūrinių nuotraukų galima labai dažnai rasti ir mūsų žurnaluose. Kaip kiekvieną menininką, taip ir skulpt. V. Košubą rekomenduoja ne žodžiai, bet jo paties kūriniai. Du jo skulptūrniai kūriniai — bareljefai Marianapolio mokyklos koplyčioje, padaryti tremtyje, jau kalba apie savo kūrėją Amerikoje.

**Tabernakulų durelės,**

visų altorių, padarytos iš natūralaus drožinėto ąžuolo, poliruotos, kuklios. Jose nesimato pigaus aukso ar kito metalo blizgesio, kurį laikas greit sunaikina ir palieka tik rūdžių dėmes. Nors jos yra kuklios savo išvaizdine forma, bet didingos savo turiniu. Dailininkas K. Varnelis pajėgė suderinti religinius simbolius su tautiniais motyvais taip, kad tiek kukli išviršinė durelių forma, tiek jose įbrėžti lietuviški tautiniai motyvai nenuslopina tos religinės dvasios ir jos nuotaikos, išreikštos religiniais simboliais ir glūdinčios lietuvio širdyje, bet dar labiau ją išryškina ir iškelia. Durelės derinasi su visa koplyčios religine nuotaika bei dvasia.

**Lietuviška koplytėlė su kankinių pelenais**

įrengta nišoje, padarytoje iš buvusio židinio. Koplytėlė yra labai gražus, dailininko rankos skoningas daugelio lietuviškų tautinių motyvų derinys. Priešakinė koplytėlės stogelio dalis atremta ant dviejų kolonėlių, su jungtų su koplytėlės pagrindu. Apačioje koplytėlė apvesta tvorele, primenančia lietuvių stogų žirgelius. Koplytėlės gilumoje, prie lentelės įtaisytas stiklinis vamzdelis, kuriame yra lietuvių kankinių relikvijos — pelenai. Niša, kuri sudaro koplytėlės foną, yra taip pat pagražinta lietuviškai motyvais — Vyčio kryžiaus ženklais. Jos ornamentas primena lietuviškus kilimus, kurių audinyje, žaliam fone, ryškiai išsiskiria taipat žali Vyčio kryžiaus ženklai. Ant jo, apačioje koplytėlės, yra marmuro lentelė su įrašu lietuvių ir anglų kalbomis: **"Pelenai — relikvijos iš vokiečių Flossenburgo koncentracijos stovyklos, kur antrojo pasaulinio karo metu nukankinta ir sudeginta 2,480 lietuvių".**

**Koplytėlė Kūdikėlio Jėzaus iš Prahos**

yra įtaisyta galinėje koplyčios sienoje priešais didįjį altorių. Ji taip pat yra lietuviško stiliaus, kurios ornamentiką sudaro lietuvių stogų žirgelių deriniai.

Koplyčioje yra daug tarp kolonų nišų, kuriose įstatytos šventųjų statulos, jos yra: šv. Kazimiero, šv. Juozapo, šv. Jono Krikštyt., šv. Tomo, šv. kun. Bosco, šv. Teresėlės Kūd. Jėzaus, šv. Ritos ir šv. Mykolo Arkangelo.

Gale koplyčios, šoninėse sienose, yra du paties menininko ranka išpiešti paveikslai angelų, kurie, priklaupę ant debesų, laiko didelius kaspinus su užrašais, kurių vienoje pusėje yra lotyniškas — "Pro Christo et Ecclesia" (Už Kristų ir Bažnyčią), kitoje — "Rikiuokitės ir pasišvęskite" — yra arkivysk. Jurgio Matulevičiaus, TT. Marijonų Kongregacijos atnaujintojo šūkis.

Kai savi menininkai šventovę puošia, ji dvelkia sava artima dvasia.

**Koplyčios atnaujinimo talikininkai**

Koplytėlė palyginus nedidelė, tačiau jos remontas pareikalavo nemaža laiko ir dar daugiau gerų žmonių aukų. Pagalbon atėjo savo aukomis ypatingai daug asmenų. Jų visų pavardės buvo išminėtos "Draugo" Nr. 171.

Artimiausios dabar iškilmės Marianapoly bus rugsėjo 7 d. per Šiluvos Marijos šventę. **J.V.**

● Retenybė, kad vienoje vietoje galima pirkti, išnuomuoti ir pataisyti: siuvamas, rašomas, skaičiavimo mašinas, foto aparatus, patefonus, rekorderius įdainavimui, amžinas plunksnas 14 karatų aukso, akordijonus, auksinius gintarinius ir brilijantinius žiedus, gintarinius karolius. Visos šios prekės daugiausia įvežtos iš Europos. Moterims įvairias auksines apyrankes kurios nepaprastai grąžios ir daug kitokių prekių, juk visų išvardinti neįmanoma. Taigi teiriaukitės visokių informacijų pas Karvelį, 3249 So. Halsted Str., Chicago 8, Ill., tel. DAnube 6-1136.


ATLIEKAME įvairius namų ir verandų remonto darbus. Įrengiame rūsiuose ir pastogėse butus bei kambarius. Atliekame taip pat visus karpenterio darbus statant naujus namus. Šaukite:
OAkland 4-6730
CAlumet 5-8863
po 5 val. vakare

DĖMESIO!
Telef. REpublic 7-5803
Kasdien nuo 2 val.
Sekmad. ir šventad. 9—2 v.
ADOMAS VAITKEVIČIUS
ANGLIŲ IR ALYVOS PARDAVIMAS
Visų rūšių namų apšildymo sistemų įvedimas, perdirbimas ir pataisymas
Greitas, sąžiningas ir pigus patarnavimas
ATLAS FUEL CO. atstovas
4919 So. Paulina St.
PRospect 6-7960

PLATINKITE "DRAUGĄ"

ŽIŪREKITE
Kas Yra Mūsų Pirkėjai!
Geriausi Žmonės, kaip, eiliniai taip ir profesionalai iš arti ir toli lanko
METRIKIŲ
FARM FOOD CO.
KRAUTUVĘ
1804 West 47th Str.
Arti Wood Str.
VYRIAUSIA LIETUVIŠKŲ VALGIŲ BŪSTINĖ

JUDITA
Metrikaitė
SURIŲ KARALAITĖ

Atvyko lietuvis Lustre-Craft Co. atstovas, tad pagaliau ir chicagiečiai galės įsigyti nerūdijančio plieno (Stainless Steel) dvidugnius puodus, kuriuose verdama be vandens bei sutaupomi vitaminai ir mineralai.

Svarbiausia — *nereikia mokėti astronomiškai augštų kainų.* Pilnas komplektas tiktai $77.00. Reta proga pasinaudoti galite kreipdamiesi į lietuvį Lustre-Craft Co. atstovą kuris yra atvykęs į Chicagą.

Adresas:
**4446 So. Fairfield Avenue**
**Chicago 32, Illinois**
(Brighton Park'e)
**Tel. VIrginia 7-3380**
Skambinkite nuo 5:00 v. p. iki 8:00 v. v.

IMPORT TAP 5126 South Western Avenue
Telef. HEmlock 4-0159
Tiekėjai importuoto Bavarijos alaus tiesiai iš statinės
LOEWENBRAU MUENCHEN
ir
WUERZBURGER HOFBRAU
Čia pat gausite ir pagarsėjusio vietinio Prior alaus ir visokių rūšių sumuštinių (sandvičių) ir importuoto Italijos vyno ir kitų gėrimų.
Kviečia atsilankyti sav. HENRY SZAFRANOWSKI

$5,100 Lincoln'as
duodamas dykai,
KAIPO "DOOR PRIZE"
Šį antradienį, liep. 28 d. prieš vidurnaktį.
Karnivalas!
—Rengiamas—
BACK OF THE YARDS COUNCIL
— prie —
47-tos ir South Damen Avenue
NEMOKAMAI ĮĖJIMAS
Nemokamai vaikams pasivažinėjimai — pirmadienio, trečiadienio, ketvirtadienio vakarais iki rugpiūčio 3-čios.
Nuoširdžiai kviečiame visus — senus ir jaunus — dalyvauti šiame karnivale. RENGĖJAI.

SUSIPAŽINKITE SU ŠIOM LAIMINGOM POROM
Čia yra keturios poros, kurios taupė per daugelį metų "The People's Way".
Tai yra, jie atidėdavo 10% savo pajamų ir taupydavo pas PEOPLES FEDERAL. Ir jie visi yra dabar namų savininkai. Tad ir Jūs pradėkite taupyti pas mus šią savaitę.
APTARNAUJA EAST CHICAGĄ NUO 1910
Peoples Fderal Savings and Loan Association
SW Corner Indianapolis Blvd. and 149th Street
EAST CHICAGO, INDIANA

Dėmesio Nuosavybių Savininkai!...
DABAR GALIMA GAUTI
"Perma-Lite"
FIBRE GLASS AWNINGS
AND CANOPIES

IŠMOKĖJIMAI LENGVI
Nereikia įmokėti
5 metai išmokėti
• PERŠVIEČIAMI
Įleidžia šviesą, bet ne saulę.
• PAGAL UŽSAKYMĄ
Dėl jūsų namo arba biznio
• TVIRTI
Apsaugoti nuo vėtrų!
Apsaugoti nuo sudužimo!
• LENGVI
Bet tvirtesni už metalą.
PATIKRINKITE PERMA - LITE PRIEŠ PERKANT!
PAGAL UŽSAKYMĄ PASTATOMI "PATIOS"
NEMOKAMI APSKAIČIAVIMAI
Mieste ir priemiesčiuose
IN 3-8775
Šaukite arba rašykite
PERMA-LITE
4021 Elston Avenue, Chicago, Illinois
Please send me further information concerning your PERMA-LITE Fibre Glass Awning and Canopies.
NAME .....
ADDRESS .....
CITY ..... STATE .....
PHONE .....

North Roseland Motor Sales Inc.
10558-60 SOUTH MICHIGAN AVE. Chicago 28
WAterfall 8-4300
LIETUVIŲ AUTOMOBILIŲ PREKYBA
Oldsmobile Sales and Service
FRANK KUCINSKIS Jr. savininkas

# DRAUGAS

THE LITHUANIAN DAILY FRIEND

4334 S. Oakley Ave., Chicago 8, Ill. Tel. Virginia 7-6640; 7-6641; 7-6642
Entered as Second-Class Matter March 31, 1916, at Chicago, Illinois Under the Act of March 3, 1879.

Member of the Catholic Press Ass'n
Published daily, except Sundays, by the Lithuanian Catholic Press Society

SUBSCRIPTION RATES
$5.00 per year outside of Chicago
$9.00 per year in Chicago & Cicero
$8.00 per year in Canada
Foreign $11.00 per year.

| PRENUMERATA: | Metams | ¼ metų | 3 mėn. | 1 mėn. |
|---|---|---|---|---|
| Chicagoj ir Ciceroj | $9.00 | $5.00 | $2.75 | $1.25 |
| Kitur JAV ir Kanadoje | $8.00 | $4.50 | $2.50 | $1.00 |
| Užsienyje | $11.00 | $6.50 | $3.00 | $1.35 |

Redakcija straipsnius taiso savo nožiūra. Nesunaudotų straipsnių ne saugo, juos grąžina tik iš anksto susitarus. Redakcija už skelbimų turinį neatsako. Skelbimų kainos prisiunčiamos gavus prašymą.


## Siųskite telegramas savo distrikto atstovams

Vakar pranešėm, kad liepos 23 d. Atstovų Rūmų Taisyklių Komitetas (Committee on Rules) posėdyje nutarė vienbalsiai perteikti Charles Kersteno rezoliuciją Atstovų Rūmų plenumui ir įtraukti į darbotvarkę. Kersteno rezoliucija H. R. 346 Atstovų Rūmuose bus svarstoma liepos 27 d.

### ĮVESTA KAIKURIŲ PATAISŲ

Rezoliucijos tekste padaryta kaikurių pataisų. Rezoliucijoje 231 buvo pažymėta, kad specialus komitetas, kurį paskirs Kongresas ištirti Lietuvos, Latvijos ir Estijos pagrobimo bei pavergimo faktus, yra įgaliojamas posėdžiauti Jungt. Amerikos Valstybėse arba už jų ribų. Taisyklių Komiteto pirm. Leo E. Allen pastebėjo Kerstenui, kad šiam punktui kaikurie atstovai gali pasipriešinti, nes dabar esą "daug kritikos" spaudoje prieš investigacijas svetimuose kraštuose. Kongresmanas Kerstenas sutiko pakeisti rezoliucijos tekstą ta prasme, kad tyrinėjimai bus vedami tik Jungtinių Amerikos Valstybių teritorijoje, o jei reikės parodymų liudininkų, gyvenančių užsienyje, bus galima atkviesti į Jungtines Amerikos Valstybes.

Naujajai Kersteno rezoliucijai buvo duotas numeris H. R. 346. Rezoliucijos turinys esmėje pasiliko tas pat, kaip ir nr. 231.

Kongresmano Kersteno rezoliucija buvo įteikta gegužės 7 d. ir perduota Committee on Rules.

Buvo svarbu, kad rezoliucija išeitų iš Taisyklių Komiteto ir būtų duota eiga. Amerikos Lietuvių Taryba, kurios sumanymą ištirti 1940 m. komunistų įvykdytus Lietuvoje, Latvijoje ir Estijoje smurto ir apgaulės rinkimus ir vėliau sekusias tų trijų valstybių įjungimo į Sov. Rusiją aplinkybes kongresmanas Charles J. Kersten, iš Milwaukee, Wisc., iškėlė JAV Kongrese, daugiausia ir dirbo ta kryptimi per pustrečio mėnesio.

### HOUSE RESOLIUTION 346

Kersteno rezoliucijai duota eiga. Čia yra didelis nuopelnas kaikurių JAV kongresmanų, Amerikos Lietuvių Tarybos ryžtas ir lietuviškosios visuomenės siuntimas laiškų ir telegramų Taisyklių Komiteto pirmininkui Leo E. Allenui ir kitiems kongresmanams.

Atskirai tenka prisiminti ir L. Šimutį, ALT pirm., kuris ir atostogų metu dirbo, kad tai rezoliucijai būtų duota eiga. Jis specialiai nuvyko iš New Jersey, kur su šeima atostogauja, į Washingtoną rezoliucijos reikalu.

Dabar rezoliucija vadinasi House Resolution 346. Tuojau siųskite telegramas savo distrikto kongresmanams, kad **jie kalbėtų už House Resolution 346 ir sakytų kalbas Atstovų Rūmų susirinkime už Lietuvos, Latvijos ir Estijos išlaisvinimą iš okupanto** nagų.

Tos rezoliucijos priėmimas turės didelės reikšmės ne tik Lietuvai, bet ir visam pasauliui, nes jos pagalba bus galima dar kartą parodyti Maskvos bolševikų smurtas, apgaulės, prievartavimai ir kad bolševikai siekia užvaldyti visą pasaulį. Ir iš to plaukia išvada: dar su didesniu intensyvumu reikia ir toliau stiprinti laisvojo pasaulio vieningumą ir pajėgumą.

Bolševikai paneigia laisvę žmonėms. Kiekvienas pasikėsinimas į kito laisvę, yra pasikėsinimas užmušti jame žmogų. Laisvės paneigimu žudomas ne vien žmogus, juo griaunama ir pati visuomenė. Mes, būdami laisvame pasaulyje, darykime viską, kad tik būtų išgelbėta ne tik Lietuva, bet ir kiti pavergti kraštai.

## Maskva bijo vokiečių kariuomenės

Žymus šveicarų liberalų dienraštis "Neue Zuericher Zeitung" Nr. 185/1953 įsidėjo Salvadoro de Madariagos vedamąjį apie "Maskvos naują liniją D. Britanijoje", kuriame pasakyta daug vertingų minčių visiems europiečiams.

Prof. Madariaga pažymi, kad po Stalino mirties pradėta naujoji Maskvos linija dabar šaltajame kare įėjo į pačią pavojingiausią stadiją. Bolševikai, neatsisakydami savo pagrindinių tikslų, buvo pasiryžę brutalias formas pakeisti švelnesnėmis. Žiaurios priemonės, kuriomis buvo numalšinti čekų darbininkai, protestavę prieš neteisybę, įvykdytą čekų valiutos reformos metu, o ypač darbo žmonių sukilimas Ryt. Vokietijoje, patvirtina ankstesnius spėjimus.

### ŠIEK TIEK PAKEISTA TAKTIKA

Sovietai kaip anksčiau kovojo prieš Vakarus, taip tebekovoja iš esmės ir toliau, tik pastaraisiais laikais, kad jų siekimai neatrodytų tokie grobuoniški, tikslingumo sumetimais yra kiek pakeitę savo taktiką.

**Maskva daugiausia bijo vokiečių kariuomenės. Todėl ji remia visus, kurie šią jos politiką, kad ir netiesiogiai, vykdo. Dabartinę** šaltojo karo fazę Madariaga laiko pačia pavojingiausia iš visų, nes komunizmas Prancūzijoje tebėra labai pajėgus, o iš rinkimų Italijoje jis išėjo net sustiprėjęs. Jei iš būsimųjų Vak. Vokietijos parlamento rinkimų išeitų laimėtoja kuri nors socialistų partija, kad ir būdama antikomunistiškai nusistačiusi, tačiau vykdanti Maskvos politiką, tai Maskvos "naujoji linija" vis tiek būtų jau gavusi žymų pelną.

Nupasakojęs Churchillio nuopelnus Europai, kurią tas apsaugojo nuo Hitlerio ordų, Madariaga toliau Churchillio pasiūlymą susitikti su Sov. Sąjungos vadais ir svastyti jos saugumo problemas neatsiejamai su Vakarų Europos problemomis taip įvertina: Churchillio žodžiai reiškia, kad jei tik Maskva sutiktų nepulti Vakarų Europos laisvės ir saugumo, tai daugiau niekas visai nė nešnekėtų apie Rytų Europos valstybes, šiandien prispaustas bolševikų bato. Jei ši Churchillio mosto interpretacija yra teisinga, kaip pažymi Madariaga, tai išeina, jog D. Britanija tuo pačiu yra pareiškusi savo sutikimą su pusės Europos pavergimu.

### JEI MASKVA PARODYTŲ GERĄ VALIĄ

Visiems yra aišku, jei tik Maskva nori parodyti gerą valią, tai ji gali turėti taiką ištisą šimtmetį, jei tik likusį pasaulį paliktų ramybėje. Tačiau Maskvai to neužtenka: ji nori daugiau, būtent — kad visi jos laimėjimai Europoje, neatsižvelgiant į jokią teisę ir teisingumą, būtų formaliai jai pripažinti. Todėl ir Churchillis vietoje **visos** Europos saugumo, užsimindamas tik apie **Vakarų** Europą, anot Madariagos, pasakęs tai, ko Maskva kaip tik ir norėjo girdėti. Ar tai nebuvo Maskvai pasiūlymas pergalės be kovos? Ir ar tuo būdu nebuvo sustiprintos komunistų partijos visame pasaulyje? Dar daugiau: ar tuo pačiu nebuvo įamžinta jėgų pusiausvyros tezė ir paskirstymas pasaulio įtakos sferomis, dėl kurių kaip tik ir yra kaltos dabartinės blogybės? Ar JAV ir D. Britanija Teherane, Jaltoje ir Potsdame mėgino efektyviai sukliudyti, kad ši sistema nebūtų įvesta? Ar jos kiek reikiant pasipriešino raudonajam carui? Nejaugi visą šią sistemą norėsime palikti pasaulyje ir būsimosioms kartoms? Tai vis Madariagos klausimus, į kuriuos atsakymas jam yra aiškus, tik jis, matyti, nelabai nori sutikti, jog D. Britanija to iš tikro norėtų, kaip kad verčia daryti išvadas Churchillio pasisakymas ir kaikurie paskesni įvykiai.

## RIMTIES VALANDĖLĖ

### Didžioji pasaulio drama

*KUN. K. STEPONAVIČIUS*

*Rodos dar nė vienas rašytojas nėra bandęs aprašyti tą dramą, kuri vyksta pasaulyje nuo pat jo pradžios ir baigsis Juozapato pakalnėje. Ją galima rasti aprašytą tik Šv. Rašto puslapiuose.*

*Pirmas tos dramos veiksmas vyksta Rojuje. Adomas ir Jieva daro drąsų sukilimą prieš Dievą, kuris yra Meilė, nes jie Jos neįvertina. Šio sukilimo metu juodu netenka visko: ir antgamtinio malonės rūbelio, ir rojiško gyvenimo, ir laimingos ateities. Dėlto juodu pasijunta nuogi ir bando slėptis nuo Meilės Dievo po medžių lapais. Meilės Dievas ir ten juos suranda, pasigaili ir pažada juos išgelbėti. Ta tolima išgelbėjimo vilties žvaigždė teikia jų gyvenimui prasmę. Šis gyvenimas viltimi tęsiasi tūkstančius metų.*

*Antrasis veiksmas prasideda Kristaus, Meilės Dievo Sūnaus, atėjimu žemėn. Jis randa ją šaltą, kaip Betliejaus tvartelio akmenis žiemos metu, kruviną, kaip Erodo peilį, kuris pjauna nekaltus kūdikėlius Jėzaus gimimo vietoje ir jos apylinkėse, savanaudišką, kaip prekybininko pelną. Ryškiausias šio veiksmo vaizdas paduotas šios dienos Evangelijoje, atpasakojančioje Kristaus ašaras dėl jo priėmimo šaltumo, dėl prekybos šventoje vietoje ir dėl nužudymo suokalbio. Žmonės nepriima Kristaus, kaip derėtų priimti Meilę iš Dangaus, nes jie nori prekiauti. Už kiekvieną paslaugą savo Dievui jie prašo žemiško atlyginimo, už kiekvieną patarnavimą jie klausia, kiek tu man duosi. Jie elgiasi su meile, kaip krautuvėje, kur jie perka sau duonos ir drabužio, kvepalų ir papuošalų, nes jie užmiršta, kad meilė yra savęs davimas, aukojimasis, o ne ėmimas sau ko nors ir derėjimasis. Kai Kristus nepažada jiems už jų paslaugą žemiškojo gyvenimo reikmenų, jie nusigręžia nuo Jo. Kai Jis už jų patarnavimą pažada sumokėti Meile ir Laime danguje, malonėmis ir sakramentais žemėje, jie ima Jį įtarti, kad Jis iš jų tyčiojasi. Į žemę islikibes žmogus negali suprasti dangiškųjų Meilės dovanų vertės ir reikšmės. Jos jam atrodo nereikalingos. Kas gali pakęsti Tą, kuris atrodo juokiasi iš sunkaus žmogaus darbo ir iš brangių jo prakaito lašų. Kas gali nenorėti pašalinti To, kuris prašančius žemiškojo atlyginimo (vienintelio vertingo jų akyse) už savo darbą ir tarnavimą veja lauk iš šventyklos su botagu rankose? Todėl atrodo, kad žmonės, kurie tik žemiškoms vertybėms priduoda šiokios tokios reikšmės, o atlyginančią meilę iš dangaus laiko pasityčiojimu iš jų, elgiasi nuoskliai savo galvoscnai ieškodami Jėzaus nužudyti. Šis dramos veiksmas tęsiasi nuo Kristaus atėjimo žemėn iki pasaulio pabaigos. Mes esame jo žiūrovai ir vaidintojai.*

*Trečiasis veiksmas turi vykti pasaulio pabaigoje. Jis prasideda visuotiniu žmonių prisikėlimu iš numirusiųjų ir jų susirinkimu Juozapato pakalnėje. Čia žmogus pamato savo apsiskaičiavimą, kad viskas baigiasi mirtimi, kad Kristaus prisikėlimas iš numirusiųjų nebuvo užtenkamas įrodymas, jog savo laiku visi žmonės turės keltis iš savo grabų. Čia žmogus pamato ir savo nepasiruošimą naujajam gyvenimui. Žemiškoji valiuta čia nekursuoja, žemiškosios vertybės čia neturi jokios prasmės. Tik Kristaus pasiūlytoji atlyginimo priemonė meilė, čia turi begalinės vertės, bet jos žmogus neturi. Pūslėtos nuo darbo rankos ir prakaitu išteptas veidas tik didins jo gėdą, nes tas primins jam abu žmogaus nusikaltimu, meilei — Rojuje, kada darbas ir prakaitas tapo žmogaus prakeikimo dalia už įvykdytą sukilimą, ir susidūrimo su Kristumi, metu, kada už darbą ir prakaitą pasiūlytoji kaltės išpirkimo kaina, meilė, buvo atmesta. Nieko nepadės žmogui nė teisinimasis, kad Kristaus nepažinęs, nes Kristaus atvaizdas yra matomas kiekviename pagalbos prašančiame žmoguje. Čia žmogus pasiges tik vieno daly-ko — meilės, kuriai jis nusikalto, gyvendamas žemėje — meilės Dievui ir savo artimui. Šis veiksmas baigsis Kristaus ištarme, žadančia amžina laimę, turėjusiems meilę ir ją įrodžiusiems savo darbu ir prakaitu, ir amžiną nelaimę, atsisakusiems nuo meilės darbų.*

*Tuo drama baigiasi ir prasideda gyvenimas, tikras be mirties šešėlių, meilės apstume arba kentėjime nuo meilės alkio ir troškimo.*

Nors daug kalbų, bet Korėjos kalneliuose dar tebekovojama: gausėja belaisviai ir sužeistieji

## Vienai rankai mušant, kita prekiauja

Tuo metu, kai JAV vyrai kasdien aukoja savo gyvybes Korėjos fronte ir kai beveik 95 procentai visos karo Korėjoje naštos gula ant JAV pečių, kitos Jungtinių Tautų narės ramiai sau prekiauja su komunistine Kinija. Ir tai dar blogiausia, kad didžiuma tų laivų, kuriais ta prekyba vyksta ir didžiuma tų prekių yra pačios Amerikos. Šitokios išvados priėjo Senato Tyrinėjimų Pakomisija, neseniai užbaigusi savo darbą ir dokumentine medžiaga įrodžiusi, jog kai viena ranka kariaujama, kita ranka prekiaujama.

### Apgailėtina istorija

Nors dauguma tų tautų pasisakė prieš komunistinę agresiją Korėjoje ir kartu su JAV siuntė savo kariuomenes kovoti prieš komunistus, bet lygiagrečiai nuo to laiko pradėjo ir prekybą. Statistika parodė, kad per trejus metus karo Korėjoje ta prekyba ne tik nesumažėjo, bet priešingai, kaip tik padidėjo $2,000,000,000. Būdinga, kad dar šių metų pirmą ketvirtį Vakarų Europos eksportas į komunistinę Kiniją buvo didesnis už 1948 m. visų trijų ketvirtadalių sumą. Importas iš tenai į Vakarų Europą taipgi atitinkamai padidėjo. Ir čia dar reikia atsiminti, jog raudonoji Kinija, būdama karo stovyje, prekiauja tik tomis medžiagomis, kurios jai yra reikalingos karui vesti.

Apie pusė laivų, vežančių komunistams naftą, gumos žaliavas, kurios yra būtinai reikalingos karo pramonei, kaip tik priklauso britų piliečiams. Apie dvidešimt transportų, nugabenusių gumą Kinijai, o parvežusių ryžių Ceilonan, buvo pasiųsta pagal tų dviejų kraštų vyriausybių prekybos sutartį. Apskaičiuojama, kad 450 kitų laivų, esančių po Vakarų Europos valstybių vėliavom's, palaikė prekybą su Kinija nuo karo pradžios Korėjoje, atlikdami apie 2,000 kelionių.

Tais laivais komunistinę Kiniją yra pasiekę daug JAV medžiagos, kuri Mutual Security Agency vardu buvo siunčiama atstatyti Vakarų Europos karinę ir ekonominę padėtį.

### Trūksta nuomonių vieningumo

Savo pranešime Senato Tyrinėjimų Pakomisija kaip tik pabrėžia nesutarimus, kurie tos prekybos klausimu atsiradę JAV administracijoje. Ir būtent, tvirtinama, jog valstybės ir gynybos departamentas esąs tos nuomonės, kad šitokia prekyba tiesioginiai ar netiesioginiai remia ir didina priešo karinį ir ekonominį potencialą. Konkrečiai tokios prekybos toleravimas didina komunistines pajėgas Azijoje padėdamos joms ne tik tęsti, bet ir plėsti komunistinę agresiją. Šitokią nuomonę ypač palaikąs gynybos sekretorius Charles E. Wilson.

Mutual Security Agency direktorius Harold A. Stassen Pakomisijai pranešęs, kad JAV vyriausybės politika siekia visiškai uždaryti tokią prekyba. Bet, kad taip ir skelbiama, tuo tarpu valstybės departamentas dar nesąs pasiruošęs tos prekybos visiškai sutabdyti. Oficialiai skelbiama, kad JAV yra uždraudusi savo laivams prekiauti su komunistine Kinija, JAV pasekė Panama, susitarta ir su graikų laivų savininkais.

### Nevisi vienaip aiškina

Paskutiniu laiku kaikurios Vakarų Europos valstybės prisidėjo prie JAV, sudarydamos visą sąrašą prekių, kurios yra laikomos strateginėmis medžiagomis. Bet ir čia tų valstybių nuomonės skiriasi nuo JAV. Tai, ką JAV yra įtraukusios į sąrašus, kitos valstybės neįtraukusios, todėl vienos prekės, kurias JAV laiko karinės reikšmės, kitos nelaiko. Negeriau ir su laivų pardavimu. Nors aliantai ir vykdo stiprią kontrolę, kad laivai nebūtų parduodami sovietinio bloko valstybėms, bet tų pačiu aliantų laivininkystės firmos laivais prekiauja, tuo pačiu sovietams padėdamos išspręsti transporto trūkumo problemas.

Tarp tų laivų, kurie su vakarų valstybių prekėmis nuo karo pradžios Korėjoje lankėsi komunistinės Kinijos uostuose, 109 buvo JAV laivai, po II Pas. karo JAV parduoti kitoms valstybėms, norint joms padėti ar kurti karo metu sugriauta prekybos laivyną. Keturiasdešimt penki laivai tamę skaičiuje buvo duoti išsimokėtinai. Tad tokiu būdu ir JAV vyriausybė, kad ir netiesioginiai, prisideda prie prekybos su raudonąja Kinija finansavimo. Taipgi yra paaiškėję, kad 68 laivai, kurie faktiniai yra Kinijos raudonųjų nuosavybė, yra registruoti kaip Vakarų Europos firmoms priklausantieji. Šitokiai tad padėčiai esant, prekyba tebevyksta, kad ir žinant, jog tą biznį turi apmokėti JAV karys savo kraju Korėjos fronte.

**S. Narkėliūnaitė**

## Ragina šelpti Rytų Vokietijos gyventojus

Koelno kardinolas Frings išleido savo tikintiesiems skubų atsišaukimą, kviesdamas juos padidintu uolumu siųsti maistą ir kitus reikalingiausius daiktus rytų Berlyno ir sovietų zonos gyventojams, kurie ypač po pastarųjų įvykių kenčia didelius nedateklius.

**HENRIKAS LUKAŠEVIČIUS**

## LIKIMO ŽAISMAS

**ROMANAS**

(Tęsinys)

Vytautas tą žinojo, bet jis žinojo nemažiau ir tai, kad didžioji tokių "romanų" dalis išblėsta, kai tam ateina laikas. Todėl jis norėjo laiku, kaip balzamu, užgydyti žaizdą, kurią paliko Amūras, paleidęs savo strėlę šios jaunos mergaitės širdin. Gal tai buvo jam paties likimo skirta rolė, nes, jei ne jis, tai kas kitas turės suvaidinti jai jos svajonių riterį.

— O kas bus, jei ji pataikys, vietoj manęs, ant kurio kito, kuris nemokės ar nenorės to suprasti? Kas gali atsitikti tada? — galvojo ne kartą Vytautas ir ryžosi tylomis padėti jai pereiti tą pirmąjį pavojingą jaunatvės slenkstį, nesužeidus kojyčių.

O Vida to buvo verta. Jam net gi smagu buvo tą misiją atlikti, nes Vidos prigimty buvo tiek švelnumo, tiek natūralumo, tiek paprastumo, tiek širdies! Jis žinojo, kaip trapūs yra žmogaus sielos žemčiūgai, ir jis norėjo išsaugoti juos, kaip savo akį.

O dabar, štai, užteko vienos silpnybės minutės, kad visa tai būtų sugriauta. Savo sąžinės neapgausi: jis nebučiavo jos, kaip vaiko, o ne!

Jis nerado ką Vidai pasakyti.

— Negerai..., Vida. Tu buvai man toks mielas vaikas...

— Koks aš vaikas, — užsigavusi pasakė ji. — Aš einu jau devynioliktus metus...

Ji buvo teisi. Vytautas užmiršo pagalvoti apie tai, kad laikas nestovi vietoj ir metai bėga...

— Aš pažinau tave, kai tu turėjai šešiolika metų ir du mėnesius. Juokiausi tada, kai tu man sakei, kad turi septyniolika ir greit bus aštuoniolika... Per tuos du metus tu man nei kiek neišaugai iš anų šešiolikos metų...

Vida kramtė savo lūputes, ir jai labai norėjosi verkti. Staiga ji tvėrė už rankinuko, ištraukė anoniminį laišką ir padavė Vytautui.

— Vaikas, vaikas... Pasiskaityk, kokį laišką aš gavau. Matai, visas miestas šneka...

Vytautas paėmė laišką, perskaitė ir jo veide susimaišė pasipiktinimas su šypsena.

— Kvailas laiškas... Lygiai toks, kaip ir jo autorius.

— Tu žinai, kas parašė?

— Žinau.

— Kas? — sušuko Vida, sugriebdama Vytautui už rankos. — Aš akis jam išdraskysiu. Šitoks laiškas... — nervinosi ir karščiavosi.

— Nereikės draskyti akių. Tas, kas tokius laiškus rašo, neturi akių.

— Tai kas gi pagaliau tai padarė?

— Tai čia viena tokia senmergė šitokiu būdu iš proto kraustosi... Nežinau ar pažįsti: tai tokia Agutė Virbilaitė.

— Ar tai ta garsioji "dama de llavas"? Aš jai nedovanosiu, ta...

— Na ir ką žadi jai padaryt?

— Aš... aš... nežinau, ką. Ką nors labai žiauraus. Kaip tu manai, Vytautai? Ką daryt?

— Suplėšyk tą laiką ir mesk. Tai bus geriausia.

— Kaip tai?

— Štai, taip, — pasakė Vytautas ir į skutelius suplėšė laišką.

Vida iš karto lyg norėjo jam tverti už rankų, bet paskui lengvai atsiduso ir smulkiai suplėšyto laiško skutelius pati plačiai paskleidė kanalo vandeny.

— Ar ir su mano svajonėm tu padarysi tą patį? — rodydama į plūduriuojančius skutelius, paklausė Vida.

— Nekalbėkim, Vida, apie tai.

— Žinoma, ką ten su vaikais kalbėti. Su vaikais galima tik žaisti... — ir nusisukusi traukė iš rankinuko nosinę.

Nejaukios tylos priedangoje dviejose širdyse vyko skirtingos audros: vienoje siautė pirmosios meilės ir pirmojo nusivylimo uraganai, o kitoje griaustiniais prabilo sąžinė, rūsčiai bardama žmogų, kam jis žaidžia kito, jauno, neprityrusio žmogaus jausmais.

(Bus daugiau)

# SO. BOSTONO ŽINIOS

### "Vyčio" žurnalo reikalai

Lietuvos Vyčių organizacijos organas žurnalas "Vytis" nuo ateinančio numerio vėl spausdinamas Bostone — Liet. Enciklopedijos spaustuvėje. Kaip visa vyčių organizacija, taip ir jų žurnalas uoliai rengiasi 40 metų sukakčiai. "Vyčio" reikalais jau eilė metų rūpinasi ir redakcijoje dirba vyčių veikėja Felicija Gren delytė. Jau trečiuosius metus "Vyčio" vyr. redaktoriumi yra buv. "Pavasario" federacijos vadas dr. J. Leimonas, kuris įdeda daug širdies bei rūpesčio, organizuodamas žurnalo bendradarbius ir skatindamas vyčių veiklą. Kun. dr. J. Prunskis, labai teigiamai vertindamas "Vyčio" turinį ir daromą pažangą, savo 25 m. spaudos darbo sukakties proga paskyrė "Vyčio" platinimo konkursui 25 dol.

Artimai "Vyčio" redakcijoje bendradarbiauja du So. Bostone augę lietuviai kunigai — kun. A. Kontautas ir kun. A. Jurgelaitis.

### Parama parapijai

So Bostono liet. parapijos rinkliava, kuri buvo daroma liepos 19 vietoj parapijos pikniko, davė gražių rezultatų. Surinkta 960 dol. Parapijos klebonas dėkoja visiems aukotojams.

### Išvyka į Baltimorę ir Washingtoną

Seserys, kurios dirba Carney ligoninėje, Sisters of Charity, ir jų rėmėjai rengia išvyką į Emitsburg, Maryland, kur yra tų seserų centras. Ten bus lankoma Shrine of Mother of Seton. Išvykstama rugsėjo 4 d. 10 v. ryto traukiniu. Iš New Yorko Grand Central stoties bus einama apžiūrėti New Yorko įžymybių, po to bus vykstama į Baltimorę ir ten nakvojama. Šeštadienį, rugs. 5 d., važiuojama į kalnus, į Emittsburg.

Nakvojama vėl Baltimorėje, o sekmadienį ekskursija į Washingtoną. Pirmadieni grįžtama namo. Įsirašant reikia įmokėti 10 dolerių, o visa kelionė kainuos 55 dolerius. Kreiptis į Rev. Henry O. Young, CM, The Carney Hospital. So. Boston, Mass. Tel. SO 8-2070.

### Ivaškų šeima So. Bostone

Tai visiems lietuviams gerai pažįstami veikėjai. Ivaškai dabar turi baldų krautuvę, kuri vadinasi Lithuanian Furniture Co. Ten daugumas lietuvių perka savo baldus. Krautuvę veda Ona Ivaškienė, pagarsėjusi tautinių šokių organizatorė ir aktyvi visuomenininkė. Ivaškienė yra gimusi šiame krašte, bet augusi ir lietuviškai subrendusi Lietuvoj, mokslus ėjusi lietuviškoj gimnazijoj. Jos vyras yra atvykęs į šį kraštą 1920 m. ir nuo to laiko aktyviai dalyvauja Bostono lietuvių gyvenime. Ivaškai augina keturis sūnus. Du iš jų jau vyrai, baigę kolegijas, o kiti du dar mokosi. Vyriausias sūnus Algimantas, baigęs studijas, išvyko karinės prievolės, o sūnus Rimantas atlieka praktiką Fort Sill, Okla. Studijuodamas Boston College, Rimantas Ivaška kartu ėjo karinio parengimo kursą. Dabar jis paskirtas baterijos komendanto pareigoms. Atlikęs pratybas, gaus ats. leitenanto laipsnį.

Jaunesnieji vaikai Gediminas ir Vytautas mokosi parapinėje ir šeštadieninėje mokykloje.

Persikėlus "Darbininkui", Ivaškai yra perėmę buv. "Darbininko" namą ir jį administruoja.

### Laukia lietuvių vaikų!

Buvo pasklidę gandų, kad parapijos mokykloje trūksta vietos. Mokyklos vadovybė pabrėžia, kad visų lietuvių vaikams mokykloje vietos užteks ir kad jiems pirmoj eilėj mokykla skiriama. Reikia registruoti vaikus pas seseris.

### Atvyksta daug svečių

Vasaros atostogų proga parapijos klebonija beveik kasdien aplanko svečiai kunigai. Paskutiniu laiku čia pravažiuodami buvo užsukę — kun. Ant. Kardauskas, kun. Urbonavičius, MIC, kun. dr. V. Balčiūnas, kun. dr. P. Cukuras.

### Bostoniškės lietuvaitės Kolumbijoj

So. Bostono lietuvaitės Elena Pieškutė ir jos pusseserė Agnietė Nevezelskaitė buvo Kolumbijoj aplankyti savo giminaičių kun. Tamošiūno ir kun. Matulio.

## Worcester, Mass.

— **Wit J. Bacauskas,** Josephinos Bacauskas sūnus, pirmasis leitenantas marinų oro laivyne, tik ką užbaigė savo tarnybą Meksikos įlankoje.

— **Juozas Kreščiūnas,** mirė liepos 19 d. City Hospital. Palaidotas Notre Dame kapinėse po gedulingų pamaldų šv. Kazimiero bažnyčioje.

— **Šeši naujagimiai** čia įregistruoti nuo liepos 13 iki liepos 17 d. Sūnūs gimė J. F. Gadilauskų (dvynukai) ir V. J. Sutkų šeimose, dukros — R. P. Pošku, J. J. Parulių ir J. A. Matulevičių šeimose.

## Philadelphia, Pa.

### "L. Naujienos" tebepuola Altą

Jau ne pirmą kartą Philadelphijoje leidžiamas menkavertis leidinėlis "Lietuvių Naujienos" išeina prieš Amerikos Lietuvių Tarybą, kuri apjungia visas lietuvių sroves, išskiriant komunistus, kovoje už Lietuvos valstybės atstatymą. Ir paskutiniame jo numeryje randame nešvarių ir negarbingų Alto puolimų tęsinį. Aišku, kad tuo siekiama nuvertinti tos mums gyvybiniai svarbios organizacijos daromų žygių reikšmę ir svorį. Leidėjas aktyviai išeina į kovą prieš Altą šioje lietuvių kolonijoje, stengdamasis jį apšmeižti bei palaužti žmonių pasitikėjimą. Šiuo kart jis puola Altą dėl išlaidų.

"Liet. Naujienų" tikslas darosi aiškus: pakirsti ALT veiklą, kuri įmanoma tik patriotinei lietuvių visuomenei gausiai aukomis ją remiant. Betkokia visuomeninė veikla sudaro piniginių išlaidų, ką bekalbėti apie ALT veiklą, jos milžiniškus nuveiktus darbus. ALT labai daug padaryta Lietuvos išlaisvinimo byloje. Turėjo būti ir išlaidos. Tos išlaidos tai lašas jūroje prieš atliktų reikalų didumą. Tėvynei gelbėti iš komunistinės vergijos vis daugiau lėšų reikėtų Altui su telkti. Ir nė viena auka nėra per maža ar per didelė tam didžiajam tėvynės reikalui.

Bet "Lietuvių Naujienų" leidėjo galvutėje sukasi viskas atbulai. Joje verda pikti svaičiojimai Am. Liet. Tarybai, svaičiojimai, kurie nuostabiu būdu sutampa su tomis lietuvių tautos priešų mintimis, kurias diena dienon "Laisvė" skelbia.

**J. Kalnaitis**

**Dėmesio, šeimininkės! Specialiai šią vasarą!**
**TIESIAI IŠ DIRBTUVĖS KAINOS...**
PATAISYKITE IR ATNAUJINKITE SENAS IŠSIDĖVĖJUSIAS VIRTUVĖS KĖDES
**4 KĖDĖS TIKTAI UŽ $15.00**
Pamatykite mūsų naujas 1953 m. madas ir spalvas. Extra storas pamušalas be jokio primokėjimo. Pamatykite mūsų kėdės pertaisytas mūsų dirbtuvėje. Darbas garantuojamas.
**EVANS CHAIR CO., 3719 W. Lawrence Ave.**
SPECIALUS TĄ PAČIĄ DIENĄ PATARNAVIMAS
Šaukite: JUniper 8-5769


# CLASSIFIED AND HELP WANTED ADVERTISEMENTS

## REAL ESTATE

**MARQUETTE PARKE:**
2 po 5, rūsyje 3; mūrinis.
2 mediniai namai; 4 butai po 4 kamb.;

**BRIGHTON PARK'E:**
Mūrinis, 4 butų 3 po 3 ir 1 — 4 kamb.; centralinis šildymas; stokeris; pajamų $220 į mėn.
2 po 4 ir rūsyje 2; mūrinis.

**BRIDGEPORTE:**
7 butų, mūrinis, centralinis šildymas; $300 pajamų į mėn.
3 butų, medinis "cottage" stiliaus; mažas įmokėjimas.

**18-toj KOLONIJOJ:**
2 augštų, gražios išvaizdos, mūrinis 6 ir 5 kamb.

**VLADAS ŠIMAITIS**
**Real Estate**
**4241 So. Maplewood Avenue**
**Tel. BIshop 7-0480 ir Sekm.**

**2 BUTŲ, MŪRINIS PO 6 KAMB.;**
aluminiai žieminiai langai;
karštu vandeniu pirmame augšte šildoma;
našlė turi skubiai parduoti.
Šaukite:
**VIctory 2-3487**

**GAGES LAKE $1,500 ĮMOKĖTI**
3 miegam. kamb. namas ant didelio sklypo; pilnai apstatytas; salionas, virtuvė ..... $5,000
**WILDWOOD'E SKLYPAI $850.**
Sklypai prie vandens .... $1,200
**NAUJI MŪRINIAI NAMAI $12,500**
10% veteranams, 20% neveteranams
Ištisas rūsys, automatiškai alyva arba gazu šildoma. Automatiškas karšto vandens šildymas; ąžuolinės grindys; "inlaid" rūšies linoleum; vonia ir dušas koklinė, beržo kabinetai, tinkuotos sienos.
**17 akerių vieta, 35 mylios šiaurėj**
Kraštutinis, moderniškas 4 mieg. kamb. namas. Kaimietiško stiliaus salionas (gražus — kainuoja $12,000 tiktai vien jis; privatiškas baras; Thermopane langai, akmens židinys), muzikos kamb., valgomasis, kabinetų virtuvė; 2½ vonios; automatiškai alyva šildoma; uždaryta sieteliais veranda; 2 miegam. kamb. prižiūrėtojų name. 2 autom. garažas; didelis kluonas; naujas traktorius, daržininkystei įrengimai; naujas "macadam" įvažiavimas. Graži aplinka, formalus daržas, vaismedžiai. Priedai. Importuoti baldai, luksusiniai kilimai. "Bamboo" užuolaidos. $13,000 nupirks ..... $42,500
**Long Lake įkainuota pardavimui**
6 akerių moderniškas 4 miegam. namas, arti stoties, graži aplinka. Didelis salionas, stiklo veranda, valgomasis. 2 medžiais kurenami židiniai; žaidimo kamb., 3 autom. garažas su moderniškų pajamų butu. Privatiškas ežeras ten pat.
Taip pat klauskite apie ūkius nuo 5 akerių iki 300 akerių.
**DAN McGAUGHEY, REALTOR**
**Raštinė U.S. 45 prie GAGES LAKE**
**(Šaukite GRrayslake 3-7171)**

GERIAUSI pirkiniai ežero apylinkėj; moderniški 4 kamb. namai — pajamos $400.00 mėn.; prie ežero sklypas (100×300) gazu apšildoma; prašo $36,000; $11,500 nupirks. Moderniškas 3 miegam. namas — medžiuotas; arti ežero — susisiekimas; kaina $8,500; $1,500 įmokėti. Daug kitų nepaprastų pirkinių.
LOUIS I. BEHM, REALTOR
**Grayslake, Ill. Šaukite: 3-8181**

**DĖMESIO**

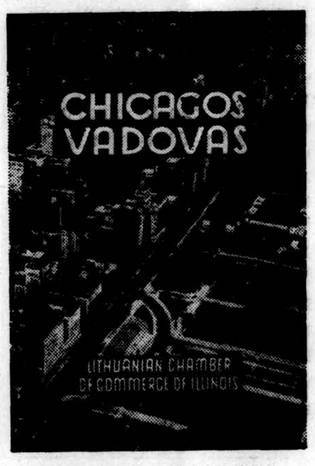


**CHICAGOS VADOVAS**
**už $1.50**
246 pusl. su žemėlapiu 23×32 colių ir 35 paveikslais pastatų ir Lietuvių veikėjų. Sąrašas 136 lietuviškų draugijų ir jų adresai.mo ir Skolinimo
Pirkite Lietuvių Taupymo ir Skolinimo bendrovių raštinėse arba pas
**DRAUGAS**
**2334 So. Oakley Ave.**
**Chicago 8, Illinois**

## IŠNUOMUOJAMA

Išnuom. didelis, šviesus kamb. antram augšte.
Kreiptis:
6643 So. Sangamon Street

Išnuom. kamb. su valgiu ar be valgio. Antram aukšte iš priekio.
Kreiptis: 6602 S. Fairfield Ave.

## REAL ESTATE

Žiūrėkite! Gražus 5 kamb. mūrinis "bungalow" stiliaus namas; 67th ir Washtenaw apylinkėj; aliejum šildoma, rūsys; kombinacijos žieminiai langai ir sieteliai; užuolaidos; auksinės spalvos šėtros; kilimas, kristaliniai žėrandėliai; išlauko pilnai naujai nudažyta; garažas; bažnyčios; mokyklos; susisiekimas; savininkas parduoda už $19,500.
**HEmlock 4-7448 pasikalbėjimui**

Mainys arba parduos už grynus pinigus gerai įsteigta Radio ir T. V. Shop. 26 metai kaip biznyje; geros pajamos; parduos pigiai arba išmainys ant turistams kvartalo Wisconsin'e prie ežero pakrantės. Pamatykite arba rašykite savininkui:
**4075 ARCHER AVENUE**
**Chicago, Ill.**

**$2,000 ĮMOKĖT**
15 akerių ūkis su namais. Apžiūrėjimui šeštad. ir sekmad.; geras pirkinys; nepraleiskite progos; viena mylia nuo Lemont, 18 mylių nuo Chicagos.
Randasi ant 123-čios prie Archer Ave.; netoli lietuvių, senelių prieglaudos.
Šaukite Šangailą:
**LAfayette 3-3500**
**4106 So. Francisco Ave.**

**CICERO, ILLINOIS**
2 aukštų — 3 butų pajamų namas, adresas 1513 So. 48th Court. Alyva, karštu vandeniu apšildoma; 2 autom. garažas; viskas geriausiam stovyje; pamatykite šiandien pagal susitarimą. Šaukite:
**OLympic 2-3582**

**Savininkas parduoda pajamų nuosavybę** — 3 butų mūrinis namas: 2—4 ir 1-3 kamb.; pajamos $150 į mėn., plius butas savininkui. Naujas 2 autom. garažas, iš viršaus užtraukiamos durys, auto. apšildoma; ištisas rūsys; parduoda už $16,500 skubiam pardavimui. Turite pamatyti įvertinti gerą pirkinį.
**2302 W. 23rd Street**
CLiffside 4-6369

**CICERO, ILLINOIS**
**4913 W. 32nd Street**
Gražus 4 kamb., mūrinis "bungalow" stiliaus namas; automatiškai alyva apšildoma; 2 automobilių garažas, ylatus sklypas.
Šaukite:
**Lawndale 1-3630 dėl rakto**

**BY OWNER $20,000**
5 room Ranch with full basement. Auto-oil heat, attached garage. Enclosed porch 3 years old. A-1 condition. Corner lot ideally located. Close to everything. Must be seen to appreciate.
**4537 Washington Downers Grove**
**Downers Grove 3447**

**Parduodamas kampinis, mūrinis 6 butų namas; 3 po 5 kamb. ir 3 po 4 kamb.; prie gero susisiekimo. Šiaurinėj dalyje. Šaukite:**
**ALbany 2-5931**

Parduodamas namas su taverna 732 W. Cermak Road. 6 moderniški kamb. antram aukšte; 2 butų namas iš kiemo pusės; šiltu vandeniu šildoma, stokeriu; labai geras biznis; parduoda pigiai; priežastis — liga. Dėl daugiau informacijų šaukite:
**OLympic 2-0205**

**8159 SO. SAGINAW — kampinis,** naujas, moderniškas 2 augštų mūrinis po 6 kamb. namas; atskirai apšildoma; kaina $34,000; taip pat turime daug kitų su pajamoms namų ir nuosavybių; gerose apylinkėse ir gerai pastatytų. Savininkas ir statytojas.
**JOSEPH MALIGA & SONS**
**10501 So. Claremont**
BEverly 8-1031

**2748 MELROSE**
2 butų mūrinis po 5 kamb. namas; uždaromos verandos; 2 autom. garažas; atskiras apšildymas; geriausiam stovyje geros pajamos; prieinamai įkainuota.
**ADD-WEST REALTY**
**2359 W. Addison St.**
BUckingham 1-1075

30 minučių iki miesto. Atdara sekmadienį 10-5 4237 West 147th St., naujas 5 kamb., mūrinis, alyva šildoma, ištisas rūsys, koklių prausykla, dušas, kabinetų virtuvė, insuliuota, kombinacijos langai; dekoruota. Sklypas 50x200. Parduos už $17,200, $72 į mėn., pricinamas įmokėjimas, prie puikaus susisiekimo. 1 blokas iki mokyklos, bažnyčios ir prekybos. Taip pat pamatykite mus dėl kitų puikių pirkinių. Mes pastatome pagal jūsų užsakymą, ant jūsų arba mūsų sklypo.
MICHAEL GANTA — BUILDER
Tinley Park arba šaukite FUlton 5-4550

**BRAND NEW**
4 bedroom home, decorated and landscaped, full basement, automatic gas heat, air-conditioning, extremely large screened porch, birch cabinet kitchen, 2 full tile baths, 2 walk-in showers with glass doors, hardwood floors, wall to wall carpeting, 2½ car garage, wooded lot, size 110x132, close in and convenient to all schools. Make me an offer over $18,000. Can be seen at
**4039 Forest Avenue or**
**Phone Downers Grove 4369**
**No brokers please**

REMKITE dienr. "DRAUGĄ"!

## HELP WANTED VYRAI

**VYRAI**
AR JŪS JIEŠKOTE
A—NUOLATINĮ DARBĄ
B—ŠVARIĄ DIRBTUVĘ
C—DARBININKŲ ĮVERTINIMĄ
**REIKALINGA DIRBTUVEI**
**BENDRI DARBININKAI**
Patyrimas Nereikalingas
Pilna darbininkų priedų programa įskaitant ligoninę, kafeteriją jei pageidaujama, uniformas, duodamas laikas persirengti.
Atvykite:
**National Biscuit Co.**
**2540 WEST POLK ST.**
arba
**1018 W. WASHINGTON ST.**

Ar esate susidomėję
**Nuolatiniu darbu... Geromis darbo sąlygomis?**
**BONELL MFG. CO.**
Dabar priima
**TRACER LATHE OPERATORS**
53 val. savaitė.
1½ už viršvalandžius.
Gausūs darbininkams priedai, įskaitant užmokamas šventes ir atostogas.
Gera proga sąžiningiems darbininkams.
Atvykite:
**13521 So. Hasted**
**Riverdale, Illinois**

Reikalingas
**PRIŽIŪRĖTOJAS**
Duos kambarį ir pragyvenimą. Plius gerą atlyginimą. Atvykite:
ADAM DULSKI
**1859 Hastings St.**
Šaukite: SEeley 3-9110

Ar norite nuolatinį darbą?
Saugią dirbtuvę?
Darbininkų priedų?
- PLATERS HELPERS
- PLATERS
- DOCK HAND

(Patyrimas nereikalingas)
Yra šiek tiek viršvalandžių.
Ateiviai kviečiami.
Turi mokėti pagrindinę anglų kalbą.
Atvykite dabar į
**ADMIRAL PLATING CO.**
**1323 Concord Place**

## REAL ESTATE

Nebrangiai parduodamas 5 kamb. "Georgian" stiliaus, murinis namas su baldais. Ramioj vietoj — Marquette Park'e. Pardavimo priežastis — savininkas išvažiuoja iš Chicagos.
Kreiptis:
**7139 SO. MAPLEWOOD AVE.**
**REpublic 7-8955**

**BRIGHTON PARK'E** ant 43-čios ir Talman gatvių kampo parduodamas mūrinis namas. 1-mam agšte 4 kam. butas ir maisto krautuvė; 2-tram augšte 5 kamb. butas; centralinis, karšto vandens, alyva apšild.; pilnas rūsys; uždara veranda; 2 autom. medinis garažas; maisto krautuvės sutartis baigiasi š. m. spalio mėn.; gera vieta prekybai; 1-mas augštas duoda $100.00 mėn. pajamų. Informacijai skambinkite kasdien nuo 5—9 v. v.
**YArds 7-6066**

**Pirkite tiesiai nuo Statytojo.**
Mount Prospect — tiktai dabar užbaigtas 3 miegam. kamb. "ranch" stiliaus namas, garažas; rūsys, židinys, aluminiiniai langai; Formikos virtuvė, įstatyta plyta; graži gamta. $23,800 — $8,500 reikalinga įmokėti grynais pinigais. Taip pat pastatome namus pagal užsakymą.
**E. C. GREEN, BUILDER**
**314 Edward St., Mt. Prospect, Ill.**
Atdara sekmad. nuo 1 iki 6 arba šaukite: CLearbrook 3-2380

**TIKTAI $5,000 — $2,500.00 NUPIRKS**
80 akerių ūkį; šaltinio vandens upė; padarytos alyvos sutartys; daug medžių; pamatykite arba šaukite savininkę:
CLARA ANDERSON
627 Green Street
South Haven, Michigan
South Haven 853M

Dėmesio Nuosavybių Savininkai! Jei jūs turite nuosavybę Midlothian, Oak Forest, Markham, Posen, Blue Island, Tinley Park'e, arba kur nors netoli šiose apylinkėse — mes nupirksime, parduosime arba iškeisime.
**LEO H. SENDER REALTY CO.**
**4800 W. 147 St. Oak Forest, Ill.**
**Fulton 5-6997 arba FUlton 5-3062**

## PARDAVIMUI

Parduodama miegamojo kamb., saliono ir virtuvės komplektai. Taip pat naujas šaldytuvas ir gazinė plyta. Parduos labai pigiai. Priežastis - apleidžia Chicagą.
2140 West 23 Place

## HELP WANTED — MOTERYS

Čia yra nuolatinis darbas kuris turi progų
**MASININKEI - DICTAPHONE OPERATOREI**
Malonios darbo sąlygos, įvairios pareigos įskaitant lengvą diktantą. 5 dienas savaitėj; kompanijos priedai; vėdinama raštinė; proga vartoti savo sugebėjimą.
**323 W. Polk St. HArrison 7-7781**

**MOTERIS**
Reikalinga apsigyventi su sergančia moterim. Geras atlyginimas; duodamas kambarys ir pragyvenimas. Lengvas darbas.
Turi mokėti šiek tiek angliškai.
Šaukite:
**COlumbus 1-5519**

Ar jūs esate susidomėję nuolatiniu darbu, kuris turi daug progų?
**CHEVROLET MOTOR DIVISION**
Dabar turi vietą gabiai
**STENOGRAFEI-RAŠTININKEI**
Priimsime dabar baigusią mokyklą. Malonios darbo sąlygos, įvairios pareigos. 5 dienas savaitėj; gausūs priedai.
Šaukite dėl susitarimo asmeniškam pasikalbėjimui:
**SUp. 7-9212**

**Čia yra nuolatinis darbas gabiai**
**MAŠININKEI - RAŠTININKEI**
Priimsime dabar baigusią mokyklą. Malonios darbo sąlygos, įvairios pareigos. 40 val. sav.; maža raštinė. Gera proga sąžiningai mergaitei.
**THE GRABLER MFG. COMPANY**
**NEvada 8-2070**

**PADAVĖJOS**
Čia yra puikus jums darbas. Geri arbatpinigiai, duodamas maistas, dirbkite vėdiname restorane.
Taip pat
**INDŲ PLOVĖJOS**
Nuolatinis darbas, geras atlyginimas. Atvykite ir pamatykite **Miss Sophie**
**KUSPERS**
**RESTAURANT - LOUNGE**
**8155 Ogden Ave.**
**Lyons, Illinois**

## PROGOS — OPPORTUNITIES

**TAVERNA IR 1 AUGŠTO NAMAS;** 3 kamb. butas užpakalyje; gatavai su įrengimais dėl ligos turi parduoti, prieinamai, tiktai $7,000 skubiam pardavimui. Ideali vieta porai turite pamatyti, įvertinti gerą pirkinį.
Kreiptis pas savininką:
**9509 Ewing Ave.**
SAginaw 1-6282

**KEPYKLA** — 4 vyrams; visi moderniški įrengimai, įskaitant sukiojantį pečių; senas įsteigimas; prieinama nuoma; gera sutartis; geros pajamos sumaniam asmeniui. Kaina $8,000; turite pamatyti, įvertinti gerą pirkinį.
**KNOPF'S BAKERY**
**3938 N. Ashland**
Šaukite savininką susitarimui
IRving 8-9703

Produktų ir Delikatesų krautuvė su turimu leidimu pardavinėti alų ir vyną; geras biznis; gerai įsteigta; ant kampo; gražus gyvenamas butas; nuoma $65; gera sutartis; ideališka porai; vienas negali apsidirbti; parduos pigiai, skubiam pardavimui; turite pamatyti įvertinti.
**3939 Butternut East Chicago 3412**

**TAVERNA** — geriausioj Woodlawn apylinkėj — pačiam viduryje; ilga sutartis; $4,500 į mėn. pajamos, $15,000 kas ketvirtis grynais pinigais.
Šaukite:
**MR. FRANK DOWNING**
MUseum 4-9489

Produktų - Delikatesų - Mokyklos medžiagų krautuvė — šaldytas maistas, 1 aukšto mūrinis pastatas su gražiu 5 kamb. butu užpakalyje; garais apšildoma; ištisas rūsys, prieš parapijos mokyklą; gera proga mėsininkui; pilna kaina $22,000 skubiam pardavimui dėl blogos sveikatos. Turite pamatyti įvertinti.
**7759 Eberhart RAdcliffe 3-6230**

**TAVERNA — geras biznis; ant persėdimo kampo; pilnai įrengta. Turi parduoti dėl ligos. Šaukite:**
**VIrginia 7-9713**
**(Prašykite Algirdą)**

Maisto produktų ir saldumynu krautuvė — geroj apylinkėj; daug metų įsteigta; įrengimai ir prekes geram stovyje; geriausias pasiulymas bus priimtinas. Atvykite ir pamatykite įvertinimui.
Šaukite:
**BIshop 7-6661**

## BUSINESS SERVICES

**Dėmesio, nuosavybių savininkai!**
Gaukite apskaičiavimus šiandien GLENVIEW TUCK-POINTING CO. Kaminų pataisymai, Water-proofing. Window Caulking
JAMES PAYNE
15 metų patyrimas. Pilnai apdrausta
**314 Neva Ave. Glenview 4-0920**

**"DRAUGAS" AGENCY**
**55 E. Washington Street**
**Tel. DEarborn 2-2434**
**2334 So. Oakley Avenue**
**Tel. VIrginia 7-6640—7-6641**

## HELP WANTED — MOTERYS

**Mergaitėc - Moterys**
**KOKĮ DARBĄ JŪS JIEŠKOTE?**
- Darbą kuris yra įdomus, gerai įvertinamas ir vertingas apylinkei?
- Darbą kuris moka gerai per tą laiką kada jūs mokinates.
- Darbą kurio darbo sąlygos yra malonios.
- Darbą su didelia kompanija kurioj dirba daug moterų jūsų tautos?

**BENDRAM DIRBTUVĖS DARBUI**
Visi darbininkams priedai — Nemokamai uniformos — Kafeterija
Atvykite
**National Biscuit Co.**
**2540 WEST POLK STREET**

Turime pastovų darbą pajėgiančiai
**SĄSKAITININKEI - MAŠININKEI**
Malonios darbo sąlygos.
Įvairios pareigos mūsų skaičiavimo skyriuje.
5 dienos savaitėje.
Kiti priedai. Poilsio pertraukos.
Veltui kava. Susisiekite asmeniškai pasikalbėti.
**REPUBLIC MOLDING CORP.**
**6467 No. Avondale**

Čia yra nuolatinis darbas gabiai
**COMPTOMETER OPERATOR**
Malonios darbo sąlygos, įvairios pareigos, įskaitant lengvą buchalteriją. 5 dienos savaitėj; priedai; atvykite arba šaukite asmeniškam pasikalbėjimui.
**COLUMBIA PACKING. COMPANY**
**1235 George Street**
LAkewiew 5-4600

Ar esate susidomėję nuolatiniu darbu, kuris turi progų?
**GREYHOUND LINES**
Turi dabar darbą
**RAŠTININKEI-MAŠININKEI**
Priimsime dabar baigusią mokyklą. Malonios darbo sąlygos, įvairios pareigos. 5 dienos sav.; gausūs priedai. Pamatykite arba šaukite Mr. Fors
**916 N. Kilbourn**
SP. 2-4600

What every girl wants in a job!
Attractive hours
Employee benefits
Good earnings
**SECRETARY**
**STENOGRAPHER**
Will consider trained graduates.
Pleasant working conditions
Diversified duties.
Apply now.
**HELENE CURTIS IND., INC.**
**4401 W. North Ave.**
**CA 7-6600**

**STOP LOOKING . . . . START WORKING AT**
**STANDARD PACKAGING CORP.**
Has the steady jobs you've been seeking
- TYPIST
- COMPTOMETER OPERATORS (Two operations)
- STOCK ROOM POSTING CLERK

Trained graduates acceptable.
Pleasant work, cond diversified duties. 5 day — 37½ hr. week.
Liberal company benefits. Good salary.
**1200 West Fullerton Ave.**
DIversey 8-4000

**Perskaitę "Draugą", duokite ji kitiems pasiskaityti.**

# Dabar Sutaupysite nuo 30 iki 60%

ANT VISOKIŲ NAMAM REIKMENŲ,
Pirkdami Vasaros Metu Iš
PROGRESS BENDROVĖS KRAUTUVĖS

Lengvūs išsimokėjimai visiems!
**Gausite nuolaidą už vartotus namų reikmenis.**

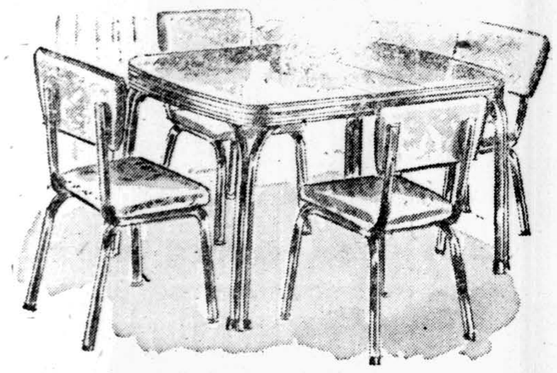

Lai jokios propagandos nesulaiko Tamstų nuo šio didžiausio pinigų sutaupymo!!

Prie pirmos progos šį mėnesį atlankykite PROGRESS krautuvę, kaipo pirmą ir seniausią Lietuvių B-krautuvę! Pastebėkite šias kelias vertybes. Šimtus kitų rasite čia atsilankę.

Vieni iš gražiausių 1953 m. mados seklyčios setai, ekspertų padaryti iš parinktos medžiagos, 2 gabalai, verti $189.00, šį Liepos mėn. kaina sumažinta iki ..... **$98.50**

$189.50 vertės miegamų kambarių setai dvigubo dydžio kamodų, po 3-jų dalių ..... **$98.50**

$45.00 vertės gerai padarytos ir gražiai nubaigtos komodos po ..... **$28.95**

$135.00 vertės virtuvėm gaziniai pečiai, žymių išdirbysčių po ..... **$84.50**

$32.50 vertės springsiniai matracai visokių dydžių po ..... **$16.95**

$50.00 vertės pilni lovų įrengimai: graži lova, matracai ir springsai ..... **$27.95**

$65.00 vertės gerai padaryti dviem gulėti studio couches po ..... **$39.50**

$160.00 vertės 2-jų dalių parlor setai su lovos įrengimais po ..... **$89.50**

$24.00 vertės minkštos ir gražios supamos kėdės dabar tik po ..... **$15.95**

$75.00 vertės 5-kių dalių Chrome Breakfast setai, dabar tik po ..... **$48.75**

$95.00 vertės gražaus piešinio vilnoniai kaurai 9x12 dydžio po ..... **$59.50**

$179.50 vertės pilno dydžio 1953 mados žymių išdirbysčių drabužiam plovyklos tik po .... **$98.50**

$7.50 vertės 9x12 gražios klijankės — didelis pasirinkimas po ..... **$4.49**

$9.00 vertės maži staliukai pastatomi prie fotelio dabar tik po ..... **$5.95**

$20.00 vertės visokių dydžių vatiniai matracai šį mėnesį tik po ..... **$8.95**

$18.00 vertės garantuoti lovom springsai šį mėn. parsiduoda tik po ..... **$9.95**

$39.50 vertės rašomos deskutės su 7 stalčiais tik po ..... **$26.95**

1953 metų mados Televizijos aparatai po tų pavyzdžių 20 colių paveikslų ..... **$169.50**

Ir Daug kitų panašių vertybių čia rasite atsilankę.

**Visos Prekės Yra Pirmos Rūšies ir Pilnai Garantuotos**

Krautuvės Vedėjų 40 metų patyrimas vesti šią prekybą visuomet gali patiekti geriausias prekes už mažesnes kainas. Lai niekas nenukreipia tamstų dėmesio nuo pastovaus lankymo šios Lietuvių Bendrovės Krautuvės

PROGRESS FURNITURE Co

4181-83 Archer Ave. --- prie Richmond

Eidami atsineškite gazo ir elektros bilas — užsimokėsite be ekstra mokesčių. Taipgi priimame vandens taksų, mėlynojo kryžiaus apdraudos mokesčius ir telefono sąskaitas. Galite išpirkti American Express money orderius — yra saugu ir patogu. Krautuvė atdara kasdien nuo 9 val. ryto iki 6 val. popiet. Pirmadieniais ir ketvirtadieniais iki 9 val. vakaro dėl Tamstų patogumo.


# CHICAGOS ŽINIOS

## Vienuolikos asmenų heroizmas

Dešimts vyrų ir viena moteris, visi tarnautojai Illinois Bell Telephone Co., buvo pagerbti iškilminguose pietuose Palmer viešbutyje. Jie nusipelnė specialaus pagerbimo savo ryžtumu. Štai viena iš pagerbtųjų, Louise Kopp, kartą telefonu išgirdo silpną balsą: "Pašauk gydytoją, aš mirštu". Ji sujieškojo gydytoją, kurs skubiai nuvyko ir, atradęs žmogų mirtiname pavojuje dėl trūkusio apendicito, jį išgelbėjo.

Lawrence Kakuska būdama telefono centrinėje pajuto, kad kažkas pavojingo darosi namuo se, iš kur atėjo telefono signalai. Jos pašaukti ugniagesiai, gydytojas ir šeimos tėvas atrado moterį, kurią buvo pritrenkusi insulino netinkama injekcija. Moteris buvo išgelbėta. Robertas Klausener išgelbėjo žmogų mirštantį dėl širdies ata kos.

## Gemblerius vežė autobusais

Chicagos policija griežčiau ima įvairias gembleriavimo lan dynes. Vienoje iš jų suareštavo 47 asmenis ir turėjo net pašaukti autobusą jiems pervežti į daboklę. Kai policija vėl sugrįžo į tą pačią vietą, atrado žmones vėl begembliuojančius, tik dabar vieton lošimo kauliukų jie ėjo lažybų dėl arklių lenktynių. Susierzinusi policija kirviais sukapojo ten buvusius gembliavimo įrengimus. Įdomu, kad tarp sulaikytų gembliuojančių daugelis yra vyresnio amžiaus, turinčių net daugiau kaip 60 metų. Policija įvykdė areštus net 13-je gembliavimo vietų.

## Atgabens submariną

Vokiečių submarinas U-505, numatoma, bus šių metų pabaigoje atgabentas į Chicagą. Jis būtų buvęs sunaikintas, tačiau Pramonės Muzėjaus direkcija nori jį įgyti kaip nuolatinį eksponatą. Jo atgabenimui į muzėjų reikalinga nemaža pinigų suma, pradžiai bent $40,000. Jau $15,000 turima ir renkama daugiau. Numatytas atgabenti submarinas buvo paimtas nelaisvėn 1944 metais Vakarų Afrikoje. Jį paėmė dalinai vadovaujami chicagiečio admirolo Daniel V. Gallery.

## Dainavimo konkursas

Daugiau kaip 200 Cook apskrities dainininkų dalyvaus varžybose, kurios vyks Palmer viešbuty nuo sekmadienio iki liepos mėn. 31 d. Laimėjusieji pirmas vietas įvairiose balsų grupėse rugpiūčio 22 d. dar varžysis ir tada išrinktos dvi geriausios dainininkės ir du geriausieji dainininkai tą patį vakarą stos galutinoms varžyboms, kurios vyks Soldier' Fielde prieš 80,000 klausytojų minią. Čia bus išrinkti geriausias vyras ir geriausia moteris dainininkai.

## Šimtai susirgusių

Perkins Products Co., esančios 7400 S. Rockwell, 12 darbininkų, staigiai susirgusių, buvo nugabenta į ligoninę. Juos turėjo gaivinti su inhalatoriais. Apie 500 kitų tos bendrovės tarnautojų buvo pasiųsta namo; jie skundėsi galvos skausmais.

## Grįžo gražuolė

Raymonda Hansen, kuri gavo JAV grožio karalienės titulą, iš Long Beach, Calif., grįžo į Chicagą pas savo tėvus, kurie gyvena 2122 N. Mozart.

## Linksmins ir duos kraujo

Aktoriai, susispietę į Chicago Talent Guild grupę, šestadienį vyksta į Hines veteranų l.-goninę. Tai jau bus jų 350-ji pramoga sergantiems veteranams. Šiuo kartu jie ne tik sudarys linksmą programą, bet tuoj po pramogos aktoriai ir aktorės kiekvienas duos po pantį savojo kraujo sergančių, sužeistų veteranų gydymui.

## Pametė kūdikį krūmuose

Buvo atrastas pamestas naujagimis krūmuose netoli Evanstono. Policija išaiškino, kad pamestinukė yra gailestingosios sesers Ruth Harrod, 37 metų amžiaus, tarnaujančios Sawyer Biscuit bendrovėje. Areštuota Harrod pareiškė, kad kūdikio tėvas yra sunkvežimio šoferis Charles Prim, 35 m. Abudu buvo sulaikyti ir iki teismo paleisti už užstatus — $1,000.

## Apvogė tremtinę

Lenkė tremtinė Rose Lita, 38 m. amžiaus, gyvenanti 1514 N. Wood St., pranešė policijai, kad iš dėžės rūsyje, kuriame ji gyvena, buvo pavogtos visos jos santaupos. Ji buvo išėjusi maisto krautuvėn ir grįždama matė vyrą, kurs skubiai išbėgo iš jos buto ir nuvažiavo automobiliu.

## Gali atsisėsti ant kasų

Chicagos Back of the Yards suorganizuotame ilgų kasų konkurse tarp mergaičių, vyresnių, kaip 12 metų, pirmą vietą laimėjo Dolores Moyado, 13 m. amžiaus, gyvenanti 4509 Justine St. Jos kasos yra 34 colių ilgio. Jos plaukai taip ilgi, kad ji gali atsisėsti ant jų.

## Kas tvarkys finansus

Mirus seniūnui Cl. P. Wagner, kurs buvo Chicagos miesto tarybos finansų komiteto pirmininkas, dabar dėl tos vietos varžosi du kandidatai: seniūnas P. Cullerton (38 wardas), ir seniūnas W. Lancaster (37 wardas). Numatoma, kad gal sekančią savaitę bus vienas iš jų išrinktas.

## Nuomininkų skundai

Specialios butų nuomai tvarkyti komisijos pirmininkas R. L. Vanderslice pranešė spaudai, kad tegauta 972 nuomininkų skundai dėl nuomos pakėlimo daugiau kaip 10%, bet ir šie savininkai, komisijos pakviesti, sutiko tartis ir aiškintis dėl nuomos pakėlimo.

## Gaudys greit važiuojančius

Illinois valstybės policijos vadas pranešė, kad policija pradeda griežčiau gaudyti tuos vairuotojus, kurie peržengdami nustatytą ribą pergreit važiuoja vieškeliais. Bus gaudomi ne tik automobilių, bet ir autobusų bei sunkvežimių vairuotojai.

## Areštavo aerodrome

Los Angeles policija telegrafavo Chicagos policijai ir ši, pagal gautus nurodymus, areštavo Michaelį Allen Hekimianą, 26 m. amžiaus, kai jis išlipo iš lėktuvo Midway aerodrome. Jis apklausinėjamas ryšium su vienos vaistinės apgrobimu, kur pavogta $5,000.

## Sužeidė 27 žmones

Šiaurinėj Chicagos daly miesto susisiekimo autobusas susidūrė su šiukšles išvežančiu sunkvežimiu ir iš važiavusių apie 65 keleivių net 27 buvo sužeisti, tačiau nesunkiai.

# Argentinoje blėsta Evitos garbė

Liepos mėn. 26 d. sukanka vieneri metai nuo Evos Peronienės mirties. Dar visi gerai prisimena kokiu didžiu gedulu ir ašaromis buvo padengta visa argentiniečių žemė pasklidus žiniai apie tos populiariosios jų tautietės mirtį. Tada atrodė kad Argentina niekados nepamirš ir neprimirš tautos didvyrė laikomos moters. Kas šiandien? Ar tai karštasis pietiečių temperamentas rodo atvėsimo žymių ar, pagaliau, kas nors iš "viršaus diktuoja", bet žinios gautos iš Argentinos teigia, kad dar tik metams prabėgus po Evitos mirties, viskas kurkas pilkiau atrodo, nei galima būtų tikėtis (turima galvoje mirusiosios atminimas). Amerikiečių spaudos bendradarbiai iš Buenos Aires informuoja savo laikraščius, kad garsioji Evitos legenda vis ir vis labiau pradedama ištrinti iš argentiniečių atminties. Pusiau garsiai šnibždama, kad tai toks esąs pačio Juan Perono pageidavimas. Tiesa, dar visur matysi tūkstančius jos fotografijų, didelių plakatų, ar net ištisų iškabų su Evitos vardu, visdėlto teigiama, kad jos atmintis bene ir palaidota kartu su jos kūnu.

Evos gimimo diena (gegužės 7 d.) praėjo su visiškai šaltomis iškilmėmis. Profesinių Sąjungų delegacija padėjo vainiką prie jai dedikuotų profesinių sąjungų rūmų durų — ir viskas. Net pats prezidentas Peronas nesiteikė dalyvauti, kad ir tokiose kukliose iškilmėse. Jis net neatsiuntė nei vainiko. Tą dieną jis tik tedalyvavo mažame vaikų pensionate, kuris taipogi pavadintas tik Gegužės 7 d. vardu, bet ne Evos Peron.

Gegužės 1 d. įvyko Argentinos Kongreso atidarymo iškilmės, kurių metu pats Peronas išdrožė visiems įsidemėtiną žodį: ... "opozicija ir užsienio kraštai teigia, kad visi mūsų pasiekti socialiniai pagerinimai tėra vien mano gražiosios, mylimos, puikiosios ir patraukliosios žmonos Evitos pastangų vaisius. Tai yra neteisybė!"

Jau vien iš to galima aiškiai matyti, kad Peronas tikrai neatsitiktinai mažina savo žmonos nuopelnus. Na, o dar vienas įvykis primygtinai parodo, kad Peronas kai ką kopijuoja ir iš sovietinio šablono. Savo metu buvo skelbta, kad bus statomas didžiulis monumentalinis paminklas Evitos garbei. Vėliau, spauda apie tai neprasitarė veik nė žodžio. Dabar jau vėl kaikas paaiškėjo. Paminklas jau suplanuotas ir bus statomas Evitai atminti, tik pakeista viena smulkmena: paminklas viršuje turės didžiulį patį prezidentą Juan Peroną, kuris bus didesnis net už patį pedestalą.

Kur dabar yra mirusiosios kūnas? Tikima, kad žymiausi specialistai dirba prie balzamavimo, nes kūnas numatomas padėti statomo paminklo kriptoje.

*A-is*

## Mašinos duobėms dėl numirėlių

Kaikurie iš streikuojančių kapinių darbininkų jau nori grįžti į darbą. Laidotuvės vyksta ir toliau. Trečiadienį be sunkumų buvo palaidoti 53 numirėliai. Eilėje Chicagos kapinių naudojamos mašinos duobėms kasti, taigi net ir streiko metu nerekės numirėlius laikyti lavoninėse.

## Išmetė nesąžiningą tarnautoją

Kenned Parker, miesto teismo raštininkas, kurio namuose rasti suktybių ženklai — 283 tiketai pabaudų automobilių vairuotojams — atleistas iš tarnybos.

## 23,000 šildysis dujomis

Illinois Komercijos Komisija davė leidimą Peoples Gas Light and Coke bendrovei dar 23,000 butuose įrengti šildymąsi dujomis.

## Trūkumas kunigų

Nepaisant duotų garantijų, Pietų Korėjos vyriausybė į kariuomenę mobilizavo ir 8 katalikų kunigų seminarijos auklėtinius. Katalikai atitinkamoms valdžios įstaigoms įteikė prašymą, kad, atsižvelgiant į didelį kunigų trūkumą, kandidatai į kunigus būtų atleisti nuo karinės prievolės ir galėtų tęsti savo studijas.

## Kardinolo sveikata

Romos dienraštis "Popolo" skelbia iš Belgrado gautą žinią, kad Zagrebo arkivyskupo kardinolo Stepinac sveikata yra žymiai pablogėjusi.

The prize winning poster for April will dramatize the necessity of alertness on rainy days. The April poster, one of the top award winners in a national contest, will be distributed to some 44,000 primary school classrooms throughout the Illinois and Indiana territories of the Chicago Motor Club. Along with the poster, lesson sheets will be distributed explaining the safety theme of the month. The lesson sheets are especially prepared for each individual age group.


— **Salyklą ir apynius į** WHITE BEAR — BALTOS MEŠKOS alų gerus deda, todėl vartojimas prie gero alaus skonio pažinimo veda. Naudokis BALTOS MEŠKOS alaus dviem rūšim, kuris tinka visokių skonių asmenims.

PIRKITE APSAUGOS BONUS!


A. A.
**LOUISE KAVECKAS - KUKANAUSKAS**
**(po tėvais Aleksandravičius)**

Gyv. 12125 S. Emerald Ave. — tel. PUllman 5-1539.

Mirė liep. 24 d., 1953, 10:58 v. ryte, sulaukusi pusės amž.

Gimė Lietuvoje. Kilo iš Kuršėnų parapijos. Amerikoje išgyveno 44 metus.

Pasiliko dideliame nuliūdime dvi dukterys — Bernice Rastonas, žentas Justin; Helen Otis, žentas Jerry trys sūnūs — Frank Kaveckas ir marti Mary (Hammond, Ind.); Anthony Kaveckas ir marti Alice; Benny Kaveckas; 7 anūkai; sesuo — Alice Malecki ir jos šeima; du broliai — Leo Alexander ir jo žmona Barbara ir jų šeima; Julius Alexander ir jo žmona Elizabeth ir šeima ir kiti giminės, draugai ir pažįstami.

Priklausė prie Chicagos Lietuvių Draugijos ir L.R.K.S.A. kuopa No. 39 ir prie SLA kuopa No. 251 ir Apaštalystės Maldos draugijos.

Kūnas bus pašarvotas šeštadienį, 5:00 val. popiet namuose — 12125 S. Emerald Ave.

Laidotuvės įvyks antrad., liepos 28 d. Iš namų 8:45 val. ryto bus atlydėtas į Šv. Petro ir Povilo parap. bažnyčią, kurioj įvyks gedulingos pamaldos už velionės sielą. Po pamaldų bus nulydėta į Šv. Kazimiero kapines.

Nuoširdžiai kviečiame visus gimines, draugus ir pažįstamus dalyvauti šiose laidotuvėse.

**Nuliūdę: dukterys, sūnūs, anūkai, sesuo, broliai ir k. giminės.**

Laid. direkt. L. Bukauskas, tel. CO 4-2228.

PADĖKA

**MYKOLAS CHELES**

kuris mirė liepos 16, 1953 m. ir tapo palaidotas liepos 20 d., o dabar ilsis Šv. Kazimiero kapinėse amžinai nutilęs ir negalėdamas atidėkoti tiems, kurie suteikė jam paskutinį patarnavimą ir palydėjo jį į tą neišvengiamą amžinybės vietą.

Mes atmindami ir apgailėdami jo prasišalinimą iš mūsų tarpo dėkojame mūsų dvasiškam tėvui kun. F. Kavaliauskui, kuris atlaikė įspūdingas pamaldas už jo sielą ir už palydėjimą į kapus; kun. C. Kelpšai už atkalbėjimą rožančiaus koplyčioje ir visiems kunigams iš Loyola College ir St. Rita High School už skaitlingą atsilankymą į koplyčią.

Dėkojame laidotuvių direktoriui Antanui M. Phillips, kuris savo geru ir mandagiu patarnavimu garbingai nulydėjo jį amžinastį, o mums palengvino perkęsti nuliūdimą ir rūpesčius. Dėkojame Chicagos Lietuvių Draugijos grabnešiams ir nariams ir visiems, kurie paguodė mus mūsų nuliūdimo valandoje ir pagalios, dėkojame visiems dalyvavusiems laidotuvėse žmonėms o tam mylimasis vyre ir tėveli lai Dievas suteikia amžiną atilsį.

**Nuliūdę lieka: žmona—Ona ir sūnus—Edwardas ir Petras.**

A. A.
**MYKOLAS RUDACK**

Gyveno 1230 So. Albany Ave.

Mirė liepos 23 d., 1953 m., 12:05 val. ryte, sulaukęs 62 m. amžiaus.

Gimė Lietuvoj. Kilo iš Utenos apskričio, Anykščių parapijos.

Amerikoje išgyveno 46 m.

Pasiliko dideliame nuliūdime mylima žmona — Petronėlė, po tėvais Doplaitė; du sūnūs — Jonas, marti Bernice; Julius, marti Ann; dvi dukterys — Hedwiga Sidlo, žentas Lester; Albina Batista, žentas George; 4 anūkai; dvi švogerkos — Agnieška Varpnitskis ir šeima; Eva Kevilius ir šeima; ir kiti giminės, draugai ir pažįstami.

Kūnas pašarvotas Antano B. Petkus koplyčioj, 1410 So. 50th Ave., Cicero. Laidotuvės įvyks pirmad., liepos 27 d., iš koplyčios 8:30 val. ryto bus atlydėtas į Šv. Antano parapijos bažnyčią, kurioje įvyks gedulingos pamaldos už velionies sielą. Po pamaldų bus nulydėtas į Šv. Kazimiero kapines.

Nuoširdžiai kviečiame visus: gimines, draugus ir pažįstamus dalyvauti šiose laidotuvėse.

**Nuliūdę žmona, sūnūs, dukterys, anūkai, švogerkos ir kiti giminės.**

Laidotuvių direktorius Antanas B. Petkus. Telefonas TOwnhall 3-2109.

## Klebam mus

× **Rytoj šventa Ona.** "Draugas" sveikina visas Onas ir Onutes, jų ir savo redaktorę dr. Oną Labanauskaitę.

× **Kun. B. P. Vitkus, MIC,** šiuo metu vadovauja šv. Teresėlės V. J. Mažųjų Sielų Brolijai, liepos 22 d. minėjo savo kunigystės 25 metų sukaktį. Kunigo šventimus jis yra gavęs 1928 m. Sukaktuvininkas yra buvęs Argentinoje tarp pirmųjų Marijonų, tenai pradėjusių darbą. Dabar jo vadovaujamoji brolija yra išleidusi nemažai religinio turinio knygų ir brošiūrų.

× **Sofija Heiningienė** su sūnum Leopoldu ir marčia Paulina (Daukšaitė) iš Detroit, Mich., viešėjo Chicagoj pas savo bičiulę Oną Pikielienę ir kitus pažįstamuosius. Ta proga aplankė visas lietuvių įstaigas ir "Draugo" redakciją. Ji su šeima yra ilgamečiai "Draugo" skaitytojai.

× **Buhalteris Ben Jurėnas** su šeima iš Brighton Parko atostogauja Michigan valstybėje (Custer ir Scottville), lankydami lietuvius ūkininkus. Jis yra Lietuvių Filatelistų Draugijos narys ir buvęs draugijos biuletenio redaktorius. Be to, jis dažnai amerikiečių filatelistų žurnalams parašo apie Amerikos lietuvių filatelistų veikimą.

× **Aldona Sakalaitė,** mėnesį atostogavus pas savo tėvus, vakar grįžo į savo tarnybą Northern Worschester Hospital, Mt. Kisco, N. Y., kur yra laboratorijos technikė. Tą pačią dieną, atlikęs karinę tarnybą, parvyko namo Sakalų sūnus Richardas.

× **Padėkos mišios.** Vardinių proga kaikurios Onos susidėjusios užprašė mišias, kaip padėka Dievui už įvairias malones. Vienos mišios bus atlaikytos šiandien, liepos 25 d., 7:15 val. Aušros Vartų bažnyčioje, o kitos T.T. Marijonų vienuolyne.

× **Laikrodininko Ant. Petkaus,** kurio krautuvė yra 2502 W. 69th St., aukotus laikrodį ir plunksną T.T. Marijonų bendra d[illegible] išvažiavimui praėjusį sekmadienį laimėjo E. Deksnytė, o antrąją M. Šrupšienė, abi iš Marquette Parko.

× **Leonardas Šimutis,** ALTo pirmininkas, šiomis dienomis lankosi Washingtone, rūpindamasis Kersteno rezoliucijos HR 346 reikalais. Aplankė daugelį Kongreso narių. Kalbėjosi su spaudos atstovais, buvo nuvykęs į National Catholic Welfare Conference centrą, kuris padarė stiprų pareiškimą, prašydamas Rūmų atstovus balsuoti už rezoliuciją. Pareiškimas adresuotas Atstovų Rūmų pirmininkui Martin, Atstovų Rūmų daugumos ir mažumos vadams.

× **Antanas Petrauskas,** mūsų laikraščio bendradarbis, atvyko iš Waterbury, Conn., į Chicagą aplankyti savo draugų ir pažįstamųjų. Sustojo pas kun. P. Jakulevičių.

× **Stasys ir Ona Piežai** su šeima atostogauja uošvių ūkyje, La Porte, Ind. Ateinančios savaitės pabaigoje tikisi sugrįžti į Chicagą.

× **Jonui Šliteriui,** kuris turi maisto produktų krautuvę 6924 W. 69th St., Hines ligoninėje padaryta sėkminga operacija.

# IŠ ARTI IR TOLI

### KANADOJ

— **Kanados Liet. Kat. Kunigų** Vienybės Valdyba kreipėsi atskiru atsišaukimu į visus Kanados lietuvius, kviesdama sudaryti komitetus ir paminėti J. E. Arkivyskupo J. Skvirecko 80 m. amžiaus sukaktį.

— **Lituanistinė mokykla** Toronte ir ateinantiems metams gavo leidimą naudotis šv. Pranciškaus mokyklos patalpomis. Leidimą davė vyr ausioji katalikiškųjų mokyklų vadovybė.

— **Tėvai Pranciškonai** rugpjūčio 9 d. organizuoja maldininkų išvyką į Ontario žymiausią vietovę Midlande, kur yra žuvę ir palaidoti pirmieji misijonoriai jėzuitai, paskelbti šventaisiais kankiniais ir Kanados apaštalais. Su maldininkais vyks Tėvas Bernardas Grauslys, OFM.

— **Sesuo Marija Huliata Greičiūtė,** lietuvaičių kotryniečių seserų vyresnioji Toronte, sėkmingai baigė šv. Juozapo gail. seserų mokyklą Hamiltone ir gavo gail. ses. diplomą. Dabar ji sugrįžusi į Torontą ir kaip registruota gail. sesuo dirba šv. Juozapo ligoninėje. Kartu vadovauja ir savo kongregacijai.

— **Elzė Jankutė** pirmininkauja Toronte įsikūrusiam evangelikų liuteronių būreliui, kurio uždavinys rūpintis krikščioniškų auklėjimu ir socialine veikla. Kitos komiteto narės yra: G. Buntinienė, A. Šaukelienė, G. Dičpetrienė, O. Sakalauskienė ir M. Stundžienė.

— **"Dainavos" grupė,** kuri į savo tarpą yra subūrusi nemažai lietuviška muzika mylinčių narių, jau kelinti metai iš eilės šelpia užjūriuose, ypač Vokietijoj vargstančius lietuvius. Savo paskutiniame posėdyje aptarė būdus, kaip geriau sukelti pinigų, reikalingų šelpimui.

— **Dr. M. Kavolis** išlaikė teologijos egzaminus Evangelikų Liuteronų Bažnyčios Kanados sinodo egzaminų komisijoj. Priimtas į Kunigų kolegiją, o Home Mission Committee dr. Kavolį rekomenduoja centrui New Yorke.

— **Hamiltono lietuviai** jau organizuoja pastogę rugsėjo 5—6 dienomis tenai atvykstantiems 150 dainininkų, taut. šokių šokėjų ir kt. menininkų, kurie tenai dalyvaus Kanados Lietuvių Dienoje.

— **Lietuvių bažnyčios** statyba Winnipege, Man., eina pilnu tempu. Dar vis nauji lietuviai ateina talkon.

— **Antanas Kunsaitis** sukūrė lietuvišką šeimą su Janina Nolyte. Abudu gyvai reiškiasi Winnipego lietuvių veikloje, yra susipratę ir darbštūs.

— **"Vaiko Dievas ir religija"** — tokiu vardu rugpjūčio pradžioje Kanadoje išeina iš spaudos kun. dr. J. Gutausko knyga.

### ŠVEICARIJOJ

— **Šveicarijos LB pirmininkas** inž. Stankus ir visa vadovybė rūpinasi lietuvių šalpos reikalais. Atsišaukimus, kad remtų Vokietijoje esančių lietuvių vaikus, reikalingus globos, atspausdino apie 100 šveicarų laikraščių ir 10 žurnalų. Šiaip išplatinta tuo reikalu apie 60,000 atsišaukimų. Šiltai šią visą akciją remia Šveicarijos socialdemokratų partija ir visa eilė kitų organizacijų.

### VOKIETIJOJ

— **Mažosios Lietuvos Taryba** telkia lėšas ne tik Vydūno antkapio paminklui, bet ir jo raštams išleisti. Vokiečiai, susitarę su PLB Vokietijos krašto valdyba, numato išleisti knygą su grįžusių iš Lietuvos vokiečių pasisakymais apie jiems suteiktą pagalbą. Tai būtų lietuvių jiems parodyto žmoniškumo rinkinys, liudijąs apie jiems suteiktąją pagalbą, kuris dar daugiau prisidėtų prie lietuvių gero vardo išgarsinimo. Nemaža apie lietuvius šiltų žodžių buvo pasakyta ir Goettinger Arbeitskreis išleistuose "Žmoniškumo dokumentuose".

To paties ratelio atsišaukimą į grįžusius vokiečius, kad išsamiai praneštų apie lietuvių jiems parodytą gerą širdį ir bent tuo atsilygintų šiai draugiškai kaimynei tautai įsidėjo daugelis vokiečių laikraščių.

— **V. Žukauskas** rašo stambesnį darbą apie lietuvių teatrą.

— **Maž. Lietuvos prezidiumo dalies posėdis** buvo sušauktas liepos 12 d. Reutlingene. Posėdyje apsvarstyti aktualieji reikalai, susiję su Vydūno palikimo patikrinimu. Nutarta Vydūnui pastatyti laikinį iš granito akmens antkapį. Taip pat nustatytas Tarybos kito pusmečio veiklos planas, aptartas skyrių lankymas ir apylinkių atstovų bei patikimųjų sąskrydžių organizavimas. Rudeniop tikimasi sušaukti visų Maž. Lietuvos Tarybos atstovų suvažiavimą. Suvažiavimas numatytas Luebecke.

— **Inž. J. Stankaus,** Šveicarijos lietuvių bendruomenės pirmininko ir LRK įgaliotinio, rūpesčiu šiemet Šveicarijoje gali praleisti atostogas ir pasilsėti 73 lietuvių vaikai iš Vokietijos. Daugumas jų paskirstyti tarp šveicarų šeimų. Prie Saaso įsteigtas savas vaikams židinys. Šiame darbe nemaža padeda Šveicarijos Raud. Kryžius ir kt.

— **Apie lietuvius ir Lietuvos bylą** plačiai rašoma užsienio spaudoje. Berlyne leidžiamas "Der Tag" mini VLIKo atsišaukimą į laisvojo pasaulio lietuvius, kviečiant budėti, kad jų tėvynė nebūtų "nurašyta". Apie tą VLIKo įspėjimą taip pat pranešė Berlyno "Tagesspiegel" ir visa eilė kitų spaudos organų. Apie Lietuvą ir dabartinę jos padėtį pranešė taip pat "Sueddeutsche Zeitung", Bremeno "Volkszeitung", "Neue Ruhrzeitung", "Danau-Kurier", "Branuschweiger Zeitung", "Bremer Nachrichten", "Nuernberger Zeitung", "Allg. Zeitung" Wormse, "Die Welt" Hamburge, "Bendorfer Zeitung" ir kt.

Atrodo, kad skausmas didesnis, negu džiaugsmas, kad ir saldumynų gavus. Tai vienas iš tų šimtų tūkstančių, kuriuos visoje Amerikoje palietė skiepijimas nuo paralyžiaus

— **Inž. Augustaitis** Augsburge lietuviams skaitė paskaitą "Lietuvių padėtis politikos eigoje". Prelegentas vaizdžiai nupasakojo dabartinės tarptautinės politikos tendencijas, išskeldamas ypač du dalykus: būti nežemesniais kultūroje už kitas tautas, su kuriais jie tiesioginiai bendradarbiauja ir vieningumo reikalą. Tokių paskaitų bendruomenė numato su ruošti daugiau.

### ARGENTINOJ

— **Dail. J. Rimša** turi didelį pasisekimą su savo kūriniais. Žurnalas El Hogar pasipuošė spalvota jo kūrinių reprodukcija, žurn. Cara y Carets jo kūrybai skyrė kelis puslapius, jo kūriniais žavisi meno žurnalai Lira ir Stella d'Italia, o dienr. Capital, plačiai aprašęs jo kūrybą, pridūrė: Bravo, lituano!

Šiemetinėj jo parodoj išstatyti 24 nauji kūriniai. Rašyt. K. Pažėraitė Brazilijoje rašo apie J. Rimšą ir jo kūrybą veikalą.

— **Buenos Aires mieste** suruošta Dariaus — Girėno girbei Lietuvos išeivių diena visą pelną paskyrė Vasario 16 gimnazijai.

### BRAZILIJOJE

— **Vietos lietuviai** paminėjo min. Meierio sūnaus 10 metų mirties sukaktuves. 1934 m. birželio mėn. 22 d. išskridęs, kaip R.A.F (Britų karalienės aviacijos) eskadrilės vadas, į kautynes, žuvo ltn. Werner Heinas. Gimęs 1917 m. Klaipėdoj, mokslus ėjo Lietuvoje (Nidoje ir Kauno Aviacijos mokykloj), 1936 m., kaip Lietuvos Aero Klubo atstovas, išvyko į Angliją ir Londono Universitete ir De Havillando orlaivybės ir Technikos mokykloj baigė studijas, kaip lėktuvų statybos inžinierius. 1939 m. The General Aeronautical deleguojamas į Braziliją ir čia parašo platų pranešimą apie aviaciją, paliesdamas taip pat Argentinos bei Urugvajaus sritį. Šis Heinės raportas žymiai prisidėjo prie minėtų kraštų pažangos. 1940 m. Heinas grįžta į Europą ir įstoja savanoriu į R. A. F. Po trejų metų žūsta didvyrio mirtimi fronte.

Jis buvo Lietuvos, Anglijos ir Brazilijos Aero klubų narys. Nekrologas, išspausdintas Brazilijos žurnale "ASAS" — Sparnai 1943 m. rugpjūčio mėn. baigiamas šiais žodžiais: "Laisvasis Lietuvi. Tu paniekinai pelningas vietas prekyboj ir diplomatijoj ir pasiryžai jėga pasipriešinti Tavo Tėvynės grobikams. Mes, Tavo bičiuliai ir Brazilijos Aero Klubo nariai, lenkiame galvas ir savo geriausias mintis skiriame Tavo atminimui kaip nesuteptą baltą gėlę, kaip nemirštamos laisvės simbolį".

### AUSTRALIJOJ

— **Baltijos Tautų** Komitetas Tasmanijoje Hobarto mieste šiemet buvo suruošęs įspūdingą birželio įvykių minėjimą. Tai buvo pirmoji ir didžiausia demonstracija prieš raudonąjį terorą Pabaltijo kraštuose.

Iškilmingam posėdžiui pirmininkavo Hobarto m. burmistras Harris, pažymėjęs, kad jo įstaigos durys bus visada atviros pabaltiečiam. Jungt. Tautų Tasmanijos skyriaus pirm. Piggot savo kalboj pasirodė smulkiai žinąs Pabaltijo kraštų pavergimo istoriją. Hobarto burmistras visų susirinkusių australų vardu prisipažino, kad daug nu pasakotų klaikių scenų Pabaltijo kraštuose rusų okupacijos metais australams buvo šiurpi naujiena. Meninėj programoj iš lietuvių pasirodė J. Krutulis, su grojęs vargonais Haendelio "Largo", ir jo vadovaujamas vyrų kvartetas. Po minėjimo buvo išdalinta šimtai leidinių apie raud. terorą.

## KAS, KĄ IR KUR

— **Autobusai į gegužinę,** kurią ruošia ateitininkai, išeina šį sekmadienį 10 val. nuo šv. Jurgio bažnyčios — Bridgeporte ir Marquette Parke nuo lietuvių bažnyčios. Kelionė kaštuoja tik vienas doleris.


# Pirmoji Jaunimo GEGUŽINĖ

– Įvyks –

Tėvų Marijonų Ūkyje prie Hinsdale, Ill.

**kur susikerta 83 kelias ir 63 gatvė**

**Šį Sekmadienį, liepos 26 d. - per šv. Oną.**

Kviečiame visus atsilankyti į jaunimo gegužinę, žalioje gamtoje jaukiai praleisti laiką, padainuoti, pašokti ir su jaunimu pasilinksminti.

Pamaldos 11:30 val. Tėvų Marijonų Seminarijos bažnyčioje.

Visų laukia lietuviškas stalas su kaimiškais valgiais.

Autobusiai į gegužinę išeina sekmadienį 10 val. iš Bridgeporto nuo Šv. Jurgio bažnyčios, ir Marquette Parko, nuo Gimimo Panelės Švč. bažnyčios. Kelionė tik vienas doleris.

**Moksleivių Ateitininkų Sąjungos Gegužinės Rengėjai**

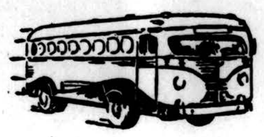

# JAUNAVEDŽIAI!

**Birželio ir liepos mėnesį visi baldai ir namų įrengimai duodami vieniems metams išmokėjimui BE JOKIŲ PROCENTŲ IR TAKSŲ !**

# Liet. Prekybos Namuose

Šaldytuvai Westinghouse, Norge, Servel ir kitų žymių fabrikų tik ..... **$149.00**

Porcelano virimui pečiai, Crown, Norge, Eagle, Universal, Magic-chief ..... **$99.00**

3 dalių miegamieji, ąžuolo, walnut, mahagony ar bland — šviesus, parduodami po $260, pas mus tik **$149.00**

Porcelano skalbiama mašina, su aluminum skalbimo įtaisu, automatiškais ringeriais, parduodama po $130, pas mus tik ..... **$89.00**

5 dalių chromo virtuvei stalai, įvairių spalvų, tris kartus chromuoti ..... **$49.00**

Spyruokliniai matracai, įvairių spalvų, 5 metų garantija, parduodami po $49.00, pas mus tiktai ..... **$29.00**

Knygoms spintos su stiklinėm durim, walnut, bland, mahagony, tiktai ..... **$29.00**

Rašomieji stalai su 6 stalčiais, walnut, bland, mahagony, tiktai ..... **$39.00**

9×12 vilnoniai kilimai, spalvų ir įvairių rūšių didelis pasirinkimas ..... **$69.00**

3 dalių svečių kambario setas, sofa padaroma miegojimui nakčiai ..... **$129.00**

2 dalių svečių kambario baldai, nylon, wool, frize, įvairių spalvų ..... **$199.00**

. dalių svečių kambario baldai, nylon, stainless steel spyruoklės, parduodami reguliariai po $500.00, pas mus tik ..... **$350.00**

9×12 linoleum, parduodami po $9.00, pas mus tik **$5.50**

Elektriniai kilimų valytuvai, Hoover, Eureka, Universal, tiktai ..... **$29.00**

Metalinės lovos, visų spalvų ir dydžių, tiktai .... **$9.00**

Ąžuolinės kėdės valgomųjų kambariams, tiktai .. **$6.50**

Vasarinės kėdės, įvairių spalvų, kaitinimuisi prieš saulę, tiktai ..... **$3.00**

Didelis pasirinkimas įvairių radio aparatų, televizijos aparatų, Air Condition — vėsinimo aparatai, fenų.

Visas prekes pristatome iki 150 mylių aplink Chicagą be extra primokėjimo.

Kainos pastovios be užsiprašymo, daug pigesnės negu bet kuriame išpardavime prekių likvidacijose ar tariamuose urmo sandėliuose.

**Iš pirmo karto jūs įsitikinsite, kad mūsų parduodamos prekės daug kuo skiriasi nuo kitų siūlomų prekių. Mes neturime pasenusių modelių, su brokais, sugadinimais ar panašiai.**

# FURNITURE CENTER, INC.

**LIETUVIŲ PREKYBOS NAMAI**

Įmonės vedėjas JUSTAS LIEPONIS

**3222 24-26 So. Halsted St. Tel. Victory 2-4226**

Prekyba atidaryta: Pirmadieniais ir ketvirtadieniais nuo 9 val. ryto iki 9:30 val vakaro. Kitomis dienomis nuo 9 val. ryto iki 6 val. vakaro. Sekmadieniais 10 v. ryto iki 5 v. vak.


Skelbkitės "Draugė"