MIDWEST INTER-LIBRARY CENTER
5721 COTTAGE GROVE AVE.
CHICAGO 37, ILL.
GRATIS

DRAUGAS
Leidžia Lietuvių Katalikų Spaudos Draugija
2334 So. Oakley Ave., Chicago 8, Illinois
Telephone — Virginia 7-6640-41
Vienintėlis tautinės ir tikybinės minties lietuvių dienraštis pasaulyje

DRAUGAS

THE LITHUANIAN DAILY FRIEND

No. 194 | Kaina 5 centai | TREČIADIENIS, RUGPJŪČIO (AUGUST) 19, 1953 | Price 5 cents | VOL. XXXVII

MIDWEST INTER-LIBRARY CENTER
DRAUGAS
Published by the Lithuanian Catholic Press Society
2334 So. Oakley Ave., Chicago 8, Illinois
Telephone — Virginia 7-6640-41
The most influential Lithuanian Daily in America

"Neutralieji" traukiami į Korėjos reikalų sprendimo konferenciją

Višinskis parėmė anglus, kad būtų "apvaliojo stalo" konferencija. — Bet ne visi Višinskio "neutralieji" praeis

NEW YORK, rugp. 19. — Prancūzija ir Anglija parėmė Sov. Rusijos nuomonę, kad Korėjos taikos konferencija būtų ne kariavusių šalių, bet „apvaliojo stalo" konferencija ir neutraliems kraštams joje dalyvaujant.

Tos nuomonės oficialiai išryškėjo vakar Jungt. Tautų sesijos politiniam komitetui pradėjus svarstyti Korėjos taikos konferencijos organizavimą.

Vos pradėjus komisijos posėdį, kuriame turi atstovus visi Jungt. Tautų nariai, Višinskis pasiūlė pakviesti į posėdžius Š. Korėjos ir kom. Kinijos atstovus, nes čia svarstomi klausimai abiem tom valstybėm esą nepaprastai svarbūs. Jų nedalyvavimas būtų nesuprantamas ir neprileistinas. Diskusijos tuo reikalu buvo trumpos ir balsavimas Višinskiui nenaudingas, nes jo pasiūlymas buvo atmestas. JAV atstovas Cabot Lodge vadovavo tiems, kurie balsavo prieš Višinskio pasiūlymą. Jų tarpe buvo ir Anglija su Prancūzija. Cabot Lodge pridėjo, kad su Š. Korėja ir kom. Kinija bus tariamasi nustatant konferencijos laiką ir vietą.

Šį klausimą sutvarkius, Višinskis pranešė, kad jis šioje sesijoje Kinijos Jungt. Tautose atstovavimo klausimo nekels, bet jis įrašys jį dienotvarkėn 8-sios sesijos, kuri prasidės rugsėjo 15 d. Taigi visi atsiduso, kad atkrito vienas nereikalingas ginčas.

Toliau Višinskis įteikė rezoliuciją ir perėjo prie Korėjos taikos konferencijos pobūdžio ir sudėties. Jam priimtina ne kariavusių šalių, bet vadinama „apvaliojo stalo" konferencija, kurioje dalyvautų ir Korėjos karui neutralių kraštų atstovai. „Apvaliojo stalo" konferencijos pobūdį parėmė ir anglas su prancūzu, bet amerikietis Cabot Lodge pataria laikytis paliaubų sutarties dvasios ir raidės ir sukviesti tik kariavusių šalių atstovus, sodinant vienus vienoje, o antrus kitoje stalo pusėje.

Diskusijos tebevyksta ir dar nežinia kas už ką balsuos. Višinskis pasiūlė konferencijon kviesti šias valstybes: JAV, Angliją, Prancūziją, Sov. Rusiją, Indiją, kom. Kiniją, Š. Korėją, P. Korėją, Burmą, Lenkiją ir Švediją. Abejotina, ar šis sąrašas praeis, bet anglai, turbūt, surinks pakankamai balsų už Indijos pakvietimą.

● *Britų ambasadorius Maskvoje* pasitraukia iš aktyvios diplomatinės tarnybos ir šiandien apleidžia Maskvą.

Nelaisvėje išmoko nekęsti komunizmo

PANMUNJOM, rugp. 19. — Po 14-to belaisvių pasikeitimo komunistai jau atidavę 1,180 amerikiečių (iš 3,313 žadėtų), 3,527 pietų korėjiečius (iš 8,186), 644 anglus (iš 921), o komunistam jau atiduota 36,800 belaisvių, iš 74,000 panorėjusių grįžti namo.

Paskutinėje grupėje grįžę pasakoja, kad dabar Š. Korėją lankančiai Raud. Kryžiaus atstovų misijai nebuvę leista įeiti į jų stovyklą, o komunistų pareigūnai jiems patarę nieko blogo apie gyvenimą stovyklose tai misijai nepasakoti. Jei to patarimo nebūtų klausoma, tai galėtų pakenkti jų repatriacijai.

Paskutinė pietų korėjiečių grupė grįžo su per kaktą užrištais baltais kaspinais, kuriuose krauju buvo įrašytas šūkis „sunaikinti komunizmą!" Kaspinai, žinoma, buvo slepiami ir pasirodė ant galvų tik numetant iškeitimo punkte komunistiškus skarmalus ir pereinant po sąrašo patikrinimo į saviškių pusę.

Užsienių rėmimas bus ilgas ir planingas

WASHINGTON, rugp. 19. — Perduodamas kongresui laisvojo pasaulio rėmimo įstaigos pusmetinę apyskaitą, prez. Eisenhoweris dar kartą pabrėžė, kad svetimų valstybių rėmimas nėra nereikalingas Amerikos pinigų mėtymas, bet Amerikos saugumo užtikrinimas mažiausiomis aukomis.

Prezidentas taipgi išblaškė visas kongreso viltis, kad užsienio valstybių rėmimą bus galima baigti už metų ar dviejų, kaip kongresas yra numatęs skirdamas užsienių rėmimo kreditus šiems biudžetiniams metams. Prezidentas tuo reikalu sako, kad negalima numatyti datos, reikia planuoti ilgais terminais, nes nesimato, kad pasaulinė politinė padėtis greitai keistųsi gerojon pusėn. Nors Amerika yra stipri ir galinga, bet ji nėra visagalinti, todėl negali atsiriboti nuo kitų tautų ir pasilikti viena.

Oras Chicagoje

Giedras, malonus oras. Temperatūra apie 80 laipsnių.

Saulė teka 6:02, leidžiasi 7:47.

Amerikos Raudonojo Kryžiaus atstovė Mrs. McMann Graikijos konsului New Yorke įteikė dėžę antibiotikų, kurie išvežti žemės drebėjimo nusiaubtų trijų salų gyventojams. Antibiotikų išsiųsta už 10,000 dol. (INS)

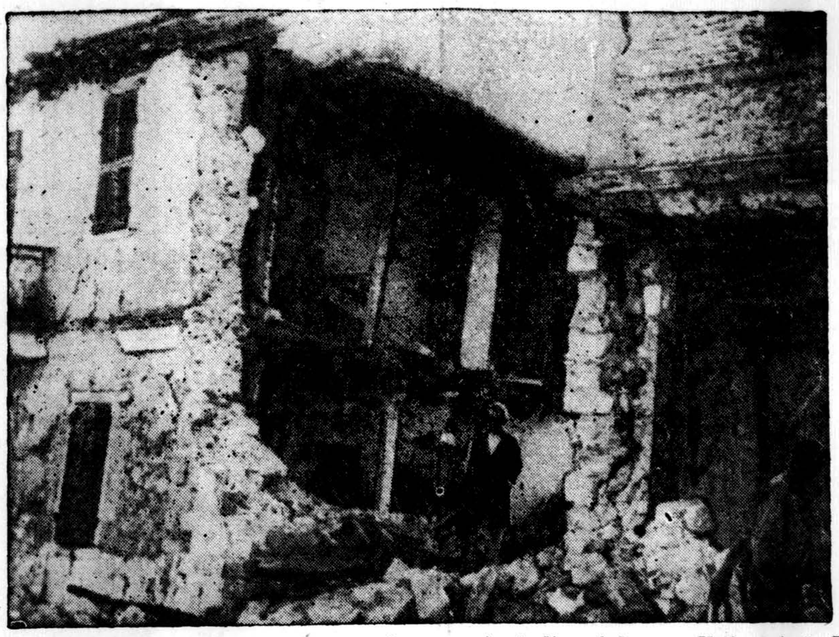

Gyvi likę trijose Graikijos salose prasikasa naujam gyvenimui. Šis vaizdas yra Vathy mieste Ithaca saloje. Daugiau žemės drabėjimo smūgių nebelaukiama. Beveik visi namai salose yra sugriuvę. Skaičiuojamos aukos, išvežami sužeistieji, valgydinami gyvieji, pradedama rūpintis pastoge. Pagalba plaukia iš viso pasaulio. (INS)

Indijos kariai išvyko Korėjon

Juos paims jūroje Amerikos laivas. — Gyvens demilitarizuotoje zonoje. — Nehru įsakė būti draugiškiems ir mandagiems

MADRAS, rugp. 19. — Šį mėnesį visa Korėjos belaisviams skirta saugoti Indijos kariuomenė išplaukia į Korėją jai skirtų pareigų atlikti palydėta premjero Nehru įsakymu, kad būtų draugiška Korėjos tautai ir belaisviams.

Vakar sulipo Madrase į laivus 1000 karių, šiandien ir ryt 1,600 vyrų, o dar 4,000 karių išplauks vėliau, bet šį mėnesį. Kariai išplaukė mažesniais laivais, bet jūroje juos paims JAV lėktuvnešis ir iškels Inchon uoste (Seoulo uostas), iš kur helikopteriais jie bus perkelti į demilitarizuotą zoną, skiriančią sąjungininkų ir komunistų kariuomenes paliaubų metu.

Toji Indijos kariuomenė perims apsaugą tų komunistų belaisvių, kurie nenori grįžti namo. Per du mėnesius tuos belaisvius galės lankyti Š. Korėjos ir kom. Kinijos atstovai, kad paragintų juos namo grįžti. Kas sutiks, tie tuojau bus repatrijuoti per armisticijos komisiją, o kas nusistatymo nekeis, po kurio laiko bus paleistas ir įkurdintas ten, kur panorės gyventi ar kur kas jį priims.

Indijos kariuomenė bus žinioje neutralios komisijos, kuri susideda iš Indijos, Šveicarijos, Švedijos, Lenkijos ir Čekoslovakijos atstovų ir kuri administruos tų belaisvių stovyklas iki jų repatriavimo ar paleidimo.

Premjeras Nehru išleisdamas kariuomenę pasakė, kad ji būtų bešališka, kad niekam neparodytų blogos valios, bet būtų draugiška ir daug kentėjusiai Korėjos tautai ir tiems belaisviams, kuriuos turės aptarnauti. Kariuomenę lydi Indijos Raud. Kryžiaus atstovai.

Vėliau parlamente Nehru pareiškė, kad paliaubos Korėjoje yra didelis įvykis, tačiau ateitis yra pilna sunkumų. Korėjos taikos konferencijon Indija nesiveržia, bet ji atliks ten savo vaidmenį, jei didieji tos konferencijos dalyviai panorės, kad Indija toje konferencijoje dalyvautų.

Maroke drumsta

RABAT, rugp. 19. — Kova tarp Maroko sultono ir barberų giminių vado Marakešo pašos nėra pasibaigusi, bet prancūzams ikišiol pasisekė sulaikyti Marakešo pašą nuo civilinio karo pradėjimo, nors sultonas faktiškai paskelbė vadinamą „Šventąjį karą" tada, kada nepripažino naujojo imano (vyriausio Maroko mulzulmonų religinio autoriteto), kuriuo Marakešo pašos vadovaujama Maroko kaidų ir pašų dauguma paskelbė dabartinio sultono dėdę.

Šios krizės proga prancūzai iš sultono laimėjo daug: jis pasirašė visus prancūzų suplanuotos reformos dekretus ir priėmė dar kažkurias prancūzų „sugestijas", kurių turinys neskelbiamas. Bet prancūzai negalėjo patenkinti savo geriausio draugo Marakešo pašos reikalavimo pašalinti sultoną, nes, einant protektorato sutartimi, prancūzai turi saugoti sultono sostą ir jo asmenį.

Ir Marakešo pašos grupei prancūzai yra padarę „sugestijų", tačiau toji grupė, atrodo, jomis nesižavi ir kovą prieš sultoną Youssef tebenori vesti apčiuopiamesnėmis priemonėmis, negu imano titulo atėmimu. Sultonas paprašė gyventojų su ginklais nekovoti, bet jei ultranacionalistų partija, kurią slaptai remia sultonas ir kurios nekenčia Marakešo paša, mėgins plėsti sultoną remiančias demonstracijas, tai gali pradėti veikti ir antroji pusė. Prancūzams teks atkreipti ginklą prieš draugus ir priešus.

● *Š. Korėjos radijas paskelbė,* kad panaikintas karo metu veikęs visuotinės mobilizacijos įstatymas, leidęs mobilizuoti civilinius gyventojus karo reikalams.

● *General Motor fabrikui* Detroite sudegus, manoma atleisti laikinai apie 50,000 darbininkų automobilių sustatymo skyriuose, nes sudegęs fabrikas gamino transmisijos dalis.

Vėl pasiūlytas Austrijos posėdis

WASHINGTON, rugp. 19. — Čia paskelbtas turinys notos, kurią JAV, Anglija ir Prancūzija įteikė Sov. Rusijai rugpjūčio 17 d. Austrijos reikalu.

Trys Vakarų valstybės pasiūlė Maskvai atnaujinti pasitarimus Austrijos sutarties reikalu Londone rugpjūčio 31 d. Posėdžiuose visas valstybės atstovaus užsienių reikalų ministerių įgaliotiniai, kaip yra buvę iki šiolei.

Šis pakvietimas yra antras šiais metais. Pirmąjį pakvietimą Sov. Rusija atmetė liepos 30 d. atsiųsta nota, nes atsisakė atsiųsti atstovą į posėdį nurodytą dieną, jei negaus pirma pažado, jog vakariečiai atsiima vadinamą trumpąjį Austrijos nepriklausomybės sutarties projektą, kurį vakariečiai pasiūlė po ilgo tampymosi su Maskvos atstovu ilgąjį projektą svarstant. Dabar JAV įsipareigojo trumpuoju sutarties projektu nesidomėti, jei Sov. Rusija yra pasirengusi sutikti su tokia sutartimi, kuri garantuotų Austrijai pilną politinę ir ūkinę nepriklausomybę ir neriš Austrijos sutarties pasirašymo klausimo nė su Vokietijos nė su Triesto ar kitomis problemomis.

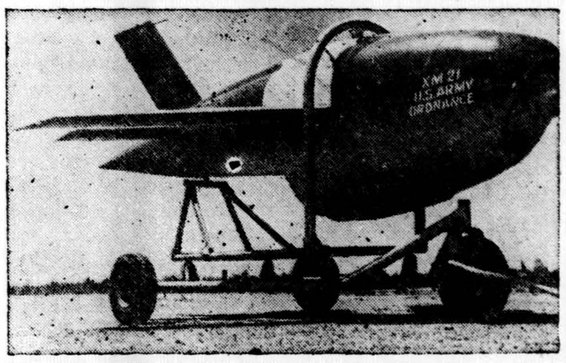

Tas savotiškas lėktuvas gali išvystyti beveik garso greitį, yra nuo žemės kontroliuojamas įvairiuose greičiuose ir augštyje ir visada eina kraštą puolančio priešo lėktuvo pareigas. Kariuomenė jį naudoja priešlėktuvinės apsaugos pratimams. (INS.

VĖLIAUSIŲ ŽINIŲ SANTRAUKA

— Išleistas vakar iš Vengrijos kalėjimo anglų pilietis Sanders Austrijos sostinėje pareiškė, kad prisipažinimai iš jo buvo išgauti prievartos priemonėmis — nuolatiniu tardymu sumaišant žmogaus normalų galvojimą.

— Airijoje beatostogaudamas vakar mirė buv. demokratų partijos pirmininkas Flynn, turėjęs lemiančios įtakos prezidento F. D. Roosevelto nominacijai ir išrinkimui.

— Priklausymu komunistų partijai ir slaptų dokumentų vogimu apkaltintas valstybinės spaustuvės tarnautojas E. M. Rothschild sen. McCarthy komisijai nesutiko tuo reikalu kalbėti. Jis tuojau buvo suspenduotas tarnyboje be atlyginimo. Jam gresia teismas pagal špionažo įstatymą.

— Churchill šiandien pirmą kartą pirmininkaus ministerių posėdžiui po to, kai buvo paskelbta, jog jis turi ilsėtis ir atidedama Bermudos konferencija.

— Krisdamas su lėktuvu užsimušė britų aviacijos maršalas, numatytas visos britų aviacijos štabo viršininku.

Churchillį spaudžia dirbti ar trauktis

LONDON, rugp. 19. — Jau visos vietos spaudžia Churchilį pasakyti kraštui ką jis toliau darys: pasitrauks ar dar pajėgus pareigas eiti.

Kraštas pilnas gandų apie jo netikėto poilsio priežastį — kalbama apie dalinį paralyžių, smegenų anemiją, širdies sutrikimą. Daugiausiai triukšmo kelia laikraščiai, bet ir visuomenė pradeda nerimauti — ir ji būtų rami nė, jei žinotų kiek pajėgus dar yra Churchill, nes jis anglams vis dar yra „stiprybės bokštas".

Persijos šachas atvyko Europon

Tuo tarpu apsistojo Romoje. — Persija pagrasino Irakui, jei šachas bus jo svečias

BAGDAD, rugp. 19. — Kad Irakui nemalonumų nedarytų, Persijos šachas apleido Iraką ir išskrido į Europą.

Šachas Pahlevi atskrido į Irako sostinę pereitą sekmadienį savo privačiu lėktuvu (jis pats yra puikus lakūnas), jo gvardijai nepajėgus nuversti Mossadegh vyriausybės. Išskrido šachas iš krašto paskyręs naują ministerį pirmininką ir nepalikęs abdikacijos rašto. Mossadegh vyriausybė tuojau pranešė Irakui, kad abiejų kraštų santykiai pablogės, jei Irakas bus svetingas atvykusiam šachui. Matyt anglų patarimu šachas tuojau pasitraukė į Europą. Kur jo kelionės galas, vakar nebuvo žinoma.

Būdamas Bagdade, Persijos šachas kalbėjosi su Irako politiniais ir religiniais vadais ir jiems pasakęs, kad sosto neatsisakęs ir neatsisakysiąs, kraštą apleidęs savo laisva valia ir teisėtai pašalinęs Mossadegh bei paskyręs kitą premjerą. Posėdžio dalyvius šachas įtikinęs, kad Mossadegh sutiks pasipriešinimą, jei panorės valdyti kaip diktatorius.

Reuterio agentūra turinti žinią, kad šachas buvęs paprašytas sugrįžti namo, bet sutikęs grįžti tik Mossadegh pasitraukus ir užleidus vietą šacho paskirtam naujam premjerui gen. Zahedi.

Persijoje Mossadegh mano tvirtai valdžioje sėdįs, o jo agentai griozdžia kalnų slėptuves jieškodami gen. Zahedi, kuris tikriausiai yra kurnors arčiau Mossadegh ir ką nors prieš jį organizuoja. Komunistai tuo tarpu daužo šacho tėvo statulas ir drasko jo paties paveikslus, laikraščiai pradeda siūlyti teisti šachą kaip išdaviką, tačiau pats Mossadegh dar nieko viešai nėra pasakęs ir nežinoma ką jis toliau darys.

Manoma, kad jis atsimena neseniai jo su komunistų teroro pagalba pravestą parlamento paleidimo plebiscitą: balsavo tik keli šimtai tūkstančių, o didžioji dauguma paklausė mulos Kashani įsakymo boikotuoti plebiscitą.

Paryžiuje jau stato barikadas

Parlamentas sukviestas posėdžio. — Mobilizacijos neklausą darbininkai bus teisiami kalėti. — Unijos patarė streikuoti

PARIS, rugp. 19. — Prancūzijos parlamentas sukviestas posėdžio ir nutrauktos derybos su unijų vadovybėmis dėl streiko nutraukimo.

Kadangi trečdalis atstovų nustatyta tvarka pareikalavo sukviesti parlamento posėdį, tai jis ir sukviestas šiam penktadieniui.

Dvi dienas vyko neoficialios vyriausybės derybos su antikomunistinių unijų vadovybėmis dėl streiko nutraukimo, bet jos nutrauktos, nes unijos nesutiko su vyriausybės pasiūlymais.

Premjeras Laniel tuojau per radiją pranešė, kad nebus derybų tol, kol streikas vyks ir įsakęs griežtai vykdyti mobilizacijos įsakymą nuo rugp. 18 d., tai yra baus kalėjimu visus darbininkus, kurie įsakyti ateiti į darbą įsakymo nepaklausys. Kariuomenė ir policija rūpinsis, kad įsakymas būtų įvykdytas.

Socialistų ir katalikų unijų centrai apsisprendė už streiko tęsimą ir po šito premjero pranešimo, nereikia abejoti, kad mažiau nepadarys komunistų vadovaujamas unijų centras.

Vakar į Paryžių vyriausybė pradėjo traukti kariuomenę, kurią net tankai ir parašiutininkai lydi, o darbininkai jau pradėjo statyti barikadas strateginėse Paryžiaus vietose. Jei protas virš šaus nepaims, tai šią krizę prancūzai gali gausiai ir krauju aplaistyti.

Paleistas Sanders

VIENA, rugp. 19. — Vengrijos „prezidentas" dovanojo baus mę anglų piliečiui Sanders ir ištrėmė jį iš Vengrijos per Vengrijos — Austrijos sieną. Sanders kartu su amerikiečiu Vogeler buvo nuteistas 1950 m. vasario mėn. kalėti 13 metų už tariamą šnipinėjimą. Abudu „prisipažino" sovietų tardymo metodus panaudojus.

Vogeler paleistas 1951 m. balandžio mėn., o dabar paleistas ir Sanders. Ne visai seniai Vengrija buvo pasiūliusi paleisti Sanders, jei būtų dovanota mirties bausmė Malajuose nuteistai komunistų partizanų vadei. Anglija Vengrijos pasiūlymo nepriėmė, nors kinei partizanei Malajų teismai mirties bausmę pakeitė kalėjimu iki gyvos galvos.

● *Izraelio mokyklos* atimtos iš partijų įtakos ir pavestos valstybei. Visur įvedamas vienodas mokslas. Ikšiol buvo ketveriopos mokyklos ir dėl jų du kartu nuvirto vyriausybė.

● **Pakistano ir Indijos** premjerai pradėjo pasitarimus Indijos sostinėje Kašmiro klausimu. Atvykti pasiprašė Pakistanas, kai pajuto Kašmiro aneksiją.

Kalendorius

Rugpjūčio 19 d.: *šv. Liudvikas.* Senovės: Šviesuolė.

Rugpjūčio 20 d.: *šv. Bernardas.* Senovės: Eimenis ir Neringa.

SKAUTYBĖS KELIAS

Skyrių veda SKTN. ALFONSAS KERELIS,
6844 S. Green St., Chicago 21, Ill. - Tel. HU 3-6034

"Aušros Vartų" tunto skautės stoyklauja

Nuskambėjo paskutiniai atsisveikinimai, suburzgė autobusas ir aidint "Sudiev, sudiev..." melo dijoms 32 skautės iškeliavo iš Chicagos dūmų pasidžiaugti pas kutinėmis vasaros grožybėmis. Rugpjūčio 8 d. nuo Marquette Parko parapijos bažnyčios salės, palydėtos tėvelių rūpestingu veidu, bet pilnos pasiryžimo maloniai pastovyklauti, sesės išvažiavo į gražiąją Wisconsino gamtą. Lydimos tuntininkės sktn. E. Strikienės, jos pavaduotojos vyr. skilt. Floros Zapkuvienės ir vyr. skautės J. Gimbickienės.

Stovyklavietė yra gražioje p. Pr. Basčio vasarvietėje, netoli Pewaukee, Wisconsin, ąžuolų slėnyje, kurį sktn. K. Palčiauskas prilygino Mickevičiaus slėniui Kaune. P. Bastis maloniai sutiko leisti savo vasarvietėje stovyklauti sesėms, kaip ir broliams, kurie stovyklavo vasaros pradžioje. P. Bastis be galo daug stovyklautojoms padeda atveždamas savo mašina maistą ir pan.

Sesės buvo labai nustebintos, kai šeštadienį atvažiavę į stovyklavietę rado jau atneštas palapines ir jų belaukiančius "Šunų" skilties brolius, kuriems vadovauja vyr. sktn. Jurkšas. Jiems padedant, tuoj tarp didingų ąžuolų pradėjo kilti palapinės. Pasinaudodamos kaikuriais brolių paliktais įrengimais, sesės greitai pabaigė įrengti stovyklą ir pradėjo pasipuošimo darbus.

Į kairę nuo stovyklos vartų yra išsirikiavę trys skaučių štabo ir viena jaun. skaučių palapinės. Stovyklauja "Stirnų", "Gulbių", "Bičių" ir "Vorų" skil tys bei "Raganų" palapinė. Ant kalno ,netoli skautiško altoriaus, įsikūrė stovyklos kapelionas kun. J. Vaišnys, SJ.

Nors stovyklaujančių sesių ir nedaug, bet viešpatauja tarp jų darni nuotaika. Stovyklautojos maždaug tarp 11 — 17 metų am žiaus. Skaučių mažokas skaičius todėl, kad daugumas vyresniųjų stovyklavo jubilėjinėj stovykloj prie Niagaros, Kanadoje.

Sesės keliasi 7 val. ryte. Atlikę mankštos pratimus ir susitvarkę renkasi į stovyklos aikštę vėliavų pakėlimui. Aidint him nui, į melsvą dangų kyla mūsų trispalvė ir JAV vėliava. Lengvam vėjeliui šiurenant medžių lapus, sesės pakelia savo mintis į gražiosios gamtos Viešpatį ryt metinei maldai. Pavalgę pačių virtus skanius pusryčius, sesės renkasi užsiėmimams. Visos ruo šiasi pakilti vienu payrimo laipsniu, o besiruošiančioms į pirmą patyrimo laipsnį padeda sktn. A. Kerelis, kuris atostogauja visai netoli stovyklavietės. Po pietų ir polisio sesės enia į netoli esan tį Pewaukee ežerą praleisti popietę besimaudant ir žaidžiant. Puikame ežero vandenyje sesės stengiasi atsimaudyti už visą va sarą. Po skanių pavakarių ruošiasi lužių besilavindamos dainuoti ir ruošdamos pasirodymus.

Leidžiantis saulei už medžių viršūnių, sesės renkasi vėliavų nuleidimui ir pakelti savo mintis vakarinei maldai, o po vakarienės ateina lauktoji valanda — laužas. Kylant liepsnoms į žvaigždėtą dangų, sesės dainuo damos lietuviškas dainas keliauja mintimis prie Nemuno, į Lietuvos miškus. Blėstant laužui sesė susikabinę ratu gieda "Labanakt", grįžta į palapines ir ruošiasi gulti. Budinti sargyba pradeda saugoti stovyklą, kurioje baigiasi paskutiniai šnibždesiai ir viskas paskęsta nakties tyloje.

Greitai slenka malonios dienos gražioje gamtoje semiantis skau tiškų žinių ir prityrimo.

Pirmąjį sekmadienį, rugpjūčio 9 d., įvyko stovyklos atidarymas. Nors į jį atsilankė ir nedidelis svečių būrelis, bet pirmasis vėliavų pakėlimas praėjo labai jaukioje nuotaikoje. Matyti, svečiai suabejojo, ar skautės bus tai pgreitai viską susitvarkę, bet už tai šį savaitgalį tikrai tikimės sulaukti daug svečių, brolių skautų ir tėvelių.

Ketvirtadienį į stovyklą atsilankė sktn. Toruta iš Milwaukee. Savo gražiame pašnekesy nukėlė skautes į Tėvynę, o po to sesės sudainavo keletą liaudies ir skautiškų dainelių.

Norėdama leisti jaunasioms skautėms pasipraktikuoti vadovavimo darbe, tuntininkė į stovyklos štabą priskyrė: Iloną Ba lytę, adjutante; Mildą Mašiotaitę, komendante; Gražiną Gudaitytę, ūkio vedėja; Ina Čepėnaitę, jaun. skaučių vadove. Vyresniųjų vadovių bendradarbiavimas su jaunesniosiomis sudaro stovyklai jaukią ir darnią nuotaiką.

Los Angeles skautų tunto stovykla

Apie 1,500 metrų augščio nuo jūros lygio, prie pušimis apsupto mėlyno krištolinio kalnų ežero prabėgo devynios Los Angeles skautų stovyklavimo dienos. Nereikia nė sakyti, kad kiekvieną dieną dangus buvo mėlynas, skaisčiai švietė Kalifornijos saulė, sausas oras kvepėjo pušimis. Daugiau 30 lietuvių skautų ir skaučiu, už 100 mylių palikę didžiulį Los Angeles miestą, čia sėmėsi skautiškų žinių, jas taikė praktiškam skautavimui ir naudojosi gausiomis turtingos gamtos dovanomis.

Mergaitėms vadovavo neseniai iš Chicagos atvykusi psktn. Alfa Pažiūrienė - Budriūnaitė, o berniukams — v. s. Stepas Makarevičius. Ūkio reikalus sumaniai tvarkė sklt. Rimas Dabšys ir sklt. Jonas Navickas. Virtuvėje šeiminnikavo dvi uolios, savęs atsižadėjusios sesės: sklt. Ada Korsakaitė ir psklt. Siga Dabkevičiūtė, kurioms, baigiant stovyklai, buvo suteiktos virėjų specialybės. Kiekvieną rytą sto vyklautojai klausė savo dvasios vado kun. V. Šiliausko laikomų Mišių. Pravesti užsiėmimams ir skautiškai programai talkininkavo svečias iš Chicagos sktn. kun. J. Vaišnys, SJ. Stovyklos vadovų užklaustas, kaip jam patikę Los Angeles skautai, svečias atsakė: "Tokio domėjimosi skautybe ir paklusnumo vadams kitur nesu matęs." Tai yra gražus pagyrimas Los Angeles skau tams, kurie ir ateityje stengsis įrodyti, kad šio pagyrimo yra verti.

Los Angeles skautų vietininkijai vadovauja uolus ir pasišventęs psktn. Vladas Pažiūra, talkininkaujant dinamiškai vyr. sklt. Danguolei Pulkauninkaitei. Susipažinęs su šiais skautais ir jų vadais, pagalvoji: "Kokie vadai, tokie ir skautai."

Stovyklos dalyvis

LITUANICOS SKAUTŲ TUNTO IŠKYLA

Š. m. rugpjūčio 30 d. Lituanicos tunto skautai vyksta į Labdarių ūkį iškylauti. Iškylos programa:

1) skilčių pietų virimo konkursas,
2) žaidimai ir šokiai,
3) laužas.

Pietų virimo konkursui visos iškyloje dalyvaujančios skiltys pasiima. 1) maisto produktų pie tums iš 3 patiekalų, 2) maisto gaminimui reikalingus įrankius bei indus. Pietų virimo konkursui vadovaus sktn. Kaunas.

Visi vienetų vadovai (draugininkai ir būrelių vadai) prašomi iki rugpjūčio 22 d. (ne iki 20 kaip anksčiau buvo pranešta) pristatyti tunto skautiškų paren gimų vadovui sąrašą asmenų, norinčių vykti (skautų ir svečių) į Labdarių ūkį — į iškylą. Tam tikslui bus pasamdyti autobusai, kurie kainuos vienam asmeniui $1.50 viso. Skautai Labdarių ūkyje turi būti 30 d. 11 val.

Draugininkai ir būrelių vadai norinčių vykti autobusais pinigus prašomi pristatyti skautiškų parengimų vadovui nevėliau rugpjūčio 24 d. Autobusai bus užsakyti tik sumokėjusiems pini gus. Autobusų išvykimo laikas ir tvarka bus pranešta gavus vykstančių sąrašus. Transportui ir šokiams vadovaus skautų vyčių draugovė.

Iškyloje dalyvauti mielai kvie čiami: skautininkų ramovė, skau tai-ės akademikai, skaučių tuntas ir skautų bičiuliai bei skautų-čių šeimos. Norintieji užsisakyti vietas autobuse, prašomi kreiptis į savo kolonijų draugininkus.

Įmokėti pinigai nebus grąžinti ir tuo atveju, jeigu dėl blogo oro kas nors vykti nenorėtų.

Pramoginių ir skautiškų parengimų vadovas

BOSTONO SKAUTAI KVIEČIA

Bostono skautų vietininkija rugpjūčio 28 — rugsėjo 6 d. stovyklaus netoli Cape Codo pakrantės — amerikiečių skautų Camp Child stovykloje. Ši stovykla turi gražų ežerėlį, laivelius ir daug patogių bei praktiškų stovyklavimo priemonių. Jo je yra medinių kabinų — trobelių. Bostoniškiai skautai kviečia šion stovyklon ir kaimyninių apy linkių skautus. O Darbo dienos savaitgaliui paatostogauti kviečiami ir visi skautų bičiuliai bei rėmėjai. Puiki proga praleisti kelias dienas gamtoje skautų tarpe! Camp Child pasiekiama iš Bostono važiuojant pro Plymouthą — White Horse Beach iki Manomet kryžkelės, kur reikia sukti dešinėn ir dar pavažiuo ti porą mylių iki stovyklos. Autobusai iš Bostono nuveža tik iki Manomet.

Svečiai ,kurie stovyklaus, kvie čiami iš anksto pranešti vyresn. skltn. A. Banevičiui, 257 "E" St., So. Boston 27, Mass.; telef. SO-8-5713.

Bostono Skautų Vietininkija

Spaustuvininkas Edward Rotschild su žmona ir savo advokatu išeina iš McCarthy senato investigacijų komisijos, kurios jie buvo apklausinėjami dėl jų komunistinės veiklos. FBI patiekė įrodymų, jog šis valstybės spaustuvėje dirbąs pareigūnas su žmona yra komunistai. (INS)

Atvyks Japonijos sosto įpėdinis

Japonijos sosto įpėdinis, princas Akihito, rugsėjo mėnesyje atvyksta į JAV ir čia praleis ketvertą savaičių, lankydamas įvairias vietas. Atvyks ir į Chicagą. Princas turi 19 metų amžiaus. Jis jau kartą yra buvęs JAV-se, kai vyko į karalienės Elzbietos vainikavimo iškilmes.

Vieton pagrobtojo Graver

Respublikonų 21 wardo vadovybę, vieton pagrobtojo Graver, pasiryžusi palaikyti jo žmona, padedama jauno savo sūnaus. Jie nusistatę šį postą palaikyti,kol bus išaiškintas jų pagrob tojo tėvo likimas.

17 grįžo iš nelaisvės

Paskutiniu laiku iš komunistų nelaisvės Korėjoje tapo išleisti du Chicagos kariai: P. J. DeMichele ir R. G. Draper. Ik šiol iš viso chicagiečių iš nelaisvės paleista 17, o Illionois vyrų — 48.

Suvažinėjo jauną dviratininką

Sunkvežimis sutraškė Jono Mares, 10 metų amžiaus berniu ko, dviratį ir jį patį taip sunkiai sužeidė, kad vaikutis mirė nelaimės vietoje.

Seniausia ir Populiariausia Lietuvių Bendrovės Baldų Krautuvė Chicagoje

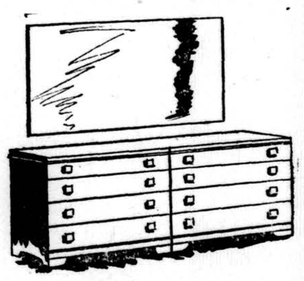

VIEN GERŲJŲ IŠDIRBYSČIŲ RAKANDAI, TELEVIZIJOS, REFRIGERATORIAI, PLOVYKLOS, KILIMAI, PEČIAI IR VISOS KITOS NAMAM REIKMENYS APKAINUOTOS MAŽOM KAINOM.

Lengvi Išsimokėjimai

Visuomet kreiptis:

PROGRESS FURNITURE Co

4181 - 83 ARCHER AVE.

Prie Richmond gatvės

Tel. LAfayette 3-3171

LIETUVIŠKA ĮSTAIGA

SAFETY OF YOUR SAVINGS

CRANE Savings & LOAN ASS'N

INSURED UP TO $10,000

2555 West 47th Str. CHICAGO 32, ILL. LAF. 3-1083

B.R.PIETKIEWICZ PRES.

Tel. ofiso ir buto OLympic 2-4159
DR. P. KISIELIUS
GYDYTOJAS IR CHIRURGAS
1435 So. 49th Ct., Cicero
Kasdien 1—3 v. ir 6—8 v. vakaro.
Šeštadieniais 12—2 v. ir 3—5 v. v.
Butas 1604 So. 49th Ave.

Ofiso GRovehill 6-4020
Rezidencijos HIlltop 5-1560
Dr. Alexander J. Javois
(JOVAIŠAS)
GYDYTOJAS IR CHIRURGAS
2423 West Marquette Rd.
VAL. 2—4 p. p. ir nuo 7—9 v. vak.
Trečiad. ir šeštad. pagal sutartį

Ofiso telef. LAfayette 3-3210, jei neatsiliepia, šaukite KEdzie 3-2868
DR. EMILY V. KRUKAS
GYDYTOJA IR CHIRURGĖ
4146 S. Archer Ave.
VAL. Kasdien popiet nuo 12-2:30 v.
Vak. pirm., antr., ketvirt. 6-8:30 v.
Trečiadienį tik susitarus

DR. IRENA KURAS
SPEC. KŪDIKIŲ IR VAIKŲ LIGŲ
7156 So. Western Ave.
(MEDICAL CENTER)
Pirmad., trečiad., penktad. nuo 5-8 v. v. Šeštad. nuo 10 v. r. iki 1 v. p. p.
Ofiso telef. REpublic 7-1168
Namų telef. WAlbrook 5-3765

Tel. ofiso YA 7-5557, rez. RE 7-4966
DR. FRANK C. KWINN
(KVIEČINSKAS)
GYDYTOJAS IR CHIRURGAS
1651 West 47th Street
LIGONIUS PRIIMA: Kasdien nuo 2 val. iki 4 v. popiet. Nuo 7 v. iki 8:30 v. v. Išskyrus trečiad. ir šeštad. vak.

DR. ANTANAS LIPSKIS
GYDYTOJAS IR CHIRURGAS
4206 West 26th Street
Val. antrad., ketvirtad. ir šeštad. 7-9 v. v. Kitu laiku pagal susitarimą.
Tel. Ofis. LA 1-4316; Rez. GU 4-2988

Tel. ofiso GR. 6-5399, PR 6-4732
DR. A. MACIUNAS
GYDYTOJAS IR CHIRURGAS
2423 West 63rd Street
(kampas 63 ir Artesian)
VAL. 2—4 p. p. ir nuo 6—8 v. vak.
Šeštad. vasaros laiku uždaryta
Trečiad. ir sekmad. uždaryta

Telefonas — PUlIman 5-8277
DR. I. E. MAKARAS
GYDYTOJAS IR CHIRURGAS
11750 S. Parnell
Val. kasdien 2—4 popiet ir 6—8 v. v. išskyrus trečiadienius

Ofiso LUdlow 5-0348, rez. VI 7-2489
DR. F. MAŽEIKA
GYDYTOJAS IR CHIRURGAS
4255 West 63rd Street
West-Lawn Medical Bldg.
Pirmad., antrad., trečiad. ir penktad. nuo 1 p. p. iki 3 v. p. p. ir nuo 7 v. v. iki 9 v. v. Šeštad. nuo 11 iki 12 v. ir nuo 2 v p. p. iki 5 v. v.
Ketvirtadieniais tik susitarus.

Dr. Edward B. MURAUSKAS
GYDYTOJAS IR CHIRURGAS
2750 West 71st Street
(prie California Ave.)
LIGONIUS PRIIMA: kasdien nuo 1 iki 4 ir nuo 7 iki 9 v. v. Šeštad. nuo 2 iki 4 v. Trečiad. pagal susitarimą
Susitarimui skamb. GRo. 6-1321
Jei neatsiliepia — VIncennes 6-3906

Ofiso ir buto telef. HEmlock 4-5815
DR. A. NARBUTAS
GYDYTOJAS IR CHIRURGAS
6757 S. Western Ave.
Val.: 6:30-8:30 val. vak.
Treč. ir šešt. 2-4 p. p.
Šešt. vak. ir sekm. uždaryta

Kabineto ir buto telef. PA. 5-1717
DR. J. J. PLIKAITIS
GYDYTOJAS IR CHIRURGAS
6318 Irving Park Road
Val. kasdien išskyrus trečiadienius nuo 2 iki 5 p. p. ir nuo 7 iki 8 v. v.
Šeštadieniais nuo 2 iki 6 p. p.
Kitu laiku pagal susitarimą

Ofiso telefonas BIshop 7-2525
DR. AL. RAČKUS
GYDYTOJAS IR CHIRURGAS
4342 Archer Avenue
(Kampas Kedzie ir Archer)
VAL.: kasdien nuo 2:00 iki 9:00 v.v
Trečiad. ir sekmad. tik susitarus

Dr. Antanas Rudokas, O. D.
Tikrina akis ir pritaiko akinius keičia stiklus ir rėmus.
4701 S. Damen Ave., Chicago, Ill
Šaukite — YA. 7-7381
Priima: vakarais 6 iki 9, šeštad 10 ryto iki 4; trečiad. ir sekmad tik susitarus

DR. J. J. SIMONAITIS
GYDYTOJAS IR CHIRURGAS
Naujas adresas: 4255 W. 63rd St
Ofiso tel. REliance 5-4410
Rezid. telef. GRovehill 6-0617
Valandos: 1—3 p. m. 6—8 p. m
Trečiad. ir šeštad. pagal sutartį.

Tel. ofiso CL 4-0253, rez. YA 7-6388
DR. A. Z. ŠAULYS
GYDYTOJA IR CHIRURGĖ
4645 S. Ashland Ave. (kamb. 211)
Pirm., Antr., Ketv. ir Penkt 6:30—8:30 val. v.
Šeštadienį 2—4 val. p.p.
Rez. 1400 So. Talman Ave.

Tel. ofiso YA 7-0554, rez. MI 3-2880
DR. CHARLES SEGAL
GYDYTOJAS IR CHIRURGAS
4740 So. Ashland Avenue
(antras augštas)
OFISO VAL.: 10 iki 12 v. ryto nuo 2 iki 4 v. p.p.: nuo 7 iki 8:30 v. v.

Ofiso tel. TR 4-6000, Rez. RO 2-5861
DR. J. STARKUS
GYDYTOJAS ir CHIRURGAS
653 West 79th Street
Rezid. 1908 South Troy Street
Val. pirm., antrad., ketv., penkt 1—4 ir 7—8:30
trečiad. ir šešt. 9—12

Tel. ofiso PR. 6-3838, rez. RE. 7-9199
DR. A. JENKINS
GYDYTOJAS IR CHIRURGAS
(LIETUVIS GYDYTOJAS)
2500 West 63rd Street
VAL. kasdien nuo 2—4 p. p. ir 7:30 iki 9 val. Trečiad. ir šeštad. uždaryta

GRovehill 6-1595
DR. ALDONA A. JUSKA
AKIŲ LIGŲ SPECIALISTĖ
PRITAIKO AKINIUS
Valandos: 9—12 ir 7—9 v. v. pagal susitarimą išskyrus trečiadienius
2422 West Marquette Rd.

Ofiso ir buto tel. OL. 2-1381
DR. F. V. KAUNAS
GYDYTOJAS IR CHIRURGAS
1336 So. 49th Ct., Cicero
Kasdien 10—12 ryte ir 5—8 v. vak.
Šeštadieniais 10—2 v. ir 4—6 v. v.
Butas 1832 So. 49th Ct.

Telefonas REliance 5-1811
DR. WALTER J. KIRSTUK
PHYSICIAN and SURGEON
(LIETUVIS GYDYTOJAS)
3925 West 59th Street
VAL. 2—4 popiet, 6:30—8:30 vak
Trečiad. pagal sutartį

Tel. ofiso VIrginia 7-6583
Rezidencijos REpublic 7-7868
DR. S. BIEZIS
GYDYTOJAS IR CHIRURGAS
2201 West Cermak Road
VAL.: 1—3 popiet ir 7—8 v. vak.
Trečiad. ir sekmad. ofisas uždarytas.
Šeštad. tik nuo 1—3 val. popiet.
Rezid. 3241 W. 66th PLACE

Tel. ofiso HE 4-5849, rez. HE 4-2324
DR. PETER T. BRAZIS
GYDYTOJAS IR CHIRURGAS
2434 West 71st Street
Val. Pirm., ketvir., penkt. 1-4 ir 7-9
Antr. 1-5, treč. ir šešt. pagal sutarties

Kabineto ir buto telef. YA 7-3526
Neatsiliepus šaukti: VI. 7-4155
DR. G. J. BYLAITIS
NERVŲ, VAIKŲ, VIDAUS LIGOS
4038 So. Archer
Pirmad., trečiad., penktad. 6:30 p. p. iki 8:30 v. v. Šeštad. tik susitarus

Tel. ofiso WA 8-3060, rez. CO 4-1187
DR. Z. DANILEVIČIUS
GYDYTOJAS IR CHIRURGAS
10748 So. Michigan Ave.
VAL.: (išskyrus šeštad. ir sekmad.)
Nuo 1 iki 4 v. p. p.; 7—9 v. vak.
Ligonius priima tik pagal susitarimą
Rezid.: 10838 So. Wabash Ave.

Tel. ofiso VI 7-0600, rez. VI 7-7303
DR. BR. GAIŽIUNAS
GYDYTOJAS IR CHIRURGAS
(Spec. moterų ligos ir akušerija)
4055 Archer Ave.
Kampas Archer ir California Ave.
VAL.: 2—4 ir 6—9 v. p. p.
išskyrus sekmadienius.

Tel. ofiso YA. 7-1166, rez. DA. 6-1126
DR. J. GUDAUSKAS
GYDYTOJAS IR CHIRURGAS
756 West 35th Street
(kampas Halsted ir 35-ta gatvė)
VAL. 1—4 ir 6:30—8:30 p. p. kasdien išskyrus trečiadienius. Atidara šeštadieniais 1—4 val.

TELEFONAI
Ofiso Fillmore 3-2007 Buto COlumbus 1-6190
DR. K. JABLONSKIS
GYDYTOJAS IR CHIRURGAS
154 North Broadway
MELROSE PARK, ILL.
Val. 6:30-9 val. vak., išskyrus sekm.

Tel. ofiso HE 4-6699; rez. PR 6-7333
DR. ANTANAS ALEKNA
GYDYTOJAS IR CHIRURGAS
1957 W. Garfield Blvd.
VAL: 1—4 ir 6—9
Šeštadieniais nuo 12 iki 4 val. p. p.
išskyrus ketvirtad. ir sekmad.

Tel. ofiso ARmitage 6-0161
Tel. buto GRaceland 2-9203
DR. JUOZAS BARTKUS
GYDYTOJAS IR CHIRURGAS
NORTHWEST MEDICAL CENTER
2336 West Chicago Ave.
Val: 1—3:30, 7—9 p. p. pirmad., antrad., ketvirtad., penktad.
10 v. ryto — 1 v. p. p. trečiad.
12—4 v. p. p. šeštad.

DR. STRIKOL
GYDYTOJAS IR CHIRURGAS
4645 So. Ashland Ave., Chicago
VAL. nuo 2—4 ir 6—8; trečiad., šeštad. ir sekmad. tik pagal sutartį.
Tel. ofiso YA 7-4787, rez. PR 6-1930
Jei neatsilieps viršminėti telefonai, šaukite Midway 3-0001

DR. FL. TALLAT-KELPŠA
GYDYTOJAS IR CHIRURGAS
Spec. chirurginės ligos
DR. E. TALLAT-KELPŠA
GYDYTOJAS IR CHIRURGAS
5002 West 16th Street
Valandos: kasdien 2—8 p. p.
Šeštadieniais 10—12 ir 2—4 p. p.
Tel. Ofiso TO 3-0959 Rez.: RO 2-2587
Jei neatsiliepia šaukit CEntral 6-2290

Tel. ofiso HE 4-2123, rez. PR 6-8484
DR. V. P. TUMASONIS
GYDYTOJAS IR CHIRURGAS
Spec. chirurginės ligos
6255 South Western Avenue
VAL. kasdien 2—4 p. p. ir 6—8 vak.
Šeštad. 2—4 p. p. Trečiad. ir sekmadieniais uždaryta

Telefonas DAnube 6-1125
DR. A. VALIS-LABOKAS
GYDYTOJAS IR CHIRURGAS
Spec. Moterų Ligos
3267 S. Halsted St.
Val.: 1-4 ir 6-8 vak.
Šeštadieniais 1-4 v. p. p.

Ofisas ir rezidencija — YArds 7-3526
ir YArds 7-7410
DR. JONAS VALAITIS
Gydytojas ir chirurgas
4038 So. Archer Ave.
Kasdien nuo 6:30 iki 8:30
Šeštadieniais nuo 4 iki 6

Tel. ofiso VI 2-1581, rez. VI 2-0742
DR. V. VILEIŠIS
GYDYTOJAS IR CHIRURGAS
Kampas Halsted ir 31-os gatvių
802 W. 31st Str.
Priėmimo valandos 2—4 p. p. ir 6—8 v. v. Šeštad. 2—4 po pietų

Tel. ofiso PRospect 6-9400;
rez. HEmlock 4-3851
DR. ONA VASKEVICIUS
(Vaškevičiūtė)
GYDYTOJA IR CHIRURGĖ
6560 So. Western Ave.
Val. kasdien 1—3 p. p. ir nuo 6—8 v. vak. Šešt. 1—4 p. p. Trečiad. ir kitu laiku tik susitarus.

Tel. ofiso PR 6-6446, rez. HE 4-3150
DR. F. C. WINSKUNAS
GYDYTOJAS IR CHIRURGAS
2420 West Marquette Rd.
VAL. nuo 2 iki 4 p. p.; 6 iki 8 vak.
Trečiad. ir šeštad. pagal sutartį

Tel. ofiso CA. 6-0257, rez. PR. 6-6659
DR. P. Z. ZALATORIS
GYDYTOJAS IR CHIRURGAS
1821 So. Halsted Street
Rezid. 6600 S. Artesian Ave.
VAL. 11 v. r. iki 3 p. p.; 6—9 v. v.

Telefonas OLympic 2-4276
DR. P. ATKOČIUNAS
DANTISTAS
1446 So. 49th Court, Cicero
VAL. antr., ketv. 10-12, 2-6,7-9 p.p.
penkt. 3—6, 7—9 p. p.
3147 S. Halsted St., Chicago
VAL.: pirm., treč., šešt. 3—8 p. p.
penkt. 10—12 ryte

DR. A. P. STULGA
DANTISTAS
2723 West 71st St.
Priėmimo laikas pagal susitarimą
Telefonas GRovehill 6-6785

DR. G. SERNER
LIETUVIS AKIŲ GYDYTOJAS
25 metų patyrimas

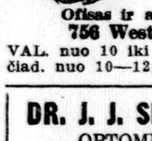

Tel. YArds 7-1828
Pritaiko akinius
Kreivas akis ištaiso
Ofisas ir akinių dirbtuvė
756 West 35th Street
VAL. nuo 10 iki 2, nuo 6 iki 8, trečiad. nuo 10—12; šeštad. 10—3 p. p.

DR. J. J. SMETANA, JR.
OPTOMETRISTAS
1801 So. Ashland Avenue
VAL. pirmad., antrad., ketvirtad., penktad. 9:30—12; 1:30—8 v. v. trečiad. uždaryta, šeštad. 9:30 iki 12; 1:30 iki 3 val. po pietų
CAnal 6-0523 Platt Bldg

DR. SELMA E. SODEIKA
OPTOMETRISTĖ
5842 S. Kedzie Ave.
Tel. Prospect 6-2635
Priėmimo valandos pagal sutartį.
Trečiadieniais uždaryta

Perskaitę "Draugą", duokite ji kitiems pasiskaityti.

DRAUGAS

THE LITHUANIAN DAILY FRIEND

4334 S. Oakley Ave., Chicago 8, Ill. Tel. Virginia 7-6640; 7-6641; 7-6642
Entered as Second-Class Matter March 31, 1916, at Chicago, Illinois
Under the Act of March 3, 1879

Member of the Catholic Press Ass'n
Published daily, except Sundays, by the Lithuanian Catholic Press Society

SUBSCRIPTION RATES
$8.00 per year outside of Chicago
$9.00 per year in Chicago & Cicero
$8.00 per year in Canada
Foreign $11.00 per year.

PRENUMERATA	Metams	½ metų	3 mėn.	1 mėn.
Chicagoj ir Ciceroj	$9.00	$5.00	$2.75	$1.25
Kitur JAV ir Kanadoje	$8.00	$4.50	$2.50	$1.00
Užsienyje	$11.00	$5.50	$3.00	$1.35

Redakcija straipsnius talpo savo nuožiūra. Nesunaudotų straipsnių nesaugo, juos grąžina tik iš anksto susitarus. Redakcija už skelbimų turinį neatsako. Skelbimų kainos prisiunčiamos gavus prašymą.

Mūsų muzikai – vargonininkai

SĄJUNGOS ĮKŪRIMAS

Šiomis dienomis Chicagos lietuviai turi nemažai svečių. Gana daug buvo suvažiavusių į Šv. Kazimiero seserų iškilmes, buvusias praėjusį šeštadienį ir sekmadienį; Ciceroje vyksta A. L. R. Moterų Sąjungos seimas; ateinantį šeštadienį ir sekmadienį suvažiuoja į Chicagą pasitarti Lietuvių Studentų Sąjungos veikėjai; šiandien ir rytoj vyksta A. L. K. Vargonininkų Sąjungos sukaktuvinis seimas, kurio proga vieną kitą žodį pravartu yra pasakyti apie mūsų muzikus — vargonininkus.

Šis Vargonininkų Sąjungos seimas yra vadinamas sukaktuvinis galbūt todėl, kad jis ar tik nebus 40-tasis seimas. Tačiau, anot komp. J. Žilevičiaus, vieno iš žymiųjų lietuvių kompozitorių ir muzikologų, šioji sąjunga įsisteigė 1911 metais. Vadinas, prieš 42 metus. Jos steigėjai buvę: J. Stulgaitis, Ks. Strumskis, J. Hodelis, P. Grajauskas, J. Čižauskas, A. Gudaitis ir A. Radzevičius. Jie laikytini steigėjais, nes dalyvavo pirmame Vargonininkų Sąjungos seime (1911 m. gegužės 31 d., Baltimore, Md.). Čia minimieji vargonininkai yra tarp pirmųjų lietuvių vargonininkų — pionierių Amerikoje. Į jų tarpą reikia įtraukti Antaną Pocių, Bonifacą Janušauską, Vladą Daukšą, Rakauską (muz. St. Rakausko — Rako tėvą), A. Sodeiką, Jušką (operos artisto R. Juškos tėvą), M. Karbauską, J. V. Kovą, Limontą, Joną Banį, Joną Šiaučiūną ir dar keletą kitų. Amerikos lietuviu kultūriniame gyvenime jie yra suvaidinę labai reikšmingą vaidmenį, kurio mūsų istorikai jokiu būdu negalės užmiršti.

DAUGIAU JĖGŲ ĮSIJUNGIA

Truputį vėliau, tiek į Vargonininkų Sąjungą, tiek į bendrą muzikos bei giesmės meno darbą įsijungė daugiau stiprių jėgų, kaip kompozitorius Aleksandras Aleksis, pasireiškęs, ir tai stipriai pasireiškęs, ne vien tik muzikos srityje, bet ir kaip visuomenės veikėjas, šiuo metu ir Lietuvos laisvinimo sąjūdyje tikrai uoliai ir nuoširdžiai dalyvaują. Dar kiek vėliau į JAV atvyko (jau po I Pasaulinio karo) vienas iš Lietuvos operos organizatorių ir muzikų pedagogų komp. Juozas Žilevičius, kuris savo kūryba ir puikiais straipsniais apie lietuvių muziką ir muzikus daug, labai daug, prisidėjo prie Vargonininkų Sąjungos veiklos pagyvinimo ir Amerikos lietuvių kultūrinio gyvenimo praturtinimo. Taip pat jau po I Pasaulinio karo Amerikos lietuvių muzikų tarpe atsirado Justas Kudirka ir jo brolis (jau miręs); Antanas Olšauskas ir keli kti. Sąjungos veikloj yra pasireiškę ir Pranas Bujanauskas, ir Antanas Giedraitis, ir A. Visminas, ir A. Mondeika, ir N. Kulys, ir Gaubys, ir K. Sabonis su šeima.

Mes nemanome visus ar bent žymesnę vargonininkų vardų dalį čia suminėti. Kaikuriuos vardus čia suminėjome tiktai tam, kad pavaizduotume sąjungos veiklą, kuri visdėlto yra turtinga.

VEIKIMO SĄLYGOS IR NUOPELNAI

"Senosios laidos" muzikai — vargonininkai veikė nelengvose sąlygose. Kai parapijos tik organizavosi, kai buvo statomos bažnyčios ir mokyklos, parapijos medžiaginiai buvo nestiprios ir jos negalėjo atlyginti vargonininkams tiek, kiek jie buvo verti. O reikalavimai buvo nemaži. Reikėjo ne tik bažnyčiose vargonuoti, bet ir chorus kurti ir jų pagalba parapijų naudai koncertus ir kitokius parengimus organizuoti, o neretai ir "dženitoriauti". Bet šitokios sąlygos bendriems parapijų ir visuomenės reikalams dažnai į naudą išeidavo. Nemažas vargonininkų skaičius buvo paskatintas kurti, nes jų koncertams ar kitokiems parengimams pritrūkdavo dainų ar dramos kūrinių. Dažniausiai patiems reikėdavo solistus paruošti, patiems scenoje vaidinti, spaudoje parengimus garsinti ir kitus darbus atlikti. Ne vienas iš jų taip besidarbuodamas, savo apylinkėj po klebono buvo žymiausias veikėjas. Jis išaugo ir platesniu mastu dirbo ir visuomeninį darbą savo apylinkėj. Tad dar ir dėl to vargonininkų veiklą tenka vertinti ir jų suvaidintą ir tebevaidinamą vaidmenį augštinti. Religinės ir tautinės šventės neapsieidavo ir neapsieina be vargonininko ir jo vadovaujamo choro talkos. Patriotizmui sukelti, tautinei sąmonei palaikyti jų chorai yra tikrai daug padėję. Šitie nuopelnai už jokį turtą nenuperkami.

JAUNOJI KARTA IR SĄJUNGOS ATEITIS

Jaučiame, kad šiame sukaktuviniame Vargonininkų Sąjungos seime kils klausimų, kaip papildyti jos suretėjusias narių eiles. Gerai, kad vienas kitas iš tremties atvykęs muzikas — vargonininkas įsijungė į sąjungą ir ,apskritai, į mūsų kultūrinę veiklą, kurią jie labai žymiai pagyvino. Bet ir čia nereiktų sustoti. Reikėtų daugiau vietos (Amerikoj augusių) lietuvių muzikų sąjūdin įtraukti, nes ne vienas iš jų tarpo jau yra įkibęs į muzikos darbą ir dar retas kuris ir iš jų tarpo yra įsijungęs sąjungon. Jie gali būti labai naudingi sąjungai, o tuo labiau sąjunga jiems. Jėgų jų tarpe yra gana stiprių. Reikia patraukti ir tuos savo tautiečius muzikus, kurie tiesioginiai ir nesidarbuoja lietuvių tarpe. Bent retkarčiais jų talentus ir pajėgas panaudokime lietuvių ir Lietuvos gerovei. Jei tokių daugiau bus sąjungoje, gal bus galima "iškovoti" ir jiems užsiėmimą lietuvių tarpe. Reikalas yra visai svarbus ir rimtas, nes "mizernėja" ir net visai sunyksta mūsų chorai prie parapijų ir bendrai kolonijose. Taip yra dažnai dėl to, kad kandidatų vargonininkų vietoms užimti pritrūksta. Į šitą reikalą Vargonininkų Sąjungos seimas privalėtų atkreipti rimtą dėmesį. Reikia manyti, kad ir Kunigų Vienybės seimas, kuris taip pat bus Chicagoje (rugsėjo mėn.), šį klausimą pasvarstys. Ir visa platesnioji visuomenė turi duoti savo moralinę, o taip pat ir medžiaginę paramą, kad ir toliau parapijų ir kiti chorai galėtų laikytis, kad jie būtų gausingi ir geri, kad vertai galėtų atstovauti lietuviškąją giesmę ir dainą, kad ju vaidmuo mūsų visuomeniniame gyvenime ne mažėtų, bet dar padidėtų, kad kiekivena gera proga dėtųsi kelti ir garsinti lietuvių muzikos ir dainos meną kitataučių tarpe. O tai yra svarbu ir šiandieniniuose mūsų rūpesčiuose padėti bolševikų okupuotai Lietuvai atsteigti savo laisvą ir nepriklausomą gyvenimą.

A. L. R. K. Vargonininkų seimui linkime geriausių sekmių!

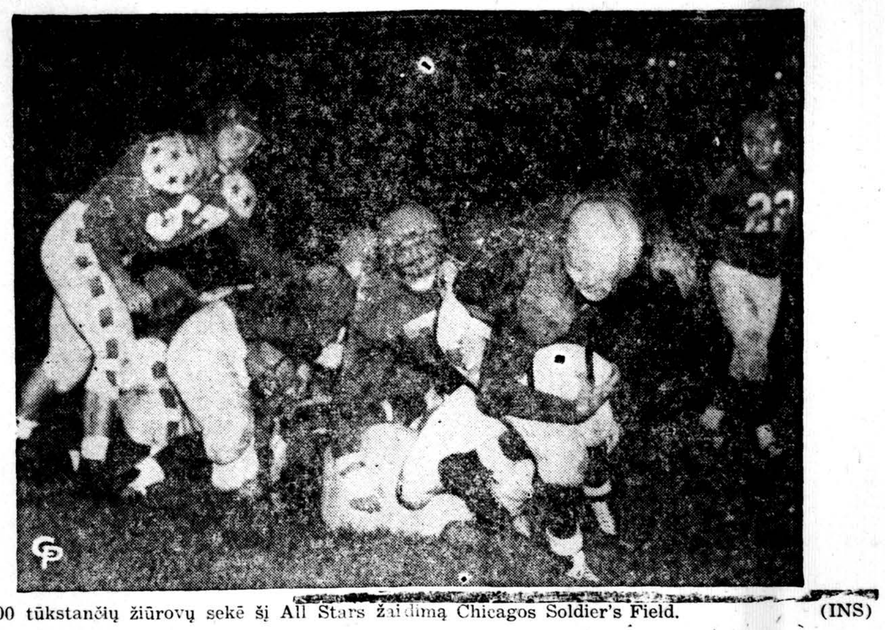

Apie 100 tūkstančių žiūrovų sekė šį All Stars žaidimą Chicagos Soldier's Field. (INS)

Apžvalga

Viltis -- jų pačių rezistencijoje

Šveicarų laikraštis "Die Tat" rašo:

"Stalino imperija griūva. Sovietų įtakos sferos perkėlimas į Vidurio Europą neatnešė Stalino lauktų vaisių: buvo norima sukurti didelį karinį ruožą Sovietų Sąjungos sienoms ginti ir tą užtvarą stabilizuoti komunistine ideologija, bet nepasisekė sukomunistinti rytinių europiečių, kurie netveria neapykanta rusiškam okupantui.

Malenkovo vyriausybė randasi Stalino palaikų griuvėsių išvakarėse. Visas sistemos silpnumas paaiškėjo žuvus žmogui, kuris savo vardo magiškumu palaikė tą sistemą, todėl jo (Stalino įpėdiniai palinko į nuolaidas. Dabar įvykiai lemia Kremlius politiką. Galimas dalykas, jog įvykiai prives Kremlių prie realistinio sprendimo, kuriuo savo laiku Stalinas įveikė krizę savo sistemoje, — grįžti prie recepto: "Socializmas vienoje šalyje". Karo laimėjimais apsvaigęs Stalinas buvo užmiršęs savo receptą ir stengėsi sukomunistinti Rytų Europos tautas. Jo įpėdiniai turi jieškoti išeities iš to akligatvio.

Europa lengvina tą išeitį. Anglija ir Prancūzija nerodo susiinteresavimo sovietų imperijos griuvimu, nes iš ateities perspektyvos sovietu imperijos katastrofa išeitų tik Vokietijos naudai. JAV negali įvykdyti jokios intervencijos be prancūzų ir anglų sutikimo ir paramos. Eisenhower iš šitos situacijos padarė vienintelę galimą išvadą, pareikšdamas liepos 1 d., jog JAV nesirengiančios vaduoti Rytų Europos "fiziškais veiksmais, reiškiančiais intervenciją".

Amerika negali išvaduoti Rytų Europos prieš Vakarų Europos valią, o sovietai neišlaikys Rytų Europos prieš jos tautų valią. Tik palaipsniui atleisdami varžtus Rytų Europoje sovietai gali sudaryti naują situaciją. Taip, kaip šiandien yra, Rytų Europa sudaro negatyvią poziciją: ji nėra užtvara, bet tik švino kulka, užtaisyta dinamitu. Šis faktas nėra Vakarų Europos nuopelnas, bet tik Rytų Europos tautų rezistencijos padarinys".

Tą pat tezę palaiko sovietų politikos ekspertas Stefan Lochtin savo darbe "Metody sovietyzacji w krajach Europy srodkowo — wschodniej". St. Lochtin faktais rodo, kad sovietų bandymai sovietizuoti Lenkiją, Čekoslovakiją, Vengriją, Rumuniją ir Bulgariją nerodo pasisekimo vilčių, nes visos tautos, gyvenančios į vakarus nuo 1939 metų Sovietų Sąjungos sienos ryžtingai ginasi nuo sovietiško gyvenimo stiliaus priėmimo. Į šitų tautų antikomunistine psichologiją turi sovietų akcija sudužti kaip į pasipriešinimo uolą.

Taigi mūsų prof. dr. K. Pakštas, energingas Vidurio Europos tautų federacijos partizanas, nėra vienas dykumoje. Ne tik laisvi ir neutralūs šveicarai, bet ir pačios pavergtos tautos daugiau sia vilčių deda į savo dvasinį atsparumą. Kai kas linki sovietų režimui išsiplėsti iki Atlanto, nes tai pagreitintų sovietų imperijos žlugimą ir prancūzus bei italus pagydytų nuo komunizmo ligos. Svarbiausia, kad lemiamu momentu lietuvių tauta nepasijustų be draugų iš kitų, ypač iš kaimyninių tautų antikomunistinių jėgų pusės, ir pasitikėtų dauigau kaimynais iš pietų, vakarų ir šiaurės, negu iš rytų, nes rytinis kaimynas — gudas — visai nesuinteresuotas Lietuvos valstybės atstatymu. Pagaliau gudų masėms trūksta nacionalinio susipratimo; gudai yra rusų tautos šaka, kuri nenori atsiskyrimo nuo rusų ir Rusijos kaip kad žemaičiai nenori atskilti nuo augštaičių, nors ir pasididžiuoja savo žemaitišku būdu.

J. Gobis

Gibraltaras

DR. V. LITAS, mūsų bendradarbis Europoje

Gibraltars — izoliuota britų tvirtovė — kariniu požiūriu yra praradusi pasakišką vertę. Šitas atsparos punktas dabar gali būti apgintas tik artimiausių karinių bazių pagalba. Aplinkui turi būti irengtas operatyvinių bazių tinklas. Vadinasi, tam tikslui turi būti panaudota Maroko ir Ispanijos žemė.

Šito tvirtinimo teisinguma įrodė paskutiniai Vakarų Atlanto Pakto valstybių karinio laivyno manevrai, kurie vyko vakariniame Vidužemio jūros baseine ir Atlanto vandenyno trikampyje tarp Lisabonos, Azorų ir Gibraltaro. Vienas britų admirolas Gibraltaro uosta prilygino žiurkiu spąstams. Reikia pasakyti, kad prie Gibraltaro uosto yra siaura Algeciras įlanka. Britų tvirtovė turi tik siaurą aerodromą prie Ispanijos sienu. "Gibraltaras be Ispanijos ir Šiaurės Afrikos geros valios nėra apginamas", šitoks yra amerikiečių sprendimas.

Galimas dalykas, kad ispanų ir amerikiečių pasikalbėjimai iškėlė ir Gibraltaro problema. "Dabar, kada anglai po dviejų šimtų penkiasdešimt metu įsikerojimo ispanu žemėje mums neparodo mažiausio geros valios gesto, kokiu būdu būtų galima pasiteisinti prieš tautą naujų kariniu bazių užleidime svetimoms valstybėms", klausia gen. Franco. Amerikiečiai nori šitam britų kurtumui padaryti galą.

Pirmiausia norima išgauti formalus Gibraltaro pripažinimas is panams, kurie vėliau jį perleistų NATO pajėgoms. Praktiškai ir toliau britai pasiliktų Gibraltaro tvirtovės šeimininkai. Anglai, neprarasdami prestižo, šiuo būdu prisidėtų prie Iberijos pusiasalio integracijos.

Gibraltaras, apsuptas Maroko, Portugalijos ir Ispanijos kariinų bazų tinklo, pasidarytų galinga tvirtove Vakarų gynybos sistemoje. Prieš metus amerikiečių generolas Willoughby pasakė: "Gibraltaras turi siekti ligi Pirėnų".

Kariniam planavimui ir išsivystymui anglai pritartų. Bet susitarimui kelią užkerta politiniai klausimai, kurie trukdo ir amerikiečiams sudaryti karinį paktą su Madridu. Amerikiečių susitarimai karinių bazių klausimais remiasi garantija, kad vėliau visi įrengimai ir ginklai, kur jie bus pastatyti, pasidarys to krašto nuosavybė. Tas apima amerikiečių karinius atsparos punktus portugalų Azoruose ir prancūzu Maroke. Šitas pasiūlymas vra padarytas ir ispanams.

Reikia pasakyti, kad anglams šitas Amerikos karinių bazių steigimas sudaro daug rūpesčių. Ispanija, Portugalija ir Marokas strateginiu požiūriu, ypač Atlanto ir Vidužemio jūros laivynams, yra nepaprastos svarbos kraštai, kuriems dabar atitektų kariniai įrengimai. Niekas dabar nežino, kam jie kada nors būtu panaudoti. Šitų kraštu nepastovumas sukelia nepasitikėjimą: viskas kinta — monarchija ir anarchija, liberalizmas ir diktatūra. Ispanijos ir Portugalijos draugiškumas, draugiški Iberijos pusiasalio santykiai su mahometinonišku ir marokanišku pasauliu ir pastovus šitų kraštų nepalankumas Vakarų valstybėms anglams sukelia nepasitikėjimą, bent tuo tarpu, kol Iberijos pusiasalio integravimas į Europos vienybę nėra užtikrintas.

Sovietų Rusijos "taikos ofenzyva" ir Vakarų valstybių mėginimai su rusais rasti bendrą kalbą Iberijos pusiasaly kelia ne pasitikėjima. Ispanai labai bijo "Keturių didžiųjų" konferencijos, kuri gali tik duoti naujų nuolaidų bolševikams. Rusai statys reikalavimus atsisakyti "Gibraltaro ligi Pirėnų kalnu". Prieš keturių konferenciją nėra perspektyvų, kad amerikiečių ir ispanų karinio bendradarbiavimo sutartis būtų pasirašyta. Ispanijos užsienių reikalų ministeris, norėdamas išvengti nusivylimo, šitaip pasakė: "Dėka nepriklausomos politikos Ispanija ir netuo rėdama sutarčių su Amerika yra pajėgi daryti pažangą".

Dr. Salazar, Portugalijos vyriausybės šefas, įspėja, kad Vakarų valstybės neturėtų greito susitarimo vilčių su sovietais. Maskva neturi jokio pagrindo Vakarams daryti nuolaidų. Sovietų Sąjungos laimėjimai yra Maskvos tolimo pramatymo politikos išdava. Susitarimo viltys su Maskva yra tik **kvailas įsivaizdavimas,** lygiai toks pat, kaip ir nusiginklavimo bandymai, iš kurių Maskva gali tik pasijuokti. Sovietai nė žingsnio nedarys atgal, nors ir kažin kokią šliaužiojimo politiką vestų Vakarai. Tik NATO politika ir karinis Vakarų susiorganizavimas yra teisinga Vakarų politika, kurią ir sovietai supras.

Portugalija ir Ispanija dabar laikosi antikomunistiniame fronte, stiprina geriausisu santykius su Amerika ir remia Eisenhowerio pastangas integruoti Iberijos pusiasalį nuo Gibraltaro ligi Pirėnų.

SKAUSMO VALANDĄ

P. ABELKIS

(Tęsinys)

Sunki buvo kelionė į čia, bet dar žiauresnė atgal. Reikėjo sau gotis dar labiau žmonių, ypač tarnautojų. Vogčiomis įsigavo vakare į peroną ir, susiradę vagoną su anglių dulkėmis, kuris turėjo vykti per jų gyvenamą miestelį, sulindo į jas. Susikasė giliai, ir tik vienos galvos kyšojo ore. Dabar buvo šilta, bet vietoje sniego ėmė lynoti. Antklode pridengė gaivas, ant viršaus užpylė anglių, kad niekas jų nepastebėtų, ir taip pasileido atgal.

Nors rodėsi, kad traukinys vos juda, anglių dulkės lindo į gerkles ir nosis, bet jiedviem buvo gera: buvo sykiu.

Kai jiedu, pagaliau pasiekusiu tikslą, išlindo — atrodė baisūs, bet jei kas būtų galėję pažvelgti į juodviejų vidų...

Pagaliau atėjo pavasaris ir su žydo vyšnios, kurių buvo pilnas šis kraštas. Sykį per pietus ji pasakė jam:

— Iš eilės dvi dienos švenčiu, kad taip išvažiavus čia pat į mūsų kalnus pažiūrėti, kaip atrodo nuo viršūnų žydintys vyšnių sodai.

Tą patį pavakarį jiedu vežė traukinys per aibes tunelių į augščiausią kalnų viršūnę.

Kai traukinys lindo per vieną iš jų, ji padėjo ant jo peties galvą ir sušnibždėjo jo ausin:

— Kaip gera su tavimi keliauti, nors ir anglyse... Kodėl tu nie kad neprimeni anos kelionės?

— Kam: aš viską supratau.

— Ak, koks tu geras: ta savaitė man buvo kankynė. Paskutinį sykį paduodama ranką, grąžinau jam žiedą. Mano jausmai buvo galutinai patikrinti.

Ji apkabino jo kaklą ir, prisilenkusi jo galvą, pabučiavo pirmą sykį ji.

Kai jiedu pasistatė palapinę kalno viršūnėje prie jaunučių eglaičių tankmės ir prie jos angos atsistoję žiūrėjo į saulėlydį, ji pasakė:

— Kai žiūriu į kalnų didybę, slėnių ir šlaitų grožį pavasario laiku, nereikia geresnio įrodymo Amžinojo Kūrėjo buvimui., o spalvų švelnumas ir įvairumas žieduose — Jo neperstojamą rūpestį savo kūriniais.

Žiūrėk, ar gali būti kas gražiau, kaip šis reginys: ten rausvai nusidažę persikai, štai balti, kaip sniegas, vyšnių plotai; augščiau, apie mus tamsiai žali eglynai. O saulėlydis, kaip nuostabiai nudažo dangaus skliautą. Juk tik didžiausias dailininkas gali nukopijuoti šį Kūrėjo įstatymiškai darnų darbą. Ak kaip čia aš Jį giliai jaučiu visoje Jo didybėje.

Jis tylėjo.

— Ar jauti tą gaivinantį, jėgų priduodantį, orą krūtinėje. Tą švelnų vėjo glamonėjimą?

Ji priėjo ir apkabino, visu svoriu atsirėmė į jį.

— Čia gera ir gražu, — atsakė jis, glausdamas jos gražią galvą prie savo krūtinės. — Bet viso to centru esi tu.

— Ne, Kūrėjas ir mudu šalia Jo, — paprieštaravo ji.

— Taip: abu klausome visatai nustatytų įstatymų.

— O kas juos leido?

Jis nieko neatsakė.

Rytą tarpekliuose tamnėsi miglos, viršukalnėje švelniai šniokštė eglės, saulė žadino paskutinius tinginius iš guolio; tada ir jiedu pakilo, sykiu su stirnomis bėgo prie šaltinio vandens bendriems pusryčiams.

Ir juodu, lyg vaikai, žaidė šlakstydamiesi skaidriu, lyg krikštolas, šaltinio vandeniu.

Iš miglu pasigirdo varpo balsas. Jis aidėjo švelniai kalnuose ir ji pasakė:

— Girdi, šaukia pareigą atlikti.

Jis lyg nieko nesuprasdamas, užklausė:

— Kokią?

— Pasakyti už viską ačiū.

— Už ką?

— Už tą grožį, kuriuo čia užkopę džiaugiamės. Už tą, kad aš tave tą baisiąją naktį sutikau. Už tai... kad tu toks geras ir man laimė su tavimi sykiu būti. Na, ir už daug ką, ko ir pasakyti nepajėgiu ar mano protas nesupranta. Pagaliau ir už mud vieių laime.

Jis tylėjo.

— Na skrendame pakalnėn: iš čia netoli bažnyčia.

— Tai vis prietarai, — pasakė jis rimtai.

Jos skaistus veidelis apsiniaukė, prisiglaudė prie jo ir liūdnai pasakė jam:

— Tu toks švelnus ir geras, protingas, kodėl taip nerimtai kalbi, paiuoki mano mintis. Aš tai nuo širdies sakiau. Neiaugi tu netiki Amžinuoju Kūrėju?

— Aš nemėgstu filosofijos, tik realieji mokslai, kur įrodyti galima, racionalu, aš jais tikiu.

— Tu tik juokauji, nori erzinti mane. To toks protingas ir aš netikiu šiuo tavo atsakymu.

— Hmm... Kaip tau pasakyti... Gal, kad keistas dualizmas many, ir aš tais klausimais lieku indiferentas...

— Kas prie to privedė?

— Baisi netiesa pasauly.

— Ak, juk yra blogis ir gėris, kad vienas kitą papildytų. Kitaip neturėtų žmogus laisvos valios.

Jis tylėjo. Ji palenkė jo galvą ir pabučiavo abi jo akis.

— Tu protingas, bet palydėk mane į Jo namus. Juk palydėsi mane, — prašė ji apkabinusi jo kaklą ir bučiavo abu jo skruostus.

— Ir prilipo, lyg bitė prie medaus!

Abu pasileido pakalnėn.

Nuo to sykio jis vis ją lydėdavo bažnyčion be jokio paraginimo.

Kai sykį jiedu vėl buvo kalnuose ir išgirdo varpo balsą, jis jai priminė:

— Tave šaukia...

Ji nustebusi pasakė:

— Iš čia toloka. Tai tik koplyčia ir kunigo nėra. Bet kodėl man tai primeni, kai pats netiki?

— Nepaprastą švelnumą, net pasitenkinimą jaučiu būdamas šalia tavęs, kai tu bažnyčioje at siklaupusi meldiesi.

— Tu iš prigimties esi geras, religinio auklėjimo pradai glūdi dar tavy, todėl tu jauti mano maldos galią.

Šį sykį jiedu nuėjo kalnų koplytėlėn. Čia buvo susirinkę tik iš apylinkės kalnų gyventojai ir jų giesmės kilo augščiau pačių didžiuju kalnu viršūniu.

Grįžtant jis kalbėjo:

— Kažkas yra, ko aš nesuprantu.

(Bus daugiau)

MŪSŲ KOLONIJOSE

Worcester, Mass.

Trumpai

— **Petras Sprickis su žmona** lengvai sužeisti motorinio laivo katastrofoje, laivui trenkus į granito sieną Nantasket vietovėje.

— **Worcesterio teismas** nusprendė, kad visas Jono Srubsos turtas paskiriamas jo seseriai Karlinai Ramonskai, kuri šiuo metu gyvena Lietuvoje. Srubsa mirė šiemet gegužės 14 d.

— **Gimė dukros:** Stasaičiams, Pikteliams, Mažeikams ir Šimkams. Sūnus gimė Pavilioniams.

— **Mirė:** Eva Rutelionis - Krivalavičius, palaidota šv. Juozapo kapinėse, Barre, Mass.; Marija Kirklauskas - Kvietkauskas, 79 m. amžiaus. Palaidota šv. Bernardo kapinėse, Lyon Mountain, N. Y. Jos dvi dukterys gyvena Worcestery. Adomas Česna numirė, sulaukęs 75 m. amžiaus, palaidotas Notre Dame kapinėse. Kristina Gudaitis - Averkienė, 47 metus išgyvenusi Worcesteryje, mirė Auburne. Palaidota šv. Jono kapinėse.

— **Jonas Parulis** su žmona Adele šį mėnesį turėjo savo jauniausio šeimos nario —dukrelės Teresės Marilyn sukakties šventę. Ji buvo jau vieno mėnesio. Šiuo metu Paruliai augina dar sūnų Joną, 3 m .amžiaus. Pats Parulis yra ilgametis Commrce High School mokytojas, tenai anksčiau dėstęs liet. kalbą, o paskutiniais metais istorija ir kt. Šiemet tikisi, jog ir vėl būsianti lietuvių kalbos klasė. J. Parulis yra "Laivo" redaktoriaus kun. V. Parulio, MIC, brolis.

— **J. Žemaitis,** vietos šv. Kazimiero parapijos vargonininkas ir lietuvių radijo valandos vedėjas, jau turi ir antrąjį anūką. Jo sūnaus šeimoje gimė dukrelė. Jo marti yra Dirsos, vietos laidotuvininko, dukra.

— **Albina Osipavičiūtė,** dabar Mrs. Harrison Van Aken iš De Witt, N. Y., kuri lygiai prieš 25 metus, dalyvaudama Olimpiniuose žaidimuose Amsterdame 1926 m., laimėjo JAV pirmąją premiją plaukime, Worcesterio Daily Telegram reporteriui davė pasikalbėjimą. Ji kartu su savo vyru ir dviem sūnumus buvo atvykusi aplankyti savo tėvų, gyvenančių Worcesteryje. Ji pareiškė, kad, jei prieš porą dešimčių metų mergaitės atletės būdavo labiau panašios į vyrus, tai dabar to visiškai nereikia. Išlaikydamos savo moterišką išvaizdą ir švelnumą, jos gali būti ir puikios atletės.

— **A. Meškus** pirmininkavo Lietuvių Moterų Klubui susirinkime, pavaduodama Margaret Dodge.

— **Matthew T. Hudson,** Marijos Stankaitis Hudson vyras, visą savo amžių išgyvenęs šiame mieste, numirė Fairlawn Hospital. Po pamaldų Švč. Širdies bažnyčioje palaidotas šv. Jono kapinėse.

— **Harry Karosei,** Lietuvoje gimęs ir apie 60 metų išgyvenęs Worcesteryje, numirė rugpjūčio 10 d. Buvo Ispanijos — Amerikos karo veteranas, JAV karo veteranų sąjungos, LRK Susivienijimo 41 kuopos narys ir dalyvavo visoje eilėje kitų organizacijų. Paliko žmoną Katariną, sūnų Juozą ir tris dukteris.

— **Bronius Leonavičius** gana smarkiai apdegė, jo kambaryje nuo cigaretės užsidegus lovai. Jis darbuojasi Worcester Academy kaip sargybinis. Gaisras įvyko jam sugrįžus iš tarnybos, kai jis ilsėjosi. Kiti sargybiniai, pastebėję iš jo kambario besiveržinat dūmus, laiku spėjo pašaukti gaisrininkus, kurie ugnį užgesino, o jį patį nuvežė į ligoninę.

— **Peter Galvage,** gimęs Lietuvoje ir gyvenęs Worcesteryje per 50 metų, numirė, palikdamas sūnų Petrą. Jo žmona Magdalena buvo jau mirusi anksčiau. Palaidotas Notre Dame kapinėse.

Portland, Ore.

— **Kęstutis Galeckas,** gyvenęs Baltimorėj, dabar tarnauja JAV marinuos. Neseniai grįžęs iš Korėjos. Pakeliui į namus apsistojo Portland, Ore., pas savo sesutę ir smagiai praleidžia atostogas Karpavičių šeimoj. Karpavičiai tik 2 metai, kaip šiame krašte, jau turi nusipirkę gražų namą ir augina dukrelę ir sūnų. Sekančiais metais dukrelė pradės lankyti vaikų darželį, o sūnui dabar sukako 3 metai.

Sheboygan, Wis.

Rengiasi jubilėjui

Šiemet sukanka 50 metų nuo Švč. P. Marijos Nekalto Prasidėjimo lietuvių parapijos įsikūrimo. Yra rengiamasi iškilmingai tą sukaktį paminėti. Kiekviena draugija yra išrinkusi po 2 atstovus į komisiją. Atstovai yra pasidalinę darbus: programos — Jurgis ir Marijona Aldakauskai, Victor Radwick ir Peter Norris; spaudos — Mrs. Alex Skeris, Mrs. Adele Simolke, Roman Mersberger; banketo — Mrs. Julia Hidde, Mrs. Emma Jocis, Miss Bernice Debrauski, Stanley Yankauski, John Simon ir Charles Schultz.

Iškilmės bus padalintos į dvi dalis. Rugsėjo 6 d. bus iškilmingos pontifikalinės Mišios, kurias atnašaus J. E. vysk. Roman Atkielski, Milwaukee arkiv. pagelbininkas. Pamokslą pasakys kun. Viktoras Černauskas, So. Chicago lietuvių parapijos klebonas, kuris yra kilęs iš Sheboygano. Dvasininkams pietūs bus klebonijoje. Rugsėjo 20 d. bus banketas parapijos svetainėje 6 val. vakare. Yra pasižadėjęs dalyvauti bažnyčioje ir bankete J. E. vysk. V. Brizgys. Taipgi bus ir kitų žymių dvasininkų ir pasauliečių. Plačiau apie šios kolonijos lietuvi įsikūrimą ir parapijos istoriją bus vėliau. **T. P.**

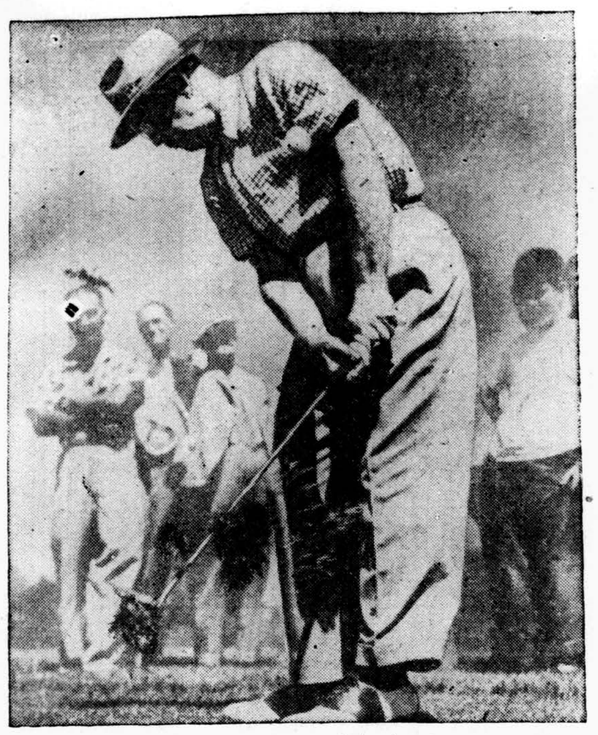

Prezidentas Eisenhower prie savo mėgiamiausio sporto. Jis sako, kad prie jo jis geriausiai pasilsi po visų darbų ir rūpesčių, kuriuos jam užkrauna prezidentavimas. (INS)

Cleveland, Ohio

Buvo susirinkę vyčiai

Rugpjūčio 11 d. lietuvių svetainėj L. Vyčių 25 kuopa turėjo savo susirinkimą, kuriam pirmininkavo kuopos pirm. Al. Jatskas. Toliau sekė valdybos ir įvairių komisijų pranešimai. Kuopos ižd. V. Smitas pranešė, kad kuopa finansiškai gana gerai stovi. Kuopos vicepirm. U. Jankaitė patiekė pranešimą iš savo komisijos antro pusmečio būsimos veiklos ir kuopos parengimų, kurie įvyks rudens sezone.

Šios komisijos pirmutinis parengimas įvyks rugpjūčio 23 d. J. ir O. Mekaličių ūkyje — vyčių, ateitininkų ir skautų bendra gegužinė. Vyčiai, ateitininkai ir skautai minėtą dieną privalo susirinkti 11:30 val. ryto prie liet. svetainės, o iš čia visi važiuos į gegužinės vietą.

Negerai, kad preitos savaitės "Draugo" Clevelando žinių skyriuje buvo parašyta, kad vyčių, ateitininkų ir skautų gegužinė įvyks rugpjūčio 30 d.

Kuopa pavedė ketvirto laipsnio nariams ir valdybai sudaryti Vyčių jubilėjiniam seimui planus.

Vyčiai jau tikrai pradėjo ruoštis pastatyti komediją "Karolio tetą". Šis vaidinimas įvyks žiemos metu.

Šiam veikalui režisuoti vyčiai kvies Braziulį.

Nauja narė L. Braziūtė šiame susirinkime davė priesaiką.

Andrius Palšis, 25 kp. narys ir moteriškų drabužių siuvimo specialistas, iš Clevelando išvyksta į New Yorką, kur gavo tinkamą darbą ir mano tenai apsigyventi. Kuopa, linkėdama jam geriausios sėkmės, įteikė dovanėlę — rašomąją plunksną.

Šiame susirinkime dalyvavo ir kun. B. Sugintas iš Chicagos. Jis pavaduoja atostogaujančius kunigus. Garbingas svečias ne tik buvo atvykęs į susirinkimą susipažinti su vyčiais, bet teikėsi maloniai ir pakalbėti. Jis pagyrė vyčius už pavyzdingą susirinkimo vedimą ir pakalbėjo iš savo veiklos bei trumpai apžvelgė Pietų Amerikos veiklą.

Vyčiai, norėdami atsidėkoti svečiui, jį pakvietė į savo gegužinę. Svečias vyčių pakvietimą priėmė ir kartu pasižadėjo suvažiavime daugiau ir išsamiau papasakoti iš P. Amerikos žmonių gyvenimo.

Po susirinkimo buvo užkąsta ir pasikalbėta. Užkandžius parūpino Ad. Neimanienė, M. Trainauskaitė, V. Žitkutė ir Ad. Grybauskaitė.

Linksma gegužinė

Rugpjūčio 9 d. Rae-Burn parke Amerikos Liet. Piliečių klubas turėjo surengęs savo nariams metinę gegužinę, kurioje visi gėrimai buvo duodami nemokamai. Žmonių buvo suplaukę daugybė. Diena buvo graži ir programa jauki. Ypatingai virvės traukimas tarp amerikiečių lietuvių ir dypukų, kurie ir laimėjo. Visi gegužine buvo patenkinti.

Statys operetę

Moterų Sąjungos 36 kuopa, atvėsus orui, ruošiasi statyti scenoje linksmą operetę "Kaminkrėtys ir malūninninkas". Vaidintojai jau renkami ir tuojau bus paskirstytos rolės.

"Clambake"

Rugpjūčio 23 d. vakarop Švč. P. M. N. Pagalbos parapijos sode jaunų moterų draugija rengia "Clambake", kurio visas uždarbis skiriamas naujos mokyklos statybos fondui. Klebonas ir draugija visus kviečia į šį pobūvį.

Senelis

Trumpai

— **Alfonsas ir Benediktas Karkliai,** gavę savaitę atostogų, savo nauja mašina buvo išvykę į Niagara Falls, lankėsi Kanadoje pas savo giminesir pažįstamus. Jie yra uolūs katalikiškų organizacijų rėmėjai.

— **I. Stasaitė,** VIII sk. mokinė, buvo pasiuntusi sveikinimą karalienei Elzbietai II, jos karūnavimo proga, prašydama nepamiršti jos tėvynės Lietuvos, kuri dabar žiauriai naikinama. Gavo atsakymą iš Buckingham Palace. Dėkoja mažajai lietuvaitei už jos linkėjimus ir gerus norus.

— **St. Vosylienė** iš Chicagos lankėsi Clevelande pas savo pažįstamus.

Skelbkitės "Draugė"

SOPHIE BARCUS
RADIO PROGRAMA
Iš WGES Stoties — Banga 1390
PIRMAD. iki PENKTAD.
8:45 iki 9:30 val. ryte
7129 SO. ROCKWELL ST.
Chicago 29, Ill. HEmlock 4-2413
ŠEŠTAD. 8:30 iki 9:30 ryte
PIRMADIENIO vak. nuo 7—8 v.
Sekmad. 8:30—9:30 v. r. iš stoties
WOPA — 1490 kil.

Taupyk Tvirčiausioj Amerikos Įstaigoj
STANDARD FEDERAL turtas virš $38,000,000.00
Atsargos Fondas virš $3,250,000.00
STANDARD FEDERAL yra Federal Savings and Loan Insurance Corp. ir Federal Home Loan Bank System narys
Įstaigos valandos: Kasdien nuo 9 val. ryto iki 4 val. po pietų.
Ketvirtadieniais nuo 9 val. ryto iki 8 val. vakaro.
Trečiadieniais visai neatidaroma.
JUSTIN MACKIEWICH, President and Manager

JOS. F. BUDRIK, Inc.
Rakandų krautuvė
TELEVIZIJOS, ELEKTRINIAI PRIETAISAI, JEWELRY
3241 So. Halsted St.
CAlumet 5-7237
Prekės visų žymiausių išdirbysčių lengvais išmokėjimais
Lietuviška radio valanda leidžiama ketvirtadieniais iš WHFC 1450 K. stoties nuo 6 val. ir 7 val. vakaro.

Naują Quite De-Luxe Royal rašoma mašinėlė su 9 extra lietuviškomis raidėmis, padaryta grynai lietuviškam rašymui, nekliudant angliško. Kaina $120.00, wholesale (urmo) geriausia nuolaida — $28.00, taigi dabar tik $92.00.
Siunčiame ir į kitus miestus.
Smith-Corona rašomos mašinėlės po $42.00.

SEGHETTI TRAVEL BUREAU
2451 S. Oakley Ave., Chicago 8, Ill., Tel. YA 7-3278
KELIONĖS:

LĖKTUVAIS, GELEŽINKELIAIS, AUTOBUSAIS, LAIVAIS
Parūpiname bilietus, viešbučius ir sutvarkome visus su kelione surištus dalykus. TURIME LIETUVIŲ SKYRIŲ. Pildome atidevitus. Kelionės planuokite iš anksto kitiems metams. Anksčiau užsisakykite bilietus kaip ėktuvais taip ir laivais, tai būsite tikri, kad tikrai gausite vietas. Pirkdami bilietus pas mus nemokėsite brangiau ir išvengsite laiko sutrukdymo, nes nereikės lankytis nei į geležinkelio stotį ar aerodromą, nes visa tai atliksite vienoje vietoje — PAS MUS.

VISKO UŽTEKTINAI — TUOJAUS PRISTATOM!
Baldus, šaldytuvus, pečius, skalbiamas mašinas, lovas, matracus, kilimus, radio, televizijos setus, vaikučiams baldus.
Žemos kainos, lengvi išmokėjimai. Turime didelį pasirinkimą

Mes pagaminame baldus ir pagal jūsų užsakymą
ROOSEVELT FURNITURE COMPANY, INC.
Lietuvių krautuvė
2310 W. Roosevelt Road
Tel. SEeley 3-4711
Atidara pirmadienio ir ketvirtadienio vakarais iki 9:30
Atidara sekmadieniais nuo 11 iki 4:30 val. popiet

Vestuvinės Nuotraukos Aukštos Rūšies Fotografijos Mūsų Specialybė
Precin Photo Studio Inc.
EDVARDAS J. ULIS, Sav
4068 Archer Aveune
Telefonas VIrginia 7-2481

CONRAD'AS - FOTOGRAFAS
(LIETUVIS)

Moderniškai įrengta vieta įvairiom nuotraukom. Specialybė — vestuvės. Patarnavedžiams duodama puiki ir brangi dovana. Sąžiningas ir gražiai atliktas darbas.
414 WEST 63rd STREET
Tel. ENg. 4-5883 arba ENg. 4-584

VICTOR BALANDA

Notary Public
Real Estate
Loans-
Mortgages
3133 S. Halsted
Chicago 8, Ill.
Tel. DA 6-3859
Norėdami pirkti ar parduoti namą ar biznį pasimatykite su mumis. Turime namų ir biznių visose Chicagos kolonijose

ATEIKITE — PAMATYKITE — ĮSIGYKITE AUTOMOBILĮ
Lietuvių Prekyboje:

HARMONY MOTORS
Vadovauja: Tolius Šlutas, Jonas Talandis ir Sigitas Zubkus
5805-7 So. Western Avenue, Chicago, Illinois — — Tel. REpublic 7-6480

Žiūrovo akims prigauti filmų režisieriai visokių triukų išgalvoja. Ši dainuojanti ir šokanti trejukė ne kokie nykštukai, o paprasto didumo žmonės. Tik čia visiškai nematyti, kad jie šoka ant kelių, o pačios kojos paslėptos už jų apdarų. Vaizdelis iš naujausio Mgm filmo "The Band Wagon".

DRAUGO TRADICINIS IŠVAŽIAVIMAS!!
Labor Day - Pirmadienį, rugsėjo 7-tą dieną, 1953
Justice Pk. Gardens, Archer ir Keane, Justice, Ill,

Bus didelės dovanos.... Šokiai prie smagios muzikos.... Programa!
Nuoširdžiai kviečiame visus dalyvauti šiame išvažiavime.... RENGĖJAI.

Lietuvaitė tarp puslaukinių indėnų

Pietų Amerikoje, Peru valstybėje, tolimuose misijų kraštuose jau kelinti metai kaip darbuojasi lietuvaitė Apolonija Valeikaitė, kilusi nuo Ukmergės, studijavusi Kaune matematiką, bet vėliau išvykusi į seserų pranciškonių misijonierių vienuolyną ir gavusi vardą Marija Širdies Jėzaus.

Iš naujos savo paskyrimo vietos atrašė vienai savo mokslo draugei į Chicagą laišką, kurį dedame, tikėdamiesi kad daugeliui bus įdomu, koks dar yra gyvenimas puslaukiniuose kraštuose. Ji rašo:

Kaip mes keliavome

Jau esu naujoj misijoj Requenoj. Geografijos atžvilgiu yra arčiau Limos, bet susisiekimu toliau. Nėra tiesioginio susisiekimo su Lima. Norint pasiekti iš Limos Requeną, reikia lėktuvu skristi į Iquitos ir iš ten garlaiviu atvažiuoti į Requeną; kartais reikia apie 2—3 savaites laukti kada koks garlaivis plauks. Pradžioje plaukiama Amazonės upe, vėliau įplaukiama į jos šaką (Ukajali). Nors upės yra labai plačios, vietomis tiesiog nesimato krašto, bet garlaiviai yra daug mažesni už Nemuno garlaivius ir neturi tų patogumų. Išplaukėm iš Iquites gegužės 19 d. ir pasiekėm Requeną 23 d. Laivas buvo perkimštas keleivių. Nežiūrint, kad turėjom ir pirmos klasės bilietus, bet nebuvo nei kur atsisėsti. Tiesa, turėjom savo kajutę su dviem lovom, bet joje nuo karščio nebuvo galima išbūti nei pusės valandos. Valgėm prie bendro stalo su laivo kapitonu. Čia labai gerbia vienuolius ir kunigus, juo labiau kad kapitono duktė mokosi mūsų gimnazijoj Iquitose. Per visą laiką visai negalėjau vartoti vandens. Upės vanduo labai nešvarus, drumzlinas, tiesiog tirštas.

Gamta graži, bet labai melancholiška, visą laiką vienoda: nejregiami miškai, kur ne kur matosi vandeny ant kuolų pastatytos bakūžės. Šiemet vanduo labai išsiliejo. Vaizdai dar nejaukesni nakties metu: kur ne kur matyti žiburėliai miškuose ar prie upės kranto. Nekartą man atėjo mintis, kiek jie turi pavojaus, kaip iš miškų, taip ir iš vandens: daug čia tigrų, krokodilų, gyvačių, kiek nelaimių! Nakties metu ir dieną palieka mažus vaikus vienus.

Kaip jie gyvena? Daug ausia verčiasi prekyba, žuvininkyste, augina vaisius, parduoda. Paprasčiausias jų maistas—žuvys ir bananai, apelsinai ir kiti mažiau vartojami vietiniai vaisiai. Žuvų čia labai daug, mačiau kaip vyrai užmetė tinklą ir čia pat ištraukė pilną žuvų.

Pagaliau ir Requena. Prieš pat Requeną atvyko miestelio vyriausybė patikrinti; drauge įlipo vienas aklas žmogus su vaikučiu. Priėjo prie manęs ir sako, kad atvyko su savo laiveliu mus nuvežti į vienuolyną Kaip minėjau, vanduo taip buvo išsiliejęs, kad apsėmė visas miestelio žemesnes vietas iki mūsų vienuolyno Paž ūrėjau su nepasitikėjimu Nespėjau dar nieko atsakyti, priėjo vienas ponas ir sako: "Galit pasitikėti aš pažįstu tą žmogų". Manau sau pasitikėt pasitikiu, bet į jo laivelį nelipsiu, nieko nemato, visi su mūsų valizomis nugrimsim į dugną. Mano laimei atėjo pasitikti seselės. Be baimės sulipome į aklojo laivelį (valtį). Stebėjaus jo vairavimu — geriau už kai kurį kitą.

Nežino kas yra akmuo

Requenoje pasijutau, kad esu tikrose misijose visais atžvilgiais. Labiau misijos, kaip čia, vargu ar ir galima būtų surasti. Tiesiog lyg atsinaujinau misijų troškimu, atsirado naujos jėgos dirbti, dirbti didesnei Dievulio garbei, laimėti Jam sielas. O dirva labai plati ir galima daug daug padaryti.

Miestelio, geriau pasakius kaimo, gyventojų apie 3 tūkstančiai. Yra provincijos sostinė, nepalyginamai prastesnė už Iquitos. Visi namai pastatyti iš lentų - pliauskų, dengti šiaudais. Gatvės yra ir nėra. Miestelis pastatytas ant nelygios vietos: kalnai, pakalnės. Gatvėmis reikia tiesiog kopti, paskui staigiai nusileisti, negrįstos. Ir kuo grįsti? Nėra nei vieno akmens, ir nežino kas yra akmuo. Kartą mergaitė manęs paklausė, kaip atrodo akmuo ir kokios spalvos? Plytas, cementą reikia gabenti iš Iquitos, o tai labai daug kainoja, todėl nėra nei vieno pastato, išskyrus tėvų pranciškonų didelis 3 augštų namas mūrinis, kuriame jie gyvena ir yra jų vedamos berniukų mokyklos: pradžios mokykla, gimnazija ir seminarija. Ir mūsų kolegijos namas 2 augštų. Taip pat turime pradžios mokyklą, gimnaziją ir mergaičų seminariją. Taip pat turime mergaitėms bendrabutį, nes mergaitės suvažiuoja iš apylinkių. Mūsų gyvenamas namas

Šie keturi laimingi vyrukai, tik ką komunistų paleisti iš nelaisvės, vadinamoje "Freedom Village" laukia savo transporto, kuris juos pristatys į JAV. (INS)

vien lūšna, dabar statomas vienuolyno namas, bet iki pabaigs — visko trūksta, ir darbas eina labai pamažu. Medžiaga daug kainoja ir tiek pat atvežimas, dažnai tenka gabenti iš Limos.

Bažnyčioje su lietsargiais

Neturime bažnyčios. Yra labai prasta ir labai sena, kaip bent kuris čia eilinis namas. Jei smarkiau lyja, tai ir bažnyčioje reikia vartoti lietsargį ir Karalių Karalius gyvena toje lušnoje. Tiesa, jau ketvirti metai kaip statoma nauja mūrinė bažnyčia, bet iki užbaigs?! Pvz. jau trečia savaitė kaip nedirba, nes pritrūko medžiagos.

Nežiūrint, kad lietus sudaro daug nepatogumų, purvo, lyja į gyvenamą namą, bet džiaugiamės, kad lyja — turime vandens ir kaip nelyja tenka vartoti upės vandenį. Iquitose vos pripratau prie lietaus vandens, o dabar atrodo, kad ir nėra geresnio už lietaus vandenį.

Requena — gražus kraštas: aplinkui miškai, vienoj pusėj teka Ukajali upė, Amazonos šaka. Ant kalnelių, slėnyje išmėtytos bakūžės, kai kurios vandenyje. Pats miestelio vaizdas liūdnas. Jokio judėjimo, jokio triukšmo. Vietiniai gyventojai nepažįsta ne tik traukinio, automobilio, bet ir paprasto vežimo. Ir kur jie važiuos? Jei yra sunkesnių prekių, naudojasi asilu.

Puslaukinių mokytojos

Mūsų kolegijoj mokosi apie 300 mergaičių. Dalis vietinės ir dauguma iš aplinkos, tos ir gyvena mūsų bendrabuty. Kaip minėjau, turime pradžios mokyklą, gimnaziją 5 klasių ir mergaitėms seminariją, kurioj paruošimas specialus, kaip kaimo, miškų, upės pakraščių gyventojų mokytojos. Jos tiesiog turi ypatingą pašaukimą ir, kaip minėjau, ypatingą pasiruošimą savo taip sunkioms ir pilnai savęs atsižadėjimo pareigoms. Baigusią seminariją jau tam tikro išsilavinimo jauną mergaitę paskiria į tam tikrą kaimą miškuose ar upės pakraščiuose tarp puslaukinių žmonių ir kur gyventojai vienas nuo kito už kilometrų, nėra kelių. Jei arti vanduo — susisiekimas valtimis. Gyventojai daugiausiai prasčiokėliai, nemoka nei skaityti, nei rašyti, nuotaika prislėgta, kartais praslenka diena, nepasikeičia žodžiais. Ir vargšė mokytoja pasilieka viena, kaip dieną, taip ir naktį ir kiek turi pavojaus. Kaip šiokiadieniais, taip ir šventadieniais jokio dvasinio pasistiprinimo be bažnyčios, be pamaldų; gerai, kad kartais vieną ar du kartu aplanko misionierius.

Kur yra pasiekęs misionierius, žmonės ir pasilikdami puslaukiniai yra katalikai ir jiems

(Nukelta į 6 psl.)

● **Vienu šūviu du zuikiai.** Ir radijo muzika ar žinios ir žadintuvas. Labai patogu įsigijus radijo aparatą su laikrodžiu, be rūpesčio miegoti ar nepraleisti kasdien klausomo dalyko. Didelis pasirinkimas inž. A. Semėno vedamoje lietuviškoje įmonėje "Daina", 3130 South Halsted St. Tel. DA 6-6887.

PRANEŠIMAS

Pranešu gerb. visuomenės žiniai, kad mano knygynas, 3322 So. Halsted St., nuo šio mėn. 1 d. perduotas p.p. J. Karveliui ir F. Mintautui. Visi neparduotieji leidiniai ir kitos prekės buvo perduotos naujiesiems knygyno savininkams, kurių pakvitavimus netrukus gaus kiekviena paliesta leidykla ar asmuo. Likę atdaros mano sąskaitos leidykloms ir kitų prekių tiekėjams, bus apmokėtos iki š. m. lapkričio mėn. 1 d., gi mano buv. klijentai, kurie dar turi ilgesniam ar trumpesniam laikui piniginių įsipareigojimų man, prašomi užsirašyti arba išsikirpti žemiau talpinamą mano naują adresą.

Šia proga jaučiu malonią pareigą padėkoti nors ir nedideliam, bet aktyviam ir nuoširdžiam lietuviškos spaudos mylėtojų būreliui — buvusiems mano knygyno klijentams. Taip pat mano nuoširdus ačiū priklauso Draugo, Naujienų, Terros, Gabijos, Liet. Dienų, Tremties, Sūduvos, Trijų Tulpių, Pašvaistės, Ventos, PLB Vokietijos Krašto Valdybai ir daugeliui kitų leidyklų bei asmenų, parėmusių mane didesniais kreditais, be kurių knygyno egzistencija nebūtų buvusi įmanoma.

Baigdamas aiškumo dėlei pranešu, kad jumoristinio žurnalo Pelėdos leidimą pasilieku sau ir toliau.

Reiškiu pagarbą
Mykolas ZABLOCKAS,
3429 So. Wallace St.,
Chicago 16, Ill.

PERKRAUSTAU BALDUS VIETOJE IR IŠ TOLIMESNIŲ DISTANCIJŲ TURIS ILGĄ PATYRIMĄ
JUOZAS NAUJOKAITIS
6819 So. Rockwell Street
CHICAGO 29, ILL.
Tel. WAlbrook 5-9209

H. Neuman
SALDYTUVŲ TAISYMAS
su 1 metų garantija už atliktą darbą
Skambinti: NOrmal 7-6838
tarp 7 ir 9 val. rytais

TELEVIZIJOS IR RADIJO APARATŲ TAISYMAS
Sąžiningas ir Garantuotas Darbas
DARBO VALANDOS: 6 v.v.—10 v.v.
Šeštadieniais: 8 v. ryto — 10 v. vak.
M. RIMKUS, 4119 So. Francisco
Telef. YArds 7-1099

A. BENIULIS ir A. STANEVIČIUS
Atlieka perkraustymus, pervežimus ir automobilių lyginimų, dažymų ir taisymo darbus.
Kreiptis perkraustymais, telefonu
SE 3-2146 arba BI 7-7075
Taisymais, telefonu SE 3-2146 arba KE 8-3092
1835 Canalport

NUO UŽSISENĖJUSIŲ SKAUDANČIŲ ŽAIZDŲ IR ATVIRŲ ODOS LIGŲ
Tie, kurie kenčia nuo SENŲ, ATVIRŲ ir SKAUDŽIŲ ŽAIZDŲ, jie negali ramiai sėdėti ir naktimis miegoti, nes jų užsisenėjusios žaizdos niežti ir skauda. Kad pašalinti tą niežėjimą ir skaudėjimą senų atvirų ir skaudžių žaizdų, uždėkite LEGULO Ointment. Jų gydomos ypatybės palengvins jūsų skaudėjimą ir galėsite ramiai miegoti naktį. Vartokite jas taipgi nuo skaudžių nudegimų. Jos taipgi pašalina niežėjimą ligos vadinamos PSORIASIS. Taipgi pašalina peršėjimą ligos vadinamos ATHLETE'S FOOT, sustabdo džiovinimą odos ir perplyšimą tarpirščių. Yra tinkamas vartoti nuo džiūstančios, suskilusios odos dedirvinių, odos išbėrimų ir t.t., taipgi tinkamas vartoti vaikučiam kada pasirodo skaudus išbėrimas nuo vystyklų. Jis yra gera gyduolė visų išviršinių odos ligų. Legulo Ointment yra parduodamas po 75 ct., $1.25 ir $3.50. Pirkit vaistinėse Chicagoje ir apylinėse — Milwaukee, Wisc., Gary, Ind. ir Detroit, Michigan arba rašykite ir atsiųskite Money order į:

LEGULO, Department D.
5618 W. Eddy St., Chicago 34, Ill.
MUlberry 5-3694

SKELBKITĖS "DRAUGE"!

K. GASIŪNAS MOTERŲ RŪBŲ SIUVĖJAS
Priima moteriškų kostiumų ir paltų užsakymus. Iš įvairių kailių užsakyti paltai duodami išmokėjimui. Jie toli pralenkia savo kokybe gatavus ir pigiau kainuoja.
4430 So. Hermitage Ave.
Chicago 9, Ill. Telef. YArds 7-8729

SAUGUS PERKRAUSTYMAS
MES PERKRAUSTOME JŪSŲ BALDUS SAUGIAI KELETĄ BLOKŲ ARBA KELIASDEŠIMT MYLIŲ. TAIP PAT PARDUODAME ANGLIS IR PEČIAMS ALIEJŲ
Turis daug metų patyrimo perkraustymo darbe
STASYS FABIJONAS
2146 So. Hoyne Avenue Telef. VIrginia 7-7097

Skip's Liquors
3511 South Damen Avenue
All Phones — WAlbrook 5-8202

KINGSBURY OR NECTAR BEER — Case of 24 cans	$2.98
SOUTHERN COMFORT . . . . . Fifth	$3.99
WHITE BEAR BEER Case of 24 — 12 oz. bottles Plus dep.	$3.29
MARTELL Imported FRENCH COGNAC . . . . Fifth	$5.09
ASBACH URALT 8 YR. Old IMPORTED GERMAN BRANDY . . . Fifth	$5.39
190 Proof GRAIN ALCOHOL . . . . . Fifth	$4.99
DIXIE BELL GIN . . . . . Fifth	$2.75
MEADWOOD BONDED WHISKEY . . . . . Fifth	$3.29
CINZANO VERMOUTH Sweet or Dry . . . . . Fifth	$1.49
VODKA 100 Proof . . . . . Fifth	$3.59

LOWEST CASE PRICES IN TOWN

STATYBAI IR NAMŲ PATAISYMAMS PRISTATOME VISOKIŲ RŪŠIŲ MEDŽIAGĄ
CARR MOODY LUMBER CO.
STASYS LITWINAS, Prez.
3039 So. HALSTED ST.
Tel. VIctory 2-1272
APKAINAVIMĄ IR PREKIŲ PRISTATYMĄ TEIKIAME NEMOKAMAI
RAŠTINĖ ATIDARYTA kasdien nuo 8 val. ryto iki 6 val. vakaro ir šeštadieniais iki 3 val. vakaro

Diena Ateis, Kai Būsi Linksmas Sutaupęs!
Taigi, dabar pradėkite taupyti šioje lietuviškoje istaigoje. BRIGHTON SAVINGS & LOAN moka 3% pelno ant jūsų sutaupų.
Kiekvieno taupytojo indėliai apdrausti iki $10,000.00.
BRIGHTON SAVINGS and LOAN ASS'N.
4071 Archer Ave. į vakarus nuo California Ave
CHARLES ZEKAS, Sec'y
OFISO VALANDOS:
Pirmad., antrad., penktad ir šešt. 9:00 ryto iki 4:30 p. p.
Trečiad 9 ryto iki 12 v d
Ketvirtad. 9 ryto iki 8 vak

PLANINGAS TAUPYMAS VISUOMET MOKA GERUS DIVIDENDUS!
MUTUAL FEDERAL SAVINGS AND LOAN ASSOCIATION
2202 W. Cermak Rd. • Chicago 8, Ill.
JOHN J. KAZANAUSKAS, Pres. • Tel. VIrginia 7-7747
Savings Insured to $10,000 by F. S. L. I. C.

Žinokite kodėl vis daugiau šeimų taupo čia
Mūsiškis santaupų skyrius yra tinkamiausias investmentui pinigų, kuriuos šeimos turi investuoti atsargiai — pinigų vaikams mokslui užtikrinti, namui nusipirkti, savo gyvenimo saugumui sustiprinti. Žiūrėkite į apdraustas čia santaupas kaip į savo šeimos finansinės ateities svarbią dalį.
UNIVERSAL SAVINGS & LOAN ASSOCIATION
1800 So. Halsted St. Chicago 8, Ill.
Telefonas: HAymarket 1-2028
VALANDOS: Pirmadieniais, antradieniais ir penktadieniais nuo 9 ryto iki 4 val. vakaro. Ketvirtadieniais nuo 9 ryto iki 8 vakaro. Trečiadieniais uždaryta. Šeštadieniais nuo 9 val. ryto iki 3 val. po pietų.
NEMOKAMAS PARKING LOT 1804 SOUTH HALSTED

1953 Naujas PLYMOUTH
$1.695.00
Su Visais Taksais

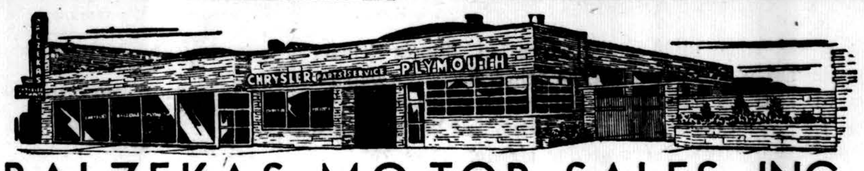

1953 Naujas CHRYSLER
$2,595.00
Su Visais Taksais

Turime daugybę vartotų automobilių, už labai žemas kainas.
LENGVOS IŠSIMOKĖJIMO SĄLYGOS
BALZEKAS MOTOR SALES, INC.
"U WILL LIKE US"
4030 S. ARCHER AVE. Chicago 32, Ill. Telephone VIrginia 7-1515
Teisingas nemokamas patarnavimas leidimams ir apdraudai parūpinti.
PUIKIOS REMONTŲ DIRBTUVĖS

Lietuvaitė tarp puslaukinių indėnų

(Atkelta iš 5 psl.)

mokytoja yra viskuo: motina, daktarė, mokytoja, misionerė patarėja ir t.t. Sekmadieniais, šventadieniais mokytoja jiems surengia pamaldas: rožančius, kryžiaus kelių giesmes ir paprastai susirenka visi aplinkumos gyventojai.

Vienos mokytojos laiškas

Paskutiniu laiku gavome laišką iš vienos auklėtinės, kaip ji surengusi Dievo Kūno procesiją (turi le'dimą). Paruošė tam tikrą skaičių altorėlių; lydima tikinčiųjų kalbėjo rožančių, giedojo giesmes ir prie altorėlių tai dienai atl ktas maldas. Parengia suaugusius prie krikšto, vaikus prie pirmos Komunijos ir kaip atvažiuoja misionierius, randa viską paruošta. Bendrai, žmonės yra geri, nuoširdūs, pasiduoda mokinami. Bet ne visada patenka į gerą vietą, kartais į visai laukinių tarpą ar pusiau laukinių, kurie ir neturi jok o supratimo apie Dievą, dar blogiau, jei jie patenka į protestantų vedamą misiją, o jie yra gerai įsigalėję, turi gerus pastatus, turi daug m'sijų stočių, susisiekimams turi lėktuvų ir yra labai turtingi, remia Kanados ir Jungtinių Valstybių amerikonai protestantai.

Žmona nekalba be vyro leidimo

Šios Requenos apskrities atsižymėjusi yra Kokomos gentis, kur peruviečiai net ir l teratūroj mėgsta vadinti "elegantiškoji tribu". Ir tikrai žmonės, o ypat ngai moterys, yra gražesnės už kitų indų genčių: yra mažo ūgio, bet gana simpat ški iš pažiūros, bet ne iš kalbos. Kalba savo kokomo kalba, mes nesuprantame, susišnekame ispaniškai. Yra tylūs, nešnekūs. Žmona niekad nekalba be vyro leidimo, ir su vyro leidimu vos galima vieną kitą žodį štraukti Moraliniu atžvilgiu yra augštoj vietoj, taip pat, kaip ir pats Requenos kraštas.

Neturime savo atskiros koplyčios, prižiūrime ir naudojamės parap jos bažnytėle. Niekur nesu mačiusi taip daug šliubų, kaip čia, ir daugiausia atvažiuoja iš toliau; diena, dvi, trys ir keturios dienos kelio iki pasiekia šią misijų stotį, kad galėtų tinkamai bažnyčioje apsivesti. Daugumoj drauge atlieka pirmą kartą išpažintį, priima p'rmą kartą šventą Komuniją, išklauso šventas Mišias; pirmą kartą, gal ir paskutinį. Lygiai kaip vaikus reikia mokyti, ka p turi eiti, atsiklaupti, priimti šv. Komuniją. Atvažinoja keletą dienų anksčiau prisiruošimui.

Kokomo jaunieji

Jaunoji kokoma apsirengusi balta suknele, geltonu kaspinu persirišusi; plaukai palaidi ir ant galvos įvair aspalvių kaspinų nudribę ant nugaros. Vyrai paprastai šviesiai apsirengę, basi. Kiekvienas turi po žvakę užsidegęs per visas šv. Mišias. Žvakės turi būti juodos. J e patys pasigamina ir jokiu būdu nenori baltų žvakių, sako nenorime būti blogi, kaip baltieji ir nenorime, kad ir mūsų vestuvės būtų blogos, kaip jų. J e yra labai ištikimi. Net ir prieš susituokimą jau moteris lyg ir priklauso nuo vyro. Paprastai mes paruošiame. Klausiame tikėjimo t esų, poterių jaunosios, ji pažiūri į vyrą ir jis sako — kalbėk ir nei vieno žodžio daugiau negalime ištraukti. Jei ką nors turime sužinoti, tur me klausti vyro.

Visas nuopelnas, kad ištisa Kokomo gentis tapo ir pasiliko

(Nukelta į 7 pusl.)

Geriausia šventėms dovana

DAINOS

G. Krivickienės dainų rinkinys su melodijomis. Iliustruota dail. V. Petravičiaus. 160 psl.

Kaina $3.00

Užsakymus su pinigais siųskite:

DRAUGAS
2334 S. Oakley Ave.
Chicago 8, Illinois

Lietuviška Radio Valanda leidžiama ketvirtadieniais iš WHFC 1450 K. radio stoties nuo 6 val. iki 7 val. vak.

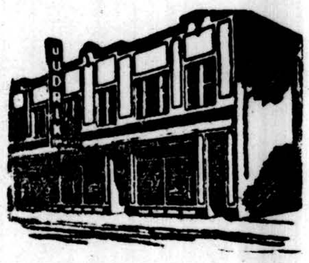

Budriko Baldų, Televizijos, Appliances, Pečių, Jewelry Krautuvė

Pirkėjai sutaupo pinigus ir gauna geras prekes pas Budriką

Get the Gas Heater backed by

$38,342,000

of heater experience

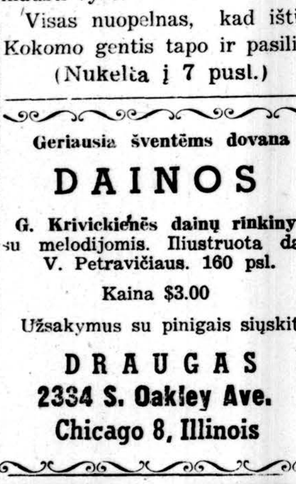

as different from ordinary heaters as *TV* is from Radio!

JOS. F. BUDRIK, Inc.

Tel. CAlumet 5-7237

3241 So. Halsted St.

CHICAGO 8, ILLINOIS

Atidara vakarais pirmadieniais ir ketvirtadieniais iki 9:30 P. M. Kitais vakarais iki 6 val. Sekmadieniais uždaryta

Per "Draugą" galima įsigyti naują ir įdomią knygą

MŪSŲ KELIAI

Katalikės moterys, ateitininkės ir visi moterų visuomenine veikla besidomintys čia ras išsamios medžiagos iš lietuvių katalikių moterų ir mergaičių organizuotos veiklos Lietuvoj ir užsieniuose. Tai pirma tos rūšies knyga, kurią turėtų įsigyti kiekvienas. Knygos kaina tik 1 dol.

Užsakymus su pinigais siųskite

"DRAUGAS"

2334 So. Oakley Ave.

Chicago 8, Ill.

Nesenai išėjusi Kun. P. Kirvelaičio paruošta maldaknygė

JAUNUOLIŲ MALDOS

yra tinkamiausia lietuviška maldaknygė jaunimui.

Kaina pagal įrišimą:

Kaina: $1.50 ir $2.50

Užsakymus su pinigais siųskite:

"DRAUGAS
2334 So. Oakley Ave.
Chicago 8. Ill.

PLATINKITE "DRAUGĄ"

CLASSIFIED AND HELP WANTED ADVERTISEMENTS

REAL ESTATE

2 namai ant 1 sklypo — 2—4 kamb., 2—5, palėpėj. 1 sklepe. Visi naujai dekoruoti; naujas cemento pamatas abiejuose namuose. Pilna kaina $13,000.

1923 West 21st St.
LAwndale 1-3272

BEVERLY HILLS — savininkas apleidžia miestą, **10015 Longwood Drive.** Galima užimti rugsėjo 15 d., 8 kamb. mūrinį namą; 4 miegam.; 2½ prausyklos; elektrinė virtuvė; iš šono įvažiavimas; 2 autom. mūrinis garažas; atdara apžiūrėjimui šeštad. — sekmad. Šaukite susitarimui: **HIlltop 5-4120.**

BRIGHTON PARKE

parduodamas žymiai sumažinta kaina
2 butų po 6 kamb. namas;
1-mas augštas pertaisytas.
3 automobilių garažas.

42nd Richmond off Archer
VIrginia 7-0669

ATVYKITE Į CLERMONT.

Tik 20 mylių vakaruose nuo Orlando, Florida. Gražūs ežerai, apelsinų daržai, žemės plotas. Pajamų nuosavybė. Namai, trailerių stovykla. Rašykite:

STINSON REALTY CO.
1400 Damen Ave.
Chicago ar telef. **DIckens 2-5380.**

PAJAMŲ NUOSABYBĖ

1—7 kam. butas, 1—4 kamb. butas, 1—3 kamb. butas. Gazo šildymas. Pilnas rūsys. Moderniškas vidus.

Kaina $15,000.

Tel. JUniper 8-7125

BUNGALOW NAMAS.

6 kam. žemai, 2 kam. viršuje. Apšildomas, gazu. Didelis mūrinis garažas 4 automobiliams. Galima pertaisyti į gyvenamą namą arba dirbtuvę.

Už viską kaina $20,000.
6916 So. Lowe Ave.

HOUSE FOR SALE

6 rooms rame house.
3 bedrooms insulated.
Stoker heat.
Garage, immediately occupancy.
$10,500

Telephone:
VINCENNES 6-8537

8 kamb., mūrinis namas ant kampo sklypas ir ½. Kieto medžio grindys ištisai; kabinetų virtuvė; didelė palėpė; ištisas rūsys; automatiškai alyva šildoma; naujas mūrinis garažas su aluminėm iš viršaus užsidaromomis durimis; arti St. Michaels bažnyčios ir mokyklos; prieinama; informacijoms ir susitarimui šaukite:
BRunswick 8-0871

DĖMESIO

AR JUMS SKAUDA KOJOS!. Pamėginkite "Kil-Ich" šiandien Dėl "athletes" kojų: "fungus" išbėrimo; niežinčios odos: tiktai ribotą laiką galima gauti $2.50 dydžio už $1.25.

Užsakykite raštu, atvykite, arba šaukite
BORELLI — McARDLE DRUGS
2801 W. 63rd St.
PRdspect 6-7060

"DRAUGAS" AGENCY
55 E. Washington Street
Tel. DEarborn 2-2434

2334 So. Oakley Avenue
Tel. VIrginia 7-6640—7-6641

VYRAI IR MOTERYS

Ar jūs esate susidomėję nuolatiniu darbu, kuris suteikia progų daryti pažangą? Mes turime vietų dėl

- Mergaitės dirbti kainų skyriuje (Išmokysime mokytą, gabią pradedančią darbą)
- IBM Numeric Key Punch operator. Jaunas vyras išmokti vartoti IBM T bulating Equipment.

Malonios darbo sąlygos, įvairios pareigos. 5 dienas, 37½ val. sav.; gausūs priedai; šaukite asmeniškam pasikalbėjimui Mr. E. E. Langhiear

FInancial 6-1700

Liaukitės jieškoję... Pradėkite dirbti. Mes turime keletą vietų

BILLERS — TYPISTS
GENERAL CLERICAL WORKERS

Priimsime dabar baigusias mokyklą. Malonios darbo sąlygos, įvairios pareigos; 5 dienas savaitėj; visi priedai, įskaitant užmokamą ligoninę ir apdraudą, atostogas ir šventes. Šaukite:

FRanklin 2-9420

IŠNUOMUOJAMA

IŠNUOMOJAMA 2 kamb. raštinė daktarui, advokatui arba kitokiam profesionalui. Geriausioj gatvėj Roselande. Netoli lietuviškos parapijos. Kreiptis:
10756 So. Michigan Ave.
TOwnhall 3-5334

Išnuonuojamas ofisas
MED. DAKTARUI.
2723 71st St.
Chicago 29, Illinois

6943 So. Peoria Ave.

2-me aukšte IŠNUOMOJAMAS

6 kambarių butas. Nebrangi nuoma. Centralinis apšildymas.
Pasiteirauti tel. HUdson 8-1529

PUIKUS PIRKINYS

Jei turite parduoti ar išnuomoti, pasiskelbkite smulkių skelbimų skyriuje. Skelbimą galite perduoti telefonu: VIrginia 7-6640.

VYRAI IR MOTERYS

MEN — WOMEN

Looking for a steady job and a good place to work? Apply at

CRESCENT INDUSTRIES

We need both male and female assemblers.
Hours 7:30 a. m. to 4 p. m. — 8 a. m. to 4:30 p. m.
Consider these advantages:

1. Clean, modern plant,
2. Automatic pay increases,
3. Cafeteria,
4. Good starting wages,
5. Free insurance,
6. Bus service to door.

Don't delay — Apply today.

CRESCENT INDUSTRIES
5800 W. Touhy

ROdney 3-6464 NIles 7-8900

HELP WANTED — VYRAI

AMERICAN AIRLINES

NEEDS

AIRCRAFT CLEANERS

CARGO HANDLERS

21 years old, some high school education. Illinois driving driving license necessary. Veterans bring discharge papers. Bonus for rotating shifts. Complete employee benefits, including paid vacation and holidays. Hosp. and life insurance available. Free travel. Apply at our airport office.

Monday through Friday 8:30 to 5 p. m.

5245 W. 55th Street

HELP WANTED VYRAI

REIKALINGI VYRAI bendram dirbtuvės darbui. Patyrimas nereikalingas. 50 valandų savaitė. Geras pradinis atlyginimas.

3725 So. May Street

Telef. YArds 7-4348

Are you interested in a steady job, a clean shop, and employee consideration?

We need

- **ASSEMBLERS**

Piece work, earnigs over $2.00 per Hr.

- **JANITORS**

office. Nigths. Must have good references.

- **LABORERS**

Chip hauling.
$1.58 to $1.66½ per hr.
5 day wk.
Experienced but will train conscientious workers.
Liberal Employee Benefits.
Apply for personal interview.

BORG & BECK
DIVISION of BORG CORP.
5950 W. 66th Street

Employment office open daily 7:00 a. m. to 5 p. m.

Čia yra geras, pelningas darbas gabiems

METAL — MEN.

Geriausios darbo sąlygos; užmokamos atostogos, ligoninė; geriausias atlyginimas geriems vyrams; nuolatinis ištisus metus darbas. "Jums patiks čia dirbti".

Pamatykite Mr. GALLOWAY.

CHARLES BARON, INC.
3840 So. Michigan Ave.
WAgner 4-3000

Čia yra nuolatinis darbas gabiems

- TRUCK BODY BUILDERS
- WOODWORKERS
- MECHANICS
- TRUCK MECHANICS

Geras atlyginimas geriems darbininkams. Priedai. Atvykusieji kviečiami.
Atvykite:
BLITZ AUTO BODY SHOP
2432 Indiana Ave.

WORK NEAR HOME
TOOL—DIE MAKERS

Good working conditions, paid vacation, holidays. Free insurance; company cafeteria. 45 hour week. Employment office hours 8 a. m. to 6 p. m. daily Saturdays 8 a. m. to 1 p. m.

PERMOFLUX CORP.
4900 West Grand Avenue

Reikalinga VYRAS arba MERGAITĖ į taupymo ir skolinimo bendrovės raštinę. Mokanti anglų kalbą ir rašyti mašinėle.

UNIVERSAL SAVINGS & LOAN ASS'N.
1800 So. Halsted St.
HAymarket 1-2028

Cabinets Makers

Nuolatinis, ištisus metus darbas: 5 dienas, 40 val. sav.; užtektinai viršvalandžių; užmokamos atostogos ir apdraudos planas.

GLABMAN BROS.
900 West Roosevelt

PROGOS — OPPORTUNITIES

MAISTO ir mėsos krautuvė — 3 kamb. butas užpakalyje; arti bažnyčios ir mokyklos; geras biznis; parduoda pigiai dėl skubaus pardavimo.

4429 So. Fairfield Ave.
YArds 7-8188

TAVERNA su 5 KAMB.; naujai dekoruota; moderniškas priekis. Kreiptis:
5000 W. 14th Street
Cicero, Illinois
arba šaukite: **Raymond L. Eisin**
TOwnhall 3-8132

MAISTO PRODUKTŲ IR MĖSOS KRAUTUVĖ KARTU SU NAMU.

3 kamb. butas užpakalyje. Apšildoma garu, automatišku aliejaus pečiumi. Didelis cemento blokų namas (30x36 pėdų) kieme. Už visus namus su prekėmis ir įrengimais — $19,500.00.

Kreiptis telef. Commmodore 4-3098.

MAISTO PRODUKTŲ IR MĖSOS KRAUTUVĖ

SU MODERNIU MŪRINIU NAMU. IŠTISOS VIŠKOS (ATTIC) IR RŪSYS.
2 automob. garažas.
Kreiptis:
4628 So. Sacramento Ave., Chicago 32, Ill.

Perskaitę "Draugą", duokite jį kitiems pasiskaityti

HELP WANTED — MOTERYS

• Typists • File Clerks • Telephone Clerks • Comptometer operator. Excellent positions with good promotional opportunity. Above average starting rates and increases as you learn. Enjoy profit sharing discount. Hospital and insurance plans, vacation; free school; 5 day week. Call

YArds 7-7500

or apply

SEARS ROEBUCK & CO.

1400 W. 35th St.

Ar jūs esate susidomėję nuolatiniu darbu, kuris turi progų?

UNITED HARDWARE CO.

Dabar turi vietą dėl

BOOKKEEPING MACHINE OPER. — REMINGTON 285

Priimsime apmokytą, baugusią mokyklą. Malonios darbo sąlygos, įvairios pareigos, 5 dienas savaitėj, gausūs priedai. Atvykite arba šaukite asmeniškam pasikalbėjimui.

401 No. Leavitt Street
Tel. SEeley 8-1200

REIKALINGA VIDUTINIO AMŽIAUS MOTERIS LIETUVIŲ ŠEIMAI. Puikiuose namuose, gaus kambarį maistą ir atlyginimą. Lengvas namų ruošos darbas.

Kreiptis telefonu po 6 val. vak. REpublic 7-1136.

Ar jūs jieškote nuolatinio darbo, kuris turi progų daryti paažngą?

WESLEY MEMORIAL HOSPITAL

Turi keletą atidarymų dėl

- Cashier — NCR 2000

Dieną ir vakarais valandos

- Switchboard Operator-Clerk
- Clerk-Steno... Ligoninės raštinėj. Dirbti su žmonėmis. N. V. mokesčio nuolaida.
- Clerk Typist. Priimsime dabar baigusią mokyklą.
- Diet Clerks.

Dirbti su ligoniais — patyrimas nereikalingas. Išmokysime. Malonios darbo sąlygos, įvairios pareigos. Pilnas darbininkams priedų planas. Puikiausia proga sąžiningoms darbininkėms. Atvykite arba pašaukite asmeniškam pasikalbėjimui.

WESLEY MEMORIAL HOSPITAL
250 E. Superior
DElaware 7-6500

Ar jūs esate susidomėję nuolatiniu darbu, kuris turi progų daryti pažangą?

BILLER — TYPIST

Priimsime dabar baigusią mokyklą mergaitę. Malonios darbo sąlygos, įvairios pareigos; 5 dienas savaitėj; gausūs priedai.

Atvykite dabar asmeniškam pasikalbėjimui.

CHICAGO SHOW PRINTING CO.

2635 N. Kildare

Liaukitės jieškoję... pradėkite dirbti

SEIBERLING RUBBER CO.

Dabar turi vietą gabiai

Steno - Raštininkei

Priimsime dabar baigusią mokyklą mergaitę; malonios darbo sąlygos, įvairios pareigos; 5 dienas, 40 val. sav.; gausūs preidai; atvykite asmeniškam pasikalbėjimui.

1800 N. Pulaski Rd.

Dirbkite arti namų. Sutaupykite važinėjimo laiką ir išlaidas. Mums reikalinga

MAŠININKĖS — RAŠTININKĖS

Priimsime dabar baigusias mokyklą mergaites. Malonios darbo sąlygos, įvairios pareigos. 5 dienas savaitėj; vėdinama raštinė. Pamatykite Mr. Brown asmeniškam pasikalbėjimui.

CADILLAC GLASS CO.
2100 So. Peoria
MOnroe 6-9800

Perskaitę "Draugą", duokite

HELP WANTED — MOTERYS

Čia yra nuolatinis darbas gabiai **RAŠTININKEI.**

Malonios darbo sąlygos, įvairios pareigos, įskaitant lengvą mašinraštį; išmokysime vartoti comptometrą; 5 d. savaitėj — gausūs priedai; įskaitant užmokamą ligoninę, užmokamas atostogas ir šventes. Geri bonai. Atvykite arba šaukite asmeniškam pasikalbėjimui.

HORNSTEIN PHOTO SALES,
320 W. Ohio St. WH. 4-0522

Admiral Plating Co.

Dabar priima

MOTERIS.

Dienomis arba naktimis.

Pilną arba daliną laiką.

Lengvas dirbtuvės darbas.

Nuolatinis, geras atlyginimas. Šiek tiek viršvalandžių.

Atvykite arba šaukite

1323 CONCORD PLACE
EVerglade 4-8602

STENOGRAFĖ

Dirbti šiaurės vakarinėj dalyje, 5 dienas savaitėje. Geras atlyginimas. Susisiekimas iki pat durų. Malonios darbo sąlygos. Atvykite.

HELENE CURTIS INDUSTRIES INC.
4401 W. North Ave.
arba šaukite
CApitol 7-6600

STENOGRAFĖ

Sutaupykite važinėjimo laiką, dirbki savo apylinkėj. Maža, maloni raštinė. Turi būti patyrusi, gyvenanti šiaurinėj dalyje.

Atvykite:
SEIBERLING RUBBER COMPANY
1800 N. Pulaski

MOTERYS

Būkite mūsų modeliai

Mes nudažysime jūsų plaukus be jokio mokesčio. Šaukite Paul Braus

CA 7-6600 — Ext. 207

HELENE CURTIS

INDUSTRIES, INC.

MOTERYS—MERGINOS

Pastovus darbas. Pakuotojos ir prižiūrėtojos. Patyrimas nereikalingas. Išmokysime sąžiningas darbininkes. Dienos ir nakties pamaina. Už nakties darbą mokamas priedas. Bendrovės priedai.

Kreipkitės dabar:

GLASS CRAFTERS INC.
1228 W. Kinzie

GENERAL OFFICE

High School grad. under 26, to work in our small friendly office. Typing required, shorthand preferred. Previous credit exp. not necessary. Glad to train beginner. Apply in person.

HOUSEHOLD FINANCE
1579 Milwaukee Ave.

SEWING MACHINE operator. Viena adata ir rankoms siuvimas; su patyrimu; nuolatinis darbas; užmokamos atostogos ir šventės; plius kiti priedai.

CATHOLIC CHURCH GOODS HOUSE
27 N. Franklin
(Pirmas augštas)

STEEL SALES CORP.

IS NOW HIRING

Accounting Clerks-Typists

Alert beginners acceptable
Pleasant working conditions.
Diversified duties.
All benefits

APPLY

3348 S. Pulaski Rd.

PIRKITE APSAUGOS BONUS!

Perskaitę "Draugą", duokite

Lietuvaitė tarp indėnų

(Atkelta iš 6 pusl.)

katalikiška dėka pranciškono tėvo Lopez, kuris beskelbdamas jiems dar laukiniams Evangeliją pats tapo laukinis, jis ir yra šios misijos įkūrėjas 1910 metais. Čia nebuvo nei vieno katalikо. Vaikščiojo visad basas, apžėlęs, su jais gyveno, valgė jų valgius iš vieno dubens. Gyveno jų gyvenimu. Mirė 1946 m. Iquitose, bet čia palaidotas. Kitas jo vėlesnis bendradarbis Tėvas Giner apsikrėtė raupsais ir mirė raupsų ligoninėj Argentinoj.

Įspūdinga procesija

Pirmą kartą gyvenime mačiau taip įspūdingą ir jaudinančią Dievo Kūno procesiją. Jaučiausi kaip niekad. Laimė, kad nelijo, nes purvo pasidaro iki kelių. Miestelio vyriausybė nešė baldakymą. Priešaky ėjo organizuotai moksleiviai ir paskui švenčiausiojo gana daug žmonių. Momentais reikėjo liptikopti, žiūrėti, kur koją dėti; sunkiau kaip reikėjo nusileisti. Bijojau dėl kunigo, kurs nešė Švenčiausiąjį. Tiesa, jam visą laiką rodė kur žengti ir vyrai priturėdavo, kai reikėjo peržengti kokį griovį ar kur buvo staigus nusileidimas. Bet nežiūrint viso to vaizdas buvo labai gražus žiūrint nuo pakalnės ar net ant kalnelio. Šalia turėjome išsiliejusią upę.

Yra laukinių

Requenos provincija yra viena iš tų, kur yra mažiau ištirta. Yra vietų, kur nėra žengusi civilizuotojo žmogaus koja, kur dar gyvena laukiniai žmonės. Sakoma, kad šis kraštas yra vienas iš turtingesnių, turi kaučuku vadinamą medį, bet nuotoliai, susisiekimai... Vietiniai gyventojai nemoka ir neįvertina tų turtų. Daugiausia jais pasinaudoja europiečiai ar iš europiečių kilmės žmonės.

Be mokyklų, sekmadieniais turime katekizmo pamokas kaip vaikams visokio amžiaus, taip ir suaugusiems. Yra labai neišmanėliai, reikia pradėti nuo kryžiaus ženklo. Yra labai prietaringi, kartais atrodo, kad yra ir geri katalikai, bet turi keistų prietarų ir negalima įtikinti, kad tai netiesa. Pvz. jei numiršta žmogus, jie tiki, kad jo dvasia vaikšto ten, kur gyvas būdamas vaikščiojo ir kur dirbo, ir labai bijo būti vieni, ypatingai naktį. Tiki, kad velnias (bloga dvasia) taip pat vaikšto ir tyko blogo padaryti. Be to, yra burtininkų, kurie norėdami keršyti paverčią žmogaus valios veiksmus kaip jie norį, arba sužalotą kurią nors kūno dalį: veidą, akis ir t. t. Neabejojama, kad jie pasinaudoją velnio pagalba. Turį tam tikrą medį, tik jiems žinomą, išverdą jo žievę ir sumaišę su kuriuo nors gėrimu duodą tam tikrą dozą kuriam laipsny nori keršyti; ir išgydyti gali tik tie patys burtininkai. Atrodo pasaka, bet tai yra tikra tiesa, dar yra perdaug pagoniškas kraštas. Neturime čia daktaro; jei suserga, reikia važiuoti į Iquitos ir ne kada nori, bet kada plauks pro šalį koks nors laivas, todėl žmonės dažnai ir kreipiasi pas burtininkus.

PERKRAUSTOME BALDUS ir KITUS ĮVAIRIUS DAIKTUS
vietoje ir iš tolimesnių distancijų
Patarnaujame pigiai ir sąžiningai
KOSTAS EIDUKONIS
6930 So. Talman Ave.
Tel. GRovehill 6-7096
CHICAGO 29, ILL.

Senos ledų dėžės, išmestos ir niekam netinkančios, dažnai yra didelių tragedijų priežastimi. Jau ne kartą pasitaikė, kad jose vaikai žaisdami užsidaro ir uždūsta. Anąkart vos trijų dienų laikotarpyje šitaip mirė 11 įvairaus amžiaus vaikų. (INS)

CHICAGOS ŽINIOS

Kalta vaiko nužudyme

Teismas pripažino kalta žmogžudybėje Margaretą Hartingan. Ji nužudė 4 mėnesių berniuką, kurs buvo atiduotas į Onos Brandt pireglaudą, esančią 1037 Troost ave., Forest Park. Kūdikis buvo rastas rūsyje, įdėtas burnele į vandenį, tačiau plaučiuose vandens nebuvo. Apkaltintoji, tų namų gyventoja, prisipažino įdėjusi vystyklą į kūdikio burnelę ir palaikiusi, paskui jį nunešusi į rūsį.

Mirė komunistų kalėjime

Apsaugos departamentas pranešė, kad du chicagiečiai yra tarp mirusių komunistų kalėjimuose belaisvių: sėrž. F. T. Bey ir corp. W. Kotwasinski. Jų namiškiams pranešta, jog apie jų mirtį pateikė žinias komunistų pareigūnai ir kad tų žinių nebuvo įmanoma patikrinti.

Mirė liepsnojančiame lėktuve

Chicagietis leit. G. Carlson, 23 m. amžiaus, mirė liepsnojančiame, sudužusiame savo sprausminiame lėktuve F-86. Jo lėktuvas susidūrė ore su kitu sprausminiu lėktuvu virš ganyklų tiek Yellow Springs. Kitas lėktuvas saugiai nusileido. Abie jų lėktuvai, drauge su kitais, buvo manevruose.

Nuomos bylos

Teismuose šiuo metu yra nemažai bylų tarp nuomininkų ir namų savininkų, kuriose savininkai nori iškelti nuomininkus. Daugumoje atvejų nuomininkai laimi po 4,5 ar net ir visus 9 mėnesius laiko, kurs įstatymų numatytas persikėlimui. Kaikurias bylas teisėjams pasiseka išspręsti bendru abiejų šalių susitarimu.

Nuteisė Korėjoje

Brookfield miestelyje, netoli Chicagos, buvo laukiamas sugrįžtant George Schreiber, kuriam buvo numatyta mokytojo vieta. Tačiau visus kaimynus nuliūdino žinia, kad jis nuteistas visam gyvenimui į kalėjimą. Jis buvo pakaltintas, kad kaip leitenantas davė įsakymą nušauti vieną civilį, rastą fronto linijose, granatos išraustoje duobėje. Leitenantas aiškinasi, kad jis tik liepęs vienam aviatoriui tą civilį pašalinti, o pats tas karys jį nušovęs. Abudu tačiau jie nuteisti. Numatoma apeliacija ir tikimasi švelnesnio sprendimo.

Naikina "spąstus" vaikams

Praeitą savaitę JAV-se net 11 vaikė mirė užsidarę, užtroškę šaldytuvuose. Tuo susirūpinusi policija pradėjo tikrinti įvairias vietas ir, rasdama kur apleistus šaldytuvus, pasirūpina, kad būtų išimtas jų durys ar užraktai.

Red. pastaba. Dabar šios lietuvaitės misionierės adresas yra Marija Širdies Jėzaus, Casa de San Francisco Salano, Requena — Rio Ucayali, Peru, S. A. Galima jai rašyti ir siųsti pagalbos. Seserys kasdieną meldžiasi už geradarius.

Mokyklos statyba

Amerikiečių dienraščiai iškelia faktą, kad Chicagoje yra labai brangi valstybinių mokyklų statyba: ji svyruoja tarp $1,28 ir $1,53 už kubinę pėdą. Tuo gi tarpu parapinių mokyklų statyba Chicagoje tekainoja tarp 75 centų ir $1,28 už kubinę pėdą.

Generolas namams tvarkytų

Chicagos meras paskyrė buvusį generolą Richard Smykal, kad jis griežtai pravestų kovą su apirusių namų laikymu Chicagoje. Gen. Smykal turi patyrimą statybos reikaluose.

PERŠOVĖ IR SUĖMĖ

Chicagos policija, gavusi žinių apie jaunuolius, kurie vagia automobilių dalis, ėmė juos gaudyti. Bebandąs pabėgti Arthur Brooks, 17 m. amžiaus, gyvenęs 2600 Fulton St., buvo sužeistas kulka į vidurius. Kitą iš tos bandos sugavo besislepiantį rūsyje, o trečią rado namuose. Visi trys negrai.

Knyga vasaros atostogoms
"Pietų Kryžiaus Padangėje"
Lotynų Amerikos rašytojų novelių antologija, sudarė **Povilas Gaučys**, viršelis dail. J. Pilipausko, 480 psl
Kaina $4.50
Apie šešiasdešimt įvairaus dydžio ir įvairios nuotaikos pietų pasaulio novelių suteiks daug dvasinio pasitenkinimo Jūsų atostogoms.
Užsakymus siųskite:
DRAUGAS
2334 So. Oakley Avenue
CHICAGO 8, ILL.

INFORMACINĖ KNYGĖLĖ,
kurioje yra sutelktos naudingiausios žinios kiekvienam. 80 pusl., patogus formatas nešiotis, su 3 skyriais. *I. Bendroji informacija* (Socialinis aprūpinimas JAV, Darbo tarpininkavimo įstaigos, Svetimšalių registracija, JAV pilietybės įgijimas, JAV prezidentai, JAV valstybės sostinės, Atstumai tarp JAV miestų, Didžiausi miestai pasauly, Pašto tarifas, Angliški matai ir jų palyginimas su metriškais, Standartinis laikas,
II. Lietuviškoji veikla (Lietuvos Pasiuntinybės ir Konsulatai, Kiti svarbesni adresai, Periodinė spauda, Radio programos, Katalikų ir Evangelikų bažnyčios, kapinės.
III. Kalendorius 1953 ir 1954 m., pajvairintas tautiniais eilėraščiai. Yra užrašams vietos. Redagavo G. J. Lazauskas.
INFORMACINĖ KNYGELĖ gaunama prisiuntus 45 ct. "Draugo" Administracijai, 2334 So. Oakley Ave., Chicago 8, Ill.
Nė vienas negali apsieiti be naujo "S ū d u v o s" praktiško leidinio

VASAROS POILSIUI
Geriausia knyga
W. S. REYMONT KAIMIEČIAI
Įdomus gilia intryga, kupini gaivalingos meilės, turtingi buities ir tradicijų aprašymais.
Parašyti su nepalyginamu meistriškumu, artizmu, išsijautimu. Pilnai išbaigti romano veikėjų karakteriai.
Tai gilus piūvis vidujinio ir išorinio žmogaus pasaulio.
Suprantami kiekvienam skaitytojui savo paprastumu ir patenkina kiekvieno skonį literatūriniu apipavidalinimu.
Kiekvienas mielai **Kaimiečius** rekomenduos savo draugams ir bičiuliams, jei pats turėjo progos šį Nobelio premiją laimėjusį romaną perskaityti.
Visi pripažins, kad **KAIMIEČIAI** patraukia skaitytojo akį nuo pirmo iki paskutinio puslapio. Palieka neišdildomus vaizdus, prisiminimus.
KAIMIEČIŲ JAU IŠĖJO VISI 4 TOMAI: I tomas **Ruduo,** 352 pusl., kaina $3.00, II tomas **Žiema,** 386 pusl., kaina $3.00, III tomas **Pavasaris,** 471 pusl., kaina $3,50, IV tomas **Vasara,** 392 pusl., kaina $3.50.
Užsakymus su pinigais siųskite:
DRAUGAS
2334 So. Oakley Ave.,
Chicago 8, Ill.

SIUVAMOS MAŠINOS ir KASOMOS MAŠINĖLĖS
gaunamos geriausiomis sąlygomis
ARCHER SIUVIMO CENTRE
4170 S. Archer Bishop 7-1045
Perka, taiso, elektrifikuoja

A A
CHARLES A. ANTIKAUSKAS
Gyveno 3638 So. Union Ave.
Mirė rugpjūčio 16 d., 1953 m., 10:50 val. vakare, sulaukęs 49 m. amžiaus.
Gimė Chicago, Illinois.
Pasiliko dideliame nuliūdime mylima žmona — Barbara, po tėvais Chapas; duktė — Helen Ford, žentas Patrick ir 3 anūkai; sūnus — Donald motina— Marcijona Antikauskas; brolis Juozapas dvi seserys — Frances Wertelka, švogeris Kazimieras ir jų šeima; Ona Antikauskas; švogerka — Ona Sroges, jos vyras Walter ir jų šeima; švogerka — Rose Chapas; puseserės, pusbroliai ir kiti giminės, draugai ir pažįstami.
Kūnas paašrvotas Antano M Phillips koplyčioje, 3307 South Lituanica Ave. Laidotuvės įvyks ketvritadienį, rugpjūčio 20 d., iš koplyčios 9:30 v. ryto bus atlydėtas į Nativity of Our Lord, 37th & Union parapijos bažnyčią, kurioje įvyks gedulingos pamaldos už velionies sielą. Po pamaldų bus nulydėtas į Šv. Kazimiero kapines.
Nuoširdžiai kviečiame gimines, draugus ir pažįstamus dalyvauti šiose laidotuvėse.
Nuliūdę: žmona, duktė, žentas, sūnus, motina, seserys, brolis, švogeris, švogerkos ir kiti giminės.
Laidotuvių direktorius Anthony M. Phillips. Telefonas Yards 7-3401.

Vienerių metų mirties sukaktuvės
A. A.
MARCIJONA STANKIENĖ (KAZLAUSKAITĖ)
Gyv. 4149 So. Campbell Ave
Jau sukako vieneri metai, kai negailestinga mirtis atskyrė iš mūsų tarpo mylimą žmoną, motiną, uošvę ir močiutę.
Netekome savo mylimos rugpjūčio 20 d., 1952 m.
Nors laikas tęsiasi, bet mes jos niekados negalėsime užmiršti. Lai gailestingas Dievas suteikia jai amžiną atilsį. Mes atmindami jos liūdną prasišalinimą iš mūsų tarpe, užprašėme gedulingas šv. Mišias rugpj. 20 d. Nekalto Prasidėjimo Panelės Švč. parapijos bažnyčioje, 6:00 val. ryto.
Kviečiam visus gimines, draugus, kaimynus ir pažįstamus dalyvauti šiose pamaldose ir kartu su mumis pasimelsti už a. a. Marcijonos Stankienės sielą.
Nuliūdę: vyras — Kazimieras; duktė — Elena Planutis; žentas — Michael; sūnus Bruno; marti — Jean; anūkai ir kiti giminės.

"TIKRIEJI MISTIKAI MISTERIJŲ NEDARO;

jie jas atidengia. Jie dalykus parodo aiškioje dienos šviesoje; nors, kai Jūs į juos žiūrėjote, jie atrodė neaiškūs.
Mistikuotojai dalykus aptraukia tamsos ir paslaptics skraiste. Ir kai Jūs juos išaiškinat, pasirodo tik lėkštuma."
G. K. CHESTERTON
Įsigykite KUN. V. BAGDONAVIČIAUS, MIC knygą apie Šv. Jono Apreiškimą, su Vysk. V. Padolskio pratarim ir A. Beržinš iliustracijoms. Viršelis dail. R. Viesulo. 406 ir XIV psl., kaina $3.50. Liet. Knygos Klubo leidinys.
UŽSAKYMUS SIŲSKITE
"DRAUGAS" 2334 South Oakley Avenue, Chicago 8, Illinois

ANTHONY B. PETKUS
LAIDOTUVIŲ DIREKTORIUS
6812 SO. WESTERN AVE. CHICAGO, ILL.
1410 SO. 59th AVE. CICERO, ILL.
GRovehill 6-0142
HEmlock 4-2644
TOwnhall 3-2109

John F. Eudeikis
LAIDOTUVIŲ DIREKTORIUS
TRYS MODERNIOS KOPLYČIOS
4605-07 South Hermitage Avenue
Tel. YArds 7-1741-2 ir BIshop 7-9481
4330-34 South California Avenue
Telefonas BIshop 7-9719
AMBULANCE DIENĄ IR NAKTĮ

LIŪDĖSIO VALANDOJ Šaukite
MAŽEIKA & EVANS
LAIDOTUVIŲ DIREKTORIAI
6845 So. Western Ave. Air Conditioned koplyčia
REpublic 7-8600 — 7-8601 Automobiliams vieta
Tiems, kurie gyvena kitose miesto dalyse; gausime koplyčią arčiau jūsų namų.

SEKANTIEJI YRA NARIAI CHICAGOS LIETUVIŲ LAIDOTUVIŲ DIREKTORIŲ ASOCIACIJOS
Ambulansu patarnavimas yra teikiamas dieną ir naktį. Reikale šaukite mus.
Mes turime koplyčias visose Chicagos ir apylinkės dalyse ir noriai patarnaujam.
STEPONAS C. LACHAWICZ
2314 West 23rd PLACE Tel. VIrginia 7-6672
10756 S. MICHIGAN AVE. PUllman 5-1270
PETRAS P. GURSKIS
655 West 18th STREET Tel. SEeley 3-5711
ALFREDAS VASAITIS-VANCE
1446 South 50th AVE., CICERO, ILL. Tel. OLympic 2-1003
POVILAS J. RIDIKAS
3354 S. HALSTED STREET Telephone YArds 7-1911
LEONARDAS F. BUKAUSKAS
10821 S. MICHIGAN AVE. Tel. COmmodore 4-2228
3307 S LITUANICA AVE. Tel. YArds 7-3401
ANTANAS M. PHILLIPS
JURGIS F. RUDMIN
3319 S. LITUANICA AVE. Tel. YArds 7-1138—1139
JULIUS LIULEVIČIUS
4348 S. CALIFORNIA AVE. Tel. LAfayette 3-3572
LEONARDAS A. EŽERSKIS
1646 WEST 46th STREET Tel. YArds 7-0781

PIRKITE TIESIOG NUO MR. NELSON
— savininko —
St. Casimir Monument Company
3914 West 111th Street
Vienas blokas nuo kapinių.
Didžiausias paminklams pianų pasirinkimas mieste
Telef. CEdarcrest 3-6335

TAUPYKITE
ATEIČIAI. PASIDĖKITE TAUPOMUS PINIGUS į CHICAGO SAVINGS AND LOAN ASSOCIATION, KUR KIEKVIENA SANTAUPA PILNAI APDRAUSTA IKI $10,000 BY AN AGENCY OF THE U. S. GOVERNMENT
KUR visada buvo ir yra išmokamas aukštas dividendas.
KUR pinigai buvo ir yra išmokami pagal reikalavimą.
KUR tamsta pats gali atlikti visus savo ir savo šeimos finansinius reikalus.
KUR 30 metų patyrimas užtikrina visiems saugų ir teisingą patarnavimą.
Taupykite šioj tvirtoj, turtingoj, lietuviškoj finansinėj įstaigoj. MŪ SŲ TURTAS YRA 12,000,000.00 DELERIŲ. Dėl paskolų geresnėm sąlygom, perkant arba statant namą, visada pasimatykite su mumis.
CHICAGO SAVINGS AND LOAN ASSOCIATION • JOHN PAKEL, Prezidentas • 6234 So. Western Ave. • Tel.: GRovehill 6-7575
VALANDOS: Pirmadieniais nuo 12 iki 8 val. vakaro. Antradieniais ir Penktadieniais nuo 9 iki 4 po pietų. Ketvirtadieniais nuo 9 iki 8. Trečiadieniais uždaryta visą dieną. Šeštad. nuo 9 ryto iki 2 po pietų.

Aplink mus

× **Ignas Sakalas,** "Draugo" redaktorius, su žmona Sofija šiandien išvyko trijų savaičių atostogų. Pirmiausia aplankys gimines Clevelande, vėliau dalyvaus Vyčių Seime Bostone, o paskui pasuks į tas kitas aplankyti savo draugų ir pažįstamų.

× **Kun. dr. Vytautas Bieliūnas,** Lietuvių Šv. Kazimiero Kolegijos Romoje dvasios tėvas, atvykęs į Chicagą, apsistojo pas savo brolį Povilą Balčiūną, 4133 So. Maplewood Ave., tel. VIrginia 7-1199. Chicagoje jis bus iki rugpjūčio 29—30 dienos.

× **Jurgis Bieliūnas,** staiga širdies smūgio pakirstas, mirė pirmadienį, rugpjūčio 17 d. vakare. Jis tremties dienas Vokietijoje gyveno Tiubingene ir Reutlingene. Chicagon atvyko 1950 m. vasario mėn. Chicagoje gyveno jo giminaitis dr. Sirdrys, o Kanadoje sesuo Ona Bieliūnaitė. Velionies kūnas pašarvotas Eudeikio koplyčioje. Šį penktadienį, po pamaldų Marquette Parko bažnyčioje, jis bus palaidotas šv. Kazimiero kapinėse.

× **Kun. Juozapas Valantiejus,** Waterbury, Conn., lietuvių par.-klebonas, **kun. dr. Bružas,** Kunigų Seminarijos profesorius, ir **klierikas Memėnas** praėjusį pirmadienį aplankė mūsų dienraščio redakciją.

× **Prof. V. Juodeika** jau ketvirta savaitė Chicagoje darbuojasi, Crane Company centre ruošdamas tos bendrovės bendrą ekonominę apžvalgą. Tam darbui jis yra gavęs stipendiją iš Foundation for Economic Education, kurios centras yra New Yorke. Profesorius prie šio dar bo dar užtruks apie dvi savaites.

× **V. Tautvydaitė ir D. Laukaitytė,** Chicagos studentės, dalyvaus studentų suvažiavimo iš kilmingo uždarymo — akademinio akto meninėje programoje, įvykstančioje rugpjūčio 23 d., sekmadienį 5 val. po pietų, Liet. Auditorijoje. Iškilmingas aktas bus viešas. Todėl laukiama gausiai atsilankant studentijos nepamirštančios visuomenės.

× **Mrs. Emily Juška,** lietuviškos užkandinės savininkė, — 10701 So. Michigan Ave., Vyčių prašoma, mielai sutiko Roselando lietuvių patogumui laikyti "Draugą", kurį bus galima tenai nusipirkti.

× **Solistė Monika Kriplauskienė,** labai gražiai užsirekomendavusi kaip koloratūrinis sopranas, sutiko rugsėjo 6 d. III-jų šiaur. Amerikos Liet. Sportinių Žaidynių proga rengiamam koncerte padainuoti ke letą dalykų.

× **Juozas Žvynys,** prieš trejus metus atvykęs į Chicagą, ankščiau čia dirbęs Gas Company kaip dženitorius, neseniai pradėjo dirbti tos kompanijos general accounting skyriuje. Šalia darbo, jis Northwestern university tęsia ekonomijos mokslų studijas, laikydamas egzaminus A laipsniu.

× **Mrs. Anthony Petkus,** laidotuvių direktoriaus žmona, su sūnumis šiomis dienomis sugrįžta iš Floridos, kur leido vasarą.

× **Stephanie Kalminis** pereitą savaitę paaukojo 100 dol. šv. Jurgio bažnyčios statybos fondui. 15 dol. aukojo Louis ir Mary Kareiva ir po 10 dol. Antanas Kaldis ir Kastantas Vanas.

× **Lietuvių moterų ir mergaičių konferencija** įvyko sekmadienį, rugpjūčio 16 d., Marija Augštesnioje Mokykloje. Dalyvavo apie 200 moterų. Garbės prezidiumą sudarė: J. E. vysk. V. Brizgys, J. Daužvardienė, S. Sakalienė ir M. Galdikienė. Dar bo prezidiume buvo A. Rūgytė, O. Krikščiūnienė ir G. Kaneb. Rezoliucijų komisijoj buvo: dr. O. Labanauskaitė, V. Lutkienė, F. Manelienė ir St. Semėnienė. Pirmininkavo A. L. K. Moterų Sąjungos Centro pirmininkė J. Mack. Paskaitą skaitė J. E. vysk. V. Brizgys, M. Galdikienė, dr. O. Labanauskaitė ir J. Daužvardienė. Konferenciją organizavo A. Rūgytė, pavesta A. L. K. Moterų Sąjungos. Plačiau apie konferenciją bus moterų skyriuje.

× **Ona Krikščiūnienė,** Pabaltijo Moterų Tarybos Lietuvių Atstovybės Chicagoje skyriaus pirmininkė, ir **Stasė Semėnienė,** sekretorė, Illinois Federation of Women's Clubs kviečiamos, dalyvauja General Federation of Women's Clubs II-ajame Meno Festivalyje, kuris Chicagoje pra sidėjo rugpjūčio 18 d. ir užtruks iki rugpj. 22 d. Vakare jos dalyvavo Kungsholm Restaurant įvykusiame pobūvyje ir po to teatre, kur buvo statoma "Traviata". Pabaltijo Moterų Lietuvių Atstovybės vardu dalyvavo atstovybės sekretorė Salomėja Narkeliūnaitė. Gen. Federacijai priklauso 11 mil. Ame rikos ir pasaulio moterų. Šventėje dalyvauti buvo kviestos tik paskirų valstybių atstovės.

× **Raimundas Paškevičius,** bet ne Paškauskas vadinasi tas "Dainavos" ansamblio narys, kuris kartu su Teofiliu Kukliu skrido per Dariaus ir Girėno minėjimą su Lietuvos ir Amerikos vėliavomis. Vakardienos rašinyje "Jie Lietuvos vėliavą iškėlė viršum Chicagos" pavardė sukeista per klaidą.

× **J. E. vysk. V. Brizgio ir J. E. vysk. V. Padolskio** fotografija, kalbantis su kongresmanu Kersten, buvo patalpinta pir madienio Chicago American. Kaip žinia, kongresmanas Kersten praėjusį šeštadienį buvo atvykęs Chicagon pasitarti su ALTo vykdomojo komiteto nariais. Ta proga jis padarė vizitą Lietuvos vyskupams.

× **Julius Kuzas,** 6840 So. Artsian Ave., šiomis dienomis buvo susilaukęs gausių svečių: iš Howell, Mich., lankėsi pas ji Stanley Klapatas su žmona. Jie abudu yra "Draugo" skaitytojai. Iš Baltimorės buvo atvykę Leonora Dall, iš Shamokin, Pa., Ona Giedraitis. Visi jie seselės Grasildos giminaičiai, o ji minėjo savo 25 metų sukaktį. Tuo pačiu metu viešėjo sūnaus Juliaus draugas Sandy Wilkas iš Indianos.

× **Dr. Albertas Tarulis** iš Washington, D. C., buvo nuvykęs į Kennebunkport, Maine, atsiimti sūnaus, praleidusio tenai penkias savaites lietuviškoje stovykloje, o po to su šeima padarė ilgesnę atostogų kelionę po Kanadą. Lankėsi Montreal, Ottawa, Toronto, Niagara Falls ir kitose turistinėse vietose. Be to, svečiavosi pas gimines — tei sininką Petrą Gamziuką — Buf fali, N. Y.

× **Aleksandra ir Justinas Naujokai** šiuo metu sparčiai remontuoja ir dailina neseniai įsigyto biznio patalpas — Monarch Liquors degtinės krautuvę su taverna, 2529 So. Halted St. Be vietinių ir importuotų degtinių ir kt. gėrimų, naujieji šeimininkai gamins ir valgį. Rugsėjo pradžioje jie ketina surengti atidarymą — Grand Opening, kurio tiksli data bus vėliau pranešta spaudoje.

Du atsargon išsemantieji generolai: jungtinio štabo viršininkas Omar Bradley ir štabo viršininkas Lawton Collins saliutuoja daliniams, kurie dalyvavo iškilmėse, surengtose jiems pagerbti.

IS ARTI IR TOLI

DID. BRITANIJOJ

—— **Min. B. K. Balutis,** kaip pranešė pasiuntinybės patarėjas V. Balickas, pavaduojąs ministerį, sunkiai susirgęs. "Liepos 21 d., tuoj po jo išvykimo trum pam poilsiui — atostogoms, netikėtas širdies smūgis jį parbloškė. Nors kritiškiausias momentas jau yra praėjęs ir jis yra laimingai pargabentas į na mus, tačiau po skaudžių širdies pergyvenimų B. K. Balutis tebėra dar labai silpnas ir reikalingas visiškos ramybės ir ilgo poilsio bei gydymo. Jis yra dabar gerų gydytojų, rimtų specialistų globoj ir jų priežiūroj, o mums tenka tiktai melsti Aug ščiausiąjį, kad Jis mūsų didžiai gerbiamam ir mylimam Lietuvos Veteranui, visą laiką dirbusiam ir kovojusiam frontinėse eilėse, — suteiktų pasveikti reikalingų jėgų bei ištvermės", — sakoma oficialiame pranešime.

— **Svečias iš Romos** atvyko atostogų į Skotiją. Tai kun. Z. Smilgevičius, kuris buvo pakvie stas į Glasgovą vaišingos lietuvių Šarkių šeimos. Mokslus svečias baigė Romoje, kur buvo įšventintas prieš trejus metus. Šiais metais savo darbą ap vainikavo daktaro laipsniu. Jau nasis daktaras ketina dar ir toliau gilinti savo teologines žinias. Skotijoje numato pasilsėti apie pusantro mėnesio.

Eleanor Mellas, Alice Stevens dainininkių grupės solistė, dainuos ALRK Vargonininkų Jubilėjinio Seimo bankete rugpiūčio 19 d. 6:30 val. Švč. P. M. Gimimo par. svetainėje, 6820 S. Washtenaw Ave. Banketo pelnas skiriamas "Muzikos Žinioms".

× **Juozas Olšauskas,** daugeliui Amerikos lietuvių pažįstamas kaip Dzimdzi-Drimzi artistų grupės dalyvis, šiuo metu yra atvykęs į Chicagą dalyvauti ALRK vargonininkų seime. Jis vargonininkauja Amsterdam, N. Y.

× **Ona Lipnickienė,** sena Bridgeporto gyventoja, ilgametė daugelio katalikiškų organizacij jų veikėja bei rėmėja, "Draugo" skaitytoja, dviem savaitėm buvo išvykusi į New York Long Iland, kur aplankė artimus gimines: Lelius, Ivanauskus ir Čeponius.

— **Įsigijo namus.** Bradfordo bažnytinio komiteto pirm. P. Za janskauskas. Juos užpirko kartu su savo bičiuliu.

— **Marija Dovidaitienė** liepos 23 d. mirė Romforde. Ten pat ir palaidota. Velionė buvo 76 metų amžiaus.

— **Halifaxo St. Mary's bažnyčioje** rugpjūčio 8 d. pakrikštyta Marija Jūratė Balsytė, Aloyzo ir Reginos Juozapavičiū tės Balsių duktė. Balsiai yra veiklūs lietuviai ir abu aktyviai dalyvauja vietos lietuvių kultūrinėje veikloje. A. Balsys yra DBLS Halifaxo skyriaus valdybos pirmininkas, o R. Balsienė — bažnytinio komiteto narė.

— **Stasys Šimkus,** Skotijos lietuvis, pernai buvo Romoje įšventintas kunigu ir dabar jau baigė visas studijas. Jis grįžo iš Romos trumpų atostogų, lauk damas iš arkivyskupo paskyrimo. Kun. St. Šimkus yra pirmasis Skotijos lietuvis, baigęs kunigų seminariją, šalia vienuolio tėvo Ambraziejaus Staškūno. Pažymėtina, kad kun. Šimkus taisyklingai kalba lietuviškai ir domisi lietuvių kultūrine veikla.

— **Lietuvis kapelionas** rugpjūčio 9 d. Halifaxo kapinėse pašventino paminklą a.a. Juozo Buržinsko atminimui. Velionis buvo gimęs 1889 m. rugpjūčio 25 d. apie Keturvalakus, šio paskutinio karo metu su žmona, divem dukterim ir sūnumi pasitraukęs į Vokietiją, iš kur su visais saviškiais atvažiavo į Angliją ir įsikūrė nuosavuose namuose Halifaxe. Jis mirė 1949 m. lapkričio 22 d.

— **Juzė Kriaučiūnienė,** aprūpinta Šv. Sakramentais, mirė liepos 12 d., susilaukusi 78 metų amžiaus. Po gedulingų mišių Newtongrange bažnyčioje, buvo gražaus būrelio tautiečių nulydėta į Newbattle kapines. Velionė buvo kilusi iš Šakių parapijos. Skotijoje visą laiką priklausė Šv. Kazimiero Draugijai ir skaitė "Išeivių Draugą". Paliko du sūnus ir dukteri.

AUSTRIJOJ

— **Tremtinių materialinė** buklė čia kas kart labiau sunkėja. Stovyklose gyvenančius skaudžiai palietė naujas vyriausybės nuostatas reikalauti prie nuomos dar papildomų mokesčių už sąšlavų nuvežimą, kaminkretį, šviesą ir t.t.

Už elektros srovės naudojimą, nesant skaitliukų, skaitoma: už laidynę 15 S., krosnelę 40 S., radiją 15 S., lemputę 12 iki 30 S., taip kad bendros išlaidos sudaro labai stambią 150 S. sumą mėnesiui ir visiškai ap sunkina jau taip vargingą trem tinių biudžetą. Dėl šių mokesčių įvedimo eilėje stovyklų įvyko protesto susirinkimų.

VOKIETIJOJ

— **Pr. Zundė** rugpjūčio 7 d. įvykusiame Valdybos posėdyje pranešė apie padarytus žygius vokiečių vyriausybės įstaigose gauti Vasario 16 Gimnazijos išlaikymui ir įkurdinimui paramos iš vokiečių iždo. Tuo reikalu Krašto Valdyba yra padavusi atitinkamus pareiškimus, kurie dabar vokiečių svarstomi.

Sutartas pasimatymas su Laisvosios Europos Kultūros Skyriaus vedėju Mr. M. P. Abbey, iš kurio norima taip pat gauti tam reikalui paramos.

Gimnazijos namų remontas numatytas pradėti artimiausiu laiku. Rangovų pasiūlymai jau plaukia. Virtuvei ir valgyklai numatyta laikinai pastatyti baraką, nes atskiro priestato įruošimas gali užtrukti ilgesnį laiką.

Bus stengiamasi Vasario 16 Gimnaziją perkelti į naujus rūmus iki š. m. rugsėjo mėn. 1 d., nes tada prasideda Wuerttemberg — Badeno krašte mokslas. Bet, jei perkėlimas ir kiek ilgiau užtruktų, apsispręsta į Diepholzą vaikų vistiek nebekviesti ir kiekvienu atveju po atostogų mokslą pradėti jau naujoje vietoje. Apie visą tą pa ruošiamųjų darbų eigą smulkiai referavo gimnazijos direktorius ir Statybos Komisijos narys A. Giedraitis.

Vasario 16 Gimnazijos išlaidų sąmata trečiam šių metų ketvirčiui (liepos — rugsėjo mėn.) patvirtinta DM. 45,860.— sumoje. Tam pačiam laikotarpiui vargo mokyklų išlaikymo sąmata patvirtinta sumoje DM. 5,800.—.

Galutinai sutvarkyti Lietuvių Bendruomenės Vokietijoje įregistravimo teisme formalumai ir už kelių dienų laukiamas iš teismo tuo reikalu pranešimas.

Krašto Valdybos būstinę numatyta taip pat perkelti arčiau Gimnazijos. Deramos Valdybai patalpos Weinheime, kuris yra maždaug 5 km. atstu nuo Huettenfeldo, naujosios Gimnazijos vietos. Weinheime teks tikriausiai privačiai apsigyventi ir didžiumai mokytojų.

Rugpjūčio mėn. 29—30 d. d. nutarta kviesti Vasario 16 Gimnazijos rūmuose PLB Vokietijos Krašto Tarybos suvažiavimą. Krašto Taryba Cokietijoje turi 12 tiesioginiu balsavimu bendruomenės išrinktų narių.

— **PLB Neustadt/Holstein** seniūnijos metiniame susirinkime liepos 26 d. išrinkti naujieji seniūnijos organai. Balsų dauguma seniūnijos valdybon išrinkti: pirm. M. Ilgauds, sekr. M. Brumpreikšas, ižd. V. Gerulis. Revizorium išrinkta B. Kalvaitienė, o į Šalpos Komisiją išrinkti Šreiberis ir Urbaitis.

— **P. L. Skautų Sąjungos** Anglijos rajonas gimnazijos namams suaukojo 12.7.10 svarų. Skautininkas K. Vaitkevičius, siųsdamas pinigus, tarp kitko, rašo: "Tiesa, tai nedaug, bet ir jų kišenės mažos. Bet mažieji aukodami pasižadėjo ir ateityje šio reikalo nepamiršti ir visomis išgalėmis ir jėgomis remti...".

KAS, KĄ IR KUR

STUDENTŲ SUVAŽIAVIMAS

Vidurinės ir vakarinės apygardos studentų suvažiavimas įvyksta rugpjūčio 22—23 d. d. Chicagoje, Liet. Auditorijoje (3137 So. Halsted St.).

Šeštadienį, rugp. 22 d., 9 val. prasideda dalyvių registracija. 9:30 val. suvažiavimo atidarymas. Prezidiumo ir rezoliucijų komisijos rinkimai. Pranešimai: Sauliaus Šimoliūno (Detroitas) "Studentijos veidas ir nauji keliai ir Vyt. Vyganto (Brooklynas) "Vertybės studentiškame gyvenime". Diskusijos. Pietų pertrauka.

Šeštadienį 13:30 val. antrasis darbo posėdis. Sąjungos vei klos apžvalga (R. Mieželis). Re vizijos komisijos pranešimas. Pranešimai studentų šalpos reikalais (L. Grinius ir Šalpos Fondo atstovas). Skyrių veiklos pranešimai. Pranešimai ir diskusijos ateities veiklos klausimais (tęsiamos sekmadienį): Vyt. Kavolis "Svarbieji veiklos momentai", E. Zabarskas "Skyrių veiklos galimybės", A. Barzdukas "Studijų dienos", L. Grinius "Šalpos darbas", Informacijų Komisijos atstovas "Informacinė veikla", J. Šmulkštys "Pasaulio Liet. Studentų Atstovybės perspektyvos", K. Kudžma "Baltų Studentų Federacijos kūrimasis", J. Gylys "Egzilų studentų bendradarbiavimas", Vyt. Gylys "Alumnų organizavimas", Br. Juodelis "Įstatų keitimas", A. Kėželis "Studentų gairių reikalais", G. Zauniūtė "Finansų klausimu", C. Luth-Liūtas "Amerikos lietuvių ir tremtinių studentų bendradarbiavimo galimybės", A. Avižienius "Jaunesniųjų narių pažiūros į veiklą".

— **Lietuvių Teatro** aktoriai prašomi susirinkti Lietuvių Auditorijoje (3133 So. Halsted St.) rugpjūčio 21 d. (penktadienį) 7 val. vak. Putino "Valdovo" pastatymo reikalu. Į tą pasitarimą kviečiami atvykti ir visi buv. "Atžalyno" teatro aktoriai.

Liet. Tetaro Administratorius

— **Daug įvairių lėktuvų tipų,** tiek pačių moderniausių, tiek senųjų angliškų, bus demonstruota Don Varnas Posto Nr. 986 šventėje, kuri įvyksta rugpjūčio 22 ir 23 dienomis Rubinkam aerodrome.

— **L. K. kūrėjai - savanoriai,** gyvenantieji Chicagos mieste ir apylinkėje, šiemet pakeitę gyvenamąsias vietas, prašomi sku biai pranešti savo adresus: Mr. V. Rekus, 1630 N. Kedzie ave., Chicago 47, Ill.

L. K. kūrėjų-sąvanorių s-gos Chicagoje Valdyba

— **Lietuvių Golfo Pirmenybių** žaidynės šiandien Glen Eagles Country Club laukuose, prie 123rd Street ir Bell Road, Lemont, Illinois vyks visą dieną. Dalyvaus daugiau kaip 150 golfo žaidėjų vyrų ir moterų. Vakare, žaidynėms pasibaigus, Lithuanian Chamber of Commerce of Illinois žaidynių dalyviams ir svečiams ruošia vakarienę, kurios metu bus laimėtojams įteikti prizai ir dovanos. Visi lietuviai kviečiami pasižiūrėti šios gražios sporto šventės.

— **Lietuvių Enciklopedijos** pirmas tomas jau spausdinamas. Atsiradus pasiteiravimų, ar begalimas enciklopedijos užsirašymas, pranešama, kad prenumeratos priėmimas dar nėra nutrauktas. L. E. galima užsirašyti atviruku ar telefonu pas gen. jos atstovą D. Veličką, 7838 So. Green St., Chicago 20, Ill., tel. VIncennes 6-7624.

Sgt. Neil Southern rodo naująją uniformą, kuri numatyta rekrutuotiems karininkams. Ji panaši į paprastų karininkų uniformą, tik tuo skiriasi, jog turi vyresnio mo ženklą ant rankovės. (ISS)

— Iš kur gavai tiek laiškų?

— Ogi iš tavo komodos, kur buvo kampiniais surašioti į pundelius.

Be poetų nebūtų gėlių — būtų tik šakniavaisiai

Galima klausti, ar idiliška bei skambi lyrika gali iš viso derintis su mūsų laikais, kurie yra toki triukšmingi, skubūs ir pilni rūpesčių. Tiesa, kad dabartinė žmonija yra pasinešusi į išorę. Bet tai nėra joks klausimo sprendimas. Sveikata eina tik iš vidaus. Tyro džiaugsmo ir žodžio paklausa liks amžinai. Mūsų nepaprastos mintys ir kilnūs jausmai dažniausiai yra apnešami gyvenimo pareigų dulkių, nuovargio ir susierzinimo. Tačiau širdis visuomet rusena. Ji visuomet yra pasiruošusi kilniesniam jausmui. Poetas ją vėl suvirpina, primena senas dienas, grožį, meilę, draugystę...

Mūsų nuotaikai pakelti nėra reikalo griebtis nuduoto džiaugsmo. Gražiausi, kilniausi ir garbingi jausmai to nereikalingi. Maži, seni vos ne vos ryškūs dalykai gali būti priežastis kitos mūsų nuotaikos ir tyro džiaugsmo antplūdžio. Poetas pažvelgia į visus dalykus naujai, kūdikio akimis ir atveria mums jų grožį bei prasmę. Be poetų nebūtų gėlių, būtų tik šakniavaisiai

Lietuvių Poezijos Antologija

sudarė J. Aistis ir A. Vaičiulaitis. 109 poetų atvaizdai kreidiniame popieriuje, dail. A. Varno viršelis ir iliustracijos, 832 pusl., kietai įrišta kaina 6 dol.

Į šiuos lakštus susirinko visa dainuojanti mūsų tauta... Tai yra veikalas, kurio pasigedome jau Nepriklausomybės metais. Jis nusipelno, kad būtų kiekvieno kultūringo lietuvio pačių rinktiniausių knygų skaičiuje.

Užsakymus siųskite:

"DRAUGAS"
2334 So. Oakley Ave.
Chicago 8, Ill.

Arkivyskupas
Jurgis Matulaitis
Matulevičius

UŽRAŠAI

Leidinio pelnas skiriamas Arkivysk. Jurgio beatifikacijos bylai.

KAINA $ 2.50

DRAUGAS, 2334 S. Oakley Ave.
Chicago 8, Illinois

Šventųjų sielose mes pamatome patį Dievą.

Mes kasdien matome daug neįprastų įvykių gamtoje, bet stebuklai, kurie atsitinka paslaptingiausiose dorų žmonių galiose iškyla augščiau už visus Apvaizdos veikalus gamtoje.

Vien tik žmoniškomis akimis imant, bus įdomu pažinti, kokią išvaizdą įgauna žmogaus gyvenimas, kai jis stengiasi įvykdyti dvasiškuosius idealus.