MIDWEST INTER-LIBRARY CENTER
5721 COTTAGE GROVE AVE.
CHICAGO 37, ILL.
GRATIS

MIDWEST INTER-LIBRARY CENTER CHICAGO

DRAUGAS
Leidžia Lietuvių Katalikų Spaudos Draugija
3324 So. Oakley Ave., Chicago 8, Illinois
Telephone — Virginia 7-6640-41
Vienintėlis tautinės ir tikybinės minties lietuvių dienraštis pasaulyje

DRAUGAS

THE LITHUANIAN DAILY FRIEND

DRAUGAS
The Lithuanian Daily Friend
Published by the Lithuanian Catholic Press Society
3324 So. Oakley Ave., Chicago 8, Illinois
Telephone — Virginia 7-6640-41
The most influential Lithuanian Daily in America

No. 233 | Kaina 5 centai | PIRMADIENIS, SPALIO (OCTOBER) 5, 1953 | Price 5 cents | VOL. XXXVII

Trumparegių planas

DR. V. LITAS, Vokietija

Belgijos socialistas Spaak Europos Tarybos susirinkime patiekė Vakarų ir Rytų santykių atslūgdinimo ir Vokietijos suvienijimo problemos išsprendimo planą. Reikia pasakyti, kad jo planas sudaro Rytų Europos tautų "nurašymo" politikos tęsinį. Pabaltijo valstybes jis neribotam laikui atiduoda sovietams.

Visų pirmiausia Spaakas nurodo, kad Adenauerio laimėjimas yra Europos laimėjimas. Bet nėra galutinis laimėjimas: išvadų darymas yra visų Vakarų Europos valstybių reikalas. Spaako įsitikinimu, Adenauerio laimėjimas prives Vokietiją ir Prancūziją prie suartėjimo, be kurio Europos sujungimas nėra įmanomas. Manyti, kad Vokietija perstiprus suvienytos Europos partneris, yra nerimta, nes Europos bendruomenėn įjungta Vokietija mažiau pavojinga. Vokietijos priėmimas ar nepriėmimas į Europos tautų bendruomenę nėra pasirinkimo klausimas.

Sunku dabar pasakyti, koks pakaitalas atstotų jau suplanuotas tarptautines Europos institucijas. Prancūzų laikraštis "Le Monde", siūlydamas atsisakyti Europos tautų integracijos ir sugriauti Atlanto Sąjungą, nori artimesnių santykių su Rusija. "Sitokia prancūzų politika yra Vakarų išdavimas" — sako Spaakas.

Vokietijos suvienijimas, Spaako manymu, yra kertinis europinės politikos akmuo. Šita problema yra pasaulinio masto. Be Vokietijos žemių suvienijimo pasaulinė taika nėra užtikrinta. Kokiu būdu Vokietijos vienybė turi būti atstatyta? Negalima ignoruoti pasitarimų su rusais. Bet ar už Vokietijos žemių suvienijimą reikia rusams mokėti betkokią kainą? Spaako atsakymas: Ne. "Neturi atsitikti, kad Vokietijos suvienijimo sąlygos leistų rusams, atsitraukus nuo Elbės, rytojaus dieną atsidurti prie Reino."

Vokietijos demilitarizavimui ir neutralizavimui Spaakas nepritaria. Nėra žinoma, ar ir rusai nori pilno Vokietijos neutralizavimo. Jų notose yra didelis prieštaravimas. Bet užminimų apie neutralizavimą yra. Rusai nori, kad vokiečiai nutrauktų politinius, ūkinius, kultūrinius ir socialinius santykius su Vakarais. Rusų politikos pasisekimas Vokietijos atžvilgiu reikštų visų Europos vilčių galą. Tada pasaulio jėgų pusiausvyra pakryptų komunizmo pusėn.

Turi būti atmesta ir demilitarizavimo idėja, nes Vokietijos demilitarizavimas dabar yra pats blogiausias problemos sprendimo kelias. Vokiečių įjungimas į Europos Bendruomenę yra galimas tik pagal lygybės principą, nes teisių ir pareigų lygybė yra Europos Bendruomenės pagrindas.

Naivūs žmonės tiki, kad užpuolimo atveju Europą apgins Amerika ir todėl Vokietijos apginklavimo idėja sutinka didelį pasipriešinimą. Vėl prasideda atskirų valstybių apsiginklavimas, bet tai yra Europos valstybių silpnumo ženklas. Europos Gynybos Bendruomenės palaidojimas yra Europos žlugimo užantspaudavimas. Spaakas netiki, kad sovietai mėgintų užpulti suvienytą Europą.

Po Vokietijos rinkimų rusams yra žinoma, kad Vokietija bus apginkluota: ji bus apginkluota Europos Gynybos Bendruomenės rėmuose arba tiesioginiu susitarimu su Amerika. Noras sutrukdyti Vokietijos apginklavimą yra siekimas nepasiekiamo tikslo. Rusai turi pasirinkti katras iš tų dviejų Vokietijos apginklavimo būdų suteikia didesnio Sovietų Sąjungai saugumo. Aišku, didesnis rusams saugumas, kada Vokietija bus įjungta į Europos armijos paktą.

Neorganizuota Europa atsiduria prieš alternatyvą: Sovietų Sąjunga arba Amerika. Bet Europa turi išlaikyti nepriklausomumą: ji negali pasidaryti nė Amerikos satelitas. Pirmasis tikslas dabar yra Europos suorganizavimas ir tarpusavis pozicijų stiprinimas. Tik po to, kada bus atgauta stiprybė, Jungtinės Europos Valstybės ir Amerika ras bendrą kalbą Atlanto pakto rėmuose. Tada atsiras kitokia kalba ir su rusais.

Prieš kurį laiką Churchill pasiūlė Rytų Locarno idėją. "Negaliu sakyti, kad Locarno terminas man labai patiktų. Locarno sutartis nebuvo bloga, bet sutarties galas nebuvo geras", — tvirtina Spaakas. Locarno sutarties pagrindas, pagal Spaaką, yra dvejopas: visų pirmiausia sovietams siūloma multilateralinis nepuolimo paktas, o Spaakas siūlo tarp Vokietijos ir Sovietų Sąjungos sudaryti **demilitarizuotą zoną.** Šitas susitarimas iš vienos pusės turi būti pasirašytas Sovietų Sąjungos, o iš kitos pusės — Amerikos, Anglijos ir Europos Politinės Bendruomenės, kuri kaip visuma turėtų sėsti prie derybų stalo. Sovietams lengviau susitarti su Europos Bendruomene, į kurią yra įtraukta ir Vokietija, negu su Vokietija atskirai. "Aš tikiu, kad tam tikros Europos teritorijos neutralizavimą galim pasiūlyti. Nežinau, ar kariniu požiūriu šita demilitarizuota zona turėtų kokios reikšmės, bet sukūrimas demilitarizuotos zonos, kuri būtų už Vokietijos rytinių sienų, turėtų psichologinį veikimą ir parodytų mūsų gerą valią ir norą siekti taikos su Sovietų Sąjunga." Spaakas nepasakė, koki kraštai turi įeiti į "demilitarizuotą zoną". Reikia manyti, kad šita zona, kuri skirtų Vokietiją nuo Sovietų Sąjungos, turėtų apimti bent Baltijos kraštus ir Lenkiją. Pagal Spaaką, šitie kraštai galutinai atitektų sovietams. Bet ar toks demilitarizavimas iš viso galimas? Ne demilitarizuotos zonos kūrimas, bet tik Rytų Europos tautų išlaisvinimas iš barbariškiausios sovietų vergijos užtikrins taiką.

Spako planas yra beprincipinės politikos pavyzdys, nes paremtas tik jėgos žaidimu. Tokia politika yra didžiausia žmonijos nelaimė. 1938 m. tokia politika išdavė Čekoslovakiją ir atnešė II Pasaulio karą. 1945 m. Jaltoje ir Potsdame buvo išduoti Pabaltijo kraštai, Lenkija ir Balkanų kraštai ir šitas išdavimas padėjo pagrindus dabartiniam chaosui, kuris irgi turės pasibaigti karu. Vakarų saugumas negali būti apmokėtas Rytų Europos tautų krauju ir ašaromis.

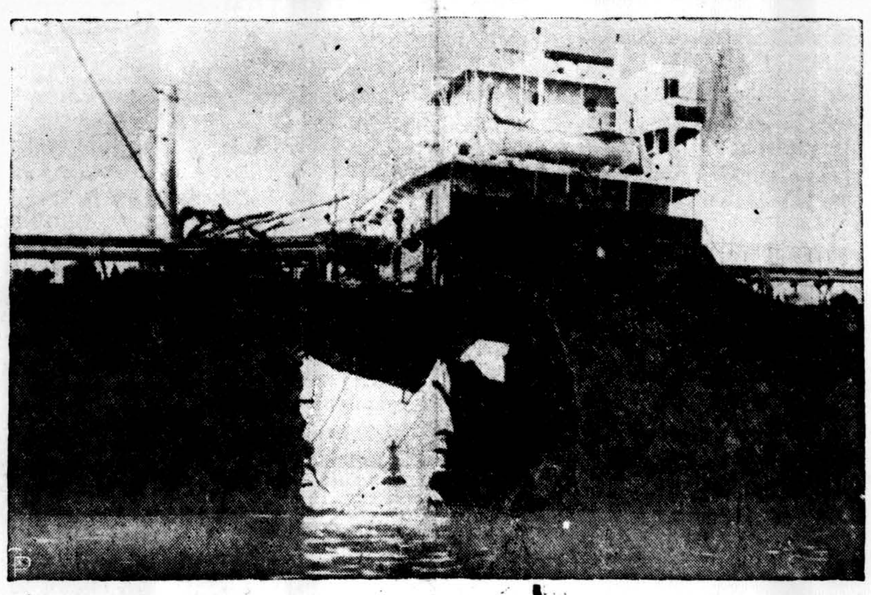

Nors ir tokia skylė atsirado šiame tanklaivyje, tačiau jis dar pajėgė savo jėgomis įplaukti į Los Angeles laivų dirbtuves. Skylę išplėšė nežinomos kilmės sprogimas vandenyne. Nėra mirtinai sužeisų įgulos narių. (INS)

Dokerių streikas bus teismo sustabdytas

NEW YORK, sp. 5. — Prezidento sudaryta komisija rado, kad laivų krovėjų (dokerių) streikas Atlanto pakrantės uostuose sudaro kraštui ne tik didelių nepatogumų, bet ir neša nepaprastai didelius nuostolius uostams, visuomenei bei patiems darbininkams, todėl neabejojama, kad komisija siūlys prezidentui sulaikyti streiką 80 dienų pagal Taft-Hartley akto procedūrą.

Streiko sulaikymą diktuoja dar ir ta aplinkybė, kad darbdaviai nebežino su kuo derėtis dėl sutarties, nes šiuo metu vyksta dokerių persigrupavimas tarp dviejų viena su kita konkuruojančių unijų ir todėl neaišku, kuri unija laimės dokerių pasitikėjimą.

Teismo įsakymo sustabdyti streiką laukiama antradienį (gal net šiandien), nes jau šian dien iš ryto prezidentas žinojo komisijos pasiūlymus.

Rusija paleido 11 vokiečių generolų

BERLIN, sp. 5. — Iš Sov. Rusijos jau paleistų vokiečių belaisvių tarpe šeštadienį netikėtai atsirado 11 generolų. Jie pranešė, kad jų žiniomis dar 140 vokiečių generolų yra gyvi belaisvių stovyklose. Jie sunkaus darbo stovyklose nedirbę, iki Maskvos buvę atvežti miegamuose vagonuose, o nuo Maskvos iki Vokietijos automobiliais. Apie generolų atvykimą iš anksto vokiečių įstaigoms nebuvo pranešta. Per paskutines septynias dienas sovietai jau atgabeno 2,621 vokiečių belaisvių. Visi jie buvo užlaikyti kaip nuteisti karo nusikaltėliai. Grįžtantieji atveža žinių apie jau mirusius ir dar gyvus.

● *Prancūzai Indokinijoje* teigia, kad Raudonosios upės deltoje jau sunaikinę apie pusę komunistų puolimui parengtų jėgų.

Rhee žada indus išblaškyti

Amerikiečių kariuomenei įsakyta budėti — P. Korėjos kariuomenė atitinkamai pajudėjo

SEOUL, sp. 5. — P. Korėjos vyriausybė pagrasino išvyti iš Korėjos Indijos kariuomenę, jei, anot jos, nebus liautasi žudyti belaisvius.

P. Korėjos vyriausybės pyktis kilo po dviejų riaušių antikomunistų belaisvių stovykloje, kurių metu 3 belaisviai buvo nušauti, o 10 sužeisti. Belaisvius saugojanti Indijos kariuomenės vadovybė teigia, kad belaisviai sukėlė riaušes norėdami pabėgti, o P. Korėjos vyriausybė teigia, kad jos kilo todėl, jog Indijos kariuomenė nemoka savo pareigų eiti arba eina jas šališkai, visus klausymus spręsdama tik komunistams palankiai. Daug skundų repatriacijos komisijai yra įteikusi ir sąjungininkų karinė vadovybė per savo atstovus armisticijos priežiūros komisijoje.

Be grasinimo išvyti indus yra ir pažadas paleisti tuojau visus į demilitarizuotą zoną suvežtus antikomunistus belaisvius, kinus ir pietų korėjiečius.

Šitie P. Korėjos vyriausybės pasiketinimai yra pranešti oficialiomis notomis sąjungininkų karo vadovybei ir paliaubų priežiūros karinei komisijai.

Atitinkama kryptimi yra pajudinti ir P. Korėjos kariniai daliniai, tačiau tarp tų dalinių ir belaisvių bei indų stovyklų demilitarizuotoje zonoje stovi stiprūs amerikiečių daliniai, kuriems įsakyta budėti.

Atvirai išjuokia

PANMUNJON, sp. 5. — Komunistai ikšiol nieko nėra pranešę paliaubų priežiūros komisijai apie karinių medžiagų įvežimą ar išvežimą iš Š. Korėjos. Sąjungininkai jiems priminė, kad galima įrodyti, jog jie yra žymiai sustiprinę karinę aviaciją. Komunistai atsakė, kad yra įvežtų Š. Korėjon išmontuotų lėktuvų, bet apie tai nebuvo pranešta nė komisijai nė neutralių valstybių inspektoriams todėl, kad išmontuoti lėktuvai yra kaip ir atsarginės dalys, kurių karišku inventoriumi laikyti gal ir nesą reikalo. Sąjungininkai su tokiu išmintingu aiškinimu nesutiko.

Pabėgęs lenkas mato karą už 10-15 metų

CHICAGO, sp. 5. — Iš lenkų delegacijos pabėgęs New Yorke dr. Korowicz vakar buvo pas lenkus Čikagoje ir spaudai ta proga pareiškė, kad Rusijos-Amerikos karą jis numatąs tik po 10-15 metų. Jį išprovokuos Rusija po to, kai įsitikins, jog nieko nebegali laimėti kitu būdu (infiltracija).

Lenkijoje buvę neseniai gandų, kad tarp politinių ir karinių grupių Rusijoje esąs stiprus konfliktas. Jo manymu, Malenkovą gali pakeisti vienas karinių vadų, tačiau tolimųjų distancijų tikslai mažai pasikeisią.

Specialios brigados slopina opoziciją

BERLIN, sp. 5. — R. Vokietijos vyriausybė per spaudą vakar prisipažino, kad tebesutinka didelį darbininkų pasipriešinimą tuose miestuose, kur birželio 17 d. vyko streikai ir riaušės.

Partijos centro komitetas išsiuntęs į rytinę Saksoniją specialias brigadas „kovoti su smūgiais, nukreiptais prieš partijos pareigūnus ir partijos būstines." Į didžiuosius Leuna ir Buna chemijos fabrikus įvesta partijai ištikimų darbininkų, kad jie „tramdytų priešiškų agentų veiklą."

Tas pats šaltinis pripažino, kad partijos žmonės Čekoslovakijos ir Lenkijos pasienyje jaučia didelį svetimų agentų spaudimą atsisakyti ištikimybės partijai ir režimui.

Vokietijos moterys

BONN, sp. 5. — V. Vokietijoje moterų yra 3 milionais daugiau, negu vyrų. Jei prieš karą vokietė daugiau tenkinosi ramiu šeimininkės gyvenimu, tai po paskutinio karo iš 22 milionų šeimų maitintojų 9 milionai yra moterys, nes vyrų tos šeimos arba neteko arba jie yra globos reikalingi invalidai. Vokietės todėl dabar užima vietas visose profesijose, jų pilna fabrikuose, labai didelis procentas vadovauja savo nuosavam verslui arba ūkiui.

Prezidentų pora. Panamos prezidentas Remon su žmona (viduryje) svečiuose pas prez. Eisenhowerį. Remon buvo atvykęs Panamos kanalo sutarties taisyti. (INS)

Eden vyksta Maskvon tartis?

Ambasadoriui pavesta Edeno atvykimą pasiūlyti. — Jei Maskva sutiks, Churchill paskelbs partijos konferencijoj

LONDON, sp. 5. — Ryšium su ateinantį šeštadienį prasidedančia Anglijos konservatorių partijos konferencija šią savaitę turės būti rasti Anglijos atsakymai kaikuriais sensacingesniais bėgamaisiais užsienio politikos klausimais.

Tų klausimų grupę sudaro visi klausimai, kurie sukasi aplink Korėjos taikos konferenciją ir paskutinę Maskvos notą, pasiūliusią šaukti dvi konferencijas: keturių didžiųjų valstybių Vokietijos reikalu ir penkių didžiųjų (kom. Kiniją pridedant) pajieškoti priemonių įsitempimui pasaulyje sušvelninti.

Korėjos taikos konferencija pakibo ore komunistų blokui užsispyrus, kad jon būtų pakviesti ir kaikurie „neutralūs" kraštai. Tuo planu komunistai siekia patiekti konferencijai svarstyti ne tik Korėjos, bet ir kitus klausimus ir tuo būdu konferenciją supainioti, Korėjos klausimo sprendimą uždelsti ir už nuolaidas Korėjoje mėginti išsiderėti sau reikalingų dalykų kitur.

Vakar iškviestas namo ministeris Selwyn Lloyd, vadovaująs britų delegacijai Jungt. Tautų sesijoje. Patikimi šaltiniai teigia, kad jis iškviestas pasiimti plano, anglų vyriausybės sutarto Korėjos konferencijai iš aklygatvio pamėginti išvesti. Tas planas siūląs leisti abiem pusėm pasikviesti kaikurį skaičių „neutralių" valstybių. Procedūrinės pakvietimo smulkmenos nežinomos *(JAV yra padariusios tuo reikalu nuolaidą siūlydamos tą klausimą palikti išspręsti pačiai konferencijai).*

Antrą problemų kompleksą sudaro projektai, liečią pasitarimus su Maskva. Churchill dar nesąs apsisprendęs ką tuo reikalu bepasakyti partijos konferencijai, o per ją, žinoma, pasauliui. Jo padėtį lengvina faktas, kad pati Maskva paprašė konferencijos Rytų-Vakarų santykiams aptarti. Kadangi Maskva nustūmė į šešėlį spalio 15 d. pasiūlytą konferenciją Vokietijos reikalu, skirdama visą dėmesį konferencijai šaltojo karo sušvelninimui aptarti, tai Churchill darys viską, kad šią pastarąją konferenciją suorganizuotų.

Socialistų laikraščio Reynolds News politinis korespondentas skelbia, kad Churchill ateinantį sekmadienį partijos konferencijoje paskelbsiąs, kad Edenas vyksta į Maskvą tos konferencijos suorganizavimo reikalais.

Edeno kelionę paruošti pavesta naujam ambasadoriui Maskvoje. Jis vos tik Maskvon atvykęs ir skiriamųjų raštų nėra įteikęs, tačiau Molotovas gavęs pranešimą, kad naujasis ambasadorius nori matyti Molotovą kuogreičiausiai.

● *Visų tikėjimų bažnyčiose* Berlyne vakar vyko gedulo pamaldos už mirusį burmistrą Reuterį.

Kalendorius

Spalio 5 d.: *šv. Placidas ir draugai.* Senovės: Palemonas ir Upinė.

Spalio 6 d.: *šv. Brunonas.* Senovės: Buivydas ir Guoda.

Oras Chicagoje

Giedra, bet karščiai palaužti. Temperatūra apie 72 laipsnius.

Saulė teka 5:52, leidžiasi 5:27.

New Yorko rinkimai

NEW YORK, spalio 5. — Šio miesto mero rinkimai vyksta lapkričio 3 d. Jokios partijos neremiamas nutarė vėl kandidatuoti dabartinis meras Impellitteri, kurio kadencija pasižymėjo nuolatiniais konfliktais. Demokratai pastatė buv. sen. Wagner sūnų, vadinama liberalų partija (kuri stipriau reiškiasi tik New Yorke) turi savo kandidatą, kuris artimas demokratams. Respublikonai išstatė gub. Dewey draugą Riegelman, su kurio vardu yra surištas susisiekimo pabranginimas New Yorko mieste, įvykęs šią vasarą. Esant 4 kandidatams, balsų suskaldymas bus didelis, ypač tos gyventojų grupės, kuri normalioje būklėje nedvejodama balsuotų už demokratų kandidatą.

Kalifornijos vicegubernatorius Knight tapo gubernatoriumi, Warren paskyrus augšč. teismo pirmininku. (INS)

VĖLIAUSIŲ ŽINIŲ SANTRAUKA

—Pirmą kartą savo istorijoje Graikijos ir Turkijos kariai „kovojo" prieš tą patį „priešą" Nato kariniuose pratimuose, kurie dabar vyksta plačioje erdvėje nuo Italijos iki Rusijos sienų. Iki prisidėjimo prie Nato Graikija ir Turkija visuose karuose buvo priešingose pusėse.

—Italijoje sudaužytas sovietų šnipų žiedas, kurio vadai yra italai komunistai, išmokyti šnipinėjimo sovietų šnipų mokykloje Prahoje.

—Viceprezidentas Nixon vakar išvyko į Tolim. Rytus su draugiškumo misija. Žymiausiams to regiono politikams jis išvežė gen. MacArthuro laišką.

—Buv. Persijos premjerui Mossadegh formaliai pareikalauta mirties bausmės už krašto išdavimą, neteisėtą parlamento paleidimą ir kariuomenės susilpninimą. Jo teisimas prasidėjo šeštadienį.

—Sovietų lakūnas su Jak lėktuvu vakar nusileido Jugoslavijoje iš Bulgarijos atskridęs, bet dar nepaskelbta nutūpimo priežastis: bėgo ar paklydo?

—Jugoslavija savo atsakingų vadų lūpomis skelbia, kad sveikina sumanymą siūlyti sovietams saugumo garantijas, bet įspėja, kad Vakarai turi būti stiprūs kariškai ir nepuolimo garantijas Rusijai davę. Jugoslavijai patinka, kad Vakarai imasi iniciatyvos ką nors konkrečiai siūlyti.

—Šiais metais iš sovietiškos Vokietijos pabėgo į vakarus apie 26,000 ūkininkų. Jų žemė bus konfiskuota, jei negrįš namo iki spalio 15 d.

M. Krupavičius

Povilas Matulionis

Prisiminimų žiupsnelis

(Tęsinys)

Respublikos gerovė virš visako

Minėtais laikais nepateisinamas buvo formalizmas kalbamajame klausime, neatsižiūrįs nei tuolaikinių respublikos nei žmonių reikalų, lygiai buvo nepateisinamas ir beatodairinis miško naudojimo reikalavimas. Išeitis buvo viena - vidurio kelias. Tos linijos mudu su Matulioniu stengėmės laikytis. Mano įsitikinimu ją laimingai išlaikėm ligi savo darbo toj srity galo. Pradžioj esant labai gyvam reikalui iš nustatytų miško kirtimo normų išėjom, bet kiek badą numalšinus, pradėjom sukti atgal į normą, nors ir gerokai žmonių keikiami. Tokiais laikais populiarumo jieškojimas - nepateisinamas. Respublikos gerovė virš visa ko.

Miškų kirtimo metinės normos peržengimas reikėjo kuo kitu kompensuoti. Į tą kompensaciją reikia įskaityti miškų želdinimą, draudimą ganyti miškuose ir miškų tarnautojų gero kadro paruošimas. Ir tai visa pradėjome plačiu mastu vykdyti. Pažymiu, kad tas mastas taip pat priklausė nuo anuolaikinių sąlygų - trūko pinigų ir trūko specialistų. Miškų želdinimą pradėjom plačiausiu, kiek tais laikais įstengėm, mastu. Į tą sritį buvo įtrauktas ir smėlynų stiprinimo — jų apsodinimo darbas. Pamiškių gyventojai ganydavo nuo amžių miškuose. Miškuose ganymas buvo neatmezgamai surištas su jų ūkininkavimo sistema. Reikėjo pirmiausia miškų ganyklas išjungti iš jų sistemos ir kartu sugriauti amžiną paprotį. Viena ir kita buvo nelengvas dalykas. Reikėjo veikti apgalvotai ir atsargiai, laipsniškai. Čia pasireiškė dvi nuomonės — vieni iš karto, kaip ranka nukirsti visus papročius ir visas sistemas, kiti, kurių tarpe buvau ir aš, laikėmės pirmiau minėtos atsargios politikos. Mano pusėn stojo ir realusis Matulionis. Man ministeriaujant buvo smarkiai aprėžtas žmonių skaičius, kuriems dar buvo leidžiama ganytis miške, būtent tik tiems, kurių žemė rubežiavosi su mišku. Galutinai turėjo būti likviduotas ganymas miškuose prie mano įpėdinių. Prieš tuos žygius suinteresuoti ūkininkai piestu šoko. Nelengvai išraunami papročiai, juo labiau kai jų nenaudingumas žmonių nesuprantams, o jų naikinimas laikomas nereikalingu ponų prasimanymu. Nepriklausomybės pradžioj miškų tarnautojų kadras buvo labai apverktinoj būklėj. Buvo girininkų sunkiai savo pavardę parašančių. Buvo tokių, kuriems paprasto kvadrato išmątavimas buvo nepasiekiama gudrybė. Moralė buvo taip pat neaugšto lygio. Girtuokliavimas, padėjimas vogti mišką; kyšių ėmimas buvo neretas reiškinys. Be to ir augštesnėms vietoms miškų administracijoj užimti parengtų žmonių toli gražu neužteko. Dar man teko skirti miškų urėdais arba kitos specialybės žmonių, kaip pavyzdžiui — Raudondvario miškų urėdu buvau paskyręs chemiką iš profesijos. Teko skirti į tas vietas ir be augšto mišk. mokslo. Tarnautojų kadras reikėjo dviem keliais tobulinti, — senų kadrų valymu ir naujųjų rengimu.

Miškininkų ruošimas

Atleista buvo šimtais. Daugiausia valymas palietė žemesniuosius tarnautojus — eigulius ir girininkus. Girininkus ta priemonė palietė daugiausia tuos, kurie buvo iš bėdos paimti — ne specialistai, prisiplakėliai, kurie ir veržėsi ten, kur galima buvo anais laikais lengviau pagyvent ir dar pasipelnyti, kad ir neleistinais keliais. Bet tų neparengtųjų tarpe buvo labai gerų norų ir naudingų pasišventusių žmonių. Tokie buvo pamokomi kursuose ir paliekami savose tarnybose. Tarnautojų kadrai buvo rengiami mokyklose ir kursuose. Vienos mokyklos negalėjo parūpinti tiek žmonių, kiek gyvenimas reikalavo. Reikėjo tenkintis kelių mėnesių kursais. Nekartą teko man dalyvauti ir kursų ir mokyklų egzaminuose. Stebėjau Matulionį. Jis buvo labai kietas egzaminatorius. Iš kandidatų reikalavo gero išeito kurso žinojimo ir geros kandidatų moralės. Jo tezė buvo sveika ir remtina — prie tokio lobio kaip miškas galima leisti tik tokie žmonės, kurie buvo gerai parengti savo darbui ir kurie savo pareigas norės eiti sąžiningai. Iš to matytis, kaip neteisingai apie Matulionį kalbėjo tie, kurie į jo lūpas dėjo tokius žodžius — "jei buvai kada miške grybauti ar riešutauti, tai gali gauti ir tarnybą miškų srityje". Už tai išleistuosius per jo koštuvą ir įstatytus į miškų tarnybą žmones jis globojo kaip savo vaikus. Nelengvai juos iš tos tarnybos atleisdavo. Tik įsitikinęs bloga valia geros širdies jiem nerodė. Tuo keliu einant Lietuvos miškai būtų išgyvenę sunkią krizę be ypatingų sukrėtimų ir būtų įstoję į sveiką kelią. Matulionio negirdėjau pranašaujant miškų žuvimu. Ir tokioms pranašystėms nebuvo pagrindo.

1923 metais tapau Žemės Ūkio ir Valstybės turtų ministeriu. Formalūs mudviejų su Matulioniu santykiai pasikeitė. Buvom pradžioj pažįstami, paskui bičiuliai, paskui bendradarbiai, dabar aš tapau jo viršininku, bet ta aplinkybė mudviejų santykių nepakeitė. Jis man pasiliko dėdė, o aš jam vaikas. Ir tas titulavimas buvo toks natūralus ir šeimyninis, toks tradiciniai lietuviškas, pagaliau, ir pateisinamas, nes jis buvo 25 metais vyr. už mane, kad ir prie svetimų žmonių iš to tono neišeidavom. Savo tikrai tautišką etiketą sulaužydavom, kiek prisimenu tik prie svetimų valstybių žmonių. Prisitaikydavom mat prie "Europos" kultūros. Čia anuometinei silpnybei pasiduodavom, keldamiesi į tarptautinio "mandagumo" augštybes, kad ir savo lietuviškojo sąskaiton. Matulionis buvo titnagiškai kietas kupiškėnas, nebuvau minkštas ir aš, be to buvau, kaip dzūkas, karštas, jis taip pat nebuvo šaltas, bet vis tik sugyvenom visą laiką gražiai, nors nevisada mudviejų nuomonės sutapdavo. Kaikada nuomonėms išsiskyrus pasitarimus nutraukdavom ir vienas kitam duodavom laiko pagalvoti. Bet neprisimenu nei karto, kad nebūtum susitarę ir aš kaip viršininkas būčiau davęs tokį ar kitokį įsakymą, kuris būtų nesutartas su juo. Tardavomės mudu ne tik miškų reikalais, bet net savo asmeniškais, dažnai intymiais. Abu vieniši buvom. Tokie žmonės su savo artimiausiais draugais tokius reikalus aptardavo. Prisimenu vieną kartą, kai Matulionis jau buvo Žemės Ūkio Akademijos rektorium, jis atėjęs pas mane į ministeriją prašneko: — "Matai, vaike, pasitart atėjau. Tu daug išmanai, padėk man rūpimą klausimą išspręst. Ženytis sumaniau". — Ar mergą jau turi nusižiūrėjęs? p a k l a u s i a u. "Kaip gi, turiu, Jankų Elzę". Ką gi, Dieve padėk. Matulionio įpėdinio visuomet pasiilgęs laukdavau. Netuščiomis išeisi iš šio pasaulio. Merga stipri, ją pažįstu, bus gera šeimininkė, jaunavedis taip pat ne iš kelmo išspirtas, subrendęs vyras kaip reik. Juk jau virškapis metelių stuktelėjo. Tik ar savo jėgas apskaičiavai tokiam žygiui. "Matai, vaike, mergos man jau neberūpi, bet va kas - Jankus didelių nuopelnų Lietuvai vyras. Duktė netekėjusi, senmergė pasiliks. Savo ženybomis noriu jam bent kiek už jo nuopelnus atsidėkot." Taip mūsų pasikalbėjimas baigėsi. Elzbietos Jankiūtės jis nevedė. Kodėl, jis vienas težino. Pats jo niekad neklausiau. Per jautri tema. To pasikalbėjimo ir Elzbietai niekad nesakiau, nors buvau kelis kartus su ja susitikęs, net čia tremtyje. Nemaniau, kad mano kiek žaismingas žodis jį būtų nuo sumanytų vedybų atbaidęs.

(Bus daugiau)

PERKRAUSTOME BALDUS
ir KITUS ĮVAIRIUS DAIKTUS
vietoje ir iš tolimesnių distancijų
Patarnaujame pigiai ir sąžiningai
KOSTAS EIDUKONIS
6930 So. Talman Ave.
Tel. GRovehill 6-7096
CHICAGO 29, ILL.

TELEVIZIJOS, RADIO IR FONOGRAFAI
GEBA NUOLAIDA
Garantija — Išsimokėjimai
APARATŲ SUTAISYMAS
dirbtuvėse ir namuose atliekamas prityrusių inžinierių. Sąžiningas ir geras patarnavimas garantuotas.
DAINA TELEVISION
sales-service
3130 S. Halsted, DAnube6-6887

Seniausia ir Populiariausia
LIETUVIŲ BENDROVĖS
Baldų Krautuvė
Chicagoje!

VIEN GERŲJŲ IŠDIRBYSČIŲ RAKANDAI, TELEVIZIJOS, REFRIGERATORIAI, PLOVYKLOS, KILIMAI, PEČIAI IR VISOS KITOS NAMAM REIKMENYS APKAINUOTOS MAŽOM KAINOM.
Lengvi Išsimokėjimai
VISUOMET KREIPKITĖS Į:
PROGRESS FURNITURE Co
4181 - 83 ARCHER AVE.
PRIE RICHMOND GATVĖS
Tel. LAfayette 3-3171

Diena Ateis, Kai Būsi Linksmas Sutaupęs!
Taigi, dabar pradėkite taupyti šioje lietuviškoje įstaigoje, BRIGHTON SAVINGS & LOAN moka 3% pelno ant jūsų sutaupų.
Kiekvieno taupytojo indėliai apdrausti iki $10,000.00
BRIGHTON SAVINGS AND LOAN ASS'N.
4071 Archer Ave., į vakarus nuo California Ave.
CHARLES ZEKAS, Sec'y
OFISO VALANDOS:
Pirmad., antrad., penktad ir šeštad. 9 v. ryto iki 4:30 p. p.
Trečiad. 9 ryto iki 12 v. d.
Ketvirtad. 9 ryto iki 8 vak.

Žinokite kodėl vis daugiau šeimų taupo čia
Mūsiškis santaupų skyrius yra tinkamiausias investmentui pinigų, kuriuos šeimos turi investuoti atsargiai — pinigų vaikams mokslui užtikrinti, namui nusipirkti, savo gyvenimo saugumui sustiprinti. Žiūrėkite į apdraustas čia santaupas kaip į savo šeimos finansinės ateities svarbią dalį.
INSURED
UNIVERSAL SAVINGS & LOAN ASSOCIATION
1800 So. Halsted St. Chicago 8, Ill.
Telefonas: HAymarket 1-2028
VALANDOS: Pirmadieniais, antradieniais ir penktadieniais nuo 9 ryto iki 4 val. vakaro. Ketvirtadieniais nuo 9 ryto iki 8 vakaro. Trečiadieniais uždaryta. Šeštadieniais nuo 9 val. ryto iki 3 val. po pietų.
NEMOKAMAS PARKING LOT 1804 SOUTH HALSTED

Lietuvių Auditorija
3133 So. Halsted St., Chicago, Ill.
Telefonas — VIctory 2-6172

SEKMADIENĮ, SPALIO MĖN. 11 DIENĄ — Amerikos Lietuvių Tarybos Chicagos skyrius ruošia metinę visų organizacijų Lietuvos laisvinimo konferenciją.
Po konferencijos 7 val. vak. šokiai.
Groja BALIO PAKŠTO orkestras.

ŠEŠTADIENĮ, SPALIO 10 d., vak.
RAMOVĖS KONCERTAS
Kviečia visuomenę kuo skaitlingiausiai dalyvauti.

Tel. ofiso HE 4-6699; rez. PR 6-7333
DR. ANTANAS ALEKNA
GYDYTOJAS IR CHIRURGAS
1957 W. Garfield Blvd.
VAL.: 1—4 ir 6—9
Šeštadieniais nuo 12 iki 4 val. p. p.
Išskyrus ketvirtad. ir sekmad.

DR. JUZĖ AGLINSKAS
GYDYTOJA IR CHIRURGĖ
Vaikų ir moterų ligos
5159 South Damen Avenue
Medicine and Surgery Building
Pirmad., trečiad. 10—4; antrad., penktad. 10—1 p.p. ir nuo 6—9 v.v.
Šeštad. 10—12 v. p.
Ofiso tel. PR. 6-7800
Namų tel. TR. 4-1765

Tel. ofiso ARmitage 6-0161
Tel. buto GRaceland 2-9203
DR. JUOZAS BARTKUS
GYDYTOJAS IR CHIRURGAS
NORTHWEST MEDICAL CENTER
2336 West Chicago Ave.
Val: 1—3:30, 7—9 p. p. pirmad., antrad., ketvirtad., penktad.
10 v. ryto — 1 v. p. p. trečiad.
12—4 v. p. p. šeštad.

Tel. ofiso VIrginia 7-6583
Rezidencijos REpublic 7-7868
DR. S. BIEZIS
GYDYTOJAS IR CHIRURGAS
2201 West Cermak Road
VAL.: 1—3 popiet ir 7—8 v. vak.
Trečiad. ir sekmad. ofisas uždarytas
Šeštad. tik nuo 1—3 val. popiet
Rezid. 3241 W. 66th PLACE

Tel. ofiso HE 4-5849, rez. HE 4-2324
DR. PETER T. BRAZIS
GYDYTOJAS IR CHIRURGAS
2434 West 71st Street
Val. Pirm., ketvir., penkt. 1-4 ir 7-9
Antr. 1-5, treč. ir šešt. pagal sutartie

Tel. ofiso WA 8-3060, rez. CO 4-1187
DR. Z. DANILEVIČIUS
GYDYTOJAS IR CHIRURGAS
10748 So. Michigan Ave.
VAL.: išskyrus šeštad. ir sekmad. nuo 1 iki 4 v. p. p.; 7—9 v. vak.
Ligonius priima tik pagal susitarimą
(10848 So. Wabash Ave.)

DR. ALINA DOMANSKIS
GYDYTOJA IR CHIRURGĖ
SPEC. REUMATINĖS IR SĄNARIŲ LIGOS
Ligonius priima antradieniais nuo 6:30 iki 8:30. Kitu laiku pagal susitarimą telefonu: CLiffside 4-5654
4038 Archer Ave.

Tel. ofiso VI 7-0600, rez. VI 7-7303
DR. BR. GAIŽIUNAS
GYDYTOJAS IR CHIRURGAS
(spec. moterų ligos ir akušerija)
4055 Archer Ave.
Kampas Archer ir California Ave.
VAL.: 2—4 ir 6—9 v. v.
Išskyrus sekmadienius

Ofiso LAfayette 3-1707. Rezidencijos Fllmore 3-8614 (Maywood, Ill.)
DR. S. GEŠTAUTAS
GYDYTOJAS IR CHIRURGAS
Širdies, vidaus ir vaikų ligos
4055 So. Archer Ave.
(Kampas Archer ir California Ave.)
Valandos nuo 2—4 ir nuo 6—8 po pietų kasdien išskyrus sekmadienius

Tel. ofiso YA. 7-1166, rez. ST. 3-4511
DR. J. GUDAUSKAS
GYDYTOJAS IR CHIRURGAS
756 West 35th Street
(kampas Halsted ir 35-ta gatvė)
VAL. 1—4 ir 6:30—8:30 p. p. kasdien išskyrus trečiadienius. Atidara šeštadieniais 1—4 val.

TELEFONAI
Ofiso Fllmore 3-2007 Buto COlumbus 1-6190
DR. K. JABLONSKIS
GYDYTOJAS IR CHIRURGAS
154 North Broadway
MELROSE PARK, ILL.
Val. 6:30-9 val. vak., išskyrus sekm.

Tel. ofiso PR. 6-3838, rez. RE. 7-9199
DR. A. JENKINS
GYDYTOJAS IR CHIRURGAS
(LIETUVIS GYDYTOJAS)
2500 West 63rd Street
VAL. kasdien nuo 2—4 p. p. ir 7:30 iki 9 val. Trečiad. ir šeštad. uždaryta.

GRovehill 6-1595
DR. ALDONA A. JUSKA
AKIŲ LIGŲ SPECIALISTĖ
PRITAIKO AKINIUS
Valandos: 9—12 ir 7—9 v. v. pagal susitarimą išskyrus trečiadienius
2422 West Marquette Rd.

Ofiso ir buto tel. OL. 2-1381
DR. F. V. KAUNAS
GYDYTOJAS IR CHIRURGAS
1336 So. 49th Ct., Cicero
Kasdien 10—12 ryte ir 5—8 v. vak.
Šeštadieniais 10—2 v. ir 4—6 v. v.
Butas 1832 So. 49th Ct.

Telefonas REliance 5-1811
DR. WALTER J. KIRSTUK
PHYSICIAN and SURGEON
(LIETUVIS GYDYTOJAS)
3925 West 59th Street
VAL. 2—4 popiet, 6:30—8:30 vak.
Trečiad. pagal sutartį

Tel. ofiso ir buto OLympic 2-4159
DR. P. KISIELIUS
GYDYTOJAS IR CHIRURGAS
1435 So. 49th Ct., Cicero
Kasdien 1—3 v. ir 6—8 v. vakaro
Šeštadieniais 12—2 v. ir 3—5 v. v.
Butas 1604 So. 49th Ave.

Perskaitę "Draugą", duokite jį kitiems pasiskaityti.

Ofiso GRovehill 6-4020
Rezidencijos HIlltop 5-1560
Dr. Alexander J. Javois
(JOVAIŠAS)
GYDYTOJAS IR CHIRURGAS
2423 West Marquette Rd.
VAL. 2—4 p. p. ir nuo 7—9 v. vak.
Trečiad. ir šeštad. pagal sutartį

Ofiso telef. LAfayette 3-3210, jei neatsiliepia, šaukite KEdzie 3-2868
DR. EMILY V. KRUKAS
GYDYTOJA IR CHIRURGĖ
4146 S. Archer Ave.
VAL. Kasdien popiet nuo 12-2:30 v. Vak. pirm., antr., ketvirt. 6-8:30 v.
Trečiadienį tik susitarus

DR. IRENA KURAS
SPEC. KŪDIKIŲ IR VAIKŲ LIGŲ
7156 So. Western Ave.
(MEDICAL CENTER)
Pirmad., trečiad., penktad. nuo 5-8 v. v. Šeštad. nuo 10 v. r. iki 1 v. p. p.
Ofiso telef. REpublic 7-1168
Namų telef. WAlbrook 5-3765

Tel. ofiso YA 7-5557, rez. RE 7-4966
DR. FRANK C. KWINN
(KVIEČINSKAS)
GYDYTOJAS IR CHIRURGAS
1651 West 47th Street
LIGONIUS PRIIMA: Kasdien nuo 2 val. iki 4 v. popiet. Nuo 7 v. iki 8:30 v. v. Išskyrus trečiad. ir šeštad. vak.

DR. ANTANAS LIPSKIS
GYDYTOJAS IR CHIRURGAS
4206 West 26th Street
Val. antrad., ketvirtad. ir šeštad. 7-9 v. v. Kitu laiku pagal susitarimą.
Tel. Ofis. LA 1-4316; Rez. GU 4-2988

Tel. ofiso GR 6-5399 RE 6-4732
DR. A. MACIUNAS
GYDYTOJAS IR CHIRURGAS
2423 West 63rd Street
(kampas 63 ir Artesian)
VAL. 2—4 p. p. ir nuo 6—8 v. vak.
Šeštad. nuo 2—4 val. p. p.
Trečiad. ir sekmad. uždaryta

Telefonas — PUllman 5-8277
DR. I. E. MAKARAS
GYDYTOJAS IR CHIRURGAS
11750 S. Parnell
Val. kasdien 2—4 popiet ir 6—8 v. v. išskyrus trečiadienius

Ofiso LUdlow 5-0348, rez. VI 7-2489
DR. F. MAŽEIKA
GYDYTOJAS IR CHIRURGAS
4255 West 63rd Street
West-Lawn Medical Bldg.
Pirmad., antrad., trečiad. ir penktad. nuo 1 p. p. iki 3 v. p. p. ir nuo 7 v. v. iki 9 v. v. Šeštad. nuo 11 iki 12 v. ir nuo 2 v p. p. iki 5 v. v.
Ketvirtadieniais tik susitarus.

Dr. Edward B. MURAUSKAS
GYDYTOJAS IR CHIRURGAS
2750 West 71st Street
(prie California Ave.)
LIGONIUS PRIIMA: kasdien nuo 1 iki 4 ir nuo 7 iki 9 v. v. Šeštad. nuo 2 iki 4 v. Trečiad. pagal susitarimą.
Susitarimui skamb. GRo. 6-1321, jei neatsiliepia — VIncennes 6-3900

Ofiso ir buto telef. HEmlock 4-5815
DR. A. NARBUTAS
GYDYTOJAS IR CHIRURGAS
6757 S. Western Ave.
Val.: 6:30-8:30 val. vak.
Treč. ir šešt. 2-4 p. p.
Šešt. vak. ir sekm. uždaryta

Kabineto ir buto telef. PA. 5-1717
DR. J. J. PLIKAITIS
GYDYTOJAS IR CHIRURGAS
6318 Irving Park Road
Val. kasdien išskyrus trečiadienius nuo 2 iki 5 p. p. ir nuo 7 iki 8 v. v.
Šeštadieniais nuo 2 iki 6 p. p.
Kitu laiku pagal susitarimą

Tel. Ofiso LA 3-4949; Buto CE 3-7786
DR. J. A. PAUKŠTYS
DANTISTAS
Priėmimo laikas nuo 10 iki 12; nuo 2 iki 6 val. vak. ir 7 iki 9 val. vak.
4253 Archer Avenue

Ofiso telefonas Bishop 7-2525
DR. AL. RAČKUS
GYDYTOJAS IR CHIRURGAS
4342 Archer Avenue
(Kampas Kedzie ir Archer)
VAL.: kasdien nuo 2:00 iki 9:00 v.v.
Trečiad. ir sekmad. tik susitarus

Dr. Antanas Rudokas, O. D.
Tikrina akis ir pritaiko akinius
keičia stiklus ir rėmus.
4701 S. Damen Ave., Chicago, Ill.
Šaukite — YA. 7-7381
Priima: vakarais 6 iki 8, šeštad 10 ryto iki 4; trečiad. ir sekmad tik susitarus

DR. J. J. SIMONAITIS
GYDYTOJAS IR CHIRURGAS
Naujas adresas: 4255 W. 63rd St.
Ofiso tel. REliance 5-4410
Rezid. telef. GRovehill 6-0617
Valandos: 1—3 p. m. 6—8 p. m.
Trečiad. ir šeštad. pagal sutartį.

Tel. ofiso CL 4-0253, rez. YA 7-6388
DR. A. Z. ŠAULYS
GYDYTOJA IR CHIRURGĖ
4645 S. Ashland Ave. (kamb. 211)
Pirm., Antr., Ketv. ir Penkt 6:30—8:30 val. v.
Šeštadienį 2—4 val. p.p.
Rez. 4420 So. Talman Ave.

Tel. ofiso YA 7-0554, rez. MI 3-2880
DR. CHARLES SEGAL
GYDYTOJAS IR CHIRURGAS
4740 So. Ashland Avenue
(antras augštas)
OFISO VAL.: 10 iki 12 v. ryto nuo 2 iki 4 v. p.p.; nuo 7 iki 8:30 v. v.

Ofiso tel. TR 4-6000, Rez. RO 2-5861
DR. J. STARKUS
GYDYTOJAS ir CHIRURGAS
653 West 79th Street
Rezid. 1908 South Troy Street
Val. pirm., antrad., ketv., penkt. 1—4 ir 7—8:30
trečiad. ir šešt. 9—12

DR. STRIKOL
GYDYTOJAS IR CHIRURGAS
4645 So. Ashland Ave., Chicago
VAL. nuo 2—4 ir 6—8; trečiad., šeštad. ir sekmad. tik pagal sutartį
Tel. ofiso YA 7-4787, rez. PR 6-1930
Jei neatsilieps viršminėti telefonai šaukite MIdway 3-0001

DR. FL. TALLAT-KELPŠA
GYDYTOJAS IR CHIRURGAS
Spec. chirurginės ligos
DR. E. TALLAT-KELPŠA
GYDYTOJAS IR CHIRURGAS
5002 West 16th Street
Valandos: kasdien 2—8 p. p.
Šeštadieniais 10—12 ir 2—4 p. p.
Tel. Ofiso TO 3-0959 Rez.: RO 2-2587
Jei neatsiliepia šaukit CEntral 6-2294

Tel. ofiso HE 4-2123, rez. PR 6-8484
DR. V. P. TUMASONIS
GYDYTOJAS IR CHIRURGAS
Spec. chirurginės ligos
6255 South Western Avenue
VAL. kasdien 2—4 p. p. ir 6—8 vak.
Šeštad. 2—4 p. p. Trečiad. ir sekmadieniais uždaryta

Telefonas DAnube 6-1125
DR. A. VALIS-LABOKAS
GYDYTOJAS IR CHIRURGAS
Spec. Moterų Ligos
3267 S. Halsted St.
Val.: 1-4 ir 6-8 vak.
Šeštadieniais 1-4 v. p. p.

Ofisas ir rezidencija — YArds 7-3526
ir YArds 7-7410
DR. JONAS VALAITIS
Gydytojas ir chirurgas
4038 So. Archer Ave.
Kasdien nuo 6:30 iki 8:30
Šeštadieniais nuo 4 iki 6

Tel. ofiso VI 2-1581, rez. VI 2-0742
DR. V. VILEIŠIS
GYDYTOJAS IR CHIRURGAS
Kampas Halsted ir 31-os gatvių
802 W. 31st Str.
Priėmimo valandos 2—4 p. p. ir 6—8 v. v. Šeštad. 2—4 po pietų

Tel. ofiso PRospect 6-9400;
rez. HEmlock 4-3851
DR. ONA VASKEVICIUS
(Vaškevičiūtė)
GYDYTOJA IR CHIRURGĖ
6560 So. Western Ave.
Val. kasdien 1—3 p. p. ir nuo 6—8 v. vak. Šešt. 1—4 p. p. Trečiad. ir kitu laiku tik susitarus.

Tel. ofiso PR 6-6446, rez. HE 4-3150
DR. F. C. WINSKUNAS
GYDYTOJAS IR CHIRURGAS
2420 West Marquette Rd.
VAL. nuo 2 iki 4 p. p.; 6 iki 8 vak.
Trečiad. ir šeštad. pagal sutartį

Tel. ofiso CA. 6-0257, rez. PR. 6-6659
DR. P. Z. ZALATORIS
GYDYTOJAS IR CHIRURGAS
1821 So. Halsted Street
Rezid. 6600 S. Artesian Ave.
VAL. 11 v. r. iki 3 p. p.; 6—9 v. v

Telefonas OLympic 2-4276
DR. P. ATKOČIUNAS
DANTISTAS
1446 So. 49th Court, Cicero
VAL. antr., ketv. 10-12, 2-6,7-9 p.p
penkt. 3—6, 7—9 p. p.
3147 S. Halsted St., Chicago
VAL.: pirm., treč., šešt. 3—8 p. p
penkt. 10—12 ryte

DR. A. P. STULGA
DANTISTAS
2723 West 71st St.
Priėmimo laikas pagal susitarimą
Telefonas GRovehill 6-6785

DR. G. SERNER
LIETUVIS AKIŲ GYDYTOJAS
25 metų patyrimas

Tel. YArds 7-1828
Pritaiko akinius
Kreivas akis
Ištaiso
Ofisas ir akinių dirbtuvė
756 West 35th Street
VAL. nuo 10 iki 2, nuo 6 iki 8, trečiad. nuo 10—12; šeštad. 10—3 p. p.

DR. J. J. SMETANA, JR.
OPTOMETRISTAS
1801 So. Ashland Avenue
VAL. pirmad., antrad., ketvirtad. penktad. 9:30—12; 1:30—8 v. v. trečiad. uždaryta, šeštad. 9:30 iki 12; 1:30 iki 3 val. po pietų
(Anal 6-0593 West Side)

DR. SELMA E. SODEIKA
OPTOMETRISTĖ
5842 S. Kedzie Ave.
Tel. Prospect 6-2635
Priėmimo valandos pagal sutartį
Trečiadieniais uždaryta

DR. S. VAITUSH, OPT.
Palengvinu akių įtempimą kuris yra priežastimi galvos skaudėjimo, svaigimo ir skaudančių akių karščio. Atitaisau trumparegystę ir toliregystę.
Prirenku teisiklingai akinius. Visi egzaminavimai daromi su elektriniais instrumentais rodančiais mažiausias trūkumas. Speciali atyda kreipiama į mok. vaikus
4712 So. Ashland Avenue
YArds 7-1373
Val.: 10:30 - 7 v.v., šeštad. 10:30 - 6 v.v.
sekm. ir treč. uždara

DRAUGAS

THE LITHUANIAN DAILY FRIEND

4334 S. Oakley Ave., Chicago 8, Ill. Tel. Virginia 7-6640; 7-6641; 7-6642
Entered as Second-Class Matter March 31, 1916, at Chicago, Illinois
Under the Act of March 3, 1879.

Member of the Catholic Press Ass'n
Published daily, except Sundays, by the Lithuanian Catholic Press Society.

SUBSCRIPTION RATES
$8.00 per year outside of Chicago
$9.00 per year in Chicago & Cicero
$8.00 per year in Canada
Foreign $11.00 per year.

PRENUMERATA:	Metams	½ metų	3 mėn	1 mėn
Chicagoj ir Ciceroj	$9.00	$5.00	$2.75	$1.25
Kitur JAV ir Kanadoje	$8.00	$4.50	$2.50	$1.00
Užsienyje	$11.00	$6.50	$3.00	$1.35

Redakcija straipsnius taiso savo nuožiūra. Nesunaudotų straipsnių nesaugo, juos grąžina tik iš anksto susitarus. Redakcija už skelbimų turinį neatsako. Skelbimų kainos prisiunčiamos gavus prašymą.

Augšta pažiūra į prekybininką

DIDYSIS PARADOKSAS

Kažin, ar mes pakankamai atkreipiam dėmesio į vieną didžiausių mūsų laikų paradoksų. Komunizmas, kuris nenorėjo žmogui pripažinti jokių kitų reikalų, išskyrus medžiaginius, ištikrųjų sukūrė tokią santvarką, kurioje žmogus neturi net teisės į medžiaginius dalykus. Jis neturi teisiškai pagrįstos nuosavybės. Čia iškyla tokia priešingybė tarp komunizmo intencijų ir jo veiklos padarinių, kad sunku yra kurnors pastebėti didesnę. Reikia stebėtis ne tik komunizmo sugebėjimu žmogų suvilioti bet ir žmogaus nepajėgumu tokią sau nepalankią pasaulėžiūrą pasmerkti. Žmonės apskritai labai greitai pastebi tuos dalykus, kurie jiem kenkia, bet iš šio mono jie laisvinasi taip sunkiai, tarsi iš kokio sunkaus miego.

Noroms nenoroms ateina mintis, kad šiuo atveju žmonija turi reikalą su tuo didžiuoju melagiu ir žmonijos kelių iškreipėju, kuris ją yra prikalbėjęs į pirmąjį klystkelį žmonijos istorijos pradžioje. Kai apžvelgiame kartu vedamąją komunizmo idėją kurti žemėje gerbuvį arba rojų iš vienos pusės ir turto kontrolės teisės atėmimą iš žmogaus, tai nejučiomis prisimename pasaką apie žmogaus mainus su velniu. Žmogus kartą keitės su velniu tabokinėmis ir apsižiūrėjęs, kad vietoj tabako rado joje tik arklio mėšlo.

PIRKLIO IR APAŠTALO KELIAS

Spalio 9 dieną Šv. Tėvas Pijus XII pasakė kalba tarptautinių prekybos studijų kursų dalyviams ir joje taip pakalbėjo apie pirklius, kaip jie niekad neišgirs apie save kalbant iš jokių materialistų ir iš jokių idealistų. Apskritai Bažnyčia nepaikina pirklių. Ji jiems prikiša visokius nukrypimus. Bažnyčios kova prieš palūkanas, išreikšta jos įstatymuose, yra laikoma kieta. Tačiau ji prekybininkus ir įvertina taip šiltai ir taip giliai, kaip niekas kitas.

Šv. Tėvas savo kalboje sako: "Santykiai tarp Bažnyčios ir pirklio yra toki seni kaip pati Bažnyčia. Keliai, kuriais žygiavo pirmieji Evangelijos šaukliai — apaštalai, nebuvo tik Romos legijonų ir valdininkų keliai. Jie buvo kartu ir pasaulinės prekybos pirklio keliai. Bažnyčios ir prekybininko santykiai tie patys pasiliko ir toliau. Jie buvo tie patys 13 šimtm. tuose keliuose, kurie ėjo per milžinišką Džingis Chano ir jo vaikų valstybę. Tas pat buvo 16 šimtm., kada nuotykingasis misionierius Pranciškus Ksaveras leidosi į nuotykius kartu su drąsiu pirkliu tolimaisiais jūrų keliais į Aziją, Japoniją ir iki Kinijos vartų. Tas pat yra ir mūsų dienomis juodajam kontinente: pasaulinės prekybos pirklys ir katalikų tikėjimo pionierius tebesusitinka tuose pačiuose keliuose."

Kas jungia šiuos du nuotykiautoju? Šv. Tėvas pastebi, kad jų reikalai yra labai skirtingi. "Tačiau visuotinumo ir žmonijos lygybes bei vienybės dvasia yra bendra ir Bažnyčiai ir pirkliui. Prekybos istorija, ypač didžiųjų mugių istorija, šiai tiesai teikia puikų liudijimą."

TIKRA PASLAUGA TIKRAM KLIJENTUI

Šv. Tėvas toliau pažymi, kad Bažnyčia visada rūpinosi augštu šios profesijos doriniu lygiu. Turbūt didžiausias pavojus, kuris grėsia prekybininkui, o per prekybininką ir visai žmonijai, yra apgaulė. Šimtais įvairiausių formų prisidengdama, ji kaip klaiki pamėklė seka paskui prekybininką. Galbūt šį faktą turėdamas prieš akis Šv. Tėvas pabrėžia didesnio tikrumo reikalą prekybiniuose santykiuose.

Jis rašo: "Ar prekybininko vertė nėra priklausoma nuo fakto, kurį mes norėtume šitaip formuluoti: atlikti tikrą paslaugą tikram klijentui. Ir ta paslauga turi būti tikra ir klijentas turi būti tikras, t. y. toks klijentas, kuris turi realią galią pirkti ir kuris įsipareigoja realiems reikalams. Bandymai nesiskaityti su šiuo profesinės moralės principu yra ypač ryškūs mūsų laikais. Pirkimo jėga sufalsifikuojama, reikalai dirbtinai išpučiami, dėl tos priežasties rinka netenka proporcijos, o pinigai praranda pastovumą. Atsiradus nesantarvei tarp valstybės, politikos ir ekonomijos, pradeda spekuliacija grėsti sveikiems prekybos pagrindams. Nuo to nukenčia tikras aptarnavimas tikro klijento. Ir prekybininkų profesija ne viena iš paskutiniųjų šioms pagundoms pasiduoda. Bet tada yra pažeidžiami jos doriniai pagrindai ir ji netenka pagarbos pas žmones."

Šių dienų prekybininkas, pasak Šv. Tėvo, yra reikalingas "augštos pažiūros į prekybininką ir jo vaidmenį tautos ekonomojoje, pagrįstą doriniais dėsniais." Kaip būtų gerai, kad "tikros paslaugos tikram klijentui mintis persunktų jūsų auklėjančias pastangas", baigė šv. Tėvas.

PREKYBININKAS GALVAŽUDŽIŲ RANKOSE

Žvelgiant į šiandieninę prekybininko situaciją gaunasi labai paradoksiškas vaizdas. Tie, kurie remiasi iki galo išvesta materialistine pasaulėžiūra, savo santvarkoje neranda vietos prekybininkui. Tuo tarpu Bažnyčia, kuri tik labai ribotą vaidmenį pripažįsta žemiškoms gėrybėms žmogaus gyvenime, moka prekybininką suprasti įvertinti ir net apginti nuo įvairių jo grėsmių. Bažnyčia gina žmogų atsiremdama ne žemiškomis vertybėmis. Bet kai tie, kurie žmogų atremia vien žemiškais pagrindais, apiplėšia elementariausias jo teises, tai Bažnyčia nesivaržo pasakyti savo užtariantį žodį.

Ištikrųjų modernusis prekybininkas komunistinėje santvarkoje yra patekęs į galvažudžių rankas. Ir šio fakto akyvaizdoje mums dar kartą pasitvirtina tiesa, kad net žemiškųjų reikalų tinkamam tvarkymui reikia pilnutinio žmogaus supratimo, kurį mums teikia mūsų tikėjimas.

V. Bgd.

Spaudoj ir gyvenime

DR. J. DAUGAILIS

Perbrangiai kainojąs karaliukas

Kova dėl Lietuvos laisvės sujungė mūsų politines grupes į bendrą vienetą — Vliką. Partijos, kurios laisvės laikais gal ir labai stipriai grūmėsi, dabar randa bendrą kalbą ir savo jėgas rikiuoja bendroms pastangoms — išlaisvinti Lietuvą. Tik niekaip nevyksta rasti bendrą kalbą su vienu asmeniu, kuris iš diplomatinio šefo, atrodo, neatsi sakytų užimti visos tautos šefo vaidmenį, nors demokratiškoji visuomenė ir nesirengia jį tokiomis pareigomis apsunkinti...

Jau eilė metų vyksta pasitarimai, kurie mums primena Vakarų demokratijų pasitarimus su Kremliumi: ką gi susitarsi, jei vienas užsispyręs savų tikslų siekti. Ir tai aiškiai nepatarnauja Lietuvos reikalui. Apie tai jau buvo ne kartą spaudoje kalbėta.

Norėtųsi prisiminti dar vienas dalykėlis: diplomatinis šefas kas mėnesį iš užšaldytų fondų gauna keletą šimtų dolerių. Italijoje, kur dolerio kursas yra augštas, tai panašu į prabangišką aprūpinimą. Nuo nepriklausomybės netekimo ta kryptimi jau nutekėjo keliasdešimt tūkstančių dolerių. Daugelis mūsų kultūrininkų kiemsargiais dirba, kad kasdienę duoną pelnytų, kiti pusalkaniai muzėjų archyvuose džiūsta neaprūpinti aukodamiesi kultūriniams reikalams, o čia dešimtys tūkstančių nueina palaikymui to, su kuriuo negalima rasti bendro sutarimo tautos laisvinimo darbe.

Lietuvos žmonės, kurie mokes čių keliu sudėjo tas lėšas, turi teisę sulaukti apyskaitos. Kam ir kuria teise užšalusieji fondai tirpinami. Jie dar bus reikalingi iš griuvėsių pakilusiai Lietuvai ir galų gale reikia turėti drąsos pasakyti, kad įvairūs karaliukai, kurię tik skaldymu pasitarnauja, mums perbrangiai kainoja ir bent už tą destruktyvų darbą iš Lietuvos iždo likučių atlyginimo nereikalingi.

Galiu dar pridėti, kad tai nėra asmeniška nuomonė, o iš daugelio žmonių girdėtų pareiškimų suformulavimas. Visuomenės opinija atsigręžia prieš tą, kuris nusigręžia nuo bendro, sutartino kelio kovoje dėl Lietuvos išlaisvinimo.

Mūsų laikų krizė

Žurnale "Look" aprašydamas pasaulį, kurį jis savo tolimoje kelionėje matė, straipsnyje "The World I Saw" buvęs demokratų kandidatas į prezidentus Adlai Stevenson pabrėžia moralinį dabarties krizės charakterį, rašydamas: "Mūsų laikų krizė yra moralinė lygiai kaip ir materialinė, ir žmogaus dvasia yra stipresnė ir alkanesnė, kaip kūnas."

Liūdnoji apyskaita

Rimtas žurnalas "Time" skelbia, kad jau baigė savo uždavinį penkių asmenų, socialinių mokslų specialistų, komisija, kuriai buvo pavesta nustatyti, kas įvyko su tais 10 milionų žmonių, kurie gyveno į rytus nuo Oderio ir Neissės, plote, prijungtame prie Lenkijos. Jų surinktieji duomenys atskleidžia liūdnus faktus: iš jų 2,167,000 mirė (jų tarpe — net 650,000 žuvo bėgdami nuo atžygiuojančių raudonarmiečių), iš šių — 100,000 krito nuo raudonarmiečių rankos, o kitas 100,000 mirė dėl priverstinos repatriacijos į Rytus, buvo rusų ištremti. Apie 7,000,000 pabėgo į Vakarus, 1,000,000 dar pasilieka lenkų — komunistų valdžioje.

Propaganda ir tikrovė

Vokiečių komuistų laikraštis "Deutschlands Stimme", redaguojamas Hanso Hoefs, pagal raudonosios propagandos liniją rašė, kad kiekvienas Rytų Vokietijos gyventojas, kuris priims Berlyne JAV dalinamo maisto "elgetų paketėlius", turi būti griežtai nubaustas. Tokia buvo propaganda, o tikrovė: pabaigoj rugsėjo komunistai sugavo tą alkaną redaktorių Hoefs, besinešantį tris amerikiečių maisto paketėlius ir atleido nuo pareigų, nes jis nenorėjo jų atiduoti komunistų pareigūnams...

Apgauna valdžią

"Nėra to įstatymo, kurį negalima būtų aplenkti", kažkas buvo nukalęs savotiškai skambantį posakį. Bet, kad tai daugeliu atveju yra tiesa, rodo ir čia minimas atvejis. Visas reikalas sukasi apie pajamų mokesčius. Tokiame Hollywoode daugelio aktorių honorarai prašoka betkurias įsivaizduojamas sumas, ir, aišku, JAV iždui čia irgi kai kas priklauso. Pav. jei artistas uždirba $200,000, bent $160,000 turėtų gauti valstybės iždas pajamų mokesčių pavidale. Bet yra kelių, kaip tai išvengti, ką nelabai patriotiniai nusiteikę aktoriai ir naudoja. Pajamų mokesčių įstatymas numato išimtį, jei asmuo išvyksta iš krašto ir bent 18 mėn. gyvena svetur, nuo tokio neimami jokie mokesčiai. Aišku, bet ir kiti kraštai turi savuosius pajamų mokesčius būtinus kiekvienam gyventojui. Bet ir čia randama išeitis. Pav. Europoje laikinai apsigyvenęs amerikietis savo uždirbtus pinigus deponuoja kuriame New Yorko banke ir jo negali pasiekti to krašto mokesčių rinkėjai. Bet tuo kyla didelis nepasitenkinimas šioje Atlanto pusėje. Patys kino teatrų lankytojai moka ir pajamų mokesčius ir pramogų mokestį pirkdami įėjimo bilietus, bet jų mėgiami "žvaigždės", kaip matome, praktikuoja visus įmanomus būdus, kad tik apgavus šio krašto mokesčių įstaigas. Pagaliau, svetimšaliai, ne amerikiečiai aktoriai Hollywoode, aišku, čia gyvendami moka JAV iždui priklausomas sumas nuo savo pajamų, tad ir jų pasipiktinimas savo kolegomis amerikiečiais yra visiškai vietoje. Bet, atrodo, kad gerieji laikai gali kartą baigtis. Filmų spaudos žiniomis, greitu laiku bus peržiūrėta visa pajamų mokesčių sistema, ir, ko gero, visi filmų "didvyriai" gal gaus mokėti už visą nusuktą laiką. Kai kurie Kongreso nariai jau intensyviai visa klausimą ir studijuoja. O ir Europoje laikinai apsigyvenusiems amerikiečiams, gali būti striuka, mat visa eilė valstybių žada įvesti privalomą karinę tarnybą visiems amerikiečiams, kurie krašte išgyvens vienerius metus laiko. Tikėtina, kad tas kiek atšaldys įvairius Rivierų ir Monte Carlo lėbautojus, o jų pinigams atsiras neblogų vietų ir Jungtinėse Valstybėse, pirmoje eilėje, suprantama, Iždo Departamente.

— A-is

— Dvylika brolių kunigų. Žurnalo „Ispanų Informacijos" vienas straipsnis pažymi vienos motinos — Mendiburu, ispanės, heroiškumą, kuri turi dvylika sūnų kunigų, kurių keturi misionieriai.

JOS. F. BUDRIK, Inc.
3241 So. Halsted St.
Tel. CAlumet 5-7237
CHICAGO 8, ILLINOIS

Atdara vakarais pirmadieniais ir ketvirtadieniais iki 9:30 P. M. Kitais vakarais iki 6 val. Sekmadieniais uždaryta

Lietuviška Radio Valanda leidžiama ketvirtadieniais iš WHFC 1450 K. radio stoties nuo 6 val. iki 7 val. vak.

Taupyk Tvirčiausioj Amerikos Įstaigoj
STANDARD FEDERAL turtas virš $38,000,000.00
Atsargos Fondas virš $3,250,000.00
STANDARD FEDERAL yra Federal Savings and Loan Insurance Corp. ir Federal Home Loan Bank System narys
Įstaigos valandos: Kasdien nuo 9 val. ryto iki 4 val. po pietų.
Ketvirtadieniais nuo 9 val. ryto iki 8 val. vakaro.
Trečiadieniais visai neatidaroma.
JUSTIN MACKIEWICH, President and Manager

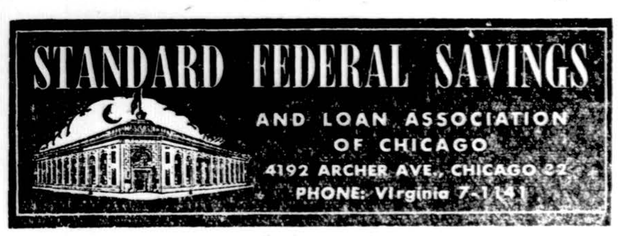

PRISTATOME ANGLIS IR PEČIAMS ALIEJŲ
Dideliais ir mažais kiekiais!
MES PERKRAUSTOME JŪSŲ BALDUS SAUGIAI KELETĄ BLOKŲ ARBA KELIAS DEŠIMT MYLIŲ. KREIPKITĖS PAS MUS.
Turįs daug metų patyrimo perkraustymo darbe
STASYS FABIJONAS
2146 So. Hoyne Avenue Tel. VIrginia 7-7097

VIKTORAS IR JUZEFA ŠIMAIČIAI, Real Estate
Notary Public, Pajamų Mokesčio Apskaičiavimas
4241 So. Maplewood Ave., 2 aukštas. Bishop 7-3340
Valandos: kasdien nuo 5 val. popiet. Šeštadieniais — visą dieną. Sekmadieniais — susitarus

PLANINGAS TAUPYMAS VISUOMET MOKA GERUS DIVIDENDUS!
MUTUAL FEDERAL SAVINGS AND LOAN ASSOCIATION
2202 W. Cermak Rd., Chicago 8, Ill.
JOHN J. KAZANAUSKAS, Pres. VI. 7-7747
Savings Insured to $10,000 by F.S.L.I.C.

ATEIKITE — PAMATYKITE — ĮSIGYKITE AUTOMOBILĮ
Lietuvių Prekyboje:

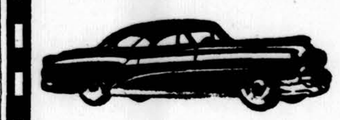

HARMONY MOTORS
Vadovauja: Tolius Šlutas, Jonas Talandis ir Sigitas Zubkus
5805-7 So. Western Avenue, Chicago, Illinois — — Tel. REpublic 7-6480

LIUDAS ZEIKUS

LAIPTAI Į TOLUMAS

ROMANAS

(Tęsinys)

6

Baigiantis liepos mėnesiui, Skirgaila pabaigė pinigus. Iki šiolei, kai dirbo fabrike, gaudavo savaitinį atlyginimą, o dabar paskirta mėnesinė alga. Per metus laiko iš tokio uždarbio susitaupyti negalėjo — reikėjo apsirengti. Be to, tas nelemtas televizijos aparatas. Vargšas Vitas slankiojo po fabrikus pusiau alkanas paskutinę liepos mėnesio savaitę. Žinoma, jis galėjo iš savo senų pažįstamų pasiskolinti, bet skolintis labai nemėgdavo. Jam daug lengviau buvo pabūti keletą dienų neprivalgiusiam, negu prašyti paskolinti. Šeimininkė pietų duodavo. Bet tiktai pietų. Taip buvo susitaręs ir iš anksto apmokėjęs. Dar kelis dolerius kišeniuje suspaudęs laikė, kad nereikėtų raudonuoti prieš Aidą, jeigu tektų pasamdyti taksį.

Naujoje aplinkoje apsiprato labai greit. Priprato prie jo kuklumo ir ponas Milon. Tiktai jam labai nepatiko popierizmas. Savininkas tai pastebėjo ir jį dažniau siuntinėdavo atlikti reikalų fabrikuose. Turėdamas nemažą teorinių žinių bagažą, visuose reikaluose orientavosi neblogai. Dirbo sąžiningai, su atsidėjimu ir pasišventimu.

Skirgaila, gavęs pirmąją algą, kuri buvo daug didesnė, negu jisai tikėjosi, apsidžiaugė ir atsigavo. Dabar jam varžytis dėl centų nereikės.

Vieną popietį, kai Skirgaila, atlikęs reikalus, grįžo iš miesto, ponas Milon jo draugiškai paklausė:

— Ar tamsta mėgsti operą?

— Labai! Šiandien norėjau pakliūti, deja, negavau bileto.

— Dar, rodos, mūsų ložėj yra vietos. Aš paskambinsiu žmonai.

Po trumpo pasikalbėjimo su savo žmona ponas Milon Skirgailai pasakė, kad jam vieta yra. Skirgaila taip apsidžiaugė, kad net nemokėjo jam padėkoti.

Jeigu ponas Milon jį priima į savo šeimyninę ložę, tai reiškia, kad jo nežemina. Jis ten susitiks ne tiktai jo vienturtę dukrelę Aidą, bet ir piktąją Aidos motiną ponią Milon, puikiausią Čikagos damą, kuri yra senos anglų lordų giminės.

Įeidamas į teatrą, jis pasiryžo ponią Milon „nuginkluoti". Į ložę jis įėjo po pirmo skambučio. Įėjęs nusilenkė ir apsižvalgė. Ložėje buvo penkios moteriškos ir vienas vyriškis, bet nebuvo pono Milon.

— Tamsta būsi ponas Skirgaila? — paklausė ponia Milon.

— Taip.

— Man vyras sakė, kad judu drauge atvažiuosit?

— Baigiantis darbo laikui, jį iškvietė svarbiais reikalais į gubernatūrą. Išvažiuodamas jis man pasakė, kad į teatrą gali pasivėlinti.

— Tas mano vyrelis tai visuomet paskutinis! — skundėsi ponia Milon.

— Nesistebiu, ponia. Užtai darbe pirmutinis.

— Judu kaip susitarę vienas kitą giriat, — šiek tiek pajuokiamai pastebėjo ponia Milon.

Vėliau ponia Milon supažindino Skirgailą su esančiais ložėje: ten buvo ji, jos dukrelė Aida, ponios Milon pusseserė ponia Vilson su savo pusamžiu, storoku vyru ir Vilsonų dvi, Aidos amžiaus, dukrelės. Iš Aidos žvilgsnio Vitas suprato, kad ji jų ankstybesnės pažinties neišduos. Matyt, ji žinojo, kad jis yra pakviestas į jų šeimyninę ložę, ir savo elgesį iš anksto apgalvojo.

Ložėje buvo aštuonios vietos. Kėdės kilnojamos. Visos penkios moteriškos buvo susispaudę pirmoje eilėje.

Pradžioj Skirgaila šiek tiek varžėsi, ir jam nelabai sekėsi užkalbinti moteriškas. Jis joms pasakė tiktai keletą nevisai vykusių komplimentų. Bet jo laimei, greit užgeso šviesos ir dirigentas sušvytravo rankomis, kurio matyti tiktai galva ir pakeltos judančios rankos. Greit teatro salė prisipildė „Fausto" operos pirmųjų akordų.

Ponas Milon įslinko į ložę, kai pasikėlė uždanga.

Tik pasibaigus pirmajam veiksmui, ponia Milon išbarė savo vyrą už pavėlavimą. O ponas Milon pasiūlė vyrams išeiti parūkyti. Vyrams išėjus parūkyti, moteriškos išėjo į pasivaikščiojimo salę parodyti savo prašmatnių tualetų. Pasivaikščiojimo salėje mergytes apspito visas būrys kavalierių.

(Bus daugiau)

CLASSIFIED AND HELP WANTED ADVERTISEMENTS

GERŲ PREKIŲ IŠPARDAVIMAS

Pirkėjai sutaupo pinigus ir gauna geras prekes pirkdami iš Budriko. Baldai, televizijos, appliances, jewelry už žemiausias kainas.

Minkštos kedės nuo $29.00
ir aukščiau
2 gabalų parlor setas .. $99.00
ir aukščiau
3 gab. mieg. kamb. setas $99.00
ir aukščiau
5 gabalų Dinette setas .. $48.00
ir aukščiau
Oil Burners $39.00
ir aukščiau
Gas Burners $49.00
ir aukščiau

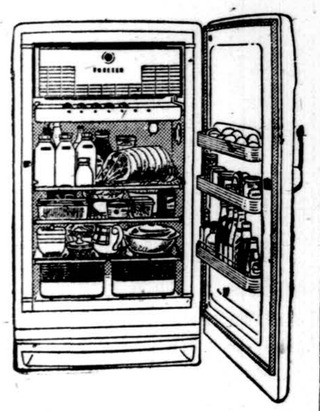

Šaldytuvai, geriausių išdirbysčių, po $199.95
Šaldytuvai nedidelės mieros po $119.95

Gražiame kabinete televizija už $148.50
Ant stalo televizija, 17 colių paveikslas, už $99.95
FM ir AM radios po .. $48.75
Automatiški fonografai po $38.75
Skalbiamos ir prosinamos mašinos po $88.75

LENGVI IŠMOKĖJIMAI

JOS. F. BUDRIK, Inc.
3241 So. Halsted St.
Tel. CAlumet 5-7237
CHICAGO 8, ILLINOIS

Atdara vakarais pirmadieniais ir ketvirtadieniais iki 9:30 P. M. Kitais vakarais iki 6 val. Šeštadieniais uždaryta

Lietuviška Radio Valanda leidžiama ketvirtadieniais iš WHFC 1450 K. radio stoties nuo 6 val. iki 7 val. vak.

A. BENIULIS IR A. STANEVIČIUS

Atlieka perkraustymus, pervežimus ir automobilių lyginimų, dažymų ir taisymo darbus.

Kreiptis perkraustymais telefonu SE 3-2146 arba BI 7-7075
Taisymais telefonu SE 3-2146 arba KE 8-3092
1835 Canalport

TELEVIZIJOS IR RADIJO APARATŲ TAISYMAS
Sąžiningas ir Garantuotas Darbas
DARBO VALANDOS: 6 v.v.—10 v.v.
Šeštadieniais: 8 v. ryto — 10 v. vak.
M. RIMKUS, 4119 So. Francisco
Telef. YArds 7-1099

AUTOMOBILIŲ TAISYMAS
GARANTUOTAS DARBAS

Dirbtuvė atidaryta nuo 2 v. po pietų iki 9 val. vakaro
M. ČESAS
5842 So. Green St. (kieme)
Tel. WEntworth 6-6699

PROGOS — OPPORTUNITIES

RESTORANAS — mažas; geras biznis; gerai įsteigtas; pilnai įrengtas; žema nuoma; gera sutartis; ideališka vieta porai; vienas negali apsidirbti. Parduoda pigiai skubiam pardavimui; turite pamatyti įvertinimui gero pirkinio. 3150 West Lawrence Ave. Šaukite savininką
RAvenswood 8-4827

RESTORANAS — nori skubiai parduoti arba išnuomuoti dėl kitų bizniškų sumetimų; labai geras biznis; 40 metų įsteigimas; bent kokia prieinama pasiūlyta kaina bus priimta; turite pamatyti įvertinimui gero pirkinio. Ann's Restaurant, 4007 W. 26th Street. ROckwell 2-2447.

SANDWICH SHOP — Fountain. Geroj apylinkėj pietvakariniam priemiestyje; geras uždarbis; visi moderniški nerūdijančio plieno įrengimai; prieinama nuoma; 5 metų sutartis; ideališka vieta porai; įkainuota tinkamai skubiam pardavimui; priežastis — kiti susidomėjimai; turite pamatyti gerą pirkinį. Šaukite savininką susitarimui.
MErrimac 7-8348 po 5 v. p. p.

VALYMO ir pataisymo krautuvė. Pilnai įrengta. Seniai įsteigta. Gerai einąs biznis. Gera proga siuvėjui. Nuoma $45. Gera sutartis. Dėl ligos skubiai parduoda. Pamatykite įvertinimui. Tikrai geras pirkinys.
1140 S. Pulaski
CRawford 7-1666

MAISTO PRODUKTŲ KRAUTUVĖ IR 5 KAMBARIŲ BUTAS PRIE KRAUTUVĖS
Biznis gerai išdirbtas per daugelį metų. Viena negali apsidirbti ir parduoda už prieinamą kainą.
Kreipkitės sekančiai:
4440 SOUTH WOOD STREET

Taverna ir 5 kamb. butas namo užpakalyje. Apšildoma automatiniai alicjumi. Visi moderniški įrengimai. Gerai einąs biznis. Idealu porai. Maža nuoma — 5 metų sutartis. Įkainuota teisingai skubiam pardavimui. Reikia pamatyti, kad įvertintumet — tikrai vertingas pirkinys. 5000 West 14th Str. Cicero, Ill. Telef. TOwnhall 3-9539

TAVERNA
Prieš Stock Yardus. Geras biznis. Mažas įmokėjimas.
Telef. LIvingston 8-9632
arba REpublic 7-4694

MĖSOS KRAUTUVĖ ir maisto produktų. Gerai einąs biznis. Puikiai įrengtas. Visi moderniški įtaisymai. Maža nuoma, gera sutartis. Negali vienas apsidirbti ir priverstas skubiai parduoti. Reikalinga pamatyti, kad įvertintumet. Tikrai geras pirkinys. 2411 West 47th Str. Telef. YArds 7-8789 arba OLympic 2-1490

NAMAI IR KRAUTUVĖ
Naujas namas, 4 kamb. butas, 3 sklypai (dabar duoda pajamas, kaip automobilių pastatymo vieta). Retai gyvenime pasitaikanti proga. Savininkas priverstas parduoti prieinama kaina. Telef. pirmad. arba visą savaitę
BIttersweet 8-8996

RESTORANAS su gražiu 4 kamb. butu gale. Apylinkėj prie Cermak ir Central. Gerai einąs biznis. Pilnai įrengtas. Idealu porai. Prieinama kaina arba mainys ant gyvenamo namo arba dviejų butų. Skubiai parduoda dėl ligos.
OLympic 2-0729

GROCERY and Meat Market. Nice 4 room flat in rear. Auto. hot water heat. Garage included. Low rent. Good lease. Ideal spot for couple. Full price $2,700 for immediate sale. Must be seen to appreciate a real value.
4110 So. Mozart

GAZO stotis ir taisymo dirbtuvė su garažu. Pilnai įrengtas, įskaitant motorų remonto mechanizmą. Gerai einąs biznis. Gerai įsteigta. Maža nuoma. Gera sutartis. Parduoda už $5,900 skubiai, savininkai išvyksta į Floridą. Pamatykite įvertinimui. Geras pirkinys. MErrimac 7-9529.
8229 W. Forest Preserve Drive, Chicago.

TAVERNA, daranti didelę apyvartą, visi modernūs įrengimai. Prieinama nuoma. Gera sutartis. Puiki proga porai. Parduoda dėl kitų reikalų. Viskas kaip stovi tik už $4,000. Pamatykite įvertinimui. Tikras pirkinys. 2938 W. Madison.
SAcramento 2-9307

SALDUMYNŲ krautuvė, maisto produktai ir mokyklai reikmenys. Arti trijų katalikiškų mokyklų. Nėra konkurencijos. Gražus 4 kamb. butas prie krautuvės. Maža nuoma. Gera sutartis. Ideali vieta porai. Pilna kaina $1,500 skubiam pardavimui dėlei kitų interesų. Reikalinga pamatyti, kad įvertintumėt. Puikus pirkinys. 1226 W. Augusta Blvd.
CHesapeake 3-1785

PARDAVIMUI

1949 MERCURY AUTOMOBILIS, specialiai padarytas sportinis sedan. Šis automobilis yra kaip naujas; kickvienas colis chrome pagražinimo yra tobulas; vidus bejokios dėmės. Priemiesčio vairuotojo automobilis turi Monterry Chrome disc ratus, deluxe radijo, vėdinimo sistemą, sukimosi signalus ir overdrive. Tik reik $95.00 įmokėjimo. Nemokamai duodamas 1953 vairavimo leidimas ir baterija garantuojama 18 mėn. Skambikite Mr. Bartkus: SEeley 3-9294; arba atvykite: 801 So. Western Ave.

1949 SUPER BUICK Baltos Firestone Padangos ir Dynaflow. Šis ypatingai švarus 4 durų automobilis turi daug gražių pagražinimų. Turi: Dietz šviesas kurios peršviečia rukus; 20 žvakių stiprumo šviesa atbulam važiavimui; šviršKintojus langų valimui; pilną automatišką dynaflow.
Reik tik $110.00 įnešti.
Nemokamas 1953 vairavimo leidimas ir nemokamai 1,000 ir 3,000 mylių apžiurėjimas.
Šaukite Mr. Bartkus SEeley 3-9294 arba atvykite 801 S. Western Ave.

REAL ESTATE

DAMEN IR LEAVITT
Tinkami didelei šeimai arba nuominikams. Gazu šildoma. Sausas rūsys. Gražus su medžiais sklypas 70 × 295. Savininkas parduoda už $21,500.
1665 W. 103rd St. Skambinkite
BEverly 8-4294 po 1 val. po pietų

SAVININKAS parduoda už prieinamą kainą. 7 kamb. butą. Automatiškas aliejaus šildymas. Auto. karštas vanduo, žieminiai langai — sieteliai. Ištisas rūsys. Uždara užpakalinė veranda. Pamatykite įvertinimui.
Telef. CRawford 7-5192

5700 Block Dakin
4 miegam. rezidencija. 50 pėdų sklypas; gazu, karštu vandeniu šildoma; 2 autom. garažas; turi būtinai parduoti. PEnsacola 6-3060 — KIldare 5-4296.

PROGOS — OPPORTUNITIES

MOKYKLOS krautuvė su puikiu 4 kamb. butu. Nuoma $55. Gera sutartis. Idealu porai. Parduoda už $850.00 greitam pardavimui. Pamatykite įvertinimui. Tikra vertė. 2410 W. Iowa St. Skambinkite BRunswick 8-3776 po 3 val. po pietų.

KIRPYKLA su 3 kėdėm ir grožio salionas. Įrengta 3 opereitorkoms. Gerai įsteigta klijentūra Meyers krautuvėje. Maža nuoma. Gera sutartis. Teisinga kaina. Skubiai parduoda dėl kitų reikalų. Pamatykite įvertinimui. YArds 7-1147, 4805 S. Ashland Ave. arba Summit 3-8858 J vakarais.

VALYKLA ir puikus 5 kamb. butas namo gale. Gerai einąs biznis. Gera proga siuvėjui. Nuoma $75. Parduoda už $1,150 skubiai. Parduoda dėl ligos. Pamatykite įvertinimui. Tikrai vertingas pirkinys.
1369 W. Grand Ave.
SEeley 3-8475

MAISTO ir delikatesų krautuvė. Pačiam pasitarnauti. Ant kampo. Gerai einąs biznis. Gerai įrengta. Gera proga mėsininkui. Teisinga nuoma. Apšildoma. Gera sutartis. Parduoda už $1,900 plus vitrinos. Pamatykite įvertinimui. Geras pirkinys.
734 S. Kedzie. Van Buren 6-6504

TAVERNA. Brainardo apylinkėje. Daro didelį biznį. Visi nauji moderniški įrengimai. Ilga sutartis. Prieinama nuoma. Gera proga porai. Įkainuota skubiam pardavimui dėlei kitų interesų. Reikia pamatyti, kad įvertintumėt. Geras pirkinys. 8935 S. Loomis. Tel. CEdarcrest 3-9482

CICERO, ILLINOIS
Parduodama produktų ir mėsos krautuvė; 2 kamb. butas užpakalyje: geras biznis: turi skubiai parduoti; vienas blokas nuo Šv. Antano bažnyčios ir mokyklos. Kreiptis:
1501 So. 49th Ave.
OLympic 2-3722

GROŽIO SALIONAS ir pastatas — gražus 5 kamb. butas; moderniški įrengimai; gerai įsteigta klijentūra; pirmos rūšies stovyje; Kool Vent šėtros; aluminiai žieminiai langai; automatiškai alyva šildoma; 2 autom. garažas; parduoda už $19,000 skubiam pardavimui; priežastis — liga; turite pamatyti įvertinimui gero pirkinio. Privatus asmuo parduoda.
40 E. 107th St. PUllman 5-5629

KEPYKLA ir 2 augštų namas. Vienintelė kepykla Chicagos priemiestyje, turinčiam 6,500 gyventojų. Labai geras biznis; gražus 7 kamb. butas viršuj; gazu šildoma: ideališka porai, vienas negali apsidirbti; parduoda už $25,000 skubiam pardavimui. 14072 Lincoln Ave., Dalton, Ill. Dalton 568 arba PUllman 5-3792

KEPYKLA — seniai įsteigtas biznis toj pačioj šeimoj; pilnai įrengta; žema nuoma: ilga sutartis ideališka porai; parduos pigiai skubiam pardavimui. Turite pamatyti gerą pirkinį. Jei reikalinga galima gauti taip pat 5 kamb butą. 939 W. Armitage Ave. LIncoln 9-0433.

UŽKANDINĖ geroj pietvakarinėj apylinkėj ir geram biznio rajone; pilnai įrengta; su 5 kamb. butu; nuoma $75; pilnai apšildoia; gera sutartis; ideališka vieta porai; parduoda už $1,250 skubiam pardavimui. Turite pamatyti įvertinti. 2474 S. Blue Island Ave. YArds 7-2712.

PRODUKTŲ ir delikatesų krautuvė; geras biznis Ciceros biznio rajone; daug prekių, moderniški įrengimai; prieinama nuoma: gera sutartis; puiki proga mėsininkui. Įkainuota tinkamai skubiam pardavimui; priežastis — kiti susidomėjimai. Turite pamatyti norint įvertinti šį gerą pirkinį. 2425 S. 52nd Ave. OLympic 2-9267.

DĖMESIO!
Savininkas parduoda delikatesų ir maisto krautuvę. Geras biznis — gražūs įrengimai — žema nuoma; gyvenamas butas; gera proga interesuojantiems. Šaukite asmeniškam susitarimui LA 5-3250.

GRILL — užkandinė — 16 sėdynių; pilnai įrengta įskaitant "custard" mašiną; prieinama nuoma; gera sutartis; ideališka vieta porai; apleidžia miestą; parduoda už $2,700 skubiam pardavimui. Turite pamatyti įvertinti gerą pirkinį. 1537 N. Milwaukee, CApitol 7-9131.

SKELBKITĖS "DRAUGE"

HELP WANTED — VYRAI

REIKALINGA
Paprastų Dirbtuvei Darbininkų

Pastovi tarnyba. 5 dienų savaitė — 40 valandų $1.50 į valandą pradedantiems. Proga kilti aukščiau. Geros darbo sąlygos. Apmokamos atostogos ir šventės (Holidays). Ligoninės apdrauda ir kiti darbininkų priedai.

Matykite Mr. H. C. Page
2816 So. Kilbourn Ave.
THE BEST FOODS, INC.

REAL ESTATE

V. A. ŠIMKUS
KONTRAKTORIUS
Stato naujus namus pagal kontraktą. Didelis planų pasirinkimas. Atliekami įvairūs remonto darbai.
4645 So. Keating Ave. Telefonai: VIrginia 7-8901 arba REliance 5-8202.
Vėlai vakare: FRontier 6-2957

PARDUODAMAS bizniavas namas su taverna; sutartis baigiasi lapkričio 1-mą dieną. Adresas — 732 W. Cermak Rd. Tarp didelių dirbtuvių; 6 moderniški kamb. 2-tram augšte ir 2 butų namas kieme. Šiltu vandeniu, stokeriu šildoma; dėl platesnių informacijų šaukite:
OLympic 2-0205
1837 S. 49 Ct.
CICERO 50, ILL.

GERAS namas — 6 kamb. šonai mūru apmušti — 3 miegam; ištisas rūsys; gazu šildoma; 1 kamb. palėpėj; 2 autom. garažas — iš šono įvažiavimas; arti mokyklų, bažnyčių, gero susisiekimo. Šaukite savininką Reliance 5-0519 arba pamatykite
5620 S. Narragansett

BARGENAS. 2-jų aukštų mūrinis namas biznio distrikte. Geras pirkinys, tinka bet kokiai prekybai. Gyvenimui kambariai užpakalyje krautuvės. 2 modernūs pelningi butai viršuje. Automat. aliejumi apšildymas. Ištisas rūsys. 5852 W. Diversey. Tel. BErkshire 7-2891 arba pamatykite savininką 6131 Barry Ave. Įkainuota pardavimui.

BRIGHTON PARKE
2 butai po 4 kamb. mūrinis namas. Ištisas rūsys. Abu butai turi centralinį apšildymą aliejumi. 2 automob. garažas 4541 S. Washtenw Ave.

4 BUTŲ NAMAS, apmūrytas plytomis (Brick siding). 2 butai po 4 kamb. 1 5 kamb. modernus butas apšildomas gazu. Krautuvė ir su kamb. gyventi. Galima tuojau pat užimti. Tikras bargenas $9,500. 721 West 17th Place.
CHesapeake 3-7457

10 KAMBARIŲ Beverly namai. 3 augštų mūrinis namas: 2—6 ir 3—4 kamb.; 1 didelė krautuvė su butu; automotiškai alyva, garais šildoma; tuojau galima užimti 4 kam. butą; geros pajamos — $415 į mėn. Įkainuota pardavimui — $26,200 — išmokėjimais. Šaukite savininką
BR. 8-6859

7146 SO. ALBANY AVE.
Pastatysim namą su vienu arba dviem butais, viską užbaigsim. Arba tiktai išmūrysime sienas ir uždėsime stogą. Likusį darbą jūs patys baigsite. Kam tinkamas toks pasiūlymas, kreipkitės į J. Vilimas, 6753 South Rockwell Street.

DĖMESIO!

SOPHIE BARCUS
RADIO PROGRAMA
IŠ WGES stoties — Banga 1390
PIRMAD. IKI PENKTAD.
8:45 iki 9:30 val. ryte
7121 SO. ROCKWELL ST.
Chicago 29, Ill. HEmlock 4-2413
ŠEŠTAD. 8:30 iki 9:30 ryte
PIRMADIENIO vak. nuo 7—8 v.
Sekmad. 8:30—9:30 v. r. iš stoties
WOPA — 1490 kil.

ALBERT J. DANISCH
PROPRIETOR
Slominski Badge & Banner Works
1145 N. Cleaver St.
CHICAGO 22, ILL.
Ženklai, vėliavos, diržai, emblematiški guzikai, antspaudos, ženkleliai

"DRAUGAS" AGENCY
55 E. Washington Street
Tel. DEarborn 2-2434
2334 So. Oakley Avenue
Tel. VIrginia 7-6640—7-6641

HELP WANTED VYRAI

THE STERLING LUMBER & SUPPLY CO.
Adresas:
119th St. & Halsted
turi vietų dėl
CABINET MAKERS
Turi būti A. F. of L. nariai. Šis yra nuolatinis darbas. Geriausias atlyginimas siūlomas.
Pamatykite Mr. Dekker.

AR JŪS NORITE
A nuolatinio darbo,
B saugios dirbtuvės,
C darbininkų priedų?
- PLATERS
- PLATERS' HELPERS
- DOCK HANDS

(Patyrimas nereikalingas)
Turi turėti pagrindinį žinojimą anglų kalbos. Viršvalandžiai. Atvykite dabar asmeniškam pasikalbėjimui.

Admiral Plating Co.
1323 Concord Place

TOP MECHANIC
Reikalingas dėl vartotų automobilių; dirbkite arti namų; turi būti pirmos rūšies darbininkas; geriausias atlyginimas. Šaukite Mel Lowery
NEwcastle 1-6848

Pageidauja patyrusio pardavėjo gerai žinomoj dažų krautuvėj. Pastovus darbas. Geras pradinis atlyginimas. LOngbeach 1-9804.
A. ALLIN & SON
4839 No. Western Avenue

Darbas arti namų. Indų plovėjas. Pastovus nakties darbas. Puikus pradinis atlyginimas. Susisiekite dabar Harris Restaurant, 3148 Irving Park.
KEystone 9-2357

HELP WANTED — MOTERYS

SĄSKAITININKĖ,
dirbti arti namų. Sutaupysite laiką ir keilonpinigius. Pas Freight Lines. Puikus atlyginimas. Idealios darbo sąlygos. Susisiekite
MID-CONTINENT FREIGHT LINES
3211 S. La Salle St. arba telef.
VIctory 2-0777

Ar jūs domitės pastoviu darbu, kuris duoda progos pažangai?
MAŠININKIŲ NORI
Priims ir abiturientes. Malonios darbo sąlygos. Įvairus darbas. 5 dienos savaitėj. Priedai. Pamatykite Miss Barry.
General Accident Assurance Co.
141 W. Jackson WA 2-5463

HELP WANTED — MOTERYS

REIKALINGA jauna moteris dirbti dienomis, dirbti kaip pardavėja - kasininkė didelėje bowling salėje. Patyrimas nereikalingas. Kreiptis:
HOWARD BOWL
1777 West Howard Street

TUOJAU PAT REIKALINGA
Sugebanti moteris pardavinėti kepyklos gaminius — dirbti arti namų. Pastovus darbas. Geras atlyginimas. 5 arba 6 dienos savaitėje. Duodama uniformos.
HELEN'S BAKERY
2745 West Devon

Work close to home. Save traveling time and expense.
STENOGRAPHER
Will consider trained graduate. Pleasant working conditions. Diversified duties. 5 day week. Good opportunity for capable party.
Apply or call for personal interview.
ARTHUR GERBER & CO.
1425 S. Racine Ave.
Canal 6-1202 — Room 418

Čia yra pastovus darbas sugebančiai
ELECTROMATIC
SĄSKAITININKEI
Priimsime ir nesenai baigusią mokslus. Malonios darbo sąlygos. Įvairios pareigos. 5 dienų savaitė. Bendrovės priedai. Pradžiai alga $240.00 mėnesiui. Kreipkitės arba telefonuokite Mr. Klanga dėl asmeniško pasikalbėjimo.

THERMOID CO.
2018 S. HALSTED ST.
SEELEY 8-1660

Turime pastovų darbą
MAŠININKEI—SĄSKAITININKEI
Priimamos abiturientės. Malonios darbo sąlygos, įvairios pareigos. Visi priedai. Susitikite asmeniškam pasikalbėjimui. Mid-Continent Freight Lines, 3211 S. La Salle St.

IDEALI proga šeimininkėms dirbti arti namų. Pardavinėti kepyklos gaminius nuo 11 val. ryto iki 5:30 val. Pageidaujama turinti patyrimo. Gera alga.
WARREN BAKERY
3654 West Chicago Ave.
Telef. SPaulding 2-7878

Čia yra pastovus darbas sugebančiai
MAŠININKEI—TELEFONISTEI
Priims ir neseniai baigusią abiturientę. Malonios darbo sąlygos. Įvairios pareigos. 5 dienų savaitė. Kreipkitės asmeniškam pasikalbėjimui į
R. W. APPLEGATE & CO.
208 So. LaSalle Str.

We have several immediate openings for
TYPISTS - CLERKS
Recent graduates acceptable.
Pleasant working conditions, diversified duties. 5 day, 37½ hr. wk. Apply Mr. Dunlap. Interview beginning Thursday.
111 No. Canal St.
Room 1200

HELP WANTED — MOTERYS

Here is a steady position for a capable
TYPIST—DICTAPHONE OPERATOR
Will consider recent graduate. Pleasant working conditions. Diversified duties. 5 day week. Liberal employee benefits. Good starting salary for conscientious worker.
Apply
CHERRY — BURRELL CORP.
427 W. Randolph St., 10th floor

Stop looking. Start working. Here is a steady job for a capable
SECRETARY—STENO.
Will consider recent graduate. Pleasant working conditions, diversified duties. 5 day wk., liberal employee benefits. Chance to use your own initiative.
WALTER JOHNSON CANDY CO.
4500 W. Belmont Ave.
SPring 7-2424
Mr. Alberts

DICTAPHONE OPERATORS
Išmokysime gabias pradedančias darbą. 5 dienos sav. 40 val.; nuolatinis darbas; geras atlyginimas.
INTERNATIONAL FORWARDING CO.
200 E. Illinois St. arba šaukite Mr. Kuban MOhawk 4-4333.

Admiral Plating Co.
Dabar priima
MOTERIS
Pilnam ar daliniam laikui.
Lengvas dirbtuvės darbas; nuolatinis; geras atlyginimas; viršvalandžiai. Atvykite arba šaukite asmeniškam pasikalbėjjimui.
1323 Concord Place
Tel. EVerglade 4-8602

TYPISTS
Beginners acceptable. Good salary. Company benefits.
Apply
STEEL SALES CORP.
3348 SO. PULASKI RD.

DIRBKITE ARTI NAMŲ
PATIKRINTOJOS
MAISTO KRAUTUVĖJE
Pastovus darbas
Malonios darbo sąlygos
BLUE BELL FOODS
7603 WEST NORTH AVE.
RIVER FOREST, ILL
Telef. FOrest 9-8520

HELP WANTED — VYRAI

Reikalingi BEEF BONERS
Su patyrimu. Dirbti ant naujų naktinių pamainų. Pradedant 3:30 po pietų. Akordinis darbas arba valandinis atlyginimas su augštesniu atlyginimu už nakties darbą. Gausūs priedai ir apmokamos atostogos. Pageidaujami darbininkai pilnam laikui. "Idealios darbo sąlygos".
COLUMBIA PACKING CO.
1235 GEORGE ST. LAKEVIEW 5-4600

Reikia SANDĖLIUI VYRŲ
NE SENESNIŲ KAIP 50 METŲ
Pageidaujama šiek tiek patyrimo, pageidaujama popieriaus industrijoj. Garantuoja 40 val. savaitėj per metus. 5 dienos savaitėj. Virš 40 val. mokame pusantro karto. Geras atlyginimas. Unijos nustatyta alga. Nemokama ligoninė, operacijų išlaidos ir gyvybės apdraudimas. Apmokamos atostogos ir šventadieniai. Skambinkite ar pamatykite Mr. LUEDTKE, WAbash 2-2525 nuo 8:30 val. iki 5 val. po pietų. Šeštadieniais iki 12 val. dienos.
CARPENTER PAPER CO.
723 SOUTH WELLS — 1 aukštas

Ar norite pastovų darbą su gerom darbo sąlygom ir gausiais priedais?
- Mašinistai • Assemblers • Drill Press Hands
- Spray Painters • Shipper Clerk • Asst. Janitors.

Pastovus darbas, 45—55 val. į savaitę. 1½ virš 40 val. Nemokama pensijos apdrauda. Dividentai, apmokami šventadieniai ir atostogos.
LINCOLN-SCHLUETER CO.
1250 W. VAN BUREN ST. MONROE 6-5732

AR JŪ NORITE PASTOVŲ DARBĄ, GERAS DARBO SĄLYGAS IR TARNAUTOJŲ PRIEDŲ?
Mes dabar samdome
LINIJŲ INSPEKTORIUS
Prityrusius, bet išmokysime sąžiningus vyrus gamybos darbui. Gausūs darbininkų priedai įskaitant ir apmokamas atostogas, šventes ir ligoninės draudimą. Kiek viršlaikio. Atvykite arba pašaukite Mr. Greene asmeniam pasikalbėjimui.
DOUGLAS FURNITURE CORP.
5555 W. 65th Str. Telef. REliance 5-0500
Adara nuo pirmad. iki penktad. nuo 8 v. ryto iki 5 v. vak.

Kietais Stogais Convertibales 4 Durų 2jų Durų

•

DALINAS SĄRAŠAS
MŪSŲ KAIP NAUJŲ
AUTOMOBILIŲ

•

'53 MERCURY, R. & H.
2 Tone Hydramatic $1,595.00
'53 CHEV. R. & H.
Bel Air, Powerglide $1,795.00
'53 PONT. 4 dr. R. & H.
HYDRAMATIC .. $2,195.00
'53 FORD Victoria
2 Tone Fordomatic $1,795.00
'53 PLYM. Belvedere
2 Tone Dlx. Int. .. $1,295.00
'53 FORD Conv.
Loaded Dlx. Int. .. $1,695.00
'53 FORD 4-dr.
Fully Eqpd. Lt. Blue $1,595.00
'52 PONT. Catalina
2 Tone Mercomatic $1,995.00
'52 OLDS. 4 dr.
W. W. Tires, Hydra. $1,395.00
'52 BUICK 4 dr.
Super Dyna. $1,395.00
'52 CHEV. 2 dr.
Dlx. R. H. $995.00
'52 BUICK Riviera
Super Dyna. $1,495.00
'52 FORD Victoria
R. & H. Fordomatic $1,295.00
'52 PONT. 4 dr.
Hydramatic, R. & H. $1,395.00
'52 FORD 2 dr.
2 Tone, R. H., O'D. .. $995.00
'51 CADILLAC 4 dr.
"62" 2 Tone, Loaded $1,995.00
'51 LINCOLN 4 dr.
Hydra. W.W., R.H. $1,095.00
'51 PLYM. 4 dr.
Cranbrook, Lt. Gray $895.00
'51 PONT. 4 dr.
Chief Dlx. Hydra. $1,195.00
'50 BUICK 4 dr.
Super. Riv. Dyna. $1,095.00
'50 OLDS. 4 dr.
"88", Hydra. W.W. .. $995.00
'50 MERCURY 4 dr.
R.&H. Mercomatic .. $895.00

•

JŪSŲ SENAS AUTOMOBILIS ARBA BET KOKIS DAIKTAS PANAŠIOS VERTĖS PRIIMAMA KAIP RANKPINIGIŲ ĮMOKĖJIMAS

•

VISI AUTOMOBILIAI YRA GARANTUOTI KAIP NAUJI DAR DAUGELIS KITŲ, KAIP NAUJŲ AUTOMOBILIŲ PASIRINKIMUI. VĖDINAMA AUTOMOBILIŲ PARDAVIMO PATALPA

•

TUOJAUS PAT PRISTATOME NEAPMOKĖTAS BALANSAS GALIMA FINANSUOTI ŽEMAIS BANKO NUOŠIMČIAIS

•

ATVYKITE Į PAGARSĖJUSIĄ VIETĄ ŽINOMĄ PER 29 METUS. KLAUSKITE *AL. KAIRIS* KURIS KALBA LIETUVIŠKAI

•

3804 W. Ogden

•

ATIDARA VAKARAIS IKI
9 VAL. VAKARE
IR VISĄ DIENĄ
SEKMADIENĮ

L. Neuman
ŠALDYTUVŲ TAISYMAS
su 1 metų gaarntija už atliktą darbą
Skambinti: NOrmal 7-6838
tarp 7 ir 9 val. rytais

NUO UŽSISENĖJUSIŲ SKAUDANČIŲ ŽAIZDŲ IR ATVIRŲ ODOS LIGŲ

Tie, kurie kenčia nuo SENŲ, ATVIRŲ ir SKAUDŽIŲ ŽAIZDŲ, jie negali ramiai sėdėti ir naktimis miegoti, nes jų užsisenėjusios žaizdos niežti ir skauda. Kad pašalinti tą niežėjimą ir skaudėjimą senų atvirų ir skaudžių žaizdų, uždėkite LEGULO Ointment. Jų gydomos ypatybės palengvins jūsų skaudėjimą ir galėsite ramiai miegoti naktį. Vartokite jas taipgi nuo skaudžių nudegimų. Jos taipgi pašalina niežėjimą ligos vadinamos PSORIASIS. Taipgi pašalina peršėjimą ligos vadinamos ATHLETE'S FOOT, sustabdo džiovinimą odos ir perplyšimą tarpiršČių. Yra tinkamas vartoti nuo džiūstančios, suskilusios odos dedirvinių, odos išbėrimų ir t.t., taipgi tinkamas vartoti vaikučiam kada pasirodo skaudus išbėrimas nuo vystyklų. Jis yra gera gyduolė visų išviršinių odos ligų. Legulo Ointment yra parduodamas po 75 ct., $1.25 ir $3.50. Pirkit vaistinėse Chicagoje ir apylinėse — Milwaukee, Wisc., Gary, Ind. ir Detroit, Michigan arba rašykite ir atsiųskite Money order į:

LEGULO, Department D.
5618 W. Eddy St., Chicago 34, Ill.
MUlberry 5-3694

SIUVAMOS MAŠINOS ir RAŠOMOS MAŠINĖLĖS
gaunamos geriausiomis sąlygomis
ARCHER SIUVIMO CENTRE
4170 S. Archer BIshop 7-1045
Perka, taiso, elektrifikuoja

Iškilmės Gerojo Latro koplyčioje

Sing Sing kalėjime, Šv. Dizmo, to gerojo latro, atsivertusio ant kryžiaus, koplyčioje pirmą kartą pamaldas celebruos vyskupas, Maryknoll vienuolių vyresnysis, J. E. Raymundas A. Lane. Gerojo latro šventė bus švenčiama JAV ir Kanados kalėjimuose spalio 11 dieną.

Kapelionas — brigados generolas

Aviacijos kapelionų vyresnysis, katalikų kunigas Terence Patrick Finnegan, tapo paaugštintas į brigados generolus.

STATYBAI IR NAMŲ PATAISYMAMS PRISTATOME VISOKIŲ RŪŠIŲ MEDŽIAGĄ

CARR MOODY LUMBER CO.
STASYS LITWINAS, Prez.
3039 So. HALSTED ST.
Tel. VIctory 2-1272
APKAINAVIMĄ IR PREKIŲ PRISTATYMĄ TEIKIAME NEMOKAMAI
RAŠTINĖ ATIDARYTA kasdien nuo 8 val. ryto iki 6 val. vakaro ir šeštadieniais iki 3 val. vakaro

CONRAD'AS - FOTOGRAFAS
(LIETUVIS)

Moderniškai įrengta vieta įvairioms nuotraukoms Specialybė — vestuvės. Jaunavedžiams duodama puiki ir brangi dovana. Sąžiningas ir gražiai atliktas darbas.

414 WEST 63rd STREET
Tel. ENg. 4-5883 arba ENg. 4-5840

LIETUVIŠKA ĮSTAIGA

VISKO UŽTEKTINAI — TUOJAUS PRISTATOM!
Baldus, šaldytuvus, pečius, skalbiamas mašinas, lovas, matracus, kilimus, radio, televizijos setus, vaikučiams baldus. Žemos kainos, lengvi išmokėjimai. Turime didelį pasirinkimą

Mes pagaminame baldus ir pagal jūsų užsakymą
ROOSEVELT FURNITURE COMPANY, INC.
Lietuvių krautuvė
2310 W. Roosevelt Road
Tel. SEeley 3-4711
Atidara pirmadienio ir ketvirtadienio vakarais iki 9:30
Atidara sekmadieniais nuo 11 iki 4:30 val. popiet

SEGHETTI TRAVEL BUREAU
2451 S. Oakley Ave., Chicago 8, Ill., Tel. YA 7-3278
KELIONĖS:

LĖKTUVAIS, GELEŽINKELIAIS, AUTOBUSAIS, LAIVAIS

Parūpiname bilietus, viešbučius ir sutvarkome visus — kelione surištus dalykus. TURIME LIETUVIŲ SKYRIŲ. Pildome atidevitus. Keliones planuokite iš anksto kitiems metams. Anksčiau užsisakykite bilietus kaip lėktuvais taip ir laivais, tai būsite tikri, kad tikrai gausite vietas. Pirkdami bilietus pas mus nemokėsite brangiau ir išvengsite laiko sutrukdymo, nes nereikės laukyti nei į geležinkelio stotį ar serodromą, nes visa tai atliksite vienoje vietoje — PAS MUS.

Rožančius dėl 100,000

Detroito arkidiecezijos Katalikų Vyrų Taryba pradėjo per WJLBB stotį rožančiaus maldas už taiką ir Rusijos atsivertimą. Tose maldose, kaip apskaičiuojama, dalyvauja apie 100,000 asmenų.

VICTOR BALANDA

Notary Public
Real Estate
Loans-
Mortgages
3133 S. Halsted
Chicago 8, Ill.
Tel. DA 6-3859
Norėdami pirkti ar parduoti namą ar biznį pasimatykite su mumis. Turime namų ir biznių visose Chicago kolonijose.

A. † A.
BESSIE WAIGOUSKIS
(Po tėvais Brazaitė)

Gyveno 3829 Deodar St., Indiana Harbor, Indiana.

Mirė spalio 1 d., 1953, sulaukus pusės amžiaus. Gimė Lietuvoje: kilo iš Tauragės apskričio, Gerėnos parap. Amerikoje išgyveno 40 m.

Pasiliko dideliame nuliūdime vyras Antanas, du sūnūs: Raimundas ir Antanas; pusbrolis Antanas Shaulis ir jo žmona Agota; pusseserė Rozalija Waičekauskienė ir jos vyras William ir daug kitų giminių, draugų ir pažįstamų.

Kūnas pašarvotas Olefka koplyčioje, 3934 Elm Street, Indiana Harbor, Ind.

Laidotuvės įvyks pirmadienį, spalio 5 d., iš koplyčios 8:30 val. ryto bus atlydėta į Šv. Pranciškaus parap. bažnyčią Indiana Harbor, Ind., kurioje įvyks gedulingos pamaldos už velionės sielą. Po pamaldų bus nulydėta į Šv. Kazimiero kapines apie 11 val. ryte.

Nuoširdžiai kviečiame visus gimines, draugus ir pažįstamus dalyvauti šiose laidotuvėse.

Nuliūdę: Vyras, sūnūs, pusbrolis, pusseserė ir giminės.

A. A.
PETRONĖLĖ KLIMAS — SKUŽINSKAS

Gyv. 3415 S. Leavitt St., telefonas LAfayette 3-3289.

Mirė spalio 4 d., 1953 m., 1:20 valandą ryte.

Gimė Lietuvoje. Kilo iš Raseinių apskričio.

Pasiliko dideliame nuliūdime duktė Audrey Kamaras, žentas Henry, anūkė Patricia Ann ir kiti giminės, draugai ir pažįstami.

Kūnas pašarvotas Ant. M. Phillips koplyčioje, 3307 Lituanica Ave. Laidotuvės įvyksta antradienį, spalio 6 d. Iš koplyčios 8:30 val. ryto bus atlydėta į Šv. Jurgio parap. bažnyčią, kurioje įvyks gedulingos pamaldos už velionės sielą. Po pamaldų bus nulydėta į Šv. Kazimiero kapines.

Nuoširdžiai kviečiame visus gimines, draugus ir pažįstamus dalyvauti šiose laidotuvėse.

Nuliūdę: duktė ir žentas.

Laidotuvių direktorius A. M. Phillips, tel. YArds 7-3401.

PIRKITE TIESIOG NUO MR. NELSON
— savininko —
St. Casimir Monument Company
3914 West 111th Street
Vienas blokas nuo kapinių.
Didžiausias paminklams planų pasirinkimas mieste
Telef. CEdarcrest 3-6335

Sudomino tūkstantį

Sėkmingai išplėtė veikimą socialinėje srityje Japonijoje kun. J. Drew, Maryknoll vienuolis. Jo pastangos taip sužavėjo daugelį japonų, kad net apie tūkstantis jų šeimų paprašė mokyti

PERKRAUSTAU BALDUS VIETOJE IR IŠ TOLIMESNIŲ DISTANCIJŲ TURIS ILGĄ PATYRIMĄ
JUOZAS NAUJOKAITIS
6819 So. Rockwell Street
CHICAGO 29, ILL.
Tel. WAlbrook 5-9209

A. A.
WALTER BIRUTAS
(BIRJOTAS)

Gyveno 2130 West Cermak Rd. Tel. FRontier 6-1647

Mirė spalio 2 d. 1953, 3:30 val. vak., sulaukęs pusės amž. Gimė Lietuvoje, Amerikoje išgyveno 46 m.

Pasiliko dideliame nuliūdime dvi seserys: Stella Volini, jos vyras Phillip ir jų šeima; Helen; brolis Petras, jo žmona Mary ir jų šeima bei kiti giminės, draugai ir pažįstami.

Kūnas pašarvotas J. B. Suerth koplyčioje, 2042 West Cermak Rd. Laidotuvės įvyks spalio 6 d., antradienį, iš koplyčios 8:30 val. ryto bus atlydėtas į Aušros Vartų parapijos bažnyčią, kurioje įvyks gedulingos pamaldos už velionies sielą. Po pamaldų bus nulydėtas į Šv. Kazimiero kapines.

Nuoširdžiai kviečiame visus gimines, draugus ir pažįstamus dalyvauti šiose laidotuvėse.

Nuliūdę: Seserys, švogeriai, brolis ir kiti giminės.

Laidotuvių direktorius John F. Eudeikis. Telef. YArds 7-1741.

A. A.
MARIJONA AUŠKALNAITĖ

Gyv. 7313 S. Artesian Ave., telefonas PRospect 6-8230.

Mirė spal. 3 d., 1953 m., 9:40 val. ryte, sulaukusi senatvės.

Gimė Lietuvoje. Kilo iš Tauragės apskr., Naumiesčio parapijos, Šilių kaimo. Amerikoj išgyveno 42 metus.

Pasiliko dideliame nuliūdime sesuo Petronėlė Terasas, jos vyras Motiejus ir jų vaikai: Mary Jakutis, jos vyras Antanas, Petronėlė Allsot, jos vyras Peter ir jų šeima (Abi yra velionės krikšto dukterys), sesers sūnus Motiejus Terasas ir jo šeima, pusbrolis Vincentas Jokšas, jo žmona ir jų šeima ir kiti giminės, draugai ir pažįstami.

Priklausė prie Maldos Apaštalystės draugijos.

Kūnas pašarvotas Antano B. Petkaus koplyčioje, 6812 So. Western Ave. Laidotuvės įvyks antrad., spal. 6 d. Iš koplyčios 8:30 val. ryto bus atlydėta į Gimimo Panelės Švč. parap. bažnyčią, kurioje įvyks gedulingos pamaldos už velionės sielą. Po pamaldų bus nulydėta į Šv. Kazimiero kapines.

Nuoširdžiai kviečiame visus gimines, draugus ir pažįstamus dalyvauti šiose laidotuvėse.

Nuliūdę: sesuo ir k. giminės.

Laid. direkt. Ant. Petkus, telefonas GRovehill 6-0142.

Skelbkitės "Draugė"

PADĖKA

Visiems a. a. PETRO GAMZIUKO pažįstamiems ir artimiesiems, ypatingai ponui K. Palčiauskui norime išreikšti nuoširdžią padėką už mums suteiktą didelę materialinę ir moralinę paramą.

VALERIJA GAMZIUKIENĖ,
SŪNUS IR DUKTĖ

Buv. Kauno telefono-telegrafo stoties mechanikui
POVILUI SALMINUI
mirus, jo žmonai, dukteriai ir sūnui reiškiame gilią užuojautą.

MYKOLAS RATKUS
(Buv. Kauno telef.-teleg. stoties skyr. vedėjas)

ANTHONY B. PETKUS
LAIDOTUVIŲ DIREKTORIUS
6812 SO. WESTERN AVE. CHICAGO, ILL.
1410 SO. 50th AVE. CICERO, ILL.
GRovehill 6-0142
HEmlock 4-2644
TOwnhall 3-2109

John F. Eudeikis
LAIDOTUVIŲ DIREKTORIUS
TRYS MODERNIOS KOPLYČIOS
4605-07 South Hermitage Avenue
Tel. YArds 7-1741-2 ir BIshop 7-9481
4330-34 South California Avenue
Telefonas BIshop 7-9719
AMBULANCE DIENĄ IR NAKTĮ

LIŪDĖSIO VALANDOJ
Šaukite
MAŽEIKA & EVANS
LAIDOTUVIŲ DIREKTORIAI
6845 So. Western Ave. Air Conditioned koplyčia
REpublic 7-8600 — 7-8601 Automobiliams vieta
Tiems, kurie gyvena kitose miesto dalyse; gausime koplyčią arčiau jūsų namų.

ŠEKANTIEJI YRA NARIAI CHICAGOS LIETUVIŲ LAIDOTUVIŲ DIREKTORIŲ ASOCIACIJOS

Ambulansų patarnavimas yra teikiamas dieną ir naktį. Reikale šaukite mus

Mes turime koplyčias visose Chicagos ir Cicero dalyse ir nuojaus patarnaujam

STEPONAS C. LACHAWICZ
2314 West 23rd PLACE Tel. VIrginia 7-6672
10756 S. MICHIGAN AVE. PUllman 5-1270

PETRAS P. GURSKIS
4559 West 18th STREET Tel. SEeley 3-5711

ALFREDAS VASAITIS-VANCE
1446 South 50th AVE., CICERO, ILL. Tel. OLympic 2-1008

POVILAS J. RIDIKAS
3354 S. HALSTED STREET Telephone YArds 7-1911

LEONARDAS F. BUKAUSKAS
10821 S. MICHIGAN AVE. Tel. COmmodore 4-2228
3307 S. LITUANICA AVE. Tel. YArds 7-3401

ANTANAS M. PHILLIPS

JURGIS F. RUDMIN
3319 S. LITUANICA AVE. Tel. YArds 7-1133—1139

JULIUS LIULEVIČIUS
4348 S. CALIFORNIA AVE. Tel. LAfayette 3-3572

LEONARDAS A. EŽERSKIS
1646 WEST 46th STREET Tel. YArds 7-0781

Vestuvinės nuotraukos
Augštos rūšies fotografijos
Mūsų specialybė
Precin Photo Studio, Inc.
EDVARDAS J. ULIS, SAV.
4068 Archer Avenue
Telefonas VIrginia 7-2481

TAUPYKITE

ATEIKIAI PASIDĖKITE TAUPOMUS PINIGUS į CHICAGO SAVINGS AND LOAN ASSOCIATION, KUR KIEKVIENA SANTAUPA PILNAI APDRAUSTA IKI $10,000 BY AN AGENCY OF THE U. S. GOVERNMENT

KUR visada buvo ir yra išmokamas aukštas dividendas.

KUR pinigai buvo ir yra išmokami pagal reikalavimą.

KUR tamsta pats gali atlikti visus savo ir savo šeimos finansinius reikalus.

KUR 30 metų patyrimas užtikrina visiems saugų ir teisingą patarnavimą.

Taupykite šioj tvirtoj, turtingoj, lietuviškoj finansinėj įstaigoj. **MŪSŲ TURTAS YRA 12,000,000.00 DELERIŲ.** Dėl paskolų geresnėm sąlygom, perkant arba statant namą, visada pasimatykite su mumis.

CHICAGO SAVINGS AND LOAN ASSOCIATION • JOHN PAKEL, Prezidentas • 6234 So. Western Ave. • Tel.: GRovehill 6-7575

VALANDOS: Pirmadieniais nuo 12 iki 8 val. vakaro. Antradieniais ir Penktadieniais nuo 9 iki 4 po pietų. Ketvirtadieniais nuo 9 iki 8. Trečiadieniais uždaryta visą dieną. Šeštad. nuo 9 ryto iki 2 po pietų.

Popiežius tarptautiniam vaikų fondui

Pijus XII paskyrė $20,000 tarptautiniam vaikų globos fondui, veikiančiam prie Jungtinių Tautų.

× **Raimundas Šimutis,** jauniausias „Draugo" redaktoriaus sūnus, rugsėjo 29 d. baigė karo aviacijos kariūnų mokyklą savo klasėj pirmuoju, t. y. augščiausiais pažymėjimais, įgydamas 2-ojo leitenanto rangą. Jisai lankė Ellington Air Force Base kadetų mokyklą, kuri yra netoli Huston, Texas. Jaunasis leitenantas netrukus parvyks į Chicagą trumpam poilsiui pas tėvus.

Leit. R. P. Šimutis

× **Chicagos Lietuvių Kalbos** draugija po vasaros pertraukos vėl pradeda lietuvių kalbos valandėles per radiją. Š. m. spalio 6 d. (antradienį) 9:15 val. vak. Bronė Jameikienė skaitys per Margučio radiją paskaitą tema „Krikščioniškieji ir lietuviškieji vardai".

× **Antanas Elsbergas,** pardavęs maisto produktų parduotuvę, 1345 S. Cicero 50, Ill., A. Vasiliauskui, nusipirko naują biznį — likerių ir alaus parduotuvę (Liquors store), 4916 W. 14 st., Cicero 50, Ill. Telefonas OL 2-0162. Naują biznį iš pagrindų pertvarkė, numušė prekių kainas. Jis yra jautrus ir dosnus lietuviškiems reikalams.

× **Amerikos lietuvių gydytojų draugijos** metiniame susirinkime perrinkta valdyba, kurią sudaro: pirm. — dr. M. Strikolis, sekretorius — dr. A. Montvidas, iždininkas — dr. C. Z. Vezelis ir vice - pirmininkas — dr. J. Kella. Draugija nutarė sušaukti Amerikos lietuvių gydytojų suvažiavimą Chicagoje. Suvažiavimo laikas bus paskelbtas vėliau.

× **Justinas ir Emilija Morkūnai,** 6407 N. Oakley av., minėjo 25 metų vedybinio gyvenimo sukaktį. Jie išaugino sūnų Raymundą ir dvi dukras — Ireną ir Lillian. Raymundas tarnavo JAV kariuomenėje, kur ėjo kanuolių inspektoriaus pareigas.

× **Ona Baukienė,** turėjusi Lietuvoje siuvyklą, Vokietijoje vadovavus Diepholzo amatų mokyklos siuvimo klasei, dabar gyvenanti Chicagoje (6009 So. Marshfield Ave.), pradėjo priiminėti užsakymus namuose.

× **Mary Norwell,** 5537 W. Farragut av., praleidusi 8 savaites pas dukrą Irene ir žentą Arthur McIlory, Tulsa, Oklahoma, grįžo į Chicagą. M. Norwell yra solisto Algirdo Brazio krikšto motina.

× **Jonas Kupčiūnas,** šv. Mykolo parapijos senas narys, organizacijų veikėjas, šv. Mykolo parap. bažnyčiai paaukojo naują monstranciją.

× **Klementas ir Florence Šapauskai,** 7155 So. Sacramento av., susilaukė dukrelės.

IŠ ARTI IR TOLI

J. A. VALSTYBĖSE

— Kun. K. C. Jenkus, Lowell, Mass., lietuvių parapijos vikaras, buvęs JAV kariuomenės kapelionas, važiuodamas pas ligonį buvo gana sunkiai susižeidęs. Pasveikęs išvyko atostogų į Maino valstybę.

— Petras Peldžius, seniau dirbęs „Darbininko" spaustuvėje ir buvęs „Ryto" spaustuvės steigėjas, grįžo laimingai atitarnavęs kariuomenėje.

— P. J. Visminams, gyv. Cambridge, Mass., jų giminės ir draugai suruošė rugsėjo 20 d. 20 metų vedybinio gyvenimo paminėjimą Teklės Banienės vasarnamyje. Paminėjime dalyvavoo daug svečių.

— Angelų Karalienės parapijos įvykusio koncerto programos dalyviams ir chorui rugsėjo 27 d. parapijos salėje, Brooklyn, N. Y., kun. kleb. A. Aleksiūnas suruošė padėkos vakarienę. Buvo pasivaišinta ir linksmoj nuotaikoj praleista popietė.

KANADOJ

— Pavykęs vakaras Sudbury, Ont. Liet. Bažn. komiteto vakaras praėjo labai gražioj nuotaikoj ir sutraukė daug žmonių. Gauta gražaus pelno, kurio dalis bus tuoj pasiųsta saleziečių gimnazijai Italijoje paremti. S. Rakštienė ne tik bufetui vadovavo, bet ir dosniai paaukojo visus sumuštinius ir vaisius. Be to, labai daug prisidėjo prie vakaro M. Kriaučeliūnienė, J. Vaičeliūnas, V. Jasiūnienė, Jakubonienė, S. Poderienė ir B. Lukoševičienė.

—Kiek yra lietuvių Kanadoje. Kanadoje įvykusios Lietuvių dienos proga buvo išleista speciali brošiūra anglų ir lietuvių kalbomis. Joje yra nemažai žinių apie Lietuvą ir Kanados lietuvius. Lietuvių imigracija į Kanadą prasidėjo prieš 50 metų. Skaito, kad Kanadoje gyvena apie 25,000 lietuvių. Jų tarpe apie 11,000 atvykusių po pastarojo karo.

ITALIJOJ

— 40 tautų atstovai susirinks 1954 m. Rugsėjo 12 — 17 dienomis Romoje įvyko Tarptautinės Katalikiškojo Jaunimo Federacijos Vykdomojo komiteto konferencija, kurios metu tarp kitko buvo nutarta ateinančiais metais sušaukti visuotinį Federacijos susirinkimą, kuriame dalyvaus atstovai iš 40 įvairių tautų. Konferencijos metu buvo paminėta penkerių metų sukaktis nuo Federacijos įsteigimo. Ta proga priėmime dalyvavo ir lietuvių ateitininkų atstovas. „Ateitis'" yra pilnateisis Federacijos narys.

DID. BRITANIJOJ

— Kun. Ant. Kazlauskas, MIC, Londono lietuvių kapelionas ir DBLS Centro valdybos narys, švenčia savo kunigystės 20 metų sukaktį. Savu laiku jis buvo Marijampolės parapijos klebonas ir sėkmingai dirbo pastoracijos darbą. Populiarus jis Anglijoje, kur, lankydamas lietuvius religiniais ir visuomeniniais reikalais, turi progos susitikti su įvairų pažūrų ir įsitikinimų žmonėmis, ir su visais puikiai sugyvena. Šv. Onos Draugija, norėdama paminėti kun. A. Kazlausko sukaktį, rugsėjo 26 d. Soc. Sporto Klubo patalpose surengė pobūvį.

— Nottinghamo lietuviai rugsėjo 5 d. atšventė Tautos šventę, surengdami įspūdingą minėjimą, pabrėždamas šios šventės reikšmę. Paskaitą apie dabartinę Lietuvos padėtį skaitė St. Kuzminskas. Meninėje dalyje buvo inscenizuotas K. Vaitkevičiaus veikalėlis „Laisvę ginant". Gražiai suvaidino motiną (Mickevičienė) ir partizanas (Laurinaitis). Eilėraščius padeklamavo Br. Strumskis, o vaidinimo dalyviai sudainavo dainų ir pagiedojo giesmių.

— Al. Dičpetris, buvęs gimnazijos direktorius Lietuvoje, po ilgos ligos jaučiasi kiek sustiprėjęs. Norėdamas pradėti dirbti anglų mokyklose, jis turi kurį laiką pastudijuoti anglų universitete. Šiuo metu Al. Dičpetris įsimatrikuliavo Bradfordo universitete, kuriame yra Londono universiteto skyrius, ir jame studijuos anglų literatūrą ir kalbas. Linkime savo tautiečiui ištvermės ir ryžto.

— Rytprūsių gyventoja, patekusi vokiečių pabėgėlių stovyklon, per Vokietijos Raud. Kryžių kreipėsi į krašto valdybą, prašydama jai parūpinti maldaknygę lietuvių kalba. Vokiečiai savo lydraštyje pažymi, jog senutė gyvenusi Rytprūsiuose, netoli Lietuvos sienos, dėl to mokanti lietuviškai.

— Lietuviai jūrininkai, kurie ilgesnį laiką plaukiojo estų „Dabaibe" prekybos laivu, dėl sumažėjusio darbo laivuose ilgesniam laikui sustojo Londono Lietuvių namuose. Keturi jų — Juodviršis, Laurinavičius, Lekanavičius ir Matukas — ieškos darbo sausumoje, o Jokubauskas gavo darbo žvejų laive.

— Rašyt. R. Spalis, gyvenąs Halifaxe, mažai dalyvauja lietuvių visuomeninėje veikloje, nes visą nuo darbo atliekamą laiką skiria kūrybai. Visą laiką jis sėdi prie naujo kūrinio, apie kurį tuo tarpu niekam nesako.

— Ona Peleckienė, bradfordiškė, vėl dirba Lietuvių mokykloje, mokydama mažuosius lietuviškai skaityti ir rašyti.

— Ruduo su audromis ir lietumis vėl lankosi Anglijoje. Ypač susirūpinta rūkais, kurie kasmet pareikalauja kelių tūkstančių gyvybių.

× Tradicinė Amer. Liet. Bendruomenės Chicagos apygardos valdybos ruošiama vaikų eglutė bus gruodžio 19 ir 20 d. Lietuvių auditorijoje. Eglutės programos išpildymu rūpinasi Chicagos studentės skautės.

× **Kazimiera ir Antanas Petruliai,** 4420 So. Talman ave., spalio 24 d. švenčia 25 metų vedybinio gyvenimo sukaktį. Iškilmėse žada dalyvauti solistė Vincė Jonuškaitė.

× **Edwardo ir Onos Leppų** įkurtuvės naujame name, 6750 So. Kolin av., įvyko rugsėjo mėn. 26 d., dalyvaujant 60 svečių ir viešnių.

× **Šv. Kryžiaus parapijos** seserų kazimieriečių mokytojų naujo namo statyba sparčiai auga. Kleb. kun. A. Linkus gyvai rūpinasi, kad statyba kuo greičiausiai būtų baigta.

× **A. Brazis,** Metropolitan Operos solistas, po sėkmingo praeitojo sekmadienio koncerto Orchestra Hall, apie spalio mėn. vidurį išvyksta į New Yorką.

× **Ona Milukas ir Matilda Mikutis,** gyv. Elizabeth, N. J., augštos federalinės valdžios pareigūnės, atvyko Chicagon aplankyti savo giminių.

× **Bronė Udvitt,** 7242 So. Rockwell st., serga ir guli Women's ir Children's ligoninėje. Ligonė džiaugtųsi, kad artimieji ir pažįstami ją aplankytų.

× **Jonas Vaidelys,** gyv. New Britain, Conn., atvyko į Chicagą pastovesniam apsigyvenimui.

Mirė tėvas Benediktas Andriuška

Gautomis žiniomis, Sibire mirė jėzuitas tėvas Benediktas Andriuška, buv. Kauno kunigų seminarijos profesorius, Tėvų Jėzuitų Lietuvos provincijos provinciolas. Kaune nebėra jau nė vieno jėzuito.

VOKIETIJOJE

— Didelės iškilmės Augsburge. Augsburgo apylinkės lietuviai rugsėjo 8 dieną minėjo rugsėjo mėn. 13 d. Kun. Bunga atlaikė pamaldas ir pasakė tai dienai pritaikintą pamokslą.

Į gražiai, tautinėmis vėliavomis, vytimi, Vytauto Didžiojo paveikslu ir žalumynais papuoštą salę susirinko per 70 asmenų.

Minėjimas buvo pradėtas Tautos himnu.

Apie rugsėjo 8 d. reikšmę lietuvių tautai paskaitą skaitė komiteto pirmininkė V. Augustaitienė.

Po paskaitos Vargo mokyklos mokiniai padeklamavo eilėraštį „Lietuva". A. Vasiliauskas lietuviškai ir P. Velnys vokiškai (vertimas Augustaitienės). Tie patys berniukai pašoko tautinį šokį „Oželis".

Po to buvo melodeklamacija: deklamavo D. Augustaitytė, Maironio eilėraštį „Vilnius prieš Aušrą". Čiurlionio preliudą skambino V. Augustaitytė.

Po melodeklamacijos į sceną įkūprino trys bobutės — Gr. Balsytė, V. Augustaitytė ir Karpavičienė senoviškais žemaičių rūbais pasipuošę, klumpaitėmis apsiavę, na, ir tikrai žemaitiškai paplepėjo ką matė, ką girdėjo, apie dabartinį lietuvišką jaunimą, pas kurį lietuviškos dainos jau nutilo — gi svetimos prabilo.

Tautinius šokius kepurinę ir lenciūgėlį išpildė Memmingeno lietuvių bendruomenės jaunimas: A. Glitaitė, D. Krauzaitė, O. Čemarkaitė - Steponėnienė ir T. Vykintas, studentei V. Augustaitytei vadovaujant.

Reikia pabrėžti, kad prieš rugsėjo 8 d. stud. V. Augustaitytė buvo nuvykus į Memmingeną pamokyti vietinį lietuvių jaunimą šokti tautinius šokius, gi šie atsidėkodami atvyko Augsburgan ir tautiniais šokiais gi vėliau lietuviškomis dainomis bei jaunatvišku savo linksmumu ir humoru prablaivino Augsburgo lietuvius nešančius sunkią tremtinio dalią.

Augsburgiškiai dėkingi Memmingeno jaunimui, taipgi dėkoja ir kun. Bungai, kad jis tą jaunimą į Augsburgą atgabeno.

Minėjime dalyvavo ir kitų tautų atstovai: estų, latvių, lenkų, ukrainiečių ir vokiečių. Visi gėrėjosi tokiu gražiu lietuvių bendravimu, kuklia, bet gražiai išpildyta programa.

— Apklausinėjo 500 vokiečių. PLB Vokietijos krašto valdyba apklausinėjo apie 500 grįžusių iš Lietuvos vokiečių ir jų pasakojimus sukartotekavo.

BRAZILIJOJE

— Lietuviai pajūryje. Sujungus Sao Paulo miestą su Atlanto pajūriu moderniška autostrada, daug lietuvių pajūryje nusipirko nuosavybes, kur laisvu laiku vyksta pailsėti. Praia Grando, kuri turi 40 km. ilgumo, virsta gražiausiu pasauly kurortiniu miestu.

— Dail. Ant. Navickas dekoruos Sao Paulo lietuvių parapijos bažnyčią. Dabar jau uždėtas bažnyčios naujas stogas, bus pakeistos lubos, pertvarkytas apšvietimas. Tais darbais rūpinasi kun. P. Ragažinskas ir parapiečiai.

CHICAGOS ŽINIOS

Padegė viešbutį

Joyce Davlin, 31 m. mergaitė, baigusi Miami universitetą ir Antropologijos mokykloje Meksikoje gavusi magistrės laipsnį, policijai prisipažino pati padegusi Meneola viešbutį, esantį prie Fox Lake. Viešbutis turi 108 kambarius ir yra nuosavybė jos ir sesers, tačiau 1943 m. buvo išnuomotas trims metams Petrui Jakštui. Nuomos sutartyje buvo įrašyta, kad po 3 metų Jakštas turi teisę viešbutį atpirkti už $37,500, įmokėjęs $12,000, o jo metinė nuoma $3,500 taipgi būtų įskaityta į įmokėjimą. Tačiau atėjus 1946 metams seserys atsisakė parduoti. Kilo byla teismuose ir teismas pripažino Jakšto teisę viešbutį pirkti, tačiau seserys nebesutiko parduoti, tada Jakštas viešbutį naudojo nuomos nebemokėdamas. Suerzinta Joyce Davlin pataikė, kada nieko viešbutyje nebuvo, nusinešė 18 galionų benzino, išlaistė jį 28 viešbučio kambariuose ir tada padegė. Pradėjo degti pirmas kambarys ir greit benzino kvapą suuodė Jakštas, kuris dirbo beismonte tavernoje. Jis greit su specialiu gesintuvu užgesino. Padegėja paleista už užstatą $2,500. Viešbutis buvo apdraustas sumoje $23,750.

Klasėje mirtinai nušovė berniuką

Chicagoje, Holden mokykloje (1104 W. 31 St.) gamtamokslio klasėje 14 metų berniukas Patrick Colletta (gyvenąs 3167 S. Lituanica ave.) kreipėsi į 14 metų mergaitę Bernice Turner, gyvenančią 2842 Poplar ave., siūlydamas vakare eiti į kiną. Mergaitė atsisakė. Berniukas pratarė: „Ar tu manai, kad aš esu blogas berniokas?" ir padėjo ant stalo revolverį, jai sakydamas: „Paimk ir paspausk gaiduką, tik spausk stipriai!"

Mergaitė, manydama kad tai tik žaislas, paspaudė ginklą, nukreipusi į ją. Kulka pataikė į dešinę akį ir išėjo per kairę ausį. Berniukas sukrito ant žemės. Klasėje buvusi mokytoja išvarė mokinius į kitą kambarį, pašaukė policiją ir pasirūpino, kad berniukas būtų nugabentas į Peoples ligoninę. Po septynių valandų berniukas mirė. Jis tą mergaitę tebuvo pažinęs tik prieš savaitę, kai ji persikėlė į šią mokyklą. Velionio motina Angella Colletta yra 33 metų amžiaus, turi dar dvi dukreles. Tėvas nuo šeimos atsiskyręs.

Kultūrinė talka

Chicagos katalikai savo aukomis padeda išsilaikyti 60-čiai prieglaudų ir kitokių labdaros įstaigų. Beveik prie kiekvienos parapijos išlaiko savo mokyklą, remia jaunimo klubus, turi Chicagos mieste 18 savo ligoninių, keturias kolegijas ir du universitetu, be to dar — gerokai paremia Katalikų universitetą Washingtone, taipgi naujai modernizuojamą Stritch Medicinos fakultetą, Mundelein seminariją.

Automobilių nelaimės

Dr. Th. R. Van Dellen dienraštyje „Chicago Daily Tribune" atkreipia dėmesį, kad vidutinio didumo automobilis sveria apie 3,500 svarų. Jeigu jis važiuoja 100 mylių greičiu, tai įvykus nelaimei, jo atsidaužymas yra lygus kritimui nuo 33 augštų namo (335 pėdos). Iš tokio augščio krisdamas automobilis pramuštų namo sieną. Jeigu susiduria su priešais važiuojančiu automobiliu, tai atsitrenkimas dar stipresnis. Dėl to šitokiame greityje būna daug užmuštų. Jau tokiu atveju geriau sukti į šalį, mažiau pavojaus. Pasukus į šalį ir atsidaužus į griovį, tvorą — automobilis apstabdomas ir katastrofa mažiau pavojinga. Tokį posūkį verta rizikuoti pamačius neišvengiamą pavojų susidurti priešais.

Praeitais metais, kaip nurodo dr. Dellen, JAV-se automobilių nelaimėse žuvo 38,000 ir buvo sužeista 1,350,000 žmonių. Tos nelaimės padarė $3,750,000,000 nuostolių.

Taupymo ir skolinimo bendrovės

Šiuo metu Chicagoje yra 265 taupymo ir paskolų bendrovės, kurių turtas iš viso siekia 1 bilioną 700 milionų dolerių. Jos parūpina apie 60 proc. visų paskolų namų statybai ir pirkimui. Kas mėnesį jos suteikia paskolų dėl 5,100 asmenų ar įstaigų, iš viso pasiskolinusių iš šių bendrovių Chicagos srityje yra 334,000, ir jų skaičius auga.

Automobilis užmušė mergaitę

Sandra Lee Ganmuscio, gyvenanti 7654 Greenwood ave. Chicagoje, bandė praslysti pro tarpą automobilių, važiuojančių gatve į vakarus. Jos nepastebėjęs kitas automobilis, važiavęs į rytų pusę, mirtinai suvažinėjo. Mergaitė teturėjo dešimtį metukų.

Trys kino filmai

Chicagos katalikų labdaros įstaigose padaryti trys filmai, kuriais pasirūpino tėvas Preyton, Rožančiaus sąjūdžio įkvėpėjas, ir kun. Keller, Christoferių sąjūdžio vadas.

Rašo apie lietuvius

Eden Radic, kurs spaudoje rašo apie įvairias centrinės Europos tautas, jų tarpe ir apie lietuvius, gavo garbės daktaro laipsnį iš Nacionalinės Kanados Dominijos kolegijos ir iš Academia Universale Inventori Romoje, Italijoje. Eden Radic turi kelionių biurą 3153 W. 26th st., Chicagoje.

Naujas vaikų darželis

Neseniai atidarytas šv. Eufrazijos vaikų darželis 4910 Prairie gatvėje. Jame galės sutilpti 100 vaikų nuo 2 iki 5½ metų, kuriuos tėvai galės palikti vykdami į darbą. Patalpos susirado gavus tam reikalui buvusius Illinois Technikos mokyklos rūmus.

Chicaga vis skoloje

Nežiūrint, kad buvo pakelti mokesčiai, Chicagos miestas vis negali suvesti galų su galais. Tenka dar pabranginti kainas visokių leidimų, kuriuos miestas išduoda. 1952 metų apkainojimu Chicagoje yra už $8,751,206,568 turto, nuo kurio imami jų šeimoms.

Priėmė 197 našlaičius

Katalikų prieglaudos Chicagoje per rugpjūčio mėnesį priėmė 197 naujus globotinius, be to įsūnijimo tarpininkavimo biuras priėmė 34 vaikus. Rugsėjo pradžioje katalikų prieglaudose Chicagoje buvo globojama 4,695 vaikai.

Festivalinis konkursas

Dienraštis Sun-Time lapkričio 21 d. organizuoja dainų ir šokių festivalį. Pirmą vietą laimėję solistai gaus premiją $300, o šokyje laimėjusi pora — $500. Konkurso dalyviai jau dabar registruojasi.

Atvyksta vokiečiai pasimokyti

JAV Valstybės departamento pakviestas Chicagoje lankėsi Regensburgo katalikų labdaros direktorius kun. August Kohl, stebėdamas šalpos organizavimą Amerikoje.

Kolumbo Vyčių paradas

Pagerbdami Amerikos atradėjo Kristupo Kolumbo atminimą Kolumbo Vyčiai spalio 11 d. Chicagoje ruošia paradą, kuriame, numatoma, dalyvaus apie 40,000 jų organizacijos narių.

J. GLIAUDA
ORA PRO NOBIS
PREMIJUOTAS ROMANAS

Įdomiausias šių metų romanas!

Įdomiausias šių metų romanas! Gyva intriga, šiurpūs įvykiai, išsamiai pavaizduotas bolševikinis gyvenimas Lietuvoje, dail. V. K. Jonyno 16 originalių iliustracijų.

Abi dalys vienoje knygoje 448 psl. — tik $4.00

Užsakymus siųsti:

"DRAUGAS"
2334 So. Oakley Avenue
Chicago 8, Illinois

Arkivyskupas Jurgis Matulaitis Matulevičius

UŽRAŠAI

Leidinio pelnas skiriamas Arkivysk. Jurgio beatifikacijos bylai.

KAINA $ 2.50

DRAUGAS, 2334 S. Oakley Ave. Chicago 8, Illinois

Šventųjų sielose mes pamatome patį Dievą.

Mes kasdien matome daug neįprastų įvykių gamtoje, bet stebuklai, kurie atsitinka paslaptingiausiose dorų žmonių galiose iškyla augščiau už visus Apvaizdos veikalus gamtoje.

Vien tik žmoniškomis akimis imant, bus įdomu pažinti, kokią išvaizdą įgauna žmogaus gyvenimas, kai jis stengiasi įvykdyti dvasiškuosius idealus.