MIDWEST INTER-LIBRARY CENTER
5721 COTTAGE GROVE AVE.
CHICAGO 37, ILL.
GRATIS.

MIDWEST
INTER-LIBRARY
CENTER
CHICAGO

DRAUGAS
Leidžia Lietuvių Katalikų Spaudos Draugija
2334 So. Oakley Ave., Chicago 8, Illinois
Telephone — Virginia 7-6640-41
Vienintėlis tautinės ir tikybinės minties lietuvių dienraštis pasaulyje

DRAUGAS

THE LITHUANIAN DAILY FRIEND

DRAUGAS
The Lithuanian Daily Friend
Published by the Lithuanian Catholic Press Society
2334 So. Oakley Ave., Chicago 8, Illinois
Telephone — Virginia 7-6640-41
The most influential Lithuanian Daily in America

No. 240 | Kaina 5 centai | ANTRADIENIS, SPALIO (OCTOBER) 13, 1953 | Price 5 cents | VOL. XXXVII

Nesibaigianti kokofonija

SALOMĖJA NARKĖLIŪNAITĖ
Mūsų korespondentė Jungt. Tautose

JUNGTINĖS TAUTOS. — Kai Azijos — Arabų valstybių blokas pradėjo pulti Prancūziją dėl naujosios padėties Maroke (sultono pašalinimas), pati Prancūzija nesirodo diskusijose. Ji laišku politinio komiteto pirmininkui pranešė, kad Maroko ir Tuniso reikalų svarstymas yra kišimasis į vidaus reikalus.

Taip Prancūzija pasielgė ir pereitos sesijos metu. Jei pernai vakariečiai iškart nebuvo aiškiai savo nuomonės tuo reikalu suformulavę, tai dabar jau ją turėjo tuojau. Diskusijų pradžioje paaiškėjo, kad posėdžio dalyviai susiskirsto į du blokus: vieni kaltina Prancūziją, kiti palaiko tezę, kad tai esąs kišimasis į krašto vidaus reikalus.

Smarkiausią kaltinimo kalbą pasakė Egipto delegacijos vadas Helmy Bahgat Badawi. Jis net Prancūzijos atsisakymą dalyvauti diskusijose vadina JT prestižo pažeidimu, o visą elgesį pavojinga praktika. O kai dėl Prancūzijos tvirtinimo, jog tai kišimasis į jos vidaus reikalus, tai jis jį visiškai atmeta, aiškindamas, kad, jeigu Generalinė Ansamblėja drįso savo metu kelti klausimą dėl sovietų draudimo užsieniečių žmonoms — rusėms sugrįžti pas savo vyrus, motyvuodama žmogaus teisių pažeidimu, tai kur didesnis žmogaus teisių pažeidimas: ar tuo atveju, ar dabar Maroke?

Britai ir Australija stipriai gina Prancūziją. Netrukus po Egipto kalbėjęs D. Britanijos atstovas Gladwyn Jebb išaiškino, jog tikrai nėra teisinio pagrindo Jungt. Tautom kištis į Prancūzijos vidaus reikalus. Jei taip jau kraštutiniškai klausimas statomas, tai Jebb klausė, kodėl tos pačios valstybės, kurios dabar išeina prieš Prancūziją, nesusirūpina savo muzulmonų grupės tikybiniu persekiojimu, kuris vykdomas Sovietų Sąjungoje ir kur gresia tai grupei visiškas sunaikinimas centrinėje Azijoje.

Nesibaigianti simfonija

Visiškai teisingai Pakistano delegatas Rahat Chatari pavadino tas diskusijas, kurios JT posėdžiuose jau kelinti metai vyksta dėl naujų narių priėmimo, tardamas, jog tai yra nebaigtoji politinio koncerto simfonija, skambinama nesutarimo instrumentu. Ir tikrai. Jau aštuoni delegatai kalbėjo ir dar 17 laukia eilės kalbėti specialiame politiniame komitete.

Komitetas turi du pasiūlymus. Pirmoji yra Peru rezoliucija, kad būtų sudarytas trijų asmenų komitetas, įgaliotas tartis su Saugumo Tarybos nariais ir ištirti galimybes, ar yra vilties pasiekti susitarimo naujų narių priėmimo klausimu. Antras yra sovietų pasiūlymas iškart priimti 14 valstybių.

Diskusijų metu paaiškėjo trys dalykai: sovietų blokas palaiko tik savąjį pasiūlymą, vakariečiai remia Peru delegato Belaundės projektą, o trečioji rūšis valstybių, kurios nori būti geros ir vieniems ir kitiems, žada balsuoti už abudu.

Štai, Norvegija kaip sako:

— Peru pasiūlymas tikrai susilaukė komiteto visuotinio pritarimo, nes tai juk aišku, kad iš mirties taško, kuriame dabar naujų narių priėmimo klausimas atsirado, tegalima būtų pajudėti tik konsultuojant su Saugumo Tarybos nariais. O kai dėl sovietų pasiūlymo, tai Norvegijos delegacija yra pilnai įsisąmoninusi, jog jis šiuo metu bent neduoda reikalo sprendimo. Taipgi sovietų siūlomas klausimo sprendimas gal dabar nebūtų vienintelis, bet jis nurodo kryptį, kurioje tas klausimas galėtų būti išspręstas ateityje. Todėl Norvegija neina prieš. Kad ir kaip mažos galimybės, bet ir jos turi būti ištiriamos.

Šitaip pakalbėjo Hans Hensen, protokolų knygoje įrašytas kaip Norvegijos nepaprastas ir įgaliotas nuolatinis atstovas JT. Panašiai kalba ir kitos be savo nuomonės valstybės. Girdi, vienaip ar kitaip bus priimtos valstybės, bet vistiek reikia priimti, tai esą tik procedūros dalykas, gi pamiršta, kad kaip tik dėl tos procedūros reikalas užtruko net kelerius metus, o tuo tarpu už durų jų susitarimo tebelaukia visa eilė valstybių, kurios turi gal daugiau teisių būti JT tarpe, negu kai kurios tų, kurių atstovai čia dabar ginčijasi dėl procedūros.

Kokia ta procedūra?

JT chartoje yra pasakyta, kad nauji nariai gali būti Generalinės Ansamblėjos priimami tiktai su Saugumo Tarybos rekomendacija. Kadangi Saugumo Taryboje vieningumo negalima pasiekti dėl to, kad sovietai vetuoja vakariečių siūlomus kandidatus, o vakariečiai nesutinka su sovietų siūlomais, nes jų tarpe sovietai nori ir savo satelitus pravesti, tai taip sutarimo ir nėra jau nuo 1946 metų.

Pačioje pradžioje JT turėjo 51 narę. Iš 30 pareiškimų tik 9 tegavo Saugumo Tarybos rekomendaciją ir buvo priimtos į JT, tuo būdu dabartinis skaičius ir siekia 60. Iš likusiųjų 21 valstybės tik 14 gavo Saugumo Taryboje 7 ir daugiau teigiamų balsų, reikalingų kandidatūrai pristatyti Generalinei Ansamblėjai, bet tų septynių balsų tarpe nebuvo visi penki nuolatiniai nariai, kurių vieningo sutarimo reikia, kad kandidatai galutinai būtų rekomenduojami. Konkrečiai kalbant, didžiosios valstybės panaudojo savo veto, užkirsdamos kandidatėms kelią į JT šeimą. Čia ypač pasižymėjo Sovietų Sąjunga, dėl kurios veto piktnaudojimo buvo kilę sumanymų Saugumo Tarybą apeiti ir galutinį sprendimą daryti Generalinėje Ansamblėjoje, bet tai siūlė tos valstybės, kurios Saugumo Taryboje veto teisės pačios neturi, gi turinčiosios, net ir JAV, tam priešinasi.

Keturiolikoje, kurios jau surinkusios reikalingą balsų skaičių, bet tik dėl sovietų veto nepraeina, yra Italija, Japonija, Airija, Portugalija, Austrija, Suomija, P. Korėja, Ceilonas, Libija, Napalis, Jordanas, Kambodija, Laos ir Vietnamis. Tuo tarpu sovietai irgi siūlo 14 valstybių sąrašą ir net devynias iš čia suminėtų įtraukia, bet prideda saviškes vieton Japonijos, P. Korėjos, Laos, Kambodijos ir Vietnamio. Jų vieton jie siūlo: Albaniją, Bulgariją, Vengriją, Rumuniją ir Mongoliją. Tik svarbiausia, kad sovietai savo penkias kandidates sublokuoja su anomis devyniomis ir siūlo priimti visą sąrašą arba nieko. Atseit, už devynias vakariečių jie praveda penkias saviškes. Su tuo vakariečiai nesutinka, o iš čia ir visas nesutarimas. Ypač JAV kvestionuoja sovietiškųjų kandidačių padėtį, tardamos, kad dar nesą aišku, ar sovietų siūlomos penkios valstybės yra tikrai valstybės. Tuo tarpu sovietai kvestionuoja vakariečių kandidates.

● *15,300 pabėgėlių* iš sovietų zonos užregistruota rugsėjo mėn. vakarinėje Vokietijoje.

Gen. Mark Clark su žmona sutinkamas aerodrome Kalifornijoje, kai grįžta namo iš Tolim. Rytų. Šį mėnesį generolas pasitraukia iš Amerikos kariuomenės. (INS)

Jie galį sugriauti Atlanto santarvę

PARIS, spalio 13. — Prancūzams labai nepatiko Churchillio pareiškimas, kad jis dės pastangų įvesti Vokietiją į Atlanto paktą ir ją apginkluoti, jei Prancūzija trukdys Europos armijos įkūrimą.

Spauda pilna piktų balsų Churchillio adresu ir jam primena, kad Vokietijos įvedimas į Atlanto paktą jam nepavyks, nes tam reikalingas Prancūzijos sutikimas. Jei Prancūzija ta kryptimi būtų spaudžiama, tai galėtų sugriūti ir Atlanto pakto santarvė. Churchillio pareiškimas pakto ratifikavimo Prancūzijoje nepalengvinęs — gal net pasunkinęs. Užgauta prancūzų ambicija gali reaguoti Churchillio norams priešinga kryptimi.

Sovietų darbininkai ir normų viršijimas

BERLIN, spalio 13. — Iš sovietų nelaisvės dabar paleistas vokietis pasakoja, kaip sovietų darbininkai „viršija" normas, kad galėtų gauti premijas. Jei ne tos premijos, vidutinis sovietų darbininkas (o tokių didžioji dauguma) pritrūktų rublių pragyvenimui.

Kadangi jis savo bausmę atlikinėjo kasyklose, tai apie anglia kasių sugebėjimus laimėti premijas ir pasakoja. Anot jo, angliakasiai sąžiningai pildo kasdienines normas, bet tik vieną kitą gabalą užmeta virš normos, o visą kitą kasdien virš normos iškasamą anglį sąžiningai slepia. Kai jau vieną dieną atsarga viršija normą, tada atiduoda ją su kasdienine norma ir laimi produkcijos padidinimo premiją.

Graikijai nebereikia Anglijos misijos

ATĖNAI, spalio 13. — Graikijos vyriausybė apsisprendė, kad jai nebereikalinga britų misija, kuri padeda tvarkyti krašto karo laivyną nuo 1906 m. Britai norėtų, prestižo sumetimais, šiokią tokia misija turėti, bet jos likimas priklausys nuo susitarimo dėl 8 laivų naikintojų, kurie yra britų paskolinti Graikijai karui baigiantis.

Britai norėtų tuos laivus Graikijai palikti, bet pageidauja, kad jie būtų priskirti Nato Viduržemio jūros komandai, kurios vadu yra Anglijos admirolas, o ne Nato pietų Europos komandai, kurios vyr. vadu yra amerikietis. Tai tik rodo, kad senas ginčas tarp anglų ir amerikiečių dėl Nato karinių jėgų vadovybės tebėra gyvas, nors formaliai ir išspręstas.

Š. Korėjoje stiprinama aviacija; sąjungininkai įteikė skundą

PANMUNJOM, spalio 13. — Sąjungininkai įteikė formalų protestą Korėjos paliaubų vykdymą prižiūrinčiai tarptautinei komisijai, kad komunistai laužo paliaubų sutartį veždami į Š. Korėją kovos lėktuvus.

Skundas — protestas įteiktas per karinę armisticijos komisiją ir prašyta tuojau reikalą ištirti. Turima kaltinamoji medžiaga bus įteikta tardymą pradėjus. Tos medžiagos turima gana daug: žinoma kada ir kur atsirado Š. Korėjoje naikintuvai ir bombonešiai po paliaubų įsigaliojimo. Skunde tvirtinama, kad dalis lėktuvų įskraidinta, o kita dalis įvežta iš Mandžiūrijos suardyti ir į dėžes supakuoti.

Šitas priekaištas yra rimčiausias po paliaubų įsigaliojimo, bet ar bus galima komunistus priversti lėktuvus iš Korėjos išvežti, tenka abejoti, nes komunistai tokio žygio gal nesiimtų, jei nebūtų tikri bylą laimėsią. Per sutartyje nurodytas vietas lėktuvai nepraėjo, o radaro ekranas vargiai tėra nusikaltimo įrodymo priemonė. O kaip galima įrodyti, kad to ar kito lėktuvo nebuvo aerodrome prieš paliaubų įsigaliojimą, jei aerodromai nebuvo patikrinti? Skųstis, žinoma, reikia, bet rezultatų tikėtis perdaug optimistiška.

Komunistai sutiko rytoj pradėti savo belaisvių „švietimą" ir apklausinėjimą, nors visos patalpos dar nepastatytos. Tai užbaigs vieną tampymosi stadiją naujos ateinant belaukiant.

Indai sulaužę paliaubų sutartį

PANMUNJOM, spalio 13. — Į Korėją antikomunistų belaisvių atvykusi saugoti Indijos kariuomenė per repatriacijos komisiją (kurios pirmininkas su lemiančiu balsu irgi indas) užsitikrino, kad pasaulio spauda negalėtų sekti jos veiksmų belaisvių saugojimo pareigą atliekant, tačiau dabar paaiškėjo, kad indai atsivežė du savo žurnalistus, kurie informuoja Indijos spaudą.

Indų žurnalistų buvimas stovykloje paaiškėjo tik po to, kai Indijos laikraščiuose pasirodė jų pranešimai tais klausimais, dėl kurių buvo kilę susirėmimų. Vakariečiai tvirtina, kad jų pranešimai šališki, specialiai Indijos nuomonę giną, o kitų nuomones neteisingai paduodą. Sąjunginin kų žurnalistai žinių rinkimo laisvės neturi — jie turi tenkintis tik komisijos pranešimais.

Kadangi paliaubų sutartis numato spaudos atstovų prileidimą prie antikomunistų belaisvių repatriacijos procedūros stebėjimo, tai Indijos žurnalistų privilegijos klausimas bus iškeltas komisijoje karčiu skundu.

Nixon už valstybės teises Havajams

HONOLULU, spalio 13. — Į N. Zelandiją iš čia išskridęs viceprezidentas Nixon pažadėjo, kad vyriausybė imsis iniciatyvos, kongresui susirinkus, suteikti Havajams valstybės teises. Jis matąs, kad Havajų įjungimas į JAV valstybės teisėmis turės ne paprastai didelės reikšmės JAV tarptautinei padėčiai. Jei kongresas tų teisių neduotų Havajams rasiniais sumetimais, tai JAV prestižas Azijoje nepaprastai kristų.

Visose kalbose Havajuose Nixon tvirtino, kad kongresas jo nuomonę parems, nors paskui prisipažino jį lydintiems žurnalistams, kad taip kalbėdamas rizikavo suklysti.

Kovos už teises

GEORGETOWN, spalio 13. — Britų Gvianos išmesti iš valdžios progresyvių partijos vadai kviečia gyventojus boikotuoti anglų prekes ir pradėti visuotinį streiką, kad paremtų kovą už daugiau laisvių kolonijai.

Britai apkaltino dr. Jagan, jo žmoną ir kitus partijos vadus sąmokslu įvesti komunistinį režimą, bet Jagan ir sėbrai teigia, kad anglai išgalvojo tą priekaištą todėl, jog, išsigandę prarasią valdžią Gvianoje, panoro panaikinti konstituciją ir atimti jau duotą šiokią tokią laisvę.

Spaudos klausinėjamas, Jagan nepanoro duoti tiesioginio atsakymo į klausimą ar jis yra komunistas. Bet jis ir nesigynė turįs pažiūras, kurios labai galėtų nepatikti kapitalistams eksploatatoriams. Gvianos išnaudojamam žmogui jo programa patinka.

Lenkų partizanai

FRANKFURT, spalio 13. — Pereitą mėnesį du sovietų traukinius su kariais susprogdinę lenkų partizanai. Žinią atnešė į vakarus iš Rusijos grįžęs belaisvis, kuriam apie įvykius pasakojęs sutiktas pažįstamas geležinkelietis Vokietijos sovietų zonoje.

Tito paprašė konferencijos, bet jėgas telkia prie Triesto

BELGRAD, spalio 13. — Jugoslavija telkia karines jėgas aplink Triesto miestą ir pasiūlė keturių valstybių konferenciją Triesto klausimui išspręsti.

Konferencijoje turėtų dalyvauti JAV, Anglijos, Italijos ir Jugoslavijos atstovai. Tito yra pasiūlęs ir kaip klausimą spręsti: 10 metų pavesti Triesto miestą Italijai, o visą teritoriją už miesto Jugoslavijai. Sekmadienį pasakytose kalbose Tito to siūlymo nebekartojo, todėl spėjama, kad jis atsiimtas ir kitas planas rengiamas. Anas siūlymas įdomus tuo, kad nebereikalaujama grynai itališko Triesto miesto. Kadangi jis būtų iš visur Jugoslavijos teritorijos apsuptas, tai Jugoslavijos vadovai tikisi, jog galop turės jį sutarptautinti ir tuo būdu Jugoslavija gaus balsą uosto reikalų tvarkyme.

Prileistina, kad tai nėra paskutinis Jugoslavijos žodis — konferencijai, jei tokia įvyktų, bus patiekta keli planai. Turės jų ir Italija, kuri neseniai populiarino plebiscito idėją visoje ginčo liečiamoje zonoje. Jugoslavija plebiscitą su pasipiktinimu atmetė.

Jei pasiūlymas dėl konferencijos sušaukimo būtų atmestas, Jugoslavija su Triestu eisianti į Jungtines Tautas, kurios jau painformuotos, kad ten taika atsidūrė pavojuje.

Kad Jugoslavijos pasiūlymai svorio įgautų, karinės pajėgos yra telkiamos zonoje B, kurią valdo Jugoslavija. Kalbama, kad ten jau atvyko apie 25,000 naujų karių ir 400 tankų. Karo laivai atsirado prie zonos B krantų. Visiems Jugoslavijos kariams atšauktos atostogos; nepaleidžiami, turbūt, namo ir rezervistai, kurie buvo pašaukti rudens pratimams.

Vakar vėl buvo pultos britų ir amerikiečių informacijos įstaigos, kai tik buvo atidarytos žinių biuleteniui padalinti. Sužeistas amerikiečių įstaigos vedėjas — jam sulaužyta nosis. Sakoma, kad įstaigų užpuolimas buvęs organizuotas. Įteiktas protestas ir prašoma apginti nuo užpuolimų. Tito vyriausybė nepažadėjusi apginti amerikiečių nuo užpuolimų, nes žmonės, girdi, esą perdaug įpykę.

Roma, Londonas ir Washingtonas vis dar tyli, Paryžius galvojąs apie tarpininkavimo vaidmenį, jei kas nors jo paprašys. Jugoslavijai pasiūlius konferenciją, reikės tuo klausimu pasakyti nuomonę ir todėl turės pašnekti Londonas su Washingtonu vilką iš miško iššaukę. Tokios Jugoslavijos reakcijos greičiausiai nesitikėta.

Patranka ir vyrai

BREMEN, spalio 13. — Čia vakar išlipo iš laivo dalinys Amerikos karių, kurie specialiais traukiniais tuojau išvyko į pietinę Vokietiją. Jie yra artileristai, kurie „žais" su didžiosiomis patrankomis, šaudančiomis atominiais sviediniais. Kelios patrankos pereitą savaitę iškrautos iš laivo tame pačiame uoste.

Kai vyrai ir patrankos bus įkurdinti, prasidės Nato karių apmokymas šį ginklą valdyti.

Rumunų teismas

VIENA, spalio 13. — Šiandien laukiama sprendimo byloje 16 rumunų, kurie teisiami Bukarešte kaip JAV šnipai ir sabotažininkai. Per Maskvos ir satelitų kraštų radiją smulkiai pasakojama apie jų paruošimą diversiniam darbui, apie atsivežtus ginklus, pinigus ir komunikacijos priemones, apie gautus uždavinius ir t.t. Visi prisipažinę, kad patekę Rumunijon su Graikijoje pakilusiais Amerikos lėktuvais. Ikšiol šios rūšies nusikaltimais kaltinami buvo baudžiami mirtimi.

● *JAV-ėse renkami parašai* po prez. Eisenhower skiriama peticija, kad jis nepakeistų nusistatymo dėl raud. Kinijos įsileidimo į Jungt. Tautas.

Kalendorius

Spalio 13 d.: *šv. Edvardas.* Senovės: Noras ir Žieminėlė.

Spalio 14 d.: *šv. Kalikstas.* Senovės: Mindaugas ir Gendrė.

Oras Chicagoje

Giedra, dar šilčiau. Temperatūra apie 72 laipsnius.

James P. Mitchell, naujasis darbo sekretorius. (INS)

VĖLIAUSIŲ ŽINIŲ SANTRAUKA

— JAV priims Kinijos ir Š. Korėjos pasiūlymą pradėti kalbėtis Panmunjom Korėjos taikos konferencijos suorganizavimo reikalu, tik praneš, kad jų atstovas neturės įgaliojimo kalbėtis dėl konferencijos sudėties, nes tą klausimą jau išsprendė Jungt. Tautos.

— Londone baigiama redaguoti nota Maskvai dėl pasiūlymo sukviesti penkių didžiųjų valstybių konferenciją. JAV, Anglija ir Prancūzija pakartos pasiūlymą kitą mėnesį sukviesti užsienių reikalų ministerių konferenciją tik Vokietijos ir Austrijos reikalams svarstyti.

— Rusijos komunistai per Pravdą pasijuokė iš Vakarų pasiketinimų duoti Rusijai saugumo garantijas. Girdi, ruošiamasi Rusiją pulti ir tą piktą darbą norima paslėpti nepuolimo paktu.

— Indijos premjero Nehru sesuo ir JT sesijos pirmininkė vakar lankėsi pas prez. Eisenhowerį kalbėtis Korėjos reikalais. Vėliau prezidento vardu buvo pareikšta, kad bus viskas padaryta, kad Korėjos konferencija įvyktų.

— Vakar pasirašytas JAV — Graikijos susitarimas dėl aviacijos ir laivyno bazių Amerikai suteikimo Graikijos teritorijoje. Sutarties amžius — Atlanto pakto amžius.

— JAV laivyno štabo viršininkas adm. Carney pareiškė, kad Sov. Rusija dabar turi vaiėgiausią pasaulyje po Amerikos karo laivyną. Laivyno statyba po karo vyko nepaprastais tempais.

— Maskva vakar įteikė protestą Anglijai ir JAV dėl Italijos taikos sutarties sulaužymo, pasiketinant dalį Triesto teritorijos atiduoti Italijai.

Rašo DR. AL. RAČKUS

SVEIKATA BRANGUS TURTAS

4342 Archer Ave., Chicago 32

Ar sveika vanotis

Per šimtmečius lietuviai karštose pirtyse vanojosi. Kiekviename Lietuvos miestelyje, kiekviename kaime buvo pirtis.

Kiekviename krašte kitoki papročiai. Dabar Amerikoje jau kiekviename bute yra karšto ir šalto vandens vandentekiai, yra ir vonios. Amerikon patekę lietuvai jau kitaip gyvena negu Lietuvoje. Bet lietuviškų pirčių užmiršti negali. Jei tik sužino, kur yra pirtis, ir jei tik turi laiko, mielai eina. Ten jie džiaugiasi ir atatuoja.

Amerikoje yra pirčių. Tas pirtis amerikiečiai vadina "Russian baths". Tose pirtyse čia, kaip Lietuvoje, karšto garo yra, tiktai beržinių vantų sunku gauti. Už beržinę šluotelę čia tenka ne porą centų, bet porą dolerių užmokėti. O lietuviai yra įsitikinę, kad ne tiek karštas garas, kiek vanojimasis beržine vanta išjudina kraują, atlaisvina sustingusius sąnarius, atšildo skaudančius kaulus, pagydo "gramatiką" ir išvaro visokias ligas. Žinoma, tai yra didelė nesąmonė. Nei beržinės vantos kvapas, nei plakimasis su karšta šluota reumatinių ir kitokių ligų nepagydys.

Jei kas vasaros metu eitų į karštą pirtį, tai dideli dyvai būtų. Į pirtį eina daugiausia rudens ir žiemos metu, kai lauke oras yra šaltas ir šiurpus. Tokiu metu pirtyse pertis yra rizikinga ir pavojinga.

Nuėjus pirtin, pamatysi stenančių senių ir šūkaujančių jauniklių. Daugelis jų vanojasi be saiko, gana ilgai. O kiti periasi gana keistai, nes augštai karštame gare atsigulę atatuoja ir šutinasi, kad vos tik galima pakęsti, o kad galima būtų pakenčiamai kvėpuoti, galvą ir burną vilgo su šaltu vandeniu.

Po tokios pirties ir sveiko žmogaus organizmas nusilpnėja, o ką bekalbėti apie nesveikus ir senius, kurių kraujo indų sienelės yra sklerozės apimtos? Nusilpnėjęs organizmas netenka atsparumo visokioms ligoms. Po tokios pirties įkaitęs žmogaus kūnas nejaučia šalčio, ir, kai žmogus išėjęs laukan nuo šiurpaus oro staiga atvėsta, dar labiau savo organizmą susilpnina. Tuomet yra pavojus, nes gali gauti bronchitą, pneumoniją ar kitokias plaučių ligas.

Suliesėję ar šiaip sunykę žmonės privalo žinoti, kad po tokios pirties žmogus ne tik nustoja pajėgumo, bet ir kūno svoris sumažėja apie 300 — gramų.

Sergantiems širdies ligomis, ar turintiems arteriosklerozę, seniems, susilpusiems, ar neseniai pakilusiems iš ligos, kieno plaučiai yra silpni, ar kas turi peraugštą kraujo spaudimą, visai nepatartina naudotis karšto garo pirtimis.

Lietuviškų pirčių nepeikiu. Bet kam pirtys yra pavojingos, privalo žinoti, kad išvengtų nelaimės ir mirties.

Daktaro atsakymai į klausimus

Atsakymas I. R. — Tamsta esi klaidingai painformuotas. Ir netiesa, kad po septynių metų žmogus, turįs šienligės ligą, pats savaimi "pasveiksta".

Atsakymas F. L. — Jei riebalų nemėgsti ir nevalgai, ir jei viduriai gerai veikia, jūsų burnoje blogas kvapas gali rastis nuo pyorrhoejos dantų smegenyse, nuo supuvusių dantų, nuo pūvančio maisto tarp dantų.

Astakymas U. D. — Tamsta savo laiške klausi nuo ko tamstai ant veido ir krūtinės auga spuogučiai, kurie turi pūlių ir žaloja tamstos odą, ir prašai patarimo, ką turi daryti, kad spuogučiai neaugtų. Trumpas ir aiškus atsakymas: pašalink priežastis. Jei turi kokią ligą, tai gydykis. O nuo ko tamstai spuogučiai auga, joks daktaras nematęs ligonio negali nustayti diagnozo.

Atsakymas K. V. — Tamsta prašai patarimo, kokia mostimi gydyti ekzemą. Jokios mosties rekomenduoti negalima; privalai eiti pas savo vietos daktarą, pas jį gydytis ir klausyti visų jo nurodymų. Kas vienam pagelbsti, kitam pakenkia ir net ligą dar labiau paskatina plėtotis. O ekzemos rūšių pagal Stedmano žodyno davinius, yra iš viso yra net 20 įvairių rūšių, o kiekviena ekzemos rūšis turi būti vis kitaip gydoma. Taigi nėra tokios magiškos mosties, kuri su vienu patepimu visų rūšių ekzemas gydytų.

Nebijos paaukoti net gyvybę

Kompetentingi Londono sluogsniai Varšuvos procesą, kuriuo buvo pasmerktas vysk. Kaczmarek, laiko bandymų pradžia, kuriais komunistai nori sulikviduoti Katalikų Bažnyčios hierarchiją Lenkijoje. Procese pasireiškė tendencija apšmeižti ir patį Lenkijos primą kardinolą Wyszynsky, kuris praėjusiam gegužės mėn. yra viešai pareiškęs, kad Lenkijos katalikų Bažnyčios hierarchija nebijos paaukoti net savo gyvybės. Kardinolas Wyszynski, kaip žinoma, jau areštuotas.

TELEVIZIJOS, RADIO IR FONOGRAFAI
GERA NUOLAIDA
Garantija — Išsimokėjimai
APARATŲ SUTAISYMAS
dirbtuvėse ir namuose atliekamas prityrusių inžinierių. Sąžiningas ir geras patarnavimas garantuotas.

DAINA TELEVISION
sales - service
3130 S. Halsted, DAnube6-6887

Tarptautinē tremtinių mokslų akademija Paryžiuje

Paryžiuje įsisteigė tarptautinė mokslo įstaiga, pavadinta "Academie internationale libre des sciences et des lettres". Jos statutas buvo prancūzų vyriausybės patvirtintas 1951 m. bal. 10 d. ir pirmas susirinkimas įvyko 1952 m. vasario 23 d. Jos tikslas yra sutelkti draugėn esančias laisvame pasaulyje mokslines ir kūrybines pajėgas iš tų kraštų, dabar esančių anapus geležinės uždangos. Ypatingas dėmesys kreipiamas į humanistinius mokslus: tautinė istorija ir literatūra, kalba, etnografija, socialiniai ir teisės mokslai yra tokios sritys, kuriose pasireiškia tautinis savitumas, sukurtas per ištisus amžius ir kartų kartas, o jam dabar gresia pavojus būti sunaikintam vienos kartos būvyje. Griaunantis "liaudies demokratijų" darbas, sunaikindamas šitas vertybes, nori užkirsti kelią tų tautų atsigavimui. Laisvėje esančios intelektualinės pajėgos turi išsaugoti šitas kultūrines vertybes, jas toliau ugdyti ir parnešti į savo išlaisvintus kraštus. Taip pat reikia kovoti su nutautėjimu tremtyje ir duoti tikras žinias vakarų pasaulio viešajai nuomonei apie savo kraštus ir jų kultūrą. Tačiau statute yra aiškiai pasakyta, kad Akademija neužsiima bet kokia politine ir religine veikla. Vartotinos kalbos Akademijos leidiniams ir susirinkimams yra prancūzų ir anglų, tačiau veikalai galės būti spausdinami ir jų autorių gimtąja kalba.

Akademijos branduolį dabar sudaro 150 mokslininkų ir kultūrininkų, išblaškytų visame pasaulyje, daugiausia Prancūzijoje, Anglijoje ir Amerikoje. Jie atstovauja 12 tautų: baltgudžius, bulgarus, estus, vengrus, lietuvius, lenkus, rumunus, čekoslovakus, ukrainiečius, jugoslavus, serbus ir slovėnus. Iš lietuvių tuo tarpu į Akademijos tikruosius narius yra išrinkti tik du: Jurgis Baltrušaitis Paryžiuje ir Jonas Balys Washingtone. Reikia tikėtis, kad anksčiau ar vėliau bus išrinkta ir daugiau lietuvių mokslo ir kultūros darbuotojų. Kai kurios tautybės yra gana gausiai atstovaujamos, pvz., lenkų yra 36, vengrų — 32, rumunų — 17. Akademijos prezidentas yra rumunas istorikas Antoniade Constantin ir generalinis sekr. — vengras Lajti Istvan. Akademijos adresas yra: 1, rue Boutebrie, Paris Ve, France.

Iš Korėjos kovų į Mėlynąją Armiją

Amerikiečiai kariai katalikai, dalyvavę kovose prieš bolševikus Korėjoje, masiai stoja į Mėlynąją Armiją, kurios tikslas vykdyti Marijos reikalavimus, pasakytus 1917 m. Fatimoje.

Šiomis dienomis Amerikoj buvo nufilmuota į mikrofilmą ir pasiųsta 200,000 naujų MA narių pasižadėjimų. Tie pasižadėjimai spalio 13 d. bus padėti toj vietoj, kurioj prieš 36 metus apsireiškė Marija.

Katalikų socialinē veikla Indijoje

Pagal paskutines statistikas, Indijoje šiuo metu priskaičiuojama 1,300 socialinio pobūdžio katalikiškų įstaigų. Indų įstaiga „Caritas" kontroliuoja 576 katalikiškas ligonines, 415 našlaičių prieglaudų, 152 profesines mokyklas, 5 raupsuotųjų namus ir 150 kitokių artimo meilės įstaigų. Palyginant su katalikų socialine veikla Indijoje, valdžios pastangos šioje srityje yra labai ribotos.

Vedē piketuotoją

Indianapoly policininkas Carey Bennett buvo paskirtas prižiūrėti tvarkos prie streikuojančių Indiana Bell Telephone Co. Čia jis sutiko piketuotoją Margaritą Brabham, kurią per septynias savaites įtikino mesti piketuotojų eiles ir ištekėti už jo.

UŽEIKITE KIEKVIENĄ ALGOS DIENĄ!

Tiktai tie tikrai laimi taupymo programoje, kurie reguliariai pas mus atcina ir pasideda sutaupas savo apdraustose sąskaitose. Jūs taip pat laimēsite atidarydami taupymo sąskaitą ir taupydami reguliariai. Pabandykite tai tuojau. 3 procentai mokami nuo mēnesio 1 dienos už tas sutaupas, kurios į naujas ar jau turimas sąskaitas įnešamos ligi mēnesio 10 dienos.

FEDERAL SAVINGS AND LOAN INSURANCE CORPORATION — SAFETY OF YOUR SAVINGS — INSURED UP TO $10,000

UNIVERSAL SAVINGS & LOAN ASSOCIATION

1800 So. Halsted Street Chicago 8, Ill.
Telefonas: HAymarket 1-2028

VALANDOS: Pirmadieniais, antradieniais ir penktadieniais nuo 9 ryto iki 4 val. vakaro. Ketvirtadieniais nuo 9 ryto iki 8 vakaro. Trečiadieniais uždaryta. Šeštad. nuo 9 val. ryto iki 3 val. po pietų.

LIETUVIŠKA ĮSTAIGA

SAFETY OF YOUR SAVINGS
CRANE Savings & LOAN ASS'N
INSURED UP TO $10,000
3% on savings
2555 West 47th Str. CHICAGO 32, ILL. LAf. 3-1083
B.R.PIETKIEWICZ PRES.

SEGHETTI TRAVEL BUREAU

2451 S. Oakley Ave., Chicago 8, Ill., Tel. YA 7-3278

KELIONĖS:

LĖKTUVAIS, GELEŽINKELIAIS, AUTOBUSAIS, LAIVAIS

Parūpiname bilietus, viešbučius ir sutvarkome visus su kelione surištus dalykus. TURIME LIETUVIŲ SKYRIŲ. Pildome afidevitus. Keliones planuokite iš anksto kitiems metams. Anksčiau užsisakykite bilietus kaip lėktuvais taip ir laivais, tai būsite tikri, kad tikrai gausite vietas. Pirkdami bilietus pas mus nemokėsite brangiau ir išvengsite laiko sutrukdymo, nes nereikės laukti nei į geležinkelio stotį ar aerodromą, nes visa tai atliksite vienoje vietoje — PAS MUS.

Skaitykite ir platinkite dienraštį "Draugą"!

Tel. ofiso WA 8-3060, rez. CO 4-1187
DR. Z. DANILEVIČIUS
GYDYTOJAS IR CHIRURGAS
10748 So. Michigan Ave.
VAL.: (išskyrus šeštad. ir sekmad.) Nuo 1 iki 4 v. p. p.; 7—9 v. vak.
Ligonius priima tik pagal susitarimą
Rezid.: 10838 So. Wabash Ave.

Tel. ofiso VIrginia 7-6583
Rezidencijos REpublic 7-7868
DR. J. BIEZIS
GYDYTOJAS IR CHIRURGAS
2201 West Cermak Road
VAL.: 1—3 popiet ir 7—8 v. vak. Trečiad. ir sekmad. ofisas uždarytas. Šeštad. tik nuo 1—3 val. popiet.
Rezid. 3241 W. 66th PLACE

Tel. ofiso ARmitage 6-0161
Tel. buto GRaceland 2-9203
DR. JUOZAS BARTKUS
GYDYTOJAS IR CHIRURGAS
NORTHWEST MEDICAL CENTER
2336 West Chicago Ave.
Val: 1—3:30, 7—9 p. p. pirmad., antrad., ketvirtad., penktad. 10 v. ryto — 1 v. p. p. trečiad. 12—4 v. p. p. šeštad.

Tel. ofiso HE 4-6699; rez. PR 6-7333
DR. ANTANAS ALEKNA
GYDYOOJAS IR CHIRURGAS
1957 W. Garfield Blvd.
VAL: 1—4 ir 6—9 šeštadieniais nuo 12 iki 4 val. p. p. išskyrus ketvirtad. ir sekmad.

DR. JUZĖ AGLINSKAS
GYDYTOJA IR CHIRURGĖ
Vaikų ir moterų ligos
5159 South Damen Avenue
Medicine and Surgery Building
Pirmad., trečiad. 10—4; antrad., penktad. 10—1 p.p. ir nuo 6—9 v.v.; šeštad. 10—12 v. p.
Ofiso tel. PR. 6-7800
Namų tel. TR. 4-1765

DR. ALINA DOMANSKIS
GYDYTOJA IR CHIRURGĖ
SPEC. REUMATINĖS IR SĄNARIŲ LIGOS
Ligonius priima antradieniais nuo 6:30 iki 8:30. Kitu laiku pagal susitarimą telefonu: CLiffside 4-5654
4038 Archer Ave.

Tel. ofiso HE 4-5849, rez. HE 4-2324
DR. PETER T. BRAZIS
GYDYTOJAS IR CHIRURGAS
2434 West 71st Street
Val. Pirm., ketvir., penkt. 1-4 ir 7-9
Antr. 1-5, treč. ir šešt. pagal sutarties

Tel. ofiso VI 7-0600, rez. VI 7-7303
DR. BR. GAIŽIUNAS
GYDYTOJAS IR CHIRURGAS
(spec. moterų ligos ir akušerija)
4055 Archer Ave.
Kampas Archer ir California Ave.
VAL.: 2—4 ir 6—9 v. v. p. p. išskyrus sekmadienius

Ofiso LAfayette 3-1707. Rezidencijos FIllmore 3-8614 (Maywood, Ill.)
DR. S. GEŠTAUTAS
GYDYTOJAS IR CHIRURGAS
Širdies, vidaus ir vaikų ligos
4055 So. Archer Ave.
(Kampas Archer ir California Ave.)
Valandos nuo 2—4 ir nuo 6—8 po pietų kasdien išskyrus sekmadienius

Tel. ofiso YA. 7-1166, rez. ST. 3-4511
DR. J. GUDAUSKAS
GYDYTOJAS IR CHIRURGAS
756 West 35th Street
(kampas Halsted ir 35-ta gatvė)
VAL. 1—4 ir 6:30—8:30 p. p. kasdien išskyrus trečiadienius. Atidara šeštadieniais 1—4 val.

TELEFONAI
Ofiso FIllmore 3-2007 Buto COlumbus 1-6190
DR. K. JABLONSKIS
GYDYTOJAS IR CHIRURGAS
154 North Broadway
MELROSE PARK, ILL.
Val. 6:30-9 val. vak., išskyrus sekm.

Tel. ofiso PR. 6-3838, rez. RE. 7-9199
DR. A. JENKINS
GYDYTOJAS IR CHIRURGAS
(LIETUVIS GYDYTOJAS)
2500 West 63rd Street
VAL. kasdien nuo 2—4 p. p. ir 7:30 iki 9 val. Trečiad. ir šeštad. uždaryta.

GRovehill 6-1595
DR. ALDONA A. JUSKA
AKIŲ LIGŲ SPECIALISTĖ
PRITAIKO AKINIUS
Valandos: 9—12 ir 7—9 v. v. pagal susitarimą išskyrus trečiadienius
2422 West Marquette Rd.

Ofiso ir buto tel. OL. 2-1381
DR. F. V. KAUNAS
GYDYTOJAS IR CHIRURGAS
1336 So. 49th Ct., Cicero
Kasdien 10—12 ryte ir 5—8 v. vak. Šeštadieniais 10—2 v. ir 4—6 v. v.
Butas 1832 So. 49th Ct.

Telefonas REliance 5-1811
DR. WALTER J. KIRSTUK
PHYSICIAN and SURGEON
(LIETUVIS GYDYTOJAS)
3925 West 59th Street
VAL. 2—4 popiet, 6:30—8:30 vak. Trečiad. pagal sutartį

[illegible] Olympic [illegible]
DR. P. KISIELIUS
GYDYTOJAS IR CHIRURGAS
1435 So. 49th Ct., Cicero
Kasdien 1—3 v. ir 6—8 v. vakaro
Šeštadieniais 12—2 v. ir 3—5 v. v.
Butas 1604 So. 49th Ave.

Ofiso GRovehill 6-4020
Rezidencijos HIlltop 5-1560
Dr. Alexander J. Javois
(JOVAIŠAS)
GYDYTOJAS IR CHIRURGAS
2423 West Marquette Rd.
VAL. 2—4 p. p. ir nuo 7—9 v. vak.
Trečiad. ir šeštad. pagal sutartį

Ofiso telef. LAfayette 3-3210, jei neatsiliepia, šaukite KEdzie 3-286[illegible]
DR. EMILY V. KRUKAS
GYDYTOJA IR CHIRURGĖ
4146 S. Archer Ave.
VAL. Kasdien popiet nuo 12-2:30 v. Vak. pirm., antr., ketvirt. 6-8:30 v. Trečiadienį tik susitarus

DR. IRENA KURAS
SPEC. KŪDIKIŲ IR VAIKŲ LIGŲ
7156 So. Western Ave.
(MEDICAL CENTER)
Pirmad., trečiad., penktad. nuo 5-8 v. v. Šeštad. nuo 10 v. r. iki 1 v. p. p.
Ofiso telef. REpublic 7-1168
Namų telef. WAlbrook 5-3765

Tel. ofiso YA 7-5557, rez. RE 7-4966
DR. FRANK C. KWINN
(KVIEČINSKAS)
GYDYTOJAS IR CHIRURGAS
1651 West 47th Street
LIGONIUS PRIIMA: Kasdien nuo 2 val. iki 4 v. popiet. Nuo 7 v. iki 8:30 v. v. Išskyrus trečiad. ir šeštad. vak.

DR. ANTANAS LIPSKIS
GYDYTOJAS IR CHIRURGAS
4206 West 26th Street
Val. antrad., ketvirtad. ir šeštad. 7-9 v. v. Kitu laiku pagal susitarimą.
Tel. Ofis. LA 1-4316; Rez. GU 4-2988

Tel. ofiso GR 6-5399, PR 6-4732
DR. A. MACIUNAS
GYDYTOJAS IR CHIRURGAS
2423 West 63rd Street
(kampas 63 ir Artesian)
VAL. 2—4 p. p. ir nuo 6—8 v. vak. Šeštad. nuo 2—4 val. p. p. Trečiad. ir sekmad. uždaryta

Telefonas — PUllman 5-8277
DR. I. E. MAKARAS
GYDYTOJAS IR CHIRURGAS
11750 S. Parnell
Val. kasdien 2—4 popiet ir 6—8 v. v. išskyrus trečiadienius

Ofiso LUdlow 5-0348, rez. VI 7-2489
DR. F. MAŽEIKA
GYDYTOJAS IR CHIRURGAS
4255 West 63rd Street
West-Lawn Medical Bldg.
Pirmad., antrad., trečiad. ir penktad. nuo 1 p. p. iki 3 v. p. p. ir nuo 7 v. v. iki 9 v. v. Šeštad. nuo 11 iki 12 v. ir nuo 2 v p. p. iki 5 v. v.
Ketvirtadieniais tik susitarus.

Dr. Edward B. MURAUSKAS
GYDYTOJAS IR CHIRURGAS
2750 West 71st Street
(prie California Ave.)
LIGONIUS PRIIMA: kasdien nuo 1 iki 4 ir nuo 7 iki 9 v. v. Šeštad. nuo 2 iki 4 v. Trečiad. pagal susitarimą
Susitarimui skamb. GRo. 6-1321, jei neatsiliepia — VIncennes 6-3900

Ofiso ir buto telef. HEmlock 4-5815
DR. A. NARBUTAS
GYDYTOJAS IR CHIRURGAS
6757 S. Western Ave.
Val.: 6:30-8:30 val. vak.
Treč. ir šešt. 2-4 p. p.
Šešt. vak. ir sekm. uždaryta

Kabineto ir buto telef. PA. 5-1717
DR. J. J. PLIKAITIS
GYDYTOJAS IR CHIRURGAS
6318 Irving Park Road
Val. kasdien išskyrus trečiadienius nuo 2 iki 5 p. p. ir nuo 7 iki 8 v. v. Šeštadieniais nuo 2 iki 6 p. p.
Kitu laiku pagal susitarimą

Tel. Ofiso LA 3-4949; Buto CE 3-7786
DR. J. A. PAUKŠTYS
DANTISTAS
Priėmimo laikas nuo 10 iki 12; nuo 2 iki 6 val. vak. ir 7iki 9 val. vak.
4253 Archer Avenue
Whipple St. įėjimas

Ofiso telefonas BIshop 7-2525
DR. AL. RAČKUS
GYDYTOJAS IR CHIRURGAS
4342 Archer Avenue
(Kampas Kedzie ir Archer)
VAL.: kasdien nuo 2:00 iki 9:00 v.v.
Trečiad. ir sekmad. tik susitarus

Dr. Antanas Rudokas, O. D.
Tikrina akis ir pritaiko akinius keičia stiklus ir rėmus.
4701 S. Damen Ave., Chicago, Ill.
šaukite — YA. 7-7381
Priima: vakarais 6 iki 9, šeštad. 10 ryto iki 4; trečiad. ir sekmad. tik susitarus

DR. J. J. SIMONAITIS
GYDYTOJAS IR CHIRURGAS
Naujas adresas: 4255 W. 63rd St.
Ofiso tel. REliance 5-4410
Rezid. telef. GRovehill 6-0617
Valandos: 1—3 p. m. 6—8 p. m.
Trečiad. ir šeštad. pagal sutartį.

Tel. ofiso CL 4-0253, rez. YA 7-6388
DR. A. Z. ŠAULYS
GYDYTOJA IR CHIRURGĖ
4645 S. Ashland Ave. (kamb. 211)
Pirm., Antr., Ketv. ir Penkt 6:30—8:30 val. v.
Šeštadienį 2—4 val. p.p.
Rez. [illegible] So. Talman Ave.

Tel. ofiso YA 7-0554, rez. MI 3-2880
DR. CHARLES SEGAL
GYDYTOJAS IR CHIRURGAS
4740 So. Ashland Avenue
(antras augštas)
OFISO VAL.: 10 iki 12 v. ryto nuo 2 iki 4 v. p.p.; nuo 7 iki 8:30 v. v.

Ofiso tel. TR 4-6000. Rez. RE 7-2780
DR. J. STARKUS
GYDYTOJAS ir CHIRURGAS
653 West 79th Street
Rezid. 7236 So. Rockwell Street
[illegible] pirm., antrad., ketv., penk. 1—4 ir 7—8:30
Trečiad. ir šešt. [illegible]

DR. STRIKOL
GYDYTOJAS IR CHIRURGAS
4645 So. Ashland Ave., Chicago
VAL. nuo 2—4 ir 6—8; trečiad., šeštad. ir sekmad. tik pagal sutartį
Tel. ofiso YA 7-4787, rez. PR 6-193[illegible]
Jei neatsiliepa viršminėt[illegible] šaukite MIdway 3-[illegible]

DR. FL. TALLAT-KELPŠA
GYDYTOJAS IR CHIRURGAS
Spec. chirurginės ligos

DR. E. TALLAT-KELPŠA
GYDYTOJAS IR CHIRURGAS
5002 West 16th Street
Valandos: kasdien 2—8 p. p.
Šeštadieniais 10—12 ir 2—4 p. p.
Tel. Ofiso TO 3-0959 Rez.: BO 2-238
Jei neatsiliepia šaukit CEntral 6-22[illegible]

Tel. ofiso HE 4-2123, rez. PR 6-8484
DR. V. P. TUMASONIS
GYDYTOJAS IR CHIRURGAS
Spec. chirurginės ligos
6255 South Western Avenue
VAL. kasdien 2—4 p. p. ir 6—8 vak. Šeštad. 2—4 p. p. Trečiad. ir sekmadieniais uždaryta

Telefonas DAnube 6-1125
DR. A. VALIS-LABOKAS
GYDYTOJAS IR CHIRURGAS
Spec. Moterų Ligos
3267 S. Halsted St.
Val.: 1-4 ir 6-8 vak.
Šeštadieniais 1-4 v. p. p.

Ofisas ir rezidencija — YArds 7-3524 ir YArds 7-7410
DR. JONAS VALAITIS
Gydytojas ir chirurgas
4038 So. Archer Ave.
Kasdien nuo 6:30 iki 8:30
Šeštadieniais nuo 4 iki 6

Tel. ofiso VI 2-1581, rez. VI 2-0742
DR. V. VILEIŠIS
GYDYTOJAS IR CHIRURGAS
Kampas Halsted ir 31-os gatvių
802 W. 31st Str.
Priėmimo valandos 2—4 p. p. ir 6—8 v. v. Šeštad. 2—4 po pietų

Tel. ofiso PRospect 6-9400; rez. HEmlock 4-3851
DR. ONA VASKEVICIUS
(Vaškevičiūtė)
GYDYTOJA IR CHIRURGĖ
6560 So. Western Ave.
Val. kasdien 1—3 p. p. ir nuo 6—8 v. vak. Šešt. 1—4 p. p. Trečiad. ir kitu laiku tik susitarus.

Tel. ofiso PR 6-6446, rez. HE 4-3150
DR. F. C. WINSKUNAS
GYDYTOJAS IR CHIRURGAS
2420 West Marquette Rd.
VAL. nuo 2 iki 4 p. p.; 6 iki 8 vak. Trečiad. ir šeštad. pagal sutartį

Tel. ofiso CA. 6-0257, rez. PR. 6-6659
DR. P. Z. ZALATORIS
GYDYTOJAS IR CHIRURGAS
1821 So. Halsted Street
Rezid. 6600 S. Artesian Ave.
VAL. 11 v. r. iki 3 p. p.; 6—9 v. v

Telefonas OLympic 2-4276
DR. P. ATKOČIUNAS
DANTISTAS
1446 So. 49th Court, Cicero
VAL. antr., ketv. 10-12, 2-6,7-9 p.p. penkt. 3—6, 7—9 p. p.
3147 S. Halsted St., Chicago
VAL.: pirm., treč., šešt. 3—8 p. p. penkt. 10—12 ryte

DR. A. P. STULGA
DANTISTAS
2723 West 71st St.
Priėmimo laikas pagal susitarimą
Telefonas GRovehill 6-6785

DR. G. SERNER
LIETUVIS AKIŲ GYDYTOJAS
25 metų patyrimas

Tel. YArds 7-1829
Pritaiko akinius
Kreivas akis ištaiso
Ofisas ir akinių dirbtuvė
756 West 35th Street
VAL. nuo 10 iki 2, nuo 6 iki 8, trečiad. nuo 10—12; šeštad. 10—3 p. p.

DR. J. J. SMETANA, JR.
OPTOMETRISTAS
1801 So. Ashland Avenue
VAL. pirmad., antrad., ketvirtad. penktad. 9:30—12; 1:30—8 v. v. trečiad. uždaryta, šeštad. 9:30 iki 12; 1:30 iki 3 val. po pietų
[illegible]

Perskaitę "Draugą", duokite jį kitiems pasiskaityti.

DRAUGAS

THE LITHUANIAN DAILY FRIEND

4334 S. Oakley Ave., Chicago 8, Ill. Tel. Virginia 7-6640; 7-6641; 7-6642
Entered as Second-Class Matter March 31, 1916, at Chicago, Illinois
Under the Act of March 3, 1879.

Member of the Catholic Press Ass'n
Published daily, except Sundays, by the Lithuanian Catholic Press Society.

SUBSCRIPTION RATES
$5.00 per year outside of Chicago
$9.00 per year in Chicago & Cicero
$8.00 per year in Canada
Foreign $11.00 per year.

PRENUMERATA:	Metams	½ metų	3 mėn	1 mėn
Chicagoj ir Ciceroj	$9.00	$5.00	$2.75	$1.25
Kitur JAV ir Kanadoje	$8.00	$4.50	$2.50	$1.00
Užsienyje	$11.00	$6.50	$3.00	$1.25

Redakcija straipsnius taiso savo nuožiūra. Nesunaudotų straipsnių nesaugo, juos grąžina tik iš anksto susitarus. Redakcija už skelbimų turinį neatsako. Skelbimų kainos prisiunčiamos gavus prašymą.

Dvi miglotos ir viena drąsinanti kalbos

Du JAV didieji, buvę konkurentai į prezidento kėdę, vienas laimėtojas ir kitas pralaimėtojas, pasakė po pagrindinę kalbą užsienio politikos ir vidaus klausimais.

Adlai Stevensonas, atlikęs kelionę beveik po visas Eurazijos valstybes ir kalbėjęs su jų politikos planuotojais, priminė apie JAV smunkantį prestižą užsienyje. Tik kiek nuostabu, kad didžiausiu jo kaltininku nurodė sen McCarthy, komunizmo priešą Nr. 1, o ne Sovietų Rusijos propagandinę akciją prieš yankius. Jo siūlymas šio krašto vyriausybei imtis skubios iniciatyvos surasti šiltesnį bendradarbiavimą su Kremliumi kvepia achesonizmu ir primena muencheninę anglų skėčio politiką.

Bostone Eisenhoweris, daugiausia liaupsindamas respublikonų partiją, taip pat neįnešė naujos dvasios į "laisvinimo politiką" Paliesdamas pasaulinę situaciją, nebandė apibrėžti priemonių ar užakcentuoti gairių, kuriomis būtų einama prie vienokio ar kitokio problemos sprendimo. Jo pakartotinai užakcentuotas kvietimas aukotis ir nieko negailėti laisvės ir demokratinių principų apgynimui nejučiomis konstatuoja, kad ir šis kraštas yra grėsmės ženkle, susirūpinęs savo likimu ir kad laisvinimo reikalai yra palikti jų pačių likimui.

Bet gal taip nėra. Dinamiškos strategijos vyras John F.Dulles JT kvorume pasakė vieną iš savo didžiausių kalbų. Jis kvietė sovietų bloką nusivalyti kruvinas rankas ir sėsti prie taikos stalo, pabrėždamas, kad Korėjos, Indokinijos, Vokietijos, Austrijos ir kitų problemų sprendimas priklauso tik nuo Kremliaus geros valios. Jis nelaukia gerėjančio progreso, kol sovietai nepakeis savo vedamos linijos. Jo kalba buvo kartus pipiras sovietų blokui ir jų pataikūnams.

Nėra abejonės, kad tai buvo deklaravimas užsienio politikos kurso, kuriame nenumatoma vietos nuolaidoms nei vienoje pasaulio dalyje. Šioje kalboje švysteli vilties kibirkštėlė, kad išlaisvinimo politika nėra guldoma į karstą, bet laikinai turi užleisti vietą kitiems politiniams faktoriams.

Neleistina rizika

Pirmosios dvi atominės bombos nulėmė II Pasaulinį karą Tolimuosiuose Rytuose, sprogdamos priešo teritorijoj. Kur sprogs sekančios atominės bombos parodys ateitis. Išvystyta technika įgalina žmogų šį baisų ginklą nugabenti į kiekvieną pasaulio kampą.

JAV ekspertai apsigavo galvodami, kad sovietai dar greitai neturės priemonių pasigaminti atominę bombą. Jie apsiriko mažiausiai 2 metais. Ta pati istorija pasikartojo su vandenilio bomba. Tik jos sprogimas Sovietų Sąjungos teritorijoje rūpesčio šydu aptraukė laisvųjų valstybių sostines, ypač Washingtoną. To baisaus ginklo buvimas priešo rankose, kuris nesiskaito su tarptautine teise nei su humaniškumo principais, yra baisus košmaras laisvę mylinčiai žmonijai.

Galinga aviacija yra geriausia priemonė laikyti priešą tokioj padėtyje, kad jis nedrįstų imtis rizikos. Ji taip pat gali atmušti priešo atakas, jį sunaikinant, kol jis nėra pasiekęs taikinių. Bet šiuo metu nei viena Vakarų valstybė nėra pasiruošusi atominiam karui.

Spėliojama, kad sovietai turi daugiau 100 atominių bombų 80 kilotonų pajėgumo viena kilotona lygi 10,000 tonų dinamito. Japonijoje mestos bombos buvo 4 kartus silpnesnės). Prie dabartinių oro gynybos priemonių galima gerame ore ir dienos metu sunaikinti apie 20% puolančių lėktuvų. Tačiau naktį numušimo procentas yra lygus nuliui. Jei sovietai įvykdytų netikėtą oro puolimą su minėtu atominių bombų kiekiu į parinktus taikinius JAV, užmuštų apie 13 mil. žmonių ir sunaikintų apie 40% visos pramonės.

Sovietų atominių bombų atsargos auga, neminint daug galingesnės vandenilio bombos. Porai metų praslinkus, jei tuo reikalu nebus imtasi atitinkamų priemonių, sovietai vienu atominiu puolimu gali sunaikinti daugiau kaip pusę JAV pramonės.

Reikalas yra aliarmo stovyje. Tautinė saugumo taryba ir eskpertai reikalą svarsto. Tačiau charakteringas dalykas, kad efektingiausia apsigynimo priemonė — aviacija taip pat nukentėjo biudžeto apkarpymo procese.

Buvo užplanuota turėti 143 aviacijos grupes. Dabartinė administracija buvo nusistačiusi palikti dabar turimas 103 grupes ir tolydžiai mažinti iki 70, bet protestų bangos paveikta apsisprendė jų skaičių pakelti iki 110. "Yra būtina, kad mes pasirodytume pasauliui stiprūs ir nieko nebijąs", pareiškė prez. Eisenhoweris respublikonių moterų konferencijai Washingtone.

Nuostabu, kodėl prie to neinama. Kaip niekas negali pakeisti laisvės, taip niekas negali sutramdyti sovietų, išskyrus realią jėgą. Utopiškas dalykas laukti šio pavojaus savaime praeinant ir viltis, kad sovietai nusilenks humaniškumo principams.

Užburtas ratas

JT ruletė sukasi, bet laimėtojų neparodo. Puoselėtos viltys, kuriomis gyveno šios organizacijos kūrėjai, tebėra tik viltys, kol po taikos balandžio sparneliu slepiasi durklas.

Sovietų blokas aiškiai parodė ir toliau tai demonstruoja, kad jie pripažįsta derybas paremtas realia jėga. Nerodydami noro griauti geležinę uždangą, ieškodami naujų aukų agresijai ir nemažindami pasaulinės įtampos, niekais verčia JT darbą ir viltį bei anuliuoja vakarų bloko pastangas, išreikštas prez. Eisenhowerio žodžiais:

"JT vistiek reprezentuoja geriausiai organizuotą viltį karo laiką paversti konferencijos stalu." **P. Petrušaitis**

Apžvalga

Spaudoj ir gyvenime

DR. J. DAUGAILIS

Apie kalbininkų talką

Besisielodami gimtosios kalbos išsaugojimu ir grynumu visada esame reikalingi aktyvios mūsų kalbininkų talkos. Tremtyje turime mūsų gabiausius, energingiausius kalbininkus, kurie, kiek sąlygos leidžia, gražiai reiškiasi savo knygomis, kalbos skyriais laikraščiuose ir tt. Bet tai vis daugiau ar mažiau — partizaniniai žygiai (kurių metu kartkartėmis net ir prieš kits kitą "kulkos" paleidžiamos, kurios užmuša bent gi koordinuotą darbą).

Yra visa eilė kalbos dalykų dar neišspręstų. Rašyba pasilieka nesuvienodinta, vieni tekstai išeina viena rašyba, kiti — kita. Kaip orientuotis tremties jaunimui, kurį norime lietuviškos rašybos išmokyti? Net ir tokie netaip komplikuoti dalykai, kaip didžiųjų ir mažųjų raidžių rašymas tebėra neišspręstas (pvz. kaip prie pavadinimo rašyti "universitetas" — didžiąja ar mažąja; net kalbininkuose nėra vienodumo). Toliau — kasdien susidurime su naujais vardais, terminais (pvz. koks pakaitalas (jeep'ui"), kuriems reikia lietuviškų formų, o jų neturime, ir nėra, kas jas paruoštų.

Labai pribrendęs laikas, kad susidarytų kalbininkų komisija, kuri būtų autoritetas kalbos klausimuose. Gal Bendruomenė imtųsi iniciatyvos jį suburti, gal kas kitas, o jis reikalingas neatidėtinai.

Kaikurie mūsų kalbininkai (pvz. St. Barzdukas) savo energiją nukreipia į visuomeninį darbą, kurs savaime yra labai kilnus ir geras, bet šioje srityje juos galėtų kiti pavaduoti, o jie turėtų koncentruotis į tą šaką, kur jie yra nepakeičiami, į kalbos kūrybinę sritį. Nuo kasdienei duonai skiriamų darbo valandų atliekamo laiko jie daug neturi ir todėl tuos negausius laiko likučius kaip tik svarbu sukoncentruoti taip svarbioje kalbos srityje, kur jų pastangos būtinos ir nepakeičiamos.

Mokyklinių scenos veikalų konkursas

Lietuvių mokyklos kenčia didelį badą vadovėlių ir lietuviškų scenos veikalų. Vadovėlių reikalu jau šis tas daroma, užtat džiugu, kad Lietuvaičių Seserų institutas suorganizavo mokyklinių scenos veikalų konkursą. Stebint mokyklų parengimus teko būti liudininku, kaip uoliai mokosi lietuviško teksto tie čia išaugę vaikai, kuriems tenka koks uždavinys scenoje, kur jie veržiasi pasirodyti. Lietuviški vaidinimai kitados rusų okupuotoje Lietuvoje turėję didelės patriotinio atgimimo reikšmės; dabar jie turi vertingą patriotinio auklėjimo momentą kaip vaidintojams, taip ir žiūrovams mūsų mokyklose. Užtat, nors premijos gali būti ir kuklios, tačiau reikia prieš akis turėti dar vieną premiją — lietuviškai išauklėtą jauno tremties vaiko sielą. Tam daug galima pasišvęsti, ir dėl to lauktina, kad visi talentą turintieji laikys sau garbės uždaviniu šiame konkurse dalyvauti.

Žinia iš Lietuvos

Suliesusi ir suvargusi moteris, vedina dviemis mažyčiais, guodėsi gavusi laišką iš Lietuvos su sunkiomis žiniomis: jos giminaičius nusmerkė į Sibirą, ir tai ne išvežė, o pėsčius išvarė. Jeigu tai buvo išdrįsta parašyti net iš Lietuvos, tai rašyta tik kruvinos tiesos akivaizdoje.

Tremtyje gal nėra lietuvių, kurių šeimos narių, giminių ,ar artimų pažįstamų nebūtų ištremtų ar iššudytų. Taip gyvai kiekvienas pajaučiame bolševikų barbarizmą, laukiniškumą, žiaurumą. Tai įpareigoja nepraleisti progos gelbėti suklaidintus brolius, kurie skaito lietuviškais žodžiais leidžiamus Maskvos propagandlapius Amerikoje, o taipgi tarp kitataučių kelti visus kruvinos komunistinės prievartos veiksmus, kad visa pasaulio opinija sukiltų prieš raudonuosius tironus.

Valstybės vyrų pareiga

„Melskimės už taiką!" Tokiu atsišaukimu šveicarų „Pax Christi" sąjūdžio tautinis pirmininkas Friburgo vyskupas Charriere kreipėsi į Šveicarijos katalikus tautinės maldos dienos proga, kuri buvo paskelbta rugsėjo 20 dieną. „Valstybių vadų pareiga yra — sakoma atsišaukime — sukurti politines ir socialines sąlygas, kuriose galėtų kilti ir stiprėti pastovi taika; kiekvieno kataliko pareiga yra pilnai pasinaudoti beginkle, bet nenugalima, maldos jėga, be kurios taika yra negalima".

"Žmogaus asmuo socialinėj tarnyboj"

Tarptautinės Katalikų Socialinės Tarnybos Unijos Taryba pastaruoju laiku buvo susirinkusi Briuselyje apsvarstyti svarbių socialinės tarnybos problemų. Pasitarimuose dalyvavo Prancūzijos, Italijos, Vokietijos, JAValstybių, Kanados, Didžiosios Britanijos, Šveicarijos, Ispanijos, Urugvajaus, Belgijos ir Portugalijos atstovai. Pagrindinė studijų tema buvo: „Žmogaus asmuo socialinėje tarnyboje".

FEDERALINIAME TEISME

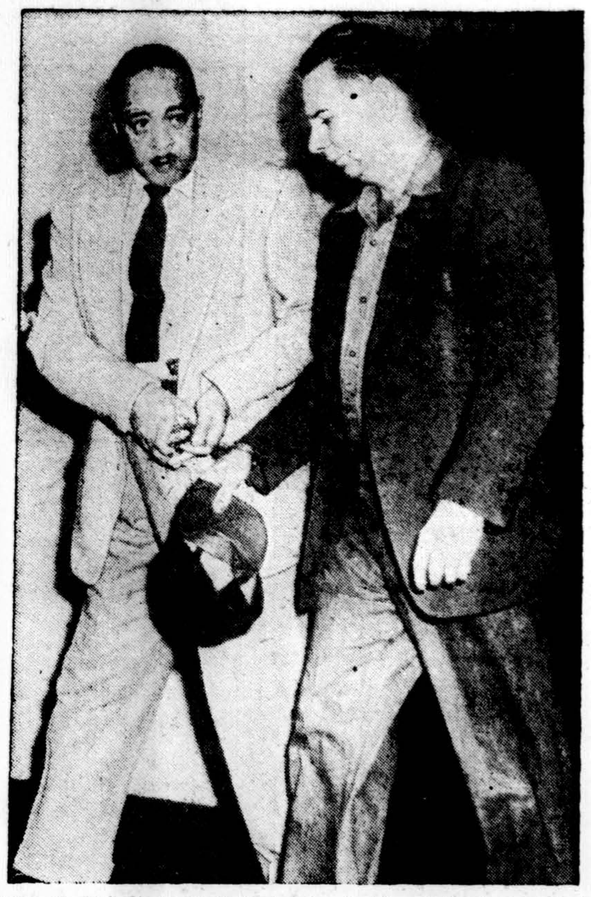

Ralph G. Bishop (dešinėje) atvestas į federalinį teismą Detroite. Jis areštuotas, kad telefonavęs į Baltuosius Rūmus ir pasakęs, jog nušausiąs prezidentą Eisenhowerį. (INS)

Ir čia... SSSR

J. DŽIUGELIS

1940 m. gegužės mėn. pirmomis dienomis Zarasuose atsirado vienas sovietų kareivėlis, pabėgęs iš Švenčionių apyl. dalinių. Kareivėlis buvo nepaprastai išvargęs, nuskuręs ir maža tekalbėjo. Jis viena tik prašė, palikti jį Lietuvoje, bet **negrąžinti** sovietams. Tiek Zarasų apskr. komendantas pulk. Pašilys (1941. VI. sovietų nužudytas Zarasų kalėjime), tiek tuometinis apskr. viršininkas bandė vienu kitu klausimu užklausti apie SSSR vidaus gyvenimą, bet kareivėlis tylėjo kaip žemė arba gyrė sovietinę tvarką. Tada šį kareivėlį paklausinėti pasiėmė Zarasų apskr. inž. Pr. Indriūnas (1941. VI. išvežtas į Sibirą). Jis pasodino tą kareivėlį komendantūroje prie gausiai valgiais apkrauto stalo ir su juo pasiliko vienas. Kareivėlis, kuris pirma gyrė sovietinę santvarką, kurioje visko pilna, nežinojo kas yra iš viso sviestas. Pradžioje jis sviestą bandė šaukštu pasikabinęs valgyti, o paskui kabino duona. Jis savotiškai valgė ir kt. valgius, nes kaip vėliau pasisakė, be sausos duonos su žuvimi ir bulvių, jis nieko nebuvo valgęs.

Įsišnekęs kareivėlis papasakojęs, jog augęs našlaičiu, nes jo tėvai mirę 1932 m. badu. Tada Ukrainoje buvęs baisus badas ir žmonės mirte mirę. Žiemos metu mirusių nelaidoję, o pavasarį iškasę griovius ir ten suvertę lavonus vieną ant kito, gi paskui klochozas pasėjęs javus. Vėliau augęs pusbadžiu kolchoze ir dirbęs prie gyvulių farmos iki paėmę į kariuomenę. Čia duodavę valgyti tik senos rūkytos žuvies ir per naktis moką durtuvų kautynėms. Jis pats dalyvavęs karo žygyje į Lenkiją, buvęs sužeistas. Ten pirmą kartą pamatęs, jog žmonės daug geriau gyvena negu pas juos. Taip pat girdėjęs, kad Lietuvoje žmonės dar sočiau valgą ir geriau apsirengę negu Lenkijoje. Tą jam parašiusi žmona, kurią prieš du mėnesius išvežę enkavedistai į Kazachstaną. Ir kai sužinojęs, jog žmona išvežta, tai nutaręs bėgti į Lietuvą. Vieną kartą dirbęs štabo kambariuose, duris sutaisinėjęs. Tada ir nusižiūrėjęs, kur esanti Lietuva. Įsižiūrėjęs kelią į Turmantą, ten esąs geležinkelis. Taigi, kai rasiąs geležinkelį, žinosiąs, kad Lietuvoje. (Ir jis geležinkelį perėjo ties Dūkštu, kurio apylinkėse ir buvo sulaikytas. — J. D.)...

Tą patį vakarą su kareivėliu visaip norėjęs pasikalbėti Zarasų advokatėlis Archipovas (kaip vėliau paaiškėjo, sovietų šnipas Zarasuose. — J. D.), bet komendantas Pašilys jo neprileido. Tada Archipovas norėjęs įvairiausiais būdais sužinoti iš komendantūros žmonių, ką tas kareivėlis pasakojęs. Bet, deja, niekas jam nieko nepasakojęs.

Sekančios dienos apypietėmis atvažiavę sovietiniai kariai iš Lietuvoje stovinčiųjų įgulų to kareivėlio pasiimti, lydimi vieno mūsų karininko. Sovietiniai karininkai norėję sužinoti, ką tas kareivėlis papasakojęs. Kai komendantūroje pamatęs sovietinius karininkus, pradėjęs baisiai drebėti. Vienas sovietų karininkas priėjęs prie kareivėlio, kirtęs jam kumščiu į veidą iš vienos ir kitos pusės ir surikęs:

— Svolačiau, ko bėgai. Ar nežinai, kad ir čia SSSR. Ar mes taip nemokėme. — Ir dar kirto kelis smūgius. Sukritusį kareivėlį kiti du sugriebė ir nunešė į automobilį. Vargšas kareivėlis spardėsi ir šaukė, jog dabar jį prie medžio pririšę suplėšysią. Jis dažnai minėjęs Dievą ir šv. Mariją. Vėliau pulk. Pašilys papasakojo, jog kareivėlis, prašydamas jo neišduoti sovietams, minėjęs, jog jį sugavę sovietai pririštų prie medžio ir pusiau perplėštų. Taip darydavę su bėgliais, kuriuos pagaudavę bėgančius į Latviją ar Lenkiją.

Tik po 1940.VI.15, tik bolševikų okupacijai prasidėjus, mes visiškai aiškiai supratome komandyr. žodžius: "Ar nežinai, kad ir čia SSSR." Sovietų komandyriams jau daug anksčiau buvo žinoma, kas Pabaltijo kraštų laukia ir jie 1940 metų pavasarį nieko nebeslėpė.

Komunistų "universitetas" Romoje

Romos mieste prie Via Apia gatvės yra raudonasis "universitetas", kuriame 40 rinktinių studentų mokomi marksizmo. Kominformas tą mokyklą labai vertina ir daug raudonųjų veikėjų iš užsienio atvažiuoja susipažinti su darbu toje mokykloje.

Į tą "universitetą" ne kiekvienas komunistas gali patekti. Parinkti kandidatai turi išeiti įvedamuosius kursus provincijos mokyklose ir tik gavę "diplomus" gali įstoti į augščiausią Italijos kompartijos mokyklą. Išimtis sudaroma augštą mokslą baigusiems komunistų atstovams parlamente ir senate: jie priimami be egzaminų ir be komunistinių brandos atestatų. Iš moterų tepriimamos tik parlamento narės ir senatorių žmonos.

Programą sudaro šie dalykai: politika, ekonomija, komunizmo ir Rusijos istorija, italų kompartijos organizacija, valstybinių perversmų technika, streikų organizacija, revoliucijos sukėlimas, pogrindžio kovų taktika ir terorizmo mokslas.

Įdomu, kad "universitetas" turi ne Togliati, o Andr. Ždanovo vardą.

LIUDAS ZEIKUS

LAIPTAI Į TOLUMAS

ROMANAS

(Tęsinys)

— Pulkininkas Povilas Dirvonas, — aiškino Skirgaila ponui Milon, jau bus per penkiasdešimt metų, diplomuotas ekonomistas, baigęs Prancūzijoj karo akademiją, keletą metų buvęs Anglijoj karo atašė, kalba lietuviškai, angliškai, vokiškai, prancūziškai, rusiškai, lenkiškai...

— Užtenka, užtenka!.. Tuojau jį atgabenk čia. Aš palauksiu.

Dirvonas laikinai buvo apsistojęs pas Skirgailą. Po keliolikos minučių jį atvežė, supažindino su ponu Milon ir pats išvažiavo į lėktuvų fabriką.

Ponas Milon pulkininką Dirvoną pasodino už rašomojo stalo į savo vietą, o pats, Skirgailai iš kabineto išėjus, vaikščiodamas po kabinetą, paklausė:

— Kaip tamstai sekasi Amerikoj?

— Ačiū, gerai.

— Ką tamsta dirbai iki šiolei pas mus?

— Vienam fabrike, Klyvlande, du metu dirbau kaip paprastas darbininkas — dženitorius.

Ponas Milon sustojo viduryje kambario ir, žiūrėdamas į Dirvoną, pakartojo:

— Dženitorius!?

— Taip, dženitorius, fabriko grindų šlavėjas.

— Ir kaip tamstai tas darbas sekėsi?

— Labai gerai, — prižiūrėtojas pagirdavo, paplodavo per petį.

— Ir tamsta per du metu neišsikraustei iš proto!?

— Kaip tamsta matai — ne! Kaip būtų buvę toliau — nežinau.

— Labai įdomu, ar tamsta nuo tokio darbo nepavargdavai?

— Pradžioj pavargdavau, labai pavargdavau, bet diena po dienos apsipratau. Tiktai, žinoma, pavargdavau ne tiek nuo darbo, bet nuo aplinkos. Darbininkai mėgsta tarp savęs pakalbėti, pajuokauti. Aš stengiausi prisitaikyti, stengiausi kalbėti taip, kaip jie. Bet kartais ką nors užsigalvoji, pamiršti, kokioje aplinkoje esi, ir kai ką prasitari — nesupranta. O kai nekalbi — pyksta. Ir ką gi aš su jais galėdavau kalbėti, kad jie toliau už fabriko sienų nemato ir augščiau už fabriko kamino nepakyla... Nors išėjęs iš fabriko susitinki savų žmonių, pasikalbi, šiek tiek atsigauni, bet diena po dienos jauti, kad smunki žemyn. Atsiranda pasyvumas, apatija, nusivylimas ir taip toliau. Visai teisingai tamsta, ponas Milon, pastebėjai, kad tokioje aplinkoje per keletą metų tikrai galima išsikraustyti iš proto.

— Aš tamstą suprantu, labai gerai suprantu. Aš žinau, kad suaugusiam žmogui persiauklėti labai sunku... — Ir, kiek patylėjęs, paklausė:

— Tamstai turbūt ponas Vitas sakė, kokį darbą pas mus reikės dirbti?

— Jis man minėjo, kad jums reikalingi patikimi darbininkai intelektualai, bet konkrečiai jis man nieko nepasiūlė.

— Gerai... Aš tamstą supažindinsiu su mūsų vyriausiu direktoriumi ponu Šileriu, jis nori nuo Naujų Metų išeiti į pensiją. Jeigu tamsta iki Naujų Metų pasmus apsiprasi, galėsi užimti jo vietą. Tai ir bus konkretus pasiūlymas. O dėl pasitikėjimo, jeigu ponas Vitas rekomenduoja, kalbėti netenka. Aš būsiu labai patenkintas, jeigu tamsta pas mus jausiesi taip, kaip savųjų tarpe.

Baigiant kalbėti ponas Milon pakėlė telefono ragelį ir pridėjęs prie ausies, kalbėjosi su Šileriu. Atrodo, kad jis tai darė sąmoningai, kad Dirvonui nereikėtų dėkoti, o to ponas Milon labai nemėgo.

Po kelių dienų į savininko kabinetą susirinko visi keturi vyrai pasitarti dėl gauto iš Krašto Apsaugos Departamento slapto aplinkraščio, kuriame buvo liepiama apvalyti įmones nuo šnipų ir komunistų, kuriose gaminami kariniai užsakymai.

Reikalą referavo pulkininkas Povilas Dirvonas.

— Pirmiausia aš noriu atkreipti dėmesį į tai, kad vokas, — kalbėjo Dirvonas, laikydamas voką rankoje, — kuriame buvo siunčiamas Krašto Apsaugos Departamento slaptasis aplinkraštis, buvo atplėštas ir antrą kartą nevykusiai užlipdytas. Iš to aš padariau išvadą, kad suinteresuoti asmenys slaptąjį aplinkraštį perskaitė anksčiau už mus.

(Bus daugiau)

MŪSŲ KOLONIJOSE

Elizabeth, N. J.

Įdomią ir naudingą kelionę atlikus

Rugsėjo 30 d. lėktuvu grįžo iš Romos **Elizabetho parapijos klebonas kun. Mykolas Kemežis.** Kaip žinoma, jis prieš porą savaičių buvo išvykęs į Jo Eminencijos Kardinolo Giuseppe Pizzardo 50 metų kunigystės jubilėjų, paties Eminencijos asmeniniai užkviestas. Grįžęs džiaugiasi galėjęs dalyvauti tokio garbingo asmens iškilmėse ir būti drauge svečiu įvairių kardinolų, prelatų, pasiuntinių ir pasaulio mokslo vyrų tarpe, nes kardinolas yra globėjas katalikų seminarijų, universitetų ir kolegijų. Lietuviui tat teko didelė garbė.

Kardinolas davė kun. M. Kemežiui savo herbais atžymėtą automobilį, kuriuo važinėdamas galėjo susipažinti su Romos ir Vatikano apylinkėmis. Apylinkių apžiūrėjime dalyvavo drauge su kun. M. Kemežiu ir kongresmanas iš Conn. James Paterson; kongresmanas drauge lankė lietuvių šv. Kazimiero kolegiją, Marijonų įstaigą su gerb. Reklaičiu ir kun. Jančium priešaky.

Laike jubilėjinio lončo, kuris buvo kardinolo rezidencijoje, virš suminėtiems garbingiems svečiams kun. M. Kemežis padainavo lietuviškai "Kur bakužė samanota" ir "Ilgiausių metų.

Šio lankymo proga kun. M. Kemežis įkalbėjo į juostą dėl Vatikano radijo ir Voice of America perdavimui sveikinimų Lietuvon. Rugsėjo 3 d. paliks atmintina, nes tą dieną Šventasis Tėvas priėmė kun. M. Kemežį audiencijoje mažoje rinktinėje grupėje, kur iš lietuvių dalyvavo dr. Steponas Mickevičius su žmona iš Bayonne, N. J. ir JAV Ambasados narys, maisto prižiūrėtojas, A. Drapanavičius irgi bayoniškis. Juos lydėjo kun. Balčiūnas. Kun. M. Kemežis stovi šalia Šventojo Tėvo iš Jo dešinės pusės. Matomas paveikslas reiškia šv. Pranciškų laiminantį chirurgą gydytoją, einantį operacijon. Šis paveikslas po Šv. Tėvo palaiminimo bus persiųstas į šv. Juozapo ligoninę Providence, R. I., kurį padirbdino tos ligoninės chirurgas dr. Ciro O. Scotti. Šv. Tėvas kun. M. Kemežiui davė parvežti Elizabetho parapijiečiams palaiminimą, įrašytą dideliame pargamento popieryje su Šventojo Tėvo parašu. Taip pat parvežė palaiminimą ir kitiems atsižymėjusiems katalikų dirvoje veikėjams.

Kaip žinoma iš pirmųjų pranešimų, Šv. Petro ir Povilo bažnyčioje yra įtaisyti koreljonai, tat atsivežė iš Romos gražiausių varpų įskambinimų. Grįžęs po poros savaičių kelionės klebonas džiaugiasi žymiai pastumėtu darbu parapijos pastatų atnaujinime, kuriuos vedė, prižiūrėjo palikęs klebono pavaduotojas kun. Antanas Kasparas. — **J. R-lis**

Omaha, Nebr.

Buvę tremtiniai džiaugiasi

Kun. kleb. Juozas Jusevičius paskelbė mūsų bažnyčioje, kad yra gautas sutikimas iš vietinio arkivyskupo pakviesti vyskupą V. Brizgį suteikti Sutvirtinimo Sakramentą š. m. lapkričio 14 d. ir ta pačia proga lapkričio 15 d. bus pašventinta naujoji mokykla. Tremtiniai labai džiaugiasi, kad lietuvis vyskupas suteiks Sutvirtinimo Sakramentą ir pašventins naująją mokyklą. Tris dienas prieš Sutvirtinimo Sakramentą vysk. V. Brizgys ves tris duum (trijų dienų) pamaldas prie Šventosios Dvasios, kad gautume iš jos gausių malonių. Mokyklą pašventinus, sekmadienį mūsų salėje bus vaišės.

Teko girdėti, kad ir mūsų lietuviškas choras, vadovaujamas M. Leškio, visu tempu rengiasi iškilmėms.

Aukos statybos fondui

Po 130 dolerių aukojo: Bernard Wiecorek, Rudy Stutz, Antanas Koska, Antanas Pavinksnis ir Viktoras Gustas. Po 50 dol. aukojo: Adolfas Palinski, jr. ir a. a. Edvardo Akromo vaikai jo atminimui.

Kitos dovanos

Emilija Virbickienė paaukojo mūsų bažnyčiai Sopulingos P. Marijos stacijas. Stacijos yra padarytos iš gipso, paauksuotos ir gana gražiai atrodo.

Kun. Simonas Morkūnas, iš Sioux City, Iowa, padovanojo Saldžiausios Jėzaus Širdies statulą. Pr. Totilas, meno mėgėjas, gražiai atnaujins tą statulą ir ji bus pastatyta mokyklos antrame augšte.

Sąžininga radėja

Elena Večerskytė surado didelę sumą pinigų netoli mūsų bažnyčios šaligatvyje. Pradžioje ji manė, kad popiergaliai ar kuponai, bet paskui pastebėjo, kad yra tikri pinigai. Ji rastuosius pinigus atnešė į kleboniją ir prašė kleboną paskelbti, kad pinigų savininkas atsišauktų. Iki šiol niekas neatsiliepė.

Vietinis

Los Angeles, Calif.

— **Kersteno komisijai** medžiagą rinkti ALT vietos skyriaus valdyba pakvietė teisininkus A. Dabšį, dr. P. Pamataitį ir A. Kaminską. Teisininkų komisija darbą pradėjusi. Teisininkų skyriaus pirm. A. Dabšys spalio 3 d. tuo reikalu kalbėjo lietuviškoje radijo programoje.

— **Savaitgalio liet. mokykla** spalio 3 d. pradėjo darbą. Mokytojai nusiskundžia, kad mažoka mokinių. Tėvai, kuriems lietuviškumo palaikymas dar kiek rūpi, turėtų į šį reikalą rimčiau pažiūrėti.

— **"Lietuvių Dienų"** spalio numeris jau išėjo. Puošnus ir aktualus. Telpa daugiau 50 nuotraukų iš viso pasaulio lietuvių gyvenimo. Duodamas įdomus pasikalbėjimas su prof. dr. K. Pakštu. "Lietuvių Dienos" prieinamos ir čia gimusiems ir menkiau lemokantiems lietuviškai, nes parašai po nuotraukomis duodami abiemis kalbomis, o žurnalas taip pat turi ir anglišką skyrių. Susipažinimui vienas numeris siunčiamas nemokamai. Rašyti: "Lietuvių Dienos", 9204 So. Broadway, Los Angeles 3, Calif.

— **Lietuviai studentai,** kurių čia yra daugiau 20, spalio 17 d. Biltmore viešbutyje šaukia susirinkimą ir turės bendrą vakarienę.

Yra džiugu žinoti šį faktą, kad Chewing-Gum Laxative tiktai

PANAIKINA ATMATAS — NE GERĄ MAISTĄ

Čia yra ta paslaptis, kurią milionai žmonių sužinojo bevartodami FEEN-A-MINT, moderniška vidurių užkietėjimo palengvintoją kramtomos gumos formoj. Taip, štai kodėl FEEN-A-MINT yra taip nepaprastai skirtingas.

FEEN-A-MINT yra skirtingas todėl, kad yra **kramtomas.** Taip pat yra skirtingas todėl, kad **pašalina tiktai daugiausia atmatas — ne gerą maistą!**

Jūs matot, FEEN-A-MINT **nedirba** skrandyje, kur maistas būna virškinamas. Todėl **nepašalina** gerą maistą, kuris yra reikalingas energijai.

Daktarai žino, kad FEEN-A-MINT daugiausia atlieka savo darbą **žemesnėse žarnose... pašalina tiktai atmatas, ne gerą maistą!**

Kad jaustis kaip milijonas, darykit kaip milijonai daro. **Kramtykit** skanią FEEN-A-MINT... ir jauskitės pilni gyvumo ir energijos! Nusipirkite FEEN-A-MINT! 25c, 50c arba 10c

Feen-a-mint
THE CHEWING-GUM LAXATIVE

KUN. M. KEMĖŽIS ŠVENTOJO TĖVO AUDIENCIJOJ

Šv. Tėvo kairėj dr. St. Mickevičiaus žmona ir jos kairėje dr. Mickevičius. Šv. Tėvo dešinėje kun. M. Kemežis ir tarpe kunigų priekyje klūpo A. Drapanavičius, JAV atstovybės maisto priežiūros viršininkas Vienoje.

— **"Amerikos Lietuvių Vardynas"** jau surinktas ir šiomis dienomis baigiamas atspausti ir ati duodama į rišyklą. Asmenys, kurie buvo gavę pirmuosius lankus, labai puikiai atsiliepia apie vardyną ir džiaugiasi, kad "Lietuvių Dienų" leidėjas tokio darbo ėmėsi. Vardyną redagavo J. Kojelis, A. Skirius ir J. Vitėnas. Įvadą parašė prof. dr. K. Pakštas.

— **Lietuviai žurnalistai** spalio 3 d. turėjo V. Bakūno bute susirinkimą. Numatyta šaukti visų spaudos darbuotojų pasitarimas.

S. R.

Pittsburgh, Pa.

Trumpai

— **Šv. Vincento parapijos** Esplane 50 metų sukakties jubilėjinis banketas buvo spalio 11 d. parapijos salėje. Iškilmėse dalyvavo ir vysk. V. Padolskis.

— **K. Pikelis su žmona** spalio 3 d. minėjo 25 metų vedybinio gyvenimo sukaktį.

— **Jonas Grebliūnas,** iš Homestaed, ir jo dukra Rūta grįžo iš Waterbury, Conn., kur dalyvavo giminaitės laidotuvėse.

— **Šv. Petro ir Povilo** parapijoje, Homestead, 40 valandų atlaidai prasidės spalio 13 d.

— **Lietuvos Vyčių seimas** kitais metais bus Pittsburghe. Seimo rengimo komisijos pirmininku išrinktas Albinas Onaitis.

— **Amerikos Lietuvių Tarybos** Pittsburgho apylinkės skyriaus susirinkimas įvyko rugsėjo 30 d. Nutarta sukviesti susirinkimą lapkričio 1 d. 3 val. p. p. Į susirinkimą bus kviečiama parioti nės draugijos ir klubai.

— **Šv. Izidoriaus parapijos** choras, Braddock, Pa., vadovaujamas Strieliauskienės, daro pažangą. Dalyvavo Lietuvių dienoje ir Pittsburgho jaunųjų lietuvių radijo programoje.

— **W. Činikas su žmona** spalio 4 d. gražiai pravedė L. Vyčių radijo valandą. **Korespondentas**

SKELBKITĖS "DRAUGE"!

NUO UŽSISENĖJUSIŲ SKAUDANČIŲ ŽAIZDŲ IR ATVIRŲ ODOS LIGŲ

Tie, kurie kenčia nuo SENŲ, ATVIRŲ ir SKAUDŽIŲ ŽAIZDŲ, jie negali ramiai sėdėti ir naktimis miegoti, nes jų užsisenėjusios žaizdos niežti ir skauda. Kad pašalinti tą niežėjimą ir skaudėjimą senų atvirų ir skaudžių žaizdų, uždėkite LEGULO Ointment. Jų gydomos ypatybės palengvins jūsų skaudėjimą ir galėsite ramiai miegoti naktį. Vartokite jas taipgi nuo skaudžių nudegimų. Jos taipgi pašalina niežėjimą ligos vadinamos PSORIASIS. Taipgi pašalina peršėjimą ligos vadinamos ATHLETE'S FOOT, sustabdo džiovinimą odos ir perplyšimą tarpiršČių. Yra tinkamas vartoti nuo džiūstančios, suskilusios odos dedirvinių, odos išbėrimų ir t.t., taipgi tinkamas vartoti vaikučiam kada pasirodo skaudus išbėrimas nuo vystyklų. Jis yra gera gyduolė visų išviršinių odos ligų. Legulo Ointment yra parduodamas po 75 ct., $1.25 ir $3.50. Pirkit vaistinėse Chicagoje ir apylinėse — Milwaukee, Wisc., Gary, Ind. ir Detroit, Michigan arba rašykite ir atsiųskite Money order į:

LEGULO, Department D.
5618 W. Eddy St., Chicago 34, Ill.
MUlberry 5-3694

Sudbury, Ont., Canada

Įžymus svečias

Misijonierius kun. Antanas Sabaliauskas, vienuolis salezietis, dirbęs Indijos misijose, dabar vyriausias visų lietuvių kolonijų kapelionas Venecueloj, "Tėvų Kelio" žurnalo leidėjas ir redaktorius, keletos knygų autorius ir leidėjas, kalbąs 10 kalbų, viešėjo pas mus spalio 2, 3 ir 4 d. Ta proga aplankė kaikuriuos savo senus pažįstamus ir įsigijo naujų pažinčių. Kalbėjo Tumo-Vaižganto vardo lietuvių mokyklos mokiniams ir rodė įdomius nejudomus paveikslus iš Venecuelos miesto ir kaimo gyvenimo. Daug kas pasinaudojo svečio misijonieriaus atvykimu ir atliko išpažintį. Sekmadienį po sumos pasakė įdomų pamokslą ir išplatino 80 egz. savo parašytų ir išverstų knygų "Nuo Imsrės iki Orinoko" ir "Siela už sielą". (20 egz. jau buvo išplatinta seniau). Tai buvo tarytum lietuviški atlaidai, kur, tarp kitko, ir gera religine bei tautine dvasia ir tėvynės meile dvelkianti spauda plačiai paplito mūsų kolonijoj. Kristaus Karaliaus mažojoj salėj liet. bažnyčios komiteto iniciatyva buvo suruošta kavutė su paskaita apie paslaptingąją Indiją ir apie Venecuelą. Po paskaitos rodė nejudomus paveikslus iš Venecuelos. Brangaus svečio pagerbtuvėse buvo daug daugiau žmonių negu iš anksto užsirašė. Salė buvo pilnutėlė. Gaila, kad misijonierius nespėjo mums pranešti iš anksto apie savo atvykimą. Ant greitųjų nebuvo įmanoma gauti erdvesnę salę ir pranešti visiems apylinkių lietuviams. Tikimės, kad kai kitą sykį mus aplankys, sužinosim viską iš anksto ir galėsim dar gražiau priimti.

Sudburiškiai, visuomet dar nuoširdžiai jautrūs lietuvybės išlaikymo ir puoselėjimo reikalams, per antrąją bažnyčios rinkliavą dosniai suaukojo misijonieriaus kelionei.

Trumpu savo buvojimo metu aplankė vaišinguosius Kriaučeliūnus, senosios kartos susipratusį lietuvį Jurgį Dambrauską jo gražiame vištų ūkyje; Rakščius — tris vadinamas Sudburio lietuvių kapelianijos klebonijas, — Grinius, Gabrėnus ir Kraujalius. Buvo dar ir daugiau malonių pakvietimų, bet dėl laiko stokos teko atsisakyti.

Rytojaus dieną "The Sudbury Daily Star" dienrašty buvo įdėta misijonieriaus nuotrauka. Tą numerį taip visi išgraibstė, kad kitą dieną jau niekur kioskose nebuvo galima gauti.

Iš mūsų svečias išvyko į Ottawą ir Montrealį.

Didelė padėka ir pagarba visiems prisidėjusiems prie svečio pagerbtuvių, bet ypačiai Marijonai ir Jurgiui Kriaučeliūnams ir Sofijai Rakštienei, kuri dosniai paaukojo vaisių kavutei bei Gabrėnams su Kraujaliais už misijonieriaus palydovo išlaikymą.

PERKRAUSTOME BALDUS ir KITUS ĮVAIRIUS DAIKTUS

vietoje ir iš tolimesnių distancijų

Patarnaujame pigiai ir sąžiningai

KOSTAS ELDUKONIS

6930 So. Talman Ave.

Tel. GRovehill 6-7096

CHICAGO 29, ILL.

SOPHIE BARCUS
RADIO PROGRAMA
IŠ WGES stoties — Banga 1390
PIRMAD. IKI PENKTAD.
8:45 iki 9:30 val. ryte
7121 SO. ROCKWELL ST.
Chicago 29, Ill. HEmlock 4-2413
ŠEŠTAD. 8:30 iki 9:30 ryte
PIRMADIENIO vak. nuo 7—8 v.
Sekmad. 8:30—9:30 v. r. iš stoties WOPA — 1490 kil.

A. BENIULIS IR A. STANEVIČIUS

Atlieka perkraustymus, pervežimus ir automobilių lyginimų, dažymų ir taisymo darbus.

Kreiptis perkraustymais telefonu **SE 3-2146 arba BI 7-7075,**

Taisymais telefonu SE 3-2146 arba **KE 8-3092**

1835 Canalport

Vestuvinės nuotraukos
Augštos rūšies fotografijos
Mūsų specialybė

Precin Photo Studio, Inc.

EDVARDAS J. ULIS, SAV.

4068 Archer Avenue

Telefonas VIrginia 7-2481

PERKRAUSTAU BALDUS VIETOJE IR IŠ TOLIMESNIŲ DISTANCIJŲ TURIS ILGĄ PATYRIMĄ

JUOZAS NAUJOKAITIS

6819 So. Rockwell Street

CHICAGO 29, ILL.

Tel. WAlbrook 5-9209

IR RADIJO APARATŲ TAISYMAS
Sąžiningas ir Garantuotas Darbas

TELEVIZIJOS

DARBO VALANDOS: 6 v.v.—10 v.v.
Šeštadieniais: 8 v. ryto — 10 v. vak.
M. RIMKUS, 4119 So. Francisco
Telef. YArds 7-1099

SIUVAMOS MAŠINOS ir RAŠOMOS MAŠINĖLĖS

parduodamos geriausiomis sąlygomis

ARCHER SIUVIMO CENTRE

4170 S. Archer BIshop 7-1045

Perka, taiso, elektrifikuoja

STATYBAI IR NAMŲ PATAISYMAMS PRISTATOME VISOKIŲ RŪŠIŲ MEDŽIAGĄ

CARR MOODY LUMBER CO.

STASYS LITWINAS, Prez.

3039 So. HALSTED ST.

Tel. VIctory 2-1272

APKAINAVIMĄ IR PREKIŲ PRISTATYMĄ TEIKIAME NEMOKAMAI

RAŠTINĖ ATIDARYTA kasdien nuo 8 val. ryto iki 6 val. vakaro ir šeštadieniais iki 3 val. vakaro

CONRAD'AS - FOTOGRAFAS
(LIETUVIS)

Moderniškai įrengta vieta įvairioms nuotraukoms Specialybė — vestuvės. Jaunavedžiams duodama puiki ir brangi dovana. Sąžiningas ir gražiai atliktas darbas.

414 WEST 63rd STREET

Tel. ENg. 4-5883 arba ENg. 4-5840

Taupyk Tvirčiausioj Amerikos Įstaigoj
STANDARD FEDERAL turtas virš $41,000,000,00
Atsargos Fondas virš $3,250,000.00

STANDARD FEDERAL yra Federal Savings and Loan Insurance Corp. ir Federal Home Loan Bank System narys

Įstaigos valandos: Kasdien nuo 9 val. ryto iki 4 val. po pietų.
Ketvirtadieniais nuo 9 val. ryto iki 8 val. vakaro.
Trečiadieniais visai neatidaroma.

JUSTIN MACKIEWICH, President and Manager

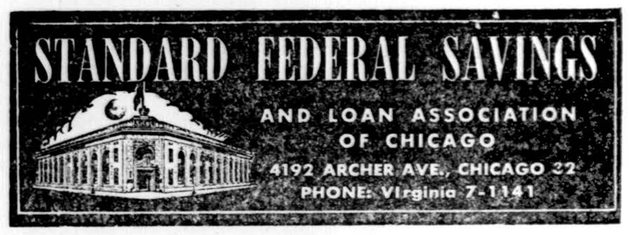

PRISTATOME ANGLIS IR PEČIAMS ALIEJŲ
Dideliais ir mažais kiekiais!
MES PERKRAUSTOME JŪSŲ BALDUS SAUGIAI KELETĄ BLOKŲ ARBA KELIAS DEŠIMT MYLIŲ. KREIPKITĖS PAS MUS.
Turįs daug metų patyrimo perkraustymo darbe

STASYS FABIJONAS
2146 So. Hoyne Avenue Tel. VIrginia 7-7097

VIKTORAS IR JUZEFA ŠIMAIČIAI, Real Estate
Notary Public, Pajamų Mokesčio Apskaičiavimas
4241 So. Maplewood Ave., 2 aukštas. BIshop 7-3340
Valandos: kasdien nuo 5 val. popiet. Šeštadieniais — visą dieną. Sekmadieniais — susitarus

Diena Ateis, Kai Būsi Linksmas Sutaupęs!
Taigi, dabar pradėkite taupyti šioje lietuviškoje įstaigoje, BRIGHTON SAVINGS & LOAN moka 3% pelno ant jūsų sutaupų.
Kiekvieno taupytojo indėliai apdrausti iki $10,000.00

BRIGHTON SAVINGS AND LOAN ASS'N.

4071 Archer Ave., į vakarus nuo California Ave.
CHARLES ZEKAS, Sec'y

OFISO VALANDOS:
Pirmad., antrad., penktad. ir šeštad. 9 v. ryto iki 4:30 p. p.
Trečiad. 9 ryto iki 12 v. d.
Ketvirtad. 9 ryto iki 8 vak.

SŪNUS PALAIDŪNAS
Studija Apie Vakarų Civilizacijos Krizę

Vietoj
1,000,000
DOLERIŲ
tik
2 DOLERIAI

Šios knygos autorius vyskupas F. J. Sheen prieš kiek laiko pradėjo savo Televizijos programą per "Du Mont" stotį. Televizijos aparatų firma "Admiral" šiai programai finansuoti paskyrė vieną milijoną dolerių.

Lietuviškos knygos Klubas džiaugiasi galėdamas savo skaitytojam pateikti šio įžymaus kalbėtojo mintis už du dolerius.

"DRAUGAS"
2334 So. Oakley Ave. Chicago 8, Ill.

ATEIKITE — PAMATYKITE — ĮSIGYKITE AUTOMOBILĮ
Lietuvių Prekyboje:

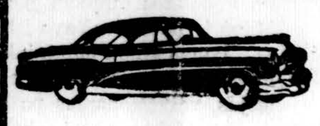

HARMONY MOTORS
Vadovauja: Tolius Šlutas, Jonas Talandis ir Sigitas Zubkus
5805-7 So. Western Avenue, Chicago, Illinois — — Tel. REpublic 7-6480

Kersten ir komisija atvyksta į Lietuvių kongresą Chicagoje

Iš Chicagos ALT konferencijos darbų

Lietuvių auditorijos scenoje gyvos gėlės, palmės ir užrašas: Chicagos Lietuvių Tarybos konferencija. Šią konferenciją pradėjo jos pirm. dr. S. Biežis 1953 m. spalio 11 d. 1:15 val. p. p. Scenoje pasirodė garbės svečiai ir Chicagos ALT nariai: kun. Ig. Albavičius, L. Šimutis, kons. dr. P. Daužvardis, inž. A. Rudis, komp. L. Šimutis, jr., dr. K. Drangelis ,teisėjas A. F. Wells ir kiti.

Dariaus ir Girėno posto legionieriams įešus vėliavas, jautriais invokacijos žodžiais, atliktais nuolatinio ALT Chicagos nario nario kun. Ig. Albavičiaus, visi konferencijos dalyviai stovėdami susikaupė ir Mrs. Biežienei vadovaujant sugiedojo JAV ir Lietuvos himnus.

Kons. dr. Daužvardis pasveikino Chicagos ALT, organizacijų atstovus ir dėkojo: "Ačiū už viską, ką padarėte Lietuvos išlaisvinimui."

Išvystydamas Lietuvos laisvinimo eigos gaires, dr. Daužvardis suminėjo šiuos punktus: 1) USA State Department 1940 m. liepos 23 notą, kuri pasmerkė bolševikų okupaciją Lietuvoje; nota siųsta Lietuvos pasiuntinybei Washingtone; 2) prez. F. D. Roosevelto 1940 m. spalio 15 d. pareiškimą ALT delegacijai, kad Lietuva nėra nustojus nepriklausomybės, kuri yra sutrukdyta kaikuriam laikui; 3) USA State Department 1948 m. kovo mėnesio aplinkraštį visų 48 valstybių gubernatoriams, kuriame nurodoma, kad Lietuva, Latvija ir Estija tebėra nepriklausomos, nors okupuotos ir kad tų valstybių konsulatai galitas valstybes atstovauti ir ginti įvairius jų pliečių interesus JAV teismuose; 4) šiemetinė Kersteno rezoliucija ir užgrobimui tirti komisija.

"Mes giname laisvę, kovojame prieš yergiją. Kersteno komisijoje pirmoj eilėj užgrobimo duomenis turi suteikti Lietuvos piliečiai — naujieji ateiviai. Senųjų ateivių pareiga būti liudininkų rėmėjais, remiant ALT, VLIK ir diplomatus", baigė veik lusis kons. dr. Daužvardis.

ALT Vykdomojo Komiteto pirmininkas L. Šimutis padėkojo ALT Vykd. K-to vardu konferencijai ir visiems lietuviams už didelę talką ir paramą. Prieš akis buvo galima surasti, nors pasiyra visuotinis Amerikos Lietuvių Kongresas, kuris įvyks š. m. lapkričio 27 — 28 dienomis Chicagoje, Morrison viešbutyje. Į šį kongresą laukiama atvykstant Kersteno ir visos tyrinėjimo komisijos, be to, daug Amerikos valdžios pareigūnų ir svečių. ALT sudarė kongreso programą, o Chicagos ALT pareiga yra visomis išgalėmis padėti kongresą gerai suorganizuoti ir pravesti. Ir didelės lėšos reikalingos visiems laisvinimo darbams.

"ALT pajudino visą Ameriką ir Europos valstybių sostines. Prez. Eisenhoweris ir USA State Department patvirtino mūsų poziciją Lietuvos reikalu, o šiandien ir JAV kongresas įsijungė, priimdamas Kersteno rezoliuciją ir sudarydamas tyrinėjimo komisiją. Tuo būdu ALT atidarė duris visiems lietuviams į plačią kovą už nepriklausomybę", baigė ALT pirm. L. Šimutis.

Dr. S. Biežis nuoširdžiai padėkojo ALT pirm. L. Šimučiui ir ALT už pasiektus tikrai milžiniškus laimėjimus.

Lietuvių Prekybos Rūmų pirminnikas inž. A. Rudis, Amerikoje gimęs ir Lietuvos nematęs, šiuo metu padarė Lietuvai labai didelį patarnavimą, išvažinėdamas drauge su Kersten ir M. Kižyte Europos sostines ir padėdamas surinkti taip svarbią tyrinėjimo komisijai medžiagą. Chicagos ALT konferencijos dalyviai su nepaprastu atsidėjimu išklausė inž. A. Rudžio gražaus pranešimo.

Pirmasis pasitarimas vyko Vokietijoje, Retulingene, su Vyriausiu Lietuvos Išlaisvinimo Komitetu (VLIK). Inž. A. Rudis pabrėžė, kad jam: "Gilų įspūdį padarė Lietuvos veikėjai taip kukliai gyvendami Reutlingene. VLIK palaiko ryšius su viso pasaulio lietuviais... veda laisvinimo kovą... ruošia programas... duoda informacijas. Tenka pripažinti, kad prel. M. Krupavičiaus vadovaujamas organas (VLIK) yra pirmaeilis už Lietuvos laisvinimą."

Muenchene J. Laučka dirba labai svarbų darbą prie "Voice of America".

Romoje dėka rektoriaus prel. L. Tulabos pavyko aplankyti Šv. Tėvą, Italijos vyriausybės pareigūnus, bet Lietuvos pasiuntinio prie Šv. Sosto min. Girdvainio nematymas buvo sutartas. "Šv. Kazimiero kolegija Romoje yra tvirtas židinys lietuvių veikloje todėl kolegiją reikia remti", pažymėjo inž. A. Rudis.

Daug naudos davė apsilankymai Šveicarijoje, Genevoje; Berlyne vakarų ir rytų zonose; Danijoje, Kopenhagoje; Švedijoje; Vokietijoje, Bonnoje ir Prancūzijoje, Paryžiuje ir kt. Daug surinkta medžiagos, posėdžiauta su vyriausybių žmonėmis, užmegsti stantykiai. "Kova už Lietuvos laisvinimą yra reikalinga ir ta kova daug pasiekia", baigė inž. A. Rudis.

Konferencijos atstovo, šias eilutes rašančio, supratimu, inž. A. Rudžio pranešimą reiktų ištisai atspausdinti "Drauge". Pranešime trykšta meilės perlai Amerikos lietuvio Lietuvai.

Iš Chicagos ALT veiklos

Išklausius trijų pagrindinių kalbėtojų reikšmingas mintis, dr. S .Biežis pradėjo Chicagos ALT 1952 — 53 m. veiklos pranešimą, pažymėdamas, kad gerai pavyko š. m. Vasario 16 minėjimas, lygiai taip pat ir baisiųjų birželio įvykių minėjimas Marijos augštesn. mokykloje. Chicagos ALT sudaro keturios srovės, kurios gražiai bendradarbiavo. Pirm. dr. S. Biežis mano, kad Vasario 16 minėjimas reiktų pravesti gerose salėse; priimamos rezoliucijos turėtų turėti daugiau istorinės tikrovės; daugiau įdomių straipsnių JAV spaudoje; daugiau vilčių gauti paramą iš JAV visuomenės.

Iždininkas A. Valonis padarė išsamų pranešimą apie gautas pajamas ir padarytas išlaidas. Aukų įplaukė $12,329.39 ir iš įvairių parengimų gauta $3,225.55. Iš aukų ALT Vykd. K-tui pervesta 11,281.39 ir iš parengimų pervesta $1,918.61. Liko kasoje — aukų sąskaitoje $1,048.

Iždo globėjų vardu T. Blinstrubas perskaitė revizijos aktą, iš kurio matyti, kad iždas tvarkingai suvestas ir jokių skirtumų nėra.

Chicagos ALT įsteigta 1943 m. lapkr. 16 d. Per tą visą dešimtį metų kasmet Chicagos ALT nariais buvo ir nenuilstamai dirbo, kaip pranešė dr. S. Biežis, šie keturi asmenys: kun. kleb. Ign. Albavičius, dr. K. Drangel's, L. Mikužiūtė ir E. Šamienė. Jiems buvo prisegta po gėlę, o konferencijos dalyviai nuoširdžiai padėkojo.

Į sceną buvo iškviesti darbštieji ir patriotingieji lietuviai kons. dr. P. Daužvardis ir p. J. Daužvardienė. Jiems įteikta rožių buketas ir Chicagos ALT adresas rėmuose. Konferencijos dalyviai gausiu plojimu drauge džiaugėsi su darbščiaisiais. Šis vardas seniai užtarnautas.

Po aukų rinkimo ir mažos pertraukos konferencijos dalyviai diskusijų formoje pasikeitė nuomonėmis keliais eilinias klausimais.

Rezoliucijos ir padėkos

Rezoliucijų kom. pirm. teisėjas A. F. Wells perskatė anglų kalba rezoliuciją prez. Eisenhoweriui.

J. Skorubskas perskaitė ir pasiūlė rezoliucijas ir padėkas: pavergtai tėvynei Lietuvai, min. Žadeikiui, liet. laikraščių redakcijoms ir radijo valandėlėms, Dariaus ir Girėno postui, ALT Vykdomajam Komitetui, lietuviams aukotojams ir talkinnikams, liudytojams Kersteno komisijoje ir t. t.

Dr. S. Biežis pranešė, kad reikia pasveikinti ir padėti viceprez. Nixon, sekr. Dulles, housespeaker Martin, kongr. Kersten ir sen. Knowland.

Visas rezoliucijas, padėkas ir sveikinimus konferencijos dalyviai priėmė atsistojimu.

Chicagos ALT nariai 1953/54 m.

Nominacijų komisijos vardu E. Šamienė perskaitė ALT Chicagos skyriaus naujus narius: kun. kleb. Ig. Albavičius, A. Rudis, A. Valonis, J. Tūbelis, St. Rauckinas, J. Dėdinas, E. Šamienė, K. Burba, K. Deveikis, J. Kondraška, K. Liutkus, E. Mikužiūtė, J. Skorubskas, J. Talalas, E. Balčeris, T. Blinstrubas, V. Duoba, P. Jurkštas, J. Linkuvienė, A. Siliūnas, M. Šimkus, A. F. Wells, P. Gribienė, A. Valukas, V. Uznys, K. Drangelis, J. Gulbinienė, J. Balčiūnas.

Konferencija nominacijos komisijos pasiūlytus naujus narius patvirtino.

Atsistojimu konferencijos dalyviai pagerbė du ALT Chicagos skyriaus mirusius narius: J. Mickeliūną ir J. Mašiotą.

Konferencijoje dalyvavo 242 delegatai, atstovavę 73 organizacijas.

Aukų surinkta salėje $1406.-55. J. Kazanauskas aukojo $50, Kuraitis — $50.

Didžiosios kovos ir darbų įprasminimui čia labai tinka ALT pirm. L. Šimučio žodžiai, pasakyti šioje konferencijoje: Mes čia dirbame, aukojame, bet niekas nereikalauja mūsų galvų, gi partizanai Lietuvoje gyvybę aukoja. Todėl mūsų auka yra tik trupiniai palyginus su didžiąja patizanų auka." **Kaz. Kleiva**

LIETUVIŲ STATYBOS BENDROVĖ
STANDARD BUILDERS, INC.
Atlieka visus statybos darbus bei remontus gerai, greitai ir sąžiningai. Stato naujus namus pardavimui, priima užsakymus, perka lotus, parūpina paskolas
726 W. 18th St. Tel. CH 3-1535, buto WE 6-3688

PLANINGAS TAUPYMAS VISUOMET MOKA GERUS DIVIDENDUS!
MUTUAL FEDERAL SAVINGS
AND LOAN ASSOCIATION
2202 W. Cermak Rd., Chicago 8, Ill.
JOHN J. KAZANAUSKAS, Pres. VI. 7-7747
Savings Insured to $10,000 by F.S.L.I.C.

VISKO UŽTEKTINAI — TUOJAUS PRISTATOM!
Baldus, šaldytuvus, pečius, skalbiamas mašinas, lovas, matracus, kilimus, radio, televizijos setus, vaikučiams baldus.
Žemos kainos, lengvi išmokėjimai. Turime didelį pasirinkimą

Mes pagaminame baldus ir pagal jūsų užsakymą
ROOSEVELT FURNITURE COMPANY, INC.
Lietuvių krautuvė
2310 W. Roosevelt Road
Tel. SEeley 3-4711
Atidara pirmadienio ir ketvirtadienio vakarais iki 9:30
Atidara sekmadieniais nuo 11 iki 4:30 val. popiet

PROGRESS LIETUVIŲ BENDROVĖS KRAUTUVĖJE DIDIS NAMŲ PUOŠIMO VAJUS!
Per 40 metų Progress Bendrovės vedėjų yra įgyvendinta tradicija per rudeninį namų papuošimo vajų užkviesti visus Chicagos ir apylinkės lietuvius atsilankyti ir nusipirkti viskius namų reikmenis specialiai sumažintom kainom.
Bendrovės vedėjai J. Kalendinskas, broliai J. ir S. Krukai pranešа, kad šį metą visuomenė nepaprastai naudojasi šiuo išpardavimu specialiai mažomis kainomis. Vedėjai sako, kad yra didelis malonumas aptarnauti ne tik čia seniau atvykusius lietuvius, kurie jau yra apsipažinę su krautuvėm ir panašių prekių pirkiniais, bet jie primena, kad ir daugelis nesenai atvykusių skaitlingai atsilanko į Progress krautuvę ir perka su pilnu pasitikėjimu visa, kas yra reikalinga namų papuošimui. Yra aišku, kad mūsų tautiečiai, ypač nesenai čia atvykusieji, yra viliojami kitur, bet matant lietuvių tvirtą nusistatymą ir įsitikinimą, kad Progress Lietuvių Bendrovės krautuvė tarnaujanti visuomenei virš 40 metų yra užsitarnavusi ir verta visuomenės pilno pasitikėjimo įsigyti geresnes ir pilnai garantuotas prekes už prieinamiausias kainas su geresniu ir skubesniu patarnavimu.
Rėmėjas

JOS. F. BUDRIK, Inc.
3241 So. Halsted St.
Tel. CAlumet 5-7237
CHICAGO 8, ILLINOIS
Atdara vakarais pirmadieniais ir ketvirtadieniais iki 9:30 P. M. Kitais vakarais iki 6 val. Sekmadieniais uždaryta
Lietuviška Radio Valanda leidžiama ketvirtadieniais iš WHFC 1450 K. radio stoties nuo 6 val. iki 7 val. vak.

30-ties Metų Jubiliejinis Išpardavimas!
"Draugo" skaitytojai yra nuoširdžiai kviečiami dalyvauti mūsų 30-ties Metų Jubiliejinėje šventėje.

PASKUTINĖS PENKIOS DIENOS
Žemiau yra spausdinami KUPONAI, kurie yra skiriami jums, kaip SPECIALUS TAUPYMAS už jūsų paramą praeityje — kaip padėkos išreiškimas. Kuponais galite pasinaudoti tik ribotą laiką, iki spalio 17 d.
Atvykite ir pamatykite NAUJAS RUDENS IR ŽIEMOS MADAS... ir įsistebėkite kokios PUIKIOS VERTĖS PREKĖS, kurias užpirkome dar prieš sezono pradžią... šie puikūs geriausių medžiagų rūbai skiriami jums ir dar priedo $30.00 vertės kuponų.
Aaron SHERMAN
Asmeniškai Pritaikintos Mados Vyrams
4648-50 So. Ashland Ave., prie 47th gatvės
Šis KUPONAS turi $10.00 vertę. Galioja iki spalio 17, 1953 už bet kurią eilutę — Aaron Sherman, Inc.
Šis KUPONAS turi $10.00 vertę. už bet kokį rudeninį paltą Galioja iki spalio 17, 1953 — Aaron Sherman, Inc.
Šis KUPONAS turi $10.00 vertę. Galioja iki spalio 17, 1953 už bet kokį žieminį paltą — Aaron Sherman, Inc.
Su šiuo KUPONU gausit 10% nuolaidą perkant reikmenis vyrams arba švarkelius (Jackets) Galioja iki spalio 17, 1953 — Aaron Sherman, Inc.

ČIURLIONIO ANSAMBLIO PLOKŠTELIŲ ALBUMAS
Seniai lauktos Čiurlionio ansamblio plokštelės šiuo metu jau yra gaminamos ir greitu laiku pasirodys. Ansamblis į plokšteles (recordus) įdainavo 16 būdingiausių savo repertuaro dainų, išpildomų mišraus choro, mišraus choro su kanklių orkestru ir solistais, moterų choro su kanklių orkestru ir soliste J. Krištolaityte, vyrų choro ir mišraus dueto. Plokšteles gamina RCA Victor firma. Jos yra normalaus (78) greičio.
Albumo kaina yra $10, bet visiems užsisakiusiems iš anksto iki spalio mėn. 15 d. daroma nuolaida — su persiuntimo išlaidomis albumas, kurį puošią dail. V. Raulinaičio viršelis, ansamblio ir dirigento A. Mikulskio nuotraukos, siunčiamas tik už $9.00.
Norintieji pasinaudoti šia nuolaida prašomi užpildyti pridedamą atkarpą ir pasiųsti šiuo adresu:
Čiurlionio Ansamblis
% Mr. J. Nasvytis
771 E. 91 Street
Cleveland 8, Ohio, U.S.A.
Prašome čekius ar pašto perlaidas vardinti: **ČIURLIONIS ENSEMBLE.** Šiomis sąlygomis albumas siunčiamas tik JAV ir Kanadoje.
Visas įmones ir organizacijas ar pavienius asmenis, kurie būtų suinteresuoti ansamblio plokštelių platinimu visuose kraštuose, dėl informacijų prašome kreiptis tuo pačiu adresu.
Prašau man atsiųsti ..... Čiurlionio plokštelių albumą(us)
Vardas ir pavardė .....
Tikslus adresas .....
.....
Pridedu $..... (pašto perlaida, money order, čekiu)
Parašas .....

Jaunieji Amerikos lietuviai sukėlė $10,000

JUOZAS PRUNSKIS

Lietuvaitės Šv. Kazimiero seserys parodė nuostabius organizacinius sugebėjimus ir ryžtingumą, pastatydamos trejeto milijono vertės Marijos augštesn. mokylos rūmus. Juose mokysis 1,200 mergaičių, juose vyksta lietuvių kultūriniai parengimai, parodos. Ta milžiniška, didžiausia betkada užsienio lietuvių įvykdyta statyba yra dar apsunkinta stambia skola. Skubėdami lietuvaitėms seserims į pagalbą, Chicagos lietuviai suplanavo lapkričio 11 d. suruošti ypatingą vakarienę, kur kiekvienas dalyvis įmokės po $50. Kadangi numatoma turėti 1,200 svečių, tai skolai mažinti susidarytų $60,000. Šalia to atsirado būrys vietinių Amerikos lietuvių, kurie pasiryžo apmokėti visas to didžiojo parengimo išlaidas, kad visi tie $60,000 nueitų mokyklos rūmų skolos mažinimui. Šie Amerikos lietuviai išlaidų apmokėjimui dar ryžosi savo tarpe sukelti $10,000, kiekvienas aukodamas po tūkstantinę.

Iniciatyvos čia ėmėsi Juozas Mozeris, District Savings and Loan Association vedėjas. Tai jaunas, gabus lietuvis verslininkas, sugebėjęs šią bendrovę išugdyti iki 10,000 narių su $10,000,000 kapitalu Jo gabumus pastebėjo ir kitataučiai, ir Illinois taupymo ir paskolos bendrovių atstovai išrinko jį prezidentu Illinois Savings and Loan League, kuri apjungia 500 tokių bendrovių su bendru kapitalu, siekiančiu du bilionus dolerių.

Juozas Mozeris sako:

— Aš pats esu išėjęs seserų vedamą Šv. Antano parapijos mokyklą. Kaip man, taip ir daugeliui Amerikoje gimusių, antros kartos čia augusių lietuvių, seserys padėjo išugdyti tuos charakterio bruožus, kurie mums garantavo pasisekimą savo profesijoje. Mes esame seserims už tai dėkingi ir norime prie jų kultūrinių užsimojimų prisidėti. Iš Lietuvos atvykusieji mūsų tėvai pastatė bažnyčias, mokyklas, su kurė daug naudingų savų įstaigų. Mes, čia išaugusieji lietuviai, norime jų sukurtas gražias lietuviškas įstaigas palaikyti ir naujas kurti. Štai kodėl mes atsiskubiname su savo auka.

Šitokiomis mintimis besivadovaudami Jonas Brenza, Ant. Rudis, Ant. Petkus, dr. Walter Eisin, Bernard Burke, Juozas Mozeris ir dar vienas lietuvis, kuris nedavė spaudai savo pavardės, įtraukę dar su lietuviais bendraujančius Tony Piet, O'Malley and McKay, Inc., dr. John Francis Rusic — kiekvienas įnešė po tūkstantį dolerių, sudarydami $10,000.

Tai čia gimusių ir augusių Amerikos lietuvių auka, kuria jie nori paremti kultūrinę įstaigą lietuvaičių seserų, padėjusių jiems prasimušti į gyvenimą, pasiekti nemažus laimėjimus.

Tas reiškinys itin džiuginantis. Jis rodo, kad yra vietinių jaunosios kartos intelektualų, kurie lietuviškus reikalus brangina, dėl jų moka aukotis, duodami pavyzdį ir kitiems bei stiprindami viltis, kad tokių simpatingų pasišventėlių turėdamos mūsų įstaigos ir ateityje galės ne tik išsilaikyti, bet ir augti.

Aštuonių rūšių kukurūzai

Chicagoje vyksta suvažiavimas National Assoc. of Popcorn Manufacturers, kuriame išstatyta parodon net aštuonios rūšys tų spragintų kukurūzų — su apelsinų, bananų, sviesto, sūrio ir kitais prieskoniais. Tos naujos rūšys neužilgo pasirodysian čios rinkoje.

JAPONŲ MENO PARODA

Tik trejetą dienų besitęs japonų meno paroda Chicagos Meno instituto patalpose. Parodos eksponatai suskirstyti atskirais šimtmečiais, tuo būdu sudarydami galimybę apžvelgt japonų meno raidą. Yra peisažų, žmonių paveikslų, daugiau pritaikomojo meno ribose. Daugelio ypatingą dėmesį kreipia paveikslas apsnigtos pušies, nesudėtingas, bet labai ryškaus charakterio kūrinys.

PAJIEŠKOJIMAS

Jonas Milašauskas, 6704 Whitney Ave., Cleveland 3, Ohio, pajieško P. J. Girdžiūno, Čikagoje buvusios "Pradalgės" bendrovės reikalais.

JIEŠKAU draugo-ės važiuoti į California. Kelionė veltui. Nesvarbu žinoti kaip vairuoti.

Mrs. J. Machernis
7242 S. Troy, Chicago 29, Ill.

AUTOMOBILIŲ TAISYMAS
GARANTUOTAS DARBAS

Dirbtuvė atidaryta nuo 2 v. po pietų iki 9 val. vakaro
M. ČESAS
5842 So. Green St. (kieme)
Tel. WEntworth 6-6699

VICTOR BALANDA

Notary Public
Real Estate
Loans
Mortgages
4133 S. Halsted
Chicago 8, Ill.
Tel. DA 6-3859

Norėdami pirkti ar parduoti namą ar biznį pasimatykite su mumis. Turime namų ir biznių visoje Chicago

Linksmai praleiskite laiką su dainų rinkiniu

DAINUOK

12 dainų rinkinys vienam ir dviems balsams su fortepionu. Melodiją ir žodžius parašė **Jonas Gvazdaitis.** Fortepionui pritarimą patvarkė **Juozas Žilevičius.**

Kaina $2.50

Užsakymus siųskite
DRAUGAS
2334 So. Oakley Ave.
CHICAGO ILL.

Seniausia ir Populiariausia LIETUVIŲ BENDROVĖS Baldų Krautuvė Chicagoje!

VIEN GERŲJŲ IŠDIRBYSČIŲ RAKANDAI, TELEVIZIJOS, REFRIGERATORIAI, PLOVYKLOS, KILIMAI, PEČIAI IR VISOS KITOS NAMAM REIKMENYS APKAINUOTOS MAŽOM KAINOM.

Lengvi Išsimokėjimai

VISUOMET KREIPKITĖS Į:

PROGRESS FURNITURE Co.
4181 - 83 ARCHER AVE.
PRIE RICHMOND GATVĖS
Tel. LAfayette 3-3171

CLASSIFIED AND HELP WANTED ADVERTISEMENTS

PROGOS — OPPORTUNITIES

CICERO, ILLINOIS

Parduodama produktų ir mėsos krautuvė; 2 kamb. butas užpakalyje; geras biznis; turi skubiai parduoti; vienas blokas nuo Šv. Antano bažnyčios ir mokyklos. Kreiptis:
1501 So. 49th Ave.
OLympic 2-3722

TAVERNA, Brainardo apylinkėje. Daro didelį biznį. Visi nauji moderniški įrengimai. Ilga sutartis. Prieinama nuoma. Gera proga porai. Įkainuota skubiam pardavimui dėlei kitų interesų. Reikia pamatyti, kad įvertintumėt. Geras pirkinys. 8935 S. Loomis. Tel. **CEdarcrest 3-9482**

DELIKATESAS — visi maisto produk., šaldyti valgiai, pyragai, mėsos ir pieno prod. Puikus biznis. Netoli bažnyčių ir tramvajų mainymosi kampo. 5 kamb. užpak. Prieinama nuoma.
Skamb. ROckwell 2-6726

DELIKATESAS su gražiu 4 kamb. butu užpakalyje. Įsteigtas 30 m. Maža nuoma, gera sutartis, puiki vieta porai. Paaukoja už $3,250 greitam pardavimui. Reikia matyti, kad įvertintų gerą pirkinį.
3144 W. 53 St.
GRovehill 6-9206

GROSERNĖ ir mėsinė. Modernus "super market" pietvakarių priemiesty. Modernūs įreng., šviežios prekės, prieinama nuoma. Ilgalaikė sutartis. Įkainuota greitam pardavimui dėl blogos sveikatos arba išmainys. Reikia matyti įvertinimui.
Šaukite YArds 7-0986

CICEROJE — GERA PROGA
Taverna — moderniškais įrengimais; geras biznis porai, ypatingai ateiviams. Su 5 kamb. butu; prieinama kaina greitam pardavimui. Šaukite **TOwnhall 3-9539** susitarimui.

SALDUMYNŲ KRAUTUVĖ
Įkainuota greitam pardavimui; gerai einąs biznis, geroj biznio apylinkėj. Didelis butas. $4,000. Grynais ar išmokėjimui. Šaukite
LIncoln 9-9899 iki 11 v. v.

"DRAUGAS" AGENCY
55 E. Washington Street
Tel. DEarborn 2-2434
2334 So. Oakley Avenue
Tel. VIrginia 7-6640—7-6641

REAL ESTATE

V. A. ŠIMKUS
KONTRAKTORIUS
Stato naujus namus pagal kontraktą. Didelis planų pasirinkimas. Atliekami įvairūs remonto darbai.
4645 So. Keating Ave. Telefonai: VIrginia 7-8901 arba REliance 5-8202. Vėlai vakare: FRontier 6-2957

3618 S. Halsted St.
2—6 kb. butai mūr. name. 1-as aukšt. tuščias, garo apšild. stokerių Yra garažas; priims prieinamą įmokėjimą.

3124-26 S. Lowe
2 but. mūr. namas — garo alyva apšild. su 1500 kvad. pėdų garažu; tinka trokams ar sandėliui. Parduos prieinama kaina ar sąlygomis.

A. KAMENJARIN & CO
3042 S. Wentworth, CAlumet 5-4613

2 BUTAI dabar tušti. Modern. mūr., octogon priešak. 5—6 kb. Stokerio apšild., 2 maš. garažas. 63 ir Damen; geras susisiekimas, netoli mokyklų ir parkų. $21,000. Šaukit pirmadienį
BEverly 8-7003

PARDUODAMAS 5 kamb. namas Cicero mieste; kab. virtuvė. 2 kamb. rūsy, 1 palėpėj. $12,500. Dėl daugiau informacijų skamb.
OLympic 2-9197

Skelbtis "DRAUGE" apsimoka, nes jis yra plačiausiai skaitomas lietuvių dienraštis, o skelbimų kaina yra prieinama visiems.

PARDAVIMUI

CADILLAC 1947 — "62". Sedanette su hydramatic vairavimu, U.S. Royal baltais šonais padangos, $95 įmokėti, $11 savaitėje. 2 spalvų, pilkas ir juodas. No shift hydramatic, chromo šviesos, dviejų žiočių šildytuvas, langų plovimo vienetas. Gryni pinigai nereikalingi iki lapkričio 25 d.
Šaukite
MR. BARTKUS
SEeley 3-9294 arba užeikite 801 So. Western Ave.

AUŠROS VARTŲ
DIEVO MOTINOS
PAVEIKSLAI!

Tai meniškai keliomis spalvomis atspausti garsiosios Vilniaus šventovės paveikslai. Jis gražiai puoš kiekvieno lietuvio butą ir gyvai primins mums Vilnių ir jo šventovę — Aušros Vartus.

Paveikslo kaina labai žema —
tik 1 doleris

Platintojams duodama nuolaida
Pinigus su užsakymais siųskite:

"DRAUGAS"
2334 So. Oakley Avenue
Chicago 8, Ill.

INFORMACINĖ KNYGELĖ,
kurioje yra sutelktos naudingiausios žinios kiekvienam. 80 pusl., patogus formatas nešiotis, su 3 skyriais. *I. Bendroji informacija* (Socialinis aprūpinimas JAV, Darbo tarpininkavimo įstaigos, Svetimšalių registracija, JAV pilietybės įgijimas, JAV prezidentai, JAV valstybės sostinės, Atstumai tarp JAV miestų, Didžiausi miestai pasauly, Pašto tarifas, Angliški matai ir jų palyginimas su metriškais, Standartinis laikas,

II. Lietuviškoji veikla (Lietuvos Pasiuntinybės ir Konsulatai, Kiti svarbesni adresai, Periodinė spauda, Radio programos, Katalikų ir Evangelikų bažnyčios, kapinės.

III. Kalendorius 1953 ir 1954 m., pajvairintas tautiniais eilėraščiai. Yra užrašams vietos. Redagavo G. J. Lazauskas.

INFORMACINE KNYGELĖ gaunama prisiuntus 45 ct. "Draugo" Administracijai, 2334 So. Oakley Ave., Chicago 8, Ill.

Nė vienas negali apsieiti be naujo "S ū d u v o s" praktiško leidinio

HELP WANTED — VYRAI

ATTENTION
Experienced —
Blue Print Operators

Here is the steady job you've been looking for. Good work. cond. ir commercial Blue Print Plant. Opportunity for advancement. Company benefits including Blue Cross. Apply now.

Western Blue Print Co.
3800 W. Roosevelt Rd.

EXPERIENCED JANITORS
Male or Female
HIGH RATE OF PAY
Hours 5 P. M. — 1:30 A. M.
Car necessary
OFFICE AREA CLEARING IN NEW BUILDING
Apply by self
9:00 — 4:30 daily
FORD MOTOR COMPANY
2225 W. North Ave.
MELROSE PARK, ILL.

Here is a steady job that offers opportunity for advancement.
TYPIST — GENERAL CLERK
Recent graduates acceptable. Pleasant working conditions, diversified duties. 5 day week. Liberal company benefits. Low cost cafeteria. Apply or call for personal interview.
GENERAL STEEL WAREHOUSE, INC.
1830 N. Kostner

HELP WANTED — MOTERYS

Reikalingos moterys skalbinių prosymo darbams ir raštinėje. Gali būti senesnio amžiaus. Geras atlyginimas.
Marquette Laundry
2416 W. 69 St.

REIKALINGA moteris prie telefono centrinės (switchboard) ir kaikuriems mašinraščio darbams. Nereikia patyrimo. Apmokama apdrauda, maloni darbovietė.
Kreiptis į 3430 So. Halsted St.
Tel. CL 4-0104, ext. 3

MAŽAM pramoninininkui reikalingos patikimos moterys norinčios pastovų darbą su geru atlyginimu. Mes turime darbo:
Drill Press Operators
Light Machine Work
Darbas dienomis 8—4:30 p. m.
SEeley 3-3813
2510 W. MONROE

HELP WANTED — MOTERYS

Štai pastovus darbas gerai
MAŠININKEI—TARNAUTOJAI
Priims neseniai mokslą baigusią. Malonios darbo sąlygos, įvairūs darbai. 5 dienos, 35 val. savaitėje. Maloni 3 mergaičių raštinė. $200 mėn. pradžiai.
Kreipkitės
MONARCH LIFE INS.
111 W. Washington
Room 1944

Štai pastovi vieta gerai
STENOGRAFEI-MAŠININKEI
Priims išlavintą graduantę. Malonios darbo sąlygos, įvairūs darbai. 5 dienos savaitėje. Priedai. Užeikite ar šaukite Mr. Brown **RA 6-1089.**
MOHR LINO — SAW CO.
126 N. Union 6 aukštas

GENERAL CLERKS
PAYROLL CLERKS
STENOGRAPHERS
Geras pradžios mokestis. Didžiausi pramonės priedai įskaitant pelne dalyvavimą. 5 dienos savaitėje; draugingi bendradarbiai, netoli tramvajų, busų, "L" ir 1½ bl. nuo Union Station. Šaukite Mr. White arba Miss Lopatka.
FInancial 6-3954
FLEET MAINTENANCE CO.
336 S. Jefferson St.

Ar dometis darbu, kuriame galite pareikšti savo iniciatyvą
SEKRETORĖ
Priims išlavintą graduantę. Malonios darbo sąlygos įvairūs darbai. Turi sugebti perimti atsakingumą nesant pardavimo skyriaus vedėjui. Gausūs priedai įskaitant apmokamas atostogas ir šventes.
Kreipkitės:
AUDIO DEVICES, INC.
6124 Milwaukee

REIKALINGA mergaitė dirbti finansinėj įstaigoj. Pageidautų tremtinę, turinčią sekretoriaus patyrimo, mokančią mašinėlę rašyti. Geras atlyginimas ir puiki proga įsidirbti į gerą pastovų darbą.
Kreiptis į
CRANE SAVINGS & LOAN ASSOIATION
2555 W. 47th Street

STOP LOOKING
START WORKING
TYPIST - CLERKS
Will consider trained graduates. Pleasant working conditions; diversified duties. Chance to use your own initiative. Benefits.
Apply for personal interview.
ROOM 216
2320 W. Lawrence

Dirbkite netoli namų.
VALYTOJA
Nuo 5—9 val. vak. 5 d. savaitėj, nedirba šešt. Gausūs priedai įskaitant apdraudą ir ligoninę. Tremtinė mielai bus priimta.
Kreipkitės
FRANK MILLER & SONS
2250 W. 58th St.

TYPISTS (experienced)
But will consider trained graduates. For about 2 months work. Excellent working conditions. Good salary. 5 day, 40 hour week. See Mrs. Mudge.
REMINGTON RAND, INC.
444 N. Michigan Ave.

SUSTATYTOJAI
lengviems sustatymo darbams kaip "air gun" naudojimas, "screw driver", lengvo pakavimo ir pan.
Geras susisiekimas
Daug priedų
Kreipkitės
PERSONNEL DEPT.
MALL TOOL
7774 So. Chicago Ave.

Įdomiausias šių metų romanas!

Įdomiausias šių metų romanas! Gyva intriga, šiurpūs įvykiai, išsamiai pavaizduotas bolševikinis gyvenimas Lietuvoje, dail. V. K. Jonyno 16 originalių iliustracijų.

Abi dalys vienoje knygoje 448 psl. — tik $4.00

Užsakymus siųsti:

J. GLIAUDA
ORA PRO NOBIS
PREMIJUOTAS ROMANAS

"DRAUGAS"
2334 So. Oakley Avenue
Chicago 8, Illinois

Be poetų nebūtų gėlių — būtų tik šakniavaisiai

Galima klausti, ar idiliška bei skambi lyrika gali iš viso derintis su mūsų laikais, kurie yra toki triukšmingi, skubūs ir pilni rūpesčių. Tiesa, kad dabartinė žmonija yra pasinešusi į išorę. Bet tai nėra joks klausimo sprendimas. Sveikata eina tik iš vidaus. Tyro džiaugsmo ir žodžio paklausa liks amžinai. Mūsų nepaprastos mintys ir kilnūs jausmai dažniausiai yra apnešami gyvenimo pareigų dulkių, nuovargio ir susierzinimo. Tačiau širdis visuomet rusena. Ji visuomet yra pasiruošusi kilnesniam jausmui. Poetas ją vėl suvirpina, primena senas dienas, grožį, meilę, draugystę...

Mūsų nuotaikai pakelti nėra reikalo griebtis nuduoto džiaugsmo Gražiausi, kilniausi ir garbingi jausmai to nereikalingi. Maži, seni vos ne vos ryškūs dalykai gali būti priežastis kitos mūsų nuotaikos ir tyro džiaugsmo antplūdžio. Poetas pažvelgia į visus dalykus naujai, kūdikio akimis ir atveria mums jų grožį bei prasmę. Be poetų nebūtų gėlių, būtų tik šakniavaisiai.

Lietuvių Poezijos Antologija

sudarė **J. Aistis ir A. Vaičiulaitis.** 109 poetų atvaizdai kreidiniame popieriuje, dail. A. Varno viršelis ir iliustracijos, 832 pusl., kietai įrišta, kaina 6 dol.

Į šiuos lakštus susirinko visa dainuojanti mūsų tauta... Tai yra veikalas, kurio pasigedome jau Nepriklausomybės metais. Jis nusipelno, kad būtų kiekvieno kultūringo lietuvio pačių rinktiniausių knygų skaičiuje.

Užsakymus siųskite:

"DRAUGAS"
2334 So. Oakley Ave.
Chicago 8, Ill.

NAUJAUSIA KNYGA NAUJIEMS IMIGRANTAMS
Knyga, kurios eilėraščius kartosite atmintinai
Jurgis Kastytis Gliauda
AVE AMERICA!
Vlado Vijeikio iliustracijos
Pirmoji tokia pobūdžio knyga knygų rinkoje
Imigranto išgyvenimų išpažintis
KAINA 50 ct.
Pinigus siųskite kartu su užsakymu. Užsakytos knygos pasiunčiamos paštu.
Užsakymus siųskite:
"DRAUGAS"
2334 South Oakley Avenue **Chicago 8, Illinois**

Skelbkitės "Draugė"

"Draugė" rasite vėliausių, įdomiausių žinių!

Nesenai išėjusi Kun. P. Kirvelaičio paruošta maldaknygė
JAUNUOLIŲ MALDOS
yra tinkamiausia lietuviška maldaknygė jaunimui.
Kaina pagal įrišimą:
Kaina: $1.50 ir $2.50
Užsakymus su pinigais siųskite:
"DRAUGAS
2334 So. Oakley Ave
Chicago 8 Ill

BUSINESS SERVICES

L. Neuman
ŠALDYTUVŲ TAISYMAS
su 1 metų gaarntija už atliktą darbą
Skambinti: NOrmal 7-6838
tarp 7 ir 9 val. rytais

HELP WANTED — VYRAI

Ar jūs jūs jieškote darbo su užtikrinta ateitimi?
Seniai įsteigtai firmai reikalingi
INSPECTORS,
ADJUSTERS,
ASSEMBLERS
Dienomis nuo 7:30 v. ryto iki 4
Electro-Snap Switch & Mfg. Co.
4218 W. LAKE STREET

DISKUSIJOS APIE "ORA PRO NOBIS"

Diskusijų vakaras apie premijuotąjį Jurgio Gliaudos romaną „Ora pro nobis" priėjo nuomonės, kad jury komisijos sprendimas Gliaudos kūrinio naudai buvo teisingas.

Diskusijų vakarą atidarė kun dr Antanas Juška, kviesdamas pasisakyti premijuotosios knygos tema. Jis kėlė mintį, kad patys skaitytojai aktyviau dalyvautų knygos vertinime ir to kiu būdu ugdytų mūsų tautoje knygos objekeyvų vertintoją. Diskusijas pradėjo B. Babrauskas, pasvar ydamas knygos iliustracijas ir įvesdamas į jos turinį. Daug kas pasisakė, kad iliustracijos nesiderina su klasikiniu knygos stiliumi. Tik Antanaitis mano, kad iliustracijos yra gilesnės už pačią knygą.

Švaistas, paanalizavęs visus knygoje išvestus tipus, priėjo nuomonės, kad geriausiai pasisekęs pavaizduoti personažas yra Leonas. Švaistas mano, kad knyga neatidengia pilnos komunizmo esmės ir nepatiekia išsamios jo kritikos.

Bagdonas palankiai pasisakė apie daugelį romano personažų. Velička šią knygą laiko vartingu kultūrininko parašytu romanu. Ignatonis mano, kad ši knygą liks pastoviai lietuvių literatūroje ir kad po penkiasdešimt metų ji bus aiškesnė. Jam baugiai simbolinga atrodo, kad pagrindiniai romano herojai yra žuvę ir likęs gyvas tik Vaitkūnas ir keli antraeiliai personažai.

V. Bgd.

Vertingas filmas

Jau kelinta savaitė Chicagoje, State Lake teatre, eina filmas „The Robe". Kaip savo turiniu, taip pastatymu — labai vertingas dalykas. Žmonės tą jaučia ir šventadieniais ilgos eilės stovi prie įėjimo. Aplankė teatrą jau daugiau kaip 200,000 asmenų. Filmas pagamintas pagal popaties vardo veikalą. Vaizduoja Romos senatoriaus šeimą, kurios sūnus dalyvaudamas vergų turguje, išeina varžybų su imperatoriumi ir jį užrūstinęs išsiunčiamas bausmei į Palestiną. Čia jam tenka vadovauti romėnų įgulai, kuri dalyvauja prie Kristaus nukryžiavimo. Kraujas nuo kryžiaus nuteka ant jo rankos. Iš vidinio įtempimo jis suserga, manydamas, kad jį pakerėjo Nukryžiuotojo apsiaustas. Jam patariama, kad jis tą apsiaustą vėl surastų ir sunaikintų, tada išgysiąs. Išvyksta jieškoti. Randa, bet nuostabiai paveiktas pats lieka krikščionimi ir pasveiksta. Imperatoriaus rūmuose kankinamas jo pamėgtas vergas, kurį jis išvaduoja. Įgulai vejantis, jis vergo gyvastį gelbėdamas pats patenka į nelaisvę ir nuteisiamas mirti, rodydamas ypatingą ryžtingumą ginant savo įsitikinimus. Jo paveikta tampa krikščione ir jo numylėtoji. Abu pasmerkiami mirti, bet viskas baigiasi jų nuo stabiu triumfu — amžiniesiems principams laimint.

Pastatymas puikus, panaudojant visiškai naują išradimą — cinemascopą. Žiūrima be specialių akinių, bet sudaro gana reljefingą vaizdą, o kai ekranas yra nuostabiai didelis, tai filmas darosi ypatingai patrauklus.

KRUŠNOS ROLĖJE

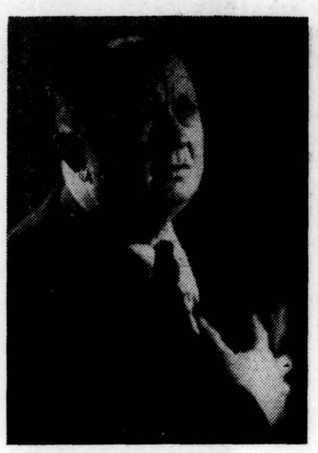

Petras Mačys, dramos aktorius, "Valdovo sūnaus" pastatyme vaidina valdovo Krušnos vaidmenį. Chicagos Lietuvių Teatras šį Putino veikalą stato spalio 25 ir lapkričio 1 d. Marijos Augštesniosios Mokyklos teatrinėje salėje.

Atpigins važmą tramvajais

Chicagos miesto susisiekimo vadovybė nutarė kiekvieną antradienį lapkričio mėnesyje nuo 9 val. 30 m. ryto iki 1 val. 30 min. p.p. nupiginti važmą tramvajais, autobusais, požeminiais ir iškeltaisiais traukinėliais: tomis dienomis veš tik už 10 ct. Norima paskatinti važiuoti ankstybesnėmis valandomis, kai mažesnė spūstis ir norima patirti kaip papiginimas veiks į padaugėjimą besinaudojančių miesto susisiekimo priemonėm

Pagrobė drabužių už $13,500

Kai traukinys stovėjo pakrovimo doke 900 S. Wells, Chicagoje, iš vieno vagono pavogta Alfred Decker & Cohn kompanijos drabužių už $13,500. Traukinys buvo Baltimorė — Ohio linijos. Vagystė pastebėta traukiniui pasiekus Pittsburghą.

Ūkininkai šiemet laukia

JAV ūkininkai laukia šiemet labai šaltos žiemos. Jų meteorologinės "pranašystės" remiamos gamtos stebėjimu.

Esą, voverės šiemet skubiau ir rūpestingiau kaip kitais metais, sandėliuoja maistą žiemai, o širšės pakabino savo lizdus augščiau nuo žemės, kad giliame sniege neuždustų; iš to sprendžiama, kad būsią daug sniego.

Rudeninės uogos šiemet anksčiau paraudusios ant laukinių krūmų; tatai turį reikšti, kad šiemet būsianti ankstyva ir sunki žiema.

Pelėdos ir apuokai, nelaukdami nakties, išskrenda vabzdžių ir pelių medžioti; esą, tie paukščiai norį įsigyti "overweightą", nutukti ir tuo būdu išlaikyti savo sveikatą sunkios žiemos metu.

Net arklių plaukai jau dabar pailgėję, o tai reiškia, kad būsianti ilga ir šalta žiema, nes gamta apvelka arklį storesniu "drabužiu", kad atlaikytų šalčius žemiau 10 laipsnių. Esą, ant medžių auga stori samanų sluogsniai, kad apsaugotų juos nuo peršalimo ir nuo sprogimo šalčių metu. Aplamai, visa gamta rengiasi pasitikti šaltą, sunkią žiemą. Kas nori, tegu tuo tiki, o ūkininkai pasitiki savo gamtos stebėjimu ir kartais geriau nujaučia temperatūros, oro atmainas, kaip mokyti meteorologai.

Kietais Stogais
Convertibles
4 Durų
2jų Durų

•

DALINAS SĄRAŠAS MŪSŲ KAIP NAUJŲ AUTOMOBILIŲ

•

'53 MERCURY, R. & H.
2 Tone Hydramatic $1,595.00
'53 CHEV. R. & H.
Bel Air, Powerglide $1,795.00
'53 PONT. 4 dr. R. & H.
HYDRAMATIC .. $2,195.00
'53 FORD Victoria
2 Tone Fordomatic $1,795.00
'53 PLYM. Belvedere
2 Tone Dlx. Int. .. $1,295.00
'53 FORD Conv.
Loaded Dlx. Int. .. $1,695.00
'53 FORD 4-dr.
Fully Eqpd. Lt. Blue $1,595.00
'52 PONT. Catalina
2 Tone Mercomatic $1,995.00
'52 OLDS. 4 dr.
W. W. Tires, Hydra. $1,395.00
'52 BUICK 4 dr.
Super Dyna. $1,395.00
'52 CHEV. 2 dr.
Dlx. R. H. $995.00
'52 BUICK Riviera
Super Dyna. $1,495.00
'52 FORD Victoria
R. & H. Fordomatic $1,295.00
'52 PONT. 4 dr.
Hydramatic, R. & H. $1,395.00
'52 FORD 2 dr.
2 Tone, R. H., O'D. .. $995.00
'51 CADILLAC 4 dr.
"62" 2 Tone, Loaded $1,995.00
'51 LINCOLN 4 dr.
Hydra. W.W., R.H. $1,095.00
'51 PLYM. 4 dr.
Cranbrook, Lt. Gray $895.00
'51 PONT. 4 dr.
Chief Dlx. Hydra. $1,195.00
'50 BUICK 4 dr.
Super. Riv. Dyna. $1,095.00
'50 OLDS. 4 dr.
"88", Hydra. W.W. .. $995.00
'50 MERCURY 4 dr.
R.&H. Mercomatic .. $895.00

•

JŪSŲ SENAS AUTOMOBILIS ARBA BET KOKIS DAIKTAS PANAŠIOS VERTĖS PRIIMAMA KAIP RANKPINIGIŲ ĮMOKĖJIMAS

•

VISI AUTOMOBILIAI YRA GARANTUOTI KAIP NAUJI DAR DAUGELIS KITŲ, KAIP NAUJŲ AUTOMOBILIŲ PASIRINKIMUI. VĖDINAMA AUTOMOBILIŲ PARDAVIMO PATALPA

•

TUOJAUS PAT PRISTATOME NEAPMOKĖTAS BALANSAS GALIMA FINANSUOTI ŽEMAIS BANKO NUOŠIMČIAIS

•

ATVYKITE Į PAGARSĖJUSIĄ VIETĄ ŽINOMĄ PER 29 METUS. KLAUSKITE *AL. KAIRIS* KURIS KALBA LIETUVIŠKAI

•

3804 W. Ogden

ATIDARA VAKARAIS IKI 9 VAL. VAKARE IR VISĄ DIENĄ SEKMADIENĮ

A T A

Ona Slickis, po tėvais Jakutis

Gyveno 1620 So. 51 Ave., Cicero, Ill.

Mirė spalio 12 d. 1953, 3:45 val. ryto, sulaukusi pusės amž. Gimus Lietuvoje; kilo iš Tauragės apsk., Pagramančio parapijos, Sutkų km. Amerikoje išgyveno 42 m.

Pasiliko dideliame nuliūdime vyras Jonas; pusbrolis Antanas Mažeika su šeima ir kiti giminės, draugai, pažįstami. Lietuvoje likęs brolis Jonas.

Priklausė prie Dievo Motinos Sopulingos Draugijos; Visų Šventų Vyrų ir Moterų Draugijos Ciceroje; Maldos Apaštalystės Draugijos; Šv. Pranciškaus Tretininkų Draugijos. Gyvojo ir Amžinojo Rožančiaus Draugijos; Labdarių 3 kuopos.

Kūnas pašarvotas Alfredo Vasaičio koplyčioje, 1456 So. 50th Ave., Cicero, Ill. Laidotuvės įvyks ketvirtadienį, spalio 15 d., iš koplyčios 8:30 val. ryto bus atlydėta į Šv. Antano parapijos bažnyčią, kurioje įvyks gedulingos pamaldos už velionės sielą. Po pamaldų bus nulydėta į Šv. Kazimiero kapines.

Nuoširdžiai kviečiame visus gimines, draugus ir pažįstamus dalyvauti šiose laidotuvėse. Prašome nesiųsti gėlių.

Nuliūdę: VYRAS, PUSBROLIS IR KITI GIMINĖS.

Laidotuvių direktorius Alfredas Vasaitis. Tel. OLympic 2-1003

A T A

JURGIS KIRDULIS

Gyv. 3729 S. Albany Ave., tel. LAfayette 3-7767.

Mirė spalio 10 d., 1953 m., 7 val. vak., sulaukęs senatvės.

Gimė Lietuvoje. Kilo iš Panevėžio apskr., Upytės parap., Vilkelių kaimo. Amerikoje išgyveno 50 metų.

Pasiliko dideliame nuliūdime sūnus Benediktas Palonis, (sūnus Pranciškus yra miręs.); 2 dukterys: Pranciška Carver, žentas David ir Ona Sparks, žentas Joseph ir jų šeimos; brolio sūnus Simonas Kirdulis ir jo šeima ir daug kitų giminių, draugų ir pažįstamų.

Priklausė prie Lietuvių Keistučio Pašalpos Klubo.

Kūnas pašarvotas Lackawicz koplyčioje, 2314 W. 23rd Pl.

Laidotuvės įvyks trečiadienį, spalio 14 d. Iš koplyčios 9 val. ryto bus atlydėtas į St. Agnes par. bažnyčią, 39th St. ir S. Washtenaw Ave., kurioj įvyks gedulingos pamaldos už velionio sielą. Po pamaldų bus nulydėtas į Šv. Kazimiero kapines.

Nuoširdžiai kviečiame visus gimines, draugus ir pažįstamus dalyvauti šiose laidotuvėse.

Nuliūdę: — sūnus, dukterys, žentai ir kiti giminės.

Laid. direkt. Steponas Lackawicz, tel. VIrginia 7-6672.

A T A

VINCAS TOLIČIUS
(TOLISH)

Gyveno 6838 So. Campbell

Mirė pirmadienį, spalių 12, 1953, 8:30 val. ryto, sulaukęs pusės amžiaus. Gimė Lietuvoje, kilo iš Raseinių apsk., Namakščių miestelio.

Pasiliko dideliame nuliūdime Helena (po tėvais Minalgiūtė), podukra Estelle, jos vyras Donald Petkus ir jų duktė Joan, pusbrolis Pranciškus Tolish, švogeris William Minalgo, jo žmona Agota ir jų šeima, pussesserė Ona Pawell ir jos šeima iš E. St. Louis, Missouri ir kitų giminių, draugų bei pažįstamų.

Priklausė prie SLA 217-tos kuopos.

Kūnas pašarvotas Mažeika ir Evans koplyčioje, 6845 South Western Ave.

Laidotuvės įvyks ketvirtadienį, spalių 15 d., iš koplyčios 8:30 val. ryto bus atlydėtas į Gimimo Panelės Švč. parapijos bažnyčią, kurioje įvyks gedulingos pamaldos už velionies sielą. Po pamaldų bus nulydėtas į Šv. Kazimiero kapines.

Nuoširdžiai kviečiame visus gimines, draugus ir pažįstamus dalyvauti šiose laidotuvėse.

Nuliūdę: Žmona, podukra, pusbrolis, pussesserė, švogeris ir jų šeimos.

Laidotuvių direktorius Mažeika ir Evans. Tel. REpublic 7-8600.

JURGĮ GRIGALAUSKĄ su šeima ir **E. A. DOVILUS,**

NETEKUS MYLIMOS MAMYTĖS, NUOŠIRDŽIAI UŽJAUČIAME IR KARTU LIŪDIME.

O. P. SKARDŽIAI ir S. ZAMALIENĖ

GRIGALAUSKŲ ir DOVILŲ šeimoms,

jų mylimai mamytei **a. a. Vincentai Grigalauskienei** mirus, reiškiame gilią užuojautą.

E. ir S. MEŠKAUSKAI

ANTHONY B. PETKUS
LAIDOTUVIŲ DIREKTORIUS
6812 SO. WESTERN AVE. CHICAGO, ILL.
1410 SO. 50th AVE. CICERO, ILL.
GRovehill 6-0142
HEmlock 4-2644
TOwnhall 3-2109

John F. Eudeikis
LAIDOTUVIŲ DIREKTORIUS
TRYS MODERNIOS KOPLYČIOS
4605-07 South Hermitage Avenue
Tel. YArds 7-1741-2 ir BIshop 7-9481
4330-34 South California Avenue
Telefonas BIshop 7-9719
AMBULANCE DIENĄ IR NAKTĮ

LIŪDĖSIO VALANDOJ
Šaukite
MAŽEIKA & EVANS
LAIDOTUVIŲ DIREKTORIAI
6845 So. Western Ave. Air Conditioned koplyčia
REpublic 7-8600 — 7-8601 Automobiliams vieta
Tiems, kurie gyvena kitose miesto dalyse; gausime koplyčią arčiau jūsų namų.

SEKANTIEJI YRA NARIAI CHICAGOS LIETUVIŲ LAIDOTUVIŲ DIREKTORIŲ ASOCIACIJOS

Ambulansų patarnavimas yra teikiamas dieną ir naktį. Reikale šaukite mus.

Mes turime koplyčias šiose Chicagos ir Cicero dalyse ir suteikiame patarnaujam.

STEPONAS C. LACHAWICZ
2314 West 23rd PLACE Tel. VIrginia 7-6672
10756 S. MICHIGAN AVE. PUllman 5-1270

PETRAS P. GURSKIS
659 West 18th STREET Tel. SEeley 3-5711

ALFREDAS VASAITIS-VANCE
1446 South 50th AVE., CICERO, ILL. Tel. OLympic 2-1003

POVILAS J. RIDIKAS
3354 S. HALSTED STREET Telephone YArds 7-1911

LEONARDAS F. BUKAUSKAS
10821 S. MICHIGAN AVE. Tel. COmmodore 4-2228
3307 S. LITUANICA AVE. Tel. YArds 7-3401

ANTANAS M. PHILLIPS

JURGIS F. RUDMIN
3319 S. LITUANICA AVE. Tel. YArds 7-1138—1139

JULIUS LIULEVIČIUS
4348 S. CALIFORNIA AVE. Tel. LAfayette 3-3572

LEONARDAS A. EŽERSKIS
1646 WEST 46th STREET Tel. YArds 7-0781

PRANUI RAČIŪNUI ir šeimai,

NETEKUS MYLIMOS MAMYTĖS,

GILIAUSIĄ UŽUOJAUTĄ REIŠKIA

JAKAIČIŲ ŠEIMA

P. p. Grigalauskams ir Dovilams,

NETEKUS MAMYTĖS IR UOŠVĖS, REIŠKIAME NUOŠIRDŽIĄ UŽUOJAUTĄ.

GAMZIUKIENĖ IR VAIKAI

Tragiškai žuvus Viktorui Dagiliui,

jo žmonai **E. Dagiilenei** reiškiafe gilią užuojautą.

LIUDA IR ANTANAS VIRKUČIAI

PIRKITE TIESIOG NUO MR. NELSON
— savininko —
St. Casimir Monument Company
3914 West 111th Street
Vienas blokas nuo kapinių.
Didžiausias paminklams planų pasirinkimas mieste
Telef. CEdarcrest 3-6335

TAUPYKITE

KUR visada buvo ir yra išmokamas aukštas dividendas.

KUR pinigai buvo ir yra išmokami pagal reikalavimą.

ATEIČIAI. PASIDĖKITE TAUPOMUS PINIGUS į CHICAGO SAVINGS AND LOAN ASSOCIATION, KUR KIEKVIENA SANTAUPA PILNAI APDRAUSTA IKI $10,000 BY AN AGENCY OF THE U. S. GOVERNMENT

KUR tamsta pats gali atlikti visus savo ir savo šeimos finansinius reikalus.

KUR 30 metų patyrimas užtikrina visiems saugų ir teisingą patarnavimą.

Taupykite šioj tvirtoj, turtingoj, lietuviškoj finansinėj įstaigoj. **MŪSŲ TURTAS YRA 12,000,000.00 DELERIŲ.** Dėl paskolų geresnėm sąlygom, perkant arba statant namą, visada pasimatykite su mumis.

CHICAGO SAVINGS AND LOAN ASSOCIATION • JOHN PAKEL, Prezidentas • 6234 So. Western Ave. • Tel.: GRovehill 6-7575

VALANDOS: Pirmadieniais nuo 12 iki 8 val. vakaro. Antradieniais ir Penktadieniais nuo 9 iki 4 po pietų. Ketvirtadieniais nuo 9 iki 8. Trečiadieniais uždaryta visą dieną. Šeštad. nuo 9 ryto iki 2 po pietų.

Apie mus

× **Brolis Andriejus Steponavičius, MIC.,** vienas iš seniausių Marijonų kongregacijos narių, šiandien švenčia ypatingą jubilėjų: 50 metų atvykimo Amerikon sukaktį; be to, šį rudenį su eina 27 metai, kaip atvyko pas marijonus, ir šv. Andriejaus šventėje švęs savo 83 metų gimtadienį.

Per tuos ilgus metus čia Amerikoje jam teko dirbti ir West Virginia anglių kasyklose ir popieriaus išdirbimo įmonėje, o Chicagoje teko dirbti didmiesčio giliuose tuneliuose, geležies, plieno ir žalvario liejyklose, tiltų fabrike, Armour skerdyklos kalvėje ir k i t u r. Prisimindamas savo pergyvenimus, malonus broliukas tikrai gali sakyti: „Esu buvęs mėtytas ir vėtytas".

Broliukas Andriejus, nors ir senyvas, savo skaidria nuotaika ir susirūpinimu visuomet būti naudingu, nors ir prie mažiausio darbelio, įneša daug gražios dvasios tarp savųjų. Anot jo, **„žmogus sensta tik nuo 80 m. amžiaus".**

Šia proga ir sveikiname mūsų malonų bendradarbį ir linkime jam daug ir brangių Dievo malonių!

× **Baltijos Klubo koncertas,** kurio visas pelnas skiriamas Amerikos Lietuvių Tarybai, bus spalio mėn. 17 d. Lietuvių auditorijoje. Koncerto programa įvairi ir įdomi. Chicagos klausytojai gaus progą paklausyti mūsų operos solisčių **Izabelės Motekaitienės ir Alės Kalvaitytės** duetų; jos ką tik grįžo iš Toronto, Kanadoje, kur su dideliu pasisekimu praėjo jųdviejų koncertas didžiulėje Eton au ditorijoje. Solistams akompanuoja kompozitorius **Vladas Jakubėnas.** Simo Velbasio baleto studijos mokinių grupė pasirodo su visa eile įdomių numerių; baleto akompaniatorius — Manigirdas Motekaitis, dainininkės Izabelės Motekaitienės sūnus. Pagaliau bus proga išgirsti „Trijų laimingųjų" grupę (aktoriai A. Brinka, J. Kelečius ir A. Kurauskas), kurie neseniai dideliu pasisekimu pasirodė skautų parengime Dariaus ir Girėno salėje. „Trys laimingieji" patieks daug lengvų numerių, skirtų Chicagos aktualijoms. Koncerto pradžia 7 val. 30 min. vakare.

× **Stasys Pieža,** Chicago American dienraščio religinio skyriaus redaktorius, praneša, jog popiežius Pijus XII praeitąjį penktadienį privačioje audiencijoje priėmė kardinolą Samuel Stritch, Chicagos arkivyskupą ir jo palydovus, jų tarpe buvo ir St. Pieža. Kardinolas Stritch kiekvieną palydovą pristatė popiežiui Pijui XII.

Apie kun. Povilą Marcinkų, pastaruoju metu paskirtą prie Vatikano svarbioms pareigoms, kardinolas Stritch kalbėjo:

— Jūsų Šventenybė, Jūs paėmėt gerą vyrą iš mano arkivyskupijos.

Popiežius paklausė.

— **Ar Jums gaila.**

Kardinolas Stritch atsakė:

— Niekad nesigailiu ką nors duoti Jūsų Šventenybei.

× **Alto Vykdomojo Komiteto nariai ir inž. Ant. Rudis** išvyko į New Yorką pasitikti šiandien grįžtantį iš Europos kongr. Charles Kersteną, kongresinio komiteto Pabaltijo aneksijai tyrinėti pirmininką. Ta proga Alto vadovybė tarsis su p. Kerstenu ir kitais dėl tyrinėjimo techniškų darbų.

IŠ ARTI IR TOLI

A. J. VALSTYBESE

— **Gen. J. Černius ir V. Sidzikauskas kalbėjo Lietuvai.** „Amerikos Balsas" neseniai per davė į Lietuvą pasikalbėjimą su gen. J. Černiumi, buvusiu 1939 m. ministru pirmininku, ir su V. Sidzikausku, Lietuvos Laisvės Komiteto pirmininku. Pastarasis kalbėjo apie žygius prieš priverčiamojo darbo stovyklas Sovietų Sąjungoje ir okupuotuose kraštuose.

— **Kun. T. Narbutas** yra angliškai išleidęs brošiūrėlę apie keturis bolševikų nukankintus lietuvius vyskupus ir pavadinęs ją „4 Martyred Bishops". Vieną jos egz. buvo pasiuntęs Quebecko arkivyskupui Maurice Roy, kuris laišku padėkojo autoriui ir pasidžiaugė, kad ši knygelė išleista angliškai, supažindina su kenčiančios tautos kankiniais.

× **Lietuvaičių nuotraukos Chicago Sunday Tribune.** Lithuanian Committee to Aid the Immigrants Protective League buvo suruošęs koncertą International House. Ta proga Chicago Sunday Tribune (spalio 11 d.) įsidėjo lietuvaičių nuotraukas: Mrs. Bruno F. Mineiko; Miss Martha Austinaitė, Miss Joan Kessler, Miss Lorraine Williams, Mrs. Peter C. Massie ir Miss Charlene Trakas. Tai nuopelnas Mrs. Juzės Daužvardienės, Lietuvos konsulo dr. P. Daužvardžio.

× **Amerikos vakarų vaizdai Vyčių salėje.** Šį vakarą, spalio 13 d. 9 val. vakare Lietuvos Vyčių salėj bus rodomi judomieji, spalvoti vaizdai nepaprastai žavingosios gamtos: Colorado, Wyoming (su Yellowstone parku), Arizona, California ir kt. Paveikslus rodys S. Raudonis, foto meno mėgėjas. Įėjimas į salę nemokamas.

Prieš paveikslų rodymą bus vyčių sendraugių kuopos susirinkimas, kuris prasidės lygiai 7:30 val. Visi nariai prašomi laiku susirinkti.

× **Šv. Jurgio moterų klubas** gražiai atšventė savo 18-tą „gimtadienį". Po skaniai klubiečių paruoštų vaišių skambėjo dainos, kurioms vadovavo kun. A. Zakarauskas, kun. Pr. Kelpša, kun. J. Kuzinskas, o lietuviškai — kun. dr. J. Prunskis. Parengime dalyvavo parapijos klebonas prel. B. Urba ir kun. B. Budvytis. Klubo narių buvo gausiai susirinkusių ir visos linksmai praleido vakarą. Buvo atvykusių ir į kitas kolonijas išsikėlusių bridgeportiečių.

× **Lietuviška daina skambės šiandien,** antradienį, kiek po 12 val. dieną per WMAQ radijo stotį Chicagoje (uriimtuvuose ji pagaunama ties num. 670) Mary Merryfield valandėlės metu, pertransliuojant įrekorduotą programą iš lietuvių vaikų stovyklos Vokietijoje.

× **Prof. Gediminui Galvai,** Lietuvių Fronto bičiuliai Chicagos apygardos ir 3 skyrių valdybių nariai praeitąjį šeštadienį suruošė išleistuves, kuriose svečių dalyvavo net iš New Yorko.

× **„Valdovo sūnaus"** premjera — spalio 25 d. (sekmadienį) 4 val. p. p. Marijos augšt. mokyklos teatrinėje salėje. Bilietai gaunami „Drauge", J. Karvelio prekyboje, „Marginiuose ir vaidinimo dieną prie įėjimo.

× **Jonas ir Albina Martinkus,** atlieką povestuvinę kelionę, sveikina draugus ir pažįstamus iš Washington, D.C.

KANADOJ

— **Bronius Ignatavičius** neseniai įsigijo gražų ūkį, kaip ir dvarą, Montrealio apylinkėse, kur stebėtinai žavi gamta su kalvomis ir lygumomis; kaimyninis miškas primena Lietuvos šilus... Pro kalvas bėga upė, kurią Ignatavičius „pakrikštijo" Šešupės vardu, nes tikrai primena grakščiąją Lietuvos Šešupę su jos krūmokšnių krantais, su aukso smėlio pakrantėmis.

Šalimais ant kalvos, stūkso vieno Kanados milionieriaus rūmai ir sodai... suveda rubežius su Ignatavičiaus ūkio laukais, kas priduoda misteriškumo ir žavėtino grožio.

P. Bronius Ignatavičius šį gražų ūkį žada paversti lietuvišku „kurortu", kurį mano ištaisyti pagal vaasrotojų reikalavimus, su jaukiais kambariais, o jų jau dabar yra aštuoniolika.

Susisiekimas lengvas, nes pro ūkį eina asfaltuotas vieškelis ir kursuoja autobusai ne tik iš Montrealio, bet ir iš kaimyninių miestų.

Pažymėtina, kad Bronius Ignatavičius yra pavyzdingas žmogus. Daug kam varge esant ištiesė pagalbos ranką.

VOKIETIJOJE

— **Grįžo ir keli lietuvių kilmės kariai.** Kartu su tais keliais tūkstančiais vokiečių karių (daugumoje karininkų), kurie sovietų nelaisvėje buvo nuteisti dažniausia 25 metam sunkių darbų neva už karo nusikaltimus, grįžo į Vokietiją ir keletas karių bei moterų lietuvių kilmės (iš Prūsų Lietuvos). Pavardės dėl tam tikrų priežasčių čia neskelbiamos. Kaikurie grįžusieji nė nežino, kur dabar yra jų artimieji. Pravažiuojant pro Lietuvos Brastą prie grąžinamų belaisvių priartėdavo išbadėję rusai ir tardavo (Kamerad, dajte požalstva nemnoška chleb" — kamerade, prašau, duokite truputį duonos!). Grįžusieji iš bolševikų „rojaus" negali sulaikyti ašarų jaudindamiesi pasiekę pagaliau laisvuosius Vakarus.

— **Vokiečių bazilikoje suskambėjo lietuviška giesmė.** Jau anksti rugsėjo 27 d. rytą Memmingeno lietuvių kolonijoje subruzdimas. Vaikučiai apsirengia švariau, negu kitomis dienomis, laksto stovyklos rajone. Vyrai blizgina savus „juodberėlius" — dviračius. Motulės tvarkos ryšulėlius. Visi turi būti pusę dešimtos stotyje. Pasipylė šimtinė maldininkų minia link stoties. Taip ir prisimena dabar anie maldininkų būriai pakeliui į didžiuosius Šiluvos atlaidus. Ir memmingiškiai norėtų Šiluvos Mariją aplankyti ir jai savo širdies skausmą atverti. Šiandieną jie negali. Gražių lietuviškų papročių vedami, jie važiuoja šiandieną, tiesa kiti ir pėsti, į garsią Marijos šventovę Ottobeuren. Ne kaip turistai, kuriems tik menas rūpi, bet kaip maldininkai. Tėvynė šaukias maldos! Gražios bazilikos papėdėje susirenka apie šimtas lietuvių maldininkų.

11 val. pamaldos prie stebuklingojo Dievo Motinos altoriaus. Turbūt, pirmą kartą suskamba lietuviška giesmė šitoje Marijos šventovėje. Kun. Ant. Bunga sako pamokslą. Jo paskutinis maldaujantis žodis į Mariją: „Išgirsk savų vaikų raudas". Po šv. Mišių sugiedamas mūsų tautos himnas. Tik valanda liko pietums. Susėda bazilikos papėdėje, traukia iš savų kišenių ir ryšuliukų duonutę ir stiprinas.

Lietuviai čia gerai pažįstami. A. a. kun. Čegys, ilgai gyvenęs šiose apylinkėse, gražiai užrekomendavo lietuvio vardą. Ketvirtą valandą atsisveikinimo su Marija pamaldos. Bazilikos klebonas sako pamokslą. „Atrodo, kad Jūsų tėvynėje blogis gavo viršų. Pasitikėkite Marijos užtarimo galybe. Ji neapleis savų vaikų. Gėris laimės". Po pamaldų palaiminimas Švenčiausiu Sakramentu. Vėl suskamba Marijos giesmės žodžiai:

Teikis atmint mus savo širdyje.
Melsk už mus Dievą, sveika Marija.

Pusę šešių traukinys rieda Memmingeno link. Visi žinome, kad dar į skaudų tremties gyvenimą grįžtame, tačiau pasitikime Marijos galingu užtarimu. Ją sveininsim eidami Šiluvos laukų keliais.

ITALIJOJ

— **„Ir vėl mūsų broliai ir seserys krauju plūsta"...** Albano vyskupija, netoli Romos, iškilmingai paminėjo savo vyskupo, lietuviams gerai žinomo kardinolo Pizzardo 50 metų kunigystės jubilėjų. Į iškilmes iš Jungtinių Amerikos Valstybių, paties jubiliato kvietimu, buvo atvykęs ir artimas kardinolo bičiulis kun. Mykolas Kemežis, šv. Petro ir Povilo parap. klebonas, Elizabeth, N. J. Nors kun. Kemėžis yra gimęs Amerikoj, bet gerai kalba lietuviškai ir atsidėjęs rūpinasi lietuviškais reikalais. Newark, N. J., vyskupijos kunigų seminarijoj jis dėsto lietuvių kalbą lietuviams studentams. Bendraudamas su užsieniečiais, kun. Kemėžis panaudoja kiekvieną progą laimėti jų palankumą Lietuvai. Romoje jis atsitiktinai susipažino ir susibičiuliavo su JAV Atstovų Rūmų nariu Patterson, kuris tuo laiku kaip oficialus Amerikos Kongreso atstovas lankėsi Italijoj. Šv. Kazimiero Kolegijos dvasios tėvo kun. dr. Balčiūno lydimi, jie abu drauge lankė Romos šventoves. Kun. Kemėžis rugsėjo 29 d. pasakė per Vatikano radiją kalbą, kurioje tarp kitko pareiškė: „Jau ne pirmą kartą lietuviams tenka išgyventi priešo žiaurumus... Dar neužmiršome Kražių ir žandarų persekiojimo, kada buvo uždrausta lietuviška malda, knyga ir kalba... o štai jau vėl mūsų broliai ir seserys krauju plūsta ir motina su ašarom skaudžiai kenčia dėl laisvos maldos, knygos ir kalbos... Mes Amerikoje negalime užmiršti mūsų tautiečių. Turėkite viltį, jūsų vargas, kančia ir ašaros neveltui..."

— **Šv. Kazimiero Lietuvių Kolegijos** auklėtiniai jau susirinko po vasaros atostogų. Mokslo metai pradėti rekolekcijomis, kurias vedė iš Vokietijos atvykęs jėzuitas tėv. Fulstas.

OLANDIJOJ

— **Antanas Galkus,** dar jaunas vyras, kilęs iš Šiaulių, kur mokęsis amatų mokykloje, gyvenąs Amsterdame, sudarė Olandijoje gyvenančių lietuvių sąrašą ir Lietuvių Bendruomenės branduolį.

Olandijoje yra apie 50 lietuvių, iš jų 10 vyrų, likusios yra moterys, beveik visos ištekėjusios už olandų, kurie karo metu buvo apsigyvenę Lietuvoje, ar tai laisva valia, ar vokiečių okupantų atsiųsti darbams.

Olandijos lietuviai glaudesnius santykius palaiko su kaimyninės Belgijos tautiečiais, kurie yra ir skaičiumi gausesni, ir tvirčiau susiorganizavę.

P. Galkus rengiasi išvykti į Jungtines Amerikos Valstybes.

DID. BRITANIJOJ

— **Kaip su tais „Kaimiečiais"?** Iš spaudos žinome, kad p. Vilainis JAV išleido antrąją laidą W. S. Reymonto „Kaimiečių". Galima tą knygą gauti ir pas vietos lietuviškos knygos platintojus. Londone gyvena ir „Kaimiečių" vertėjas — p. F. Neveravičius. Tačiau nuostabiausia, kad leidžiant antrąją „Kaimiečių" laidą, leidėjas nerado reikalo apie tai painformuot vertėjo. Kai F. Neveravičius laišku kreipėsi į leidėją, jis nė žodžio neatsakė. Tokiu būdu knygos vertėjas turėjo pas platintoją nusipirkti savo kruopščiu darbu išverstą knygą. Šitas reikalas jau iškeltas „Europos Lietuvyje" ir atneša nekokių atorūgų.

— **Lowtono lietuviai.** Prieš kiek laiko šio miesto stovykloje gyveno gražus būrelis lietuvių, kurie aktyviai dirbo meninėj ir kultūrinėj srity. Laikui bėgant dauguma vyrų išsiskirstė ir dabar sunku ką nors dides nio padaryti. Rugsėjo 13 d. buvo sušauktas vietos lietuvių skyriaus susirinkimas, kuriame išrinkta nauja valdyba: V. Miškinis — pirm., D. Steponavičius — sekr. ir A. Bruzgys — iždininkas. Skyrius turi nuolat šeimą ligonį J. Kvietkauską, kuris jau 2 metai guli psichiatrinėje ligoninėje ir nėra vilčių, kad greit iš jos išeitų.

MAŽIAUSIAS KŪDIKIS

Sharon Michelle Porkywka, vieno svaro kūdikis, gimęs St. Mary Nazareth ligoninėje, Chicagoje. Tai mažiausias kūdikis. (INS)

CHICAGOS ŽINIOS

Kinų šventė

Šeštadienį Chicagoje buvo švenčiamos Kinų respublikos įsteigimo 42-ros metinės. Kinijos gen. konsulas Sein-Yung Yu sukvietė apie 400 svečių į On Leong Kinų Verslininkų sąjungos būstinę. Dalyvavo konsulatų pareigūnai, spaudos atstovai, kviestieji dėstytojai iš augštųjų mokyklų, kuriose studijuoja kinų studentai, buvo atvykę taipgi kariuomenės ir dvasiškijos atstovai.

Nuskambėjus JAV ir Kinijos himno melodijoms, vadovaujant dr. Ripai, buvo pakelti tostai už Chiang Kai sheką, už Kinijos laisvę ir už kinų — amerikiečių bendradarbiavimą. Kinijos konsulas, dėkodamas svečiams už atsilankymą, priminė laisvųjų kinų, kuriems iš Formozos vadovauja Chiang Kai shekas, pasiryžimą išlaisvinti visą didžiąją Kiniją.

Kinų papročiu galingą kanonadą sudarė sprogimai fejerverkų, kurių čia buvo pririštos juostos nuo šaligatvio iki antrojo augšto balkono. Tarp svečių vyko draugiški pasikalbėjimai. Dr. Ripa, radijo komentatorius, papasakojo turėjęs progos išsikalbėti su atsilankiusiu į Chicagą dr. Korovičiumi, kurs pabėgo į laisvę iš Lenkijos delegacijos prie Jungt. Tautų. Dr. Korovičius neseniai yra važiavęs per Sibirą ir liudija, kad ten yra ištremtų apie 20 milionų žmonių, jų tarpe sutikęs daug lietuvių. Komunistai labiausiai šiuo metu persekioją darbininkus, kurie drąsiau reiškia pasipriešinimą prieš uždedamas sunkiai pakeliamas darbo normas.

Sutiktas Prancūzijos konsulas pareiškė, kad prancūzams komunizmo pavojus nėra toks didelis, kaip užsienyje atrodo. Dėl to jie turi gerų vilčių. Dalyvavęs vienas žydas gydytojas, amerikietis, pasakojo, kad Chicagoje yra apie 400,000 žydų. Jų tarpe apie 15,000 iš Lietuvos. Jo paties tėvai iš Vilniaus atvykę. Jo žiniomis, jeigu iš Vengrijos atvykusieji žydai daugiau metasi į verslus, tai iš Lietuvos atvykusių didelis procentas yra intelektualų: gydytojų, advokatų, rabinų. Kinų Chicagoje esama apie 5,000, gi visose JAV jų apie 100,000. Chicagoje įvairiausiose mokyklose studijuoja apie 400 kinų, kaikurie atvykę iš Kinijos ir čia įstrigę. Kinų tautinės šventės parengime „Draugą" atstovavo kun. dr. J. Prunskis.

Kinų kardinolas Kolumbo vyčių parade

Sekmadienį įvyko didingas Kolumbo vyčių paradas Chicagoje, minint Kolumbo dieną. Dalyvavo turimi prie De Paul ir Loyolos universitetų karinės mankštos vienetai bei Kolumbo vyčių gretos. Kalbėjo vysk. Sheil. Pijaus XII palaiminimą perdavė iškilmėse dalyvavęs Kinijos kardinolas Tien.

Gaisras valkatų rajone

Sekmadienį suliepsnojo du namai Chicagos valkatų rajone: 844 ir 848 W. Madison. Greit atvyko apie 40 ugniagesių mašinų ir daug kas pavyko išgelbėti, tačiau 4 gyventojai žuvo ir 6 buvo sužeisti. Lietuvių pavardžių tarp nukentėjusių nėra. Nuostolių padaryta už apie $25,000.

Iškels penktos armijos štabą?

Penktos armijos viršininkas gen. Kean planuoja armijos štabą iš Chicagos Beach viešbučio iškelti į Ft. Sheridan; tai sutaupytų apie milioną dolerių per metus.

Nuginklavo banditus

Du banditai eidami iš mažos valgyklėlės užkabino karo veteraną Juozą O'Rouke. Veteranas karingesnį banditą patiesė ant žemės. Tada šis išsitraukė revolverį. Veteranas to nepabugęs, jį besikeliantį nuginklavo. Tada banditas pabėgo. Kiti du veterano draugai pagriebė antrą banditą ir atėmė nuo jo ginklą. Pašaukus policiją, paaiškėjo, kad sulaikytasis banditas buvo N. Peterson, 23 m., 6231 S. Halsted. Jis greit išdavė vardą savo sebro: J. Jefferson, 24 m., 3743 W. 46 pl. Šio turėtas revolveris buvo atimtas nuo policininko Gallangher, darant užpuolimą tavernoje 9818 S. Western.

Bučiuojantis banditas

Trys nepilnamečiai banditai apgrobė tris tavernas šiaurinėje Chicagos dalyje. Vienas banditas užpuolimo metu pabučiavo savininko žmoną. Jie pagrobė apie $600. Buvo bepradedą apiplėšti dar ketvirtą tavernę, bet čia nuo jų savininkas, padedamas vieno iš svečių, atsigynė: buvo iš vieno bandito rankų išmuštas revolveris, o kitas sutrenktas smūgiu į galvą. Banditų jieško policija.

Specialus traukinys karvėms

Iš Waterloo, Ia., kur tik ką pasibaigė paroda, specialiu traukiniu su 51 vagonu atgabenta į Chicagą 1,200 karvių ir kitų gyvulių — į parodą, vykstančią International Theatre (Halsted ir 42). Kaikurie gyvuliai atgabenti sunkvežimiais. Iš viso išstatyta 2059 geriausi gyvuliai iš 26 valstybių. Ju visų kaina siekia apie 4 milionus.

Mini lietuvius

ALT Chicagos skyriaus konferencija paminėjo Chicagos didieji dienraščiai, pvz. Sun-Times. Vpač atkreipė dėmesi į kons. Daužvardžio kalbą, kurioje jis priminė bolševikų kėslus į Pabaltiji atgabenti apie 4 milionus maskolių kolonistų, kurių arti poros milionų tektų Lietuvai.

PIRKITE APSAUGOS BONUS!

Ar Jau perskaitei neseniai išleistą P. KESIŪNO 3-jų dalių romaną

TARP ŽALSVŲ PALAPINIŲ?

Šiuo romanu dėl jo labai įdomaus turinio, dėl nepaprastai gyvos intrygos, dėl stipriu veikėjų charakterių ir vpač dėl jautriai pavaizduotos mūsų tautos tragedijos susidomėjo filmų pasaulis, todėl greit jis bus verčiamas į anglų kalbą.

Lietuviui neperskaitvti šią knygą būtų tikras nusikaltimas.

294 pusl. Kaina $3.00

Užsakymus su pinigais siųskite:

"DRAUGAS"
2334 So. Oakley Ave.
CHICAGO 8, ILL.

KNYGA, KURI VISADA ĮDOMI IR NESENSTA

Tai Juozo Švaisto

AUKSO KIRVIS

Šioje knygoje gražios mūsų žmonių pasakos, su paveikslais. Jas mielai skaito ir suaugę ir jaunieji. Labai tinka lietuvių kalbos pamokoms. Iš viso 73 pasakos. Kaina $2.50. Platintojams didelė nuolaida.

Rašyti:

"DRAUGAS"
2334 So. Oakley Ave.
Chicago 8, Illinois