MIDWEST INTER-LIBRARY CENTER
5721 COTTAGE GROVE AVE.
CHICAGO 37, ILL. GRATIS

MIDWEST INTER-LIBRARY CENTER CHICAGO

DRAUGAS
Laikraštis Lietuvių Katalikų Spaudos Draugija
3234 So. Oakley Ave., Chicago 8, Illinois
Telephone — Virginia 7-6640-41
Vienintėlis tautinės ir tikybinės minties lietuvių dienraštis pasaulyje

DRAUGAS

THE LITHUANIAN DAILY FRIEND

DRAUGAS
The Lithuanian Daily Friend
Published by the Lithuanian Catholic Press Society
3234 So. Oakley Ave., Chicago 8, Illinois
Telephone — Virginia 7-6640-41
The most influential Lithuanian Daily in America

No. 275 | Kaina 5 centai | PIRMADIENIS, LAPKRIČIO (NOVEMBER) 23, 1953 | Price 5 cents | VOL. XXXVII

EISENHOWER SVEIKINS LIETUVIŲ KONGRESĄ

Vergų stovyklomis rūpinantis

DR. VLADAS VILIAMAS

Vidurio Europos Krikščionių Demokratų Sąjunga (susiorganizavusi iš tremty veikiančių Lietuvos, Latvijos, Lenkijos, Čekoslovakijos, Vengrijos ir Jugoslavijos krikščionių demokratų politinių susivienijimų), patyrusi, kad JAV per savo delegaciją prie Jungtinių Tautų įnešė priverstino darbo stovyklų klausimą į JT generalinės asamblėjos 8-tos sesijos darbotvarkę, su visu užsidegimu ėmėsi intensyvaus darbo. Buvo pasiryžta ir siekiama: 1) supažindinti laisvojo pasaulio kraštus su Sovietų Rusijoje plačiai egzistuojančiomis priverstino darbo stovyklomis, į kurias yra sugrūsti ir pavegtųjų kraštų milionai nekaltų gyventojų; 2) kad laisvieji kraštai Jungtinių Tautų forume Sovietų Sąjungą už tai pasmerktų ir ateity dėtų visas pastangas, kad pavergtieji kraštai būtų išlaisvinti.

Žygiai Jungtinėse Tautose

Pirmiausia buvo kreiptasi į JAV delegacijos pirmininką H. C. Lodge pareiškiant JAV vyriausybei padėką, kad parodė tam reikalui iniciatyvos ir nuoširdaus supratimo; jam buvo patiekta visa medžiaga apie tai, kiek tos darbo stovyklos yra palietusios pavergtuosius kraštus. Panašiai buvo kreiptasi ir į Jungtinių Tautų gen. sekretorių D. Hammerskjold, jam patiekiant medžiagą ir prašant paramos. Iš abiejų tų atstovų buvo gauti prielankūs atsakymai ir patikrinimas, kad jų bus padaryta visa, kas bus galima.

Plačiais raštais, su atitinkama medžiaga, buvo kreiptasi į 48 tautų Jungtinių Tautų narių delegacijas ir prašyta tame reikale jų aktingo ir prielankaus pasisakymo. Iš 15 delegacijų gauta atsakymai ir pritarimas, o eilė kraštų visai aiškiai pasisakė, kad tą reikalą jie be jokios abejonės rems (Brazilija, Kuba, Graikija, Libanas, Dominikonų respublika). Dar įsakmiau buvo painformuoti tie delegacijų atstovai, kurie tiesioginiai dalyvaus 3-čiojo komiteto posėdžiuose, kur šis reikalas pirmiausia bus svarstomas.

Š. m. spalio 26 d. Vidurio Europos Krikščionių Demokratų Sąjunga New Yorke, Beekman Tower viešbuty, suruošė Jungtinių Tautų sesijoje dalyvaujančioms delegacijoms priėmimą, kuriame dalyvavo 32 delegatai, atstovaudami šiuos kraštus: Belgiją, Braziliją, Kanadą, Kiniją, Costa Rica, Kubą, Daniją, Pranecūziją, Meksiką, Olandiją, D. Britaniją, JAV, Australiją, Dominikonų respubliką ir Italiją, Šveicariją, Vokietiją, Austriją. Pastarieji keturi kraštai nepriklauso Jungtinėms Tautoms ir buvo atstovaujami konsulų ir kitų atstovų, kurie JT posėdžiuose dalyvauja kaip stebėtojai. Po Vidurio Europos Krikšč. Dem. Sąjungos pirmininko prof. A. Prohazkos kalbos svečių vardu labai gražią kalbą pasakė Belgijos senatorius ir buvęs ministeris R. M. Orban, pareikšdamas gilią užuojautą pavergtiems kraštams ir jų tautiečiams, kankinamiems priverstino darbo stovyklose. Priėmimas praėjo labai nuoširdžioje nuotaikoje ir ta proga, asmeniškai ir atitinkama literatūra, delegatai buvo painformuoti apie pavergtųjų tautų likimą ir jų kankinimus. Iš lietuvių tame priėmime dalyvavo prof. Pakštas, prel. Balkūnas, V. Sidzikauskas, Pr. Vainauskas, K. Jurgėla ir dr. Vl. Viliamas.

Po to dar buvo visa eilė pasikalbėjimų ir pasitarimų su paskiromis delegacijomis, kur iš lietuvių labai aktingai dalyvavo dr. A. Trimakas, prel. Balkūnas ir kt.

Kontaktai su draugingomis partijomis

Platūs raštai ir plati informacija buvo išsiuntinėta Vakarų Europoje ir Pietų Amerikoje veikiančioms krikščionių demokratų partijoms (Prancūzijos, Belgijos, Olandijos, Norvegijos, Luxemburgo ir Chilės, Brazilijos, Bolivijos, Costa Ricos, Kolumbijos, Uragvajaus, Venecuelos, Argentinos, Meksikos), kad jos šį klausimą keltų savo parlamentuose, spaudoje ir vyriausybėse ir kad parodytų tais reikalais tinkamo susirūpinimo ir paramos. Sąjunga jau yra gavusi palankių atsakymų ir spaudos iškarpų. Taip pat buvo kreiptasi į Krikščionių Demokratų internacionalą (N.E.I.) prašant ir jo veiklos. Ir ispanų katalikų spauda buvo aprūpinta atitinkama medžiaga ir jau pasirodė gražių atsiliepimų.

Kreipimasis į Katalikų Bažnyčios hierarchiją

28 laiškai buvo išsiuntinėta Vakarų Europos, Kanados ir Pietų Amerikos kardinolams ir arkivyskupams, kad ir jie, savu ruožtu, keltų balsą prieš tas nežmoniškas sąlygas ir žmonių kankinimą pavergtuose kraštuose. Iš eilės jų gauti prielankūs atsakymai, ypač iš Vatikano atstovo JAV, Montrealio kardinolo Leger ir Anglijos katalikų primo kard. Griffin, kuris pareiškė didelės užuojautos pavergtosioms tautoms ir patikrino, kad jam tos tautos visuomet yra arti širdies.

Spaudos propaganda

Spaudos, radijo ir įtakingų asmenų informacijai buvo išleistas 17 puslapių specialiai tam reikalui skiriamas biuletenis ir jo anglų kalba išsiuntinėta 1600 egz., prancūzų kalba 600 ir ispanų kalba 700. Savu ruožtu leidžiamas ispanų kalba biuletenis irgi buvo skirtas tiems reikalams. Į Pietų Amerikos kraštus skiriamas ypatingai didelis dėmesys, kadangi tie kraštai yra griežtai nusistatę prieš komunizmą ir drąsiai kelia balsą prieš Sovietų Sąjungos nepateisinamus ir nusikalstamus žygius. Ispanų kalba leidžiamoje spaudoje vis daugiau ir daugiau pasirodo mums palankių žinių ir Vidurio Europos Krikščionių Demokratų Sąjunga suranda vis daugiau nuoširdžių draugų ir rėmėjų.

Apeliavimas į pasaulio darbininkiją

Artimame kontakte su minima Sąjunga veikianti Vidurio Europos Profesinių Sąjungų Unija, kurioje lietuvius atstovauja Darbo Federacija, taip pat labai aktingai pasireiškė šioje veikloje. Ji išleido du savo biuletenius su priverčiamojo darbo stovyklų aprašymais ir laiškais kreipėsi per Krikščionių Darbininkų Internacionalą į paskirų kraštų sąjungas prašydama krikščioniškosios darbininkijos paramos ir pritarimo.

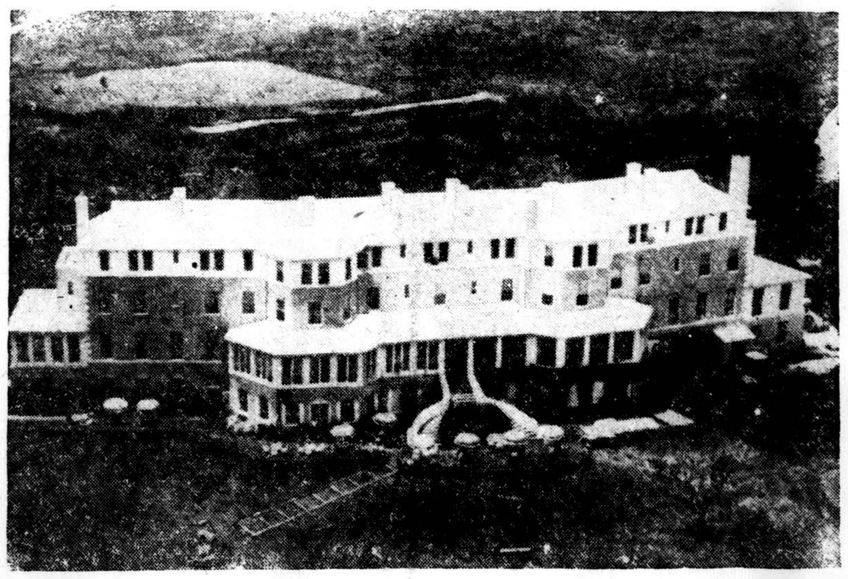

Mid-Ocean klubo namai Bermudos saloje, už kelių mylių nuo Hamilton miesto, kur vyks JAV, Anglijos ir Prancūzijos vyriausybių galvų ir užsienio reikalų ministerių konferencija, numatyta pradėti gruodžio 4 d. Konferencijos šeimininkas bus Churchill, kadangi sala yra britų teritorija. (INS)

Paragintas papasakoti kaltes, Mossadegh gardžiai nusijuokė

TEHERAN, lapkr. 23. — Buv. Persijos premjeras Mossadegh labai skaniai nusijuokė, kai jį kaltinąs valstybės gynėjas paragino išpažinti visus piktus praeities darbus.

Pasiūlymą padarė gen. Azemodeh dvyliktajame teismo posėdyje, skaitydamas ir plačiai aiškindamas labai ilgą kaltinamąjį aktą. Trys svarbiausi Mossadegh prikišami kaltinimai yra: bandymas pašalinti dabartinį šachą, šacho dekretų nevykdymas, neteisėtas parlamento paleidimas.

Po šacho įspėjimo, nė teismo nariai nė valstybės gynėjas nebevadina Mossadegh nė išdaviku nė Islamo religijos įžeidėju, bet dr. Mossadegh. Pro kuroras, turbūt iš pagiežos, kartais prideda žodį „ekscelencija."

Litaniją Mossadegh nusižengimų skaitydamas, gen. Azemodeh pareiškė vienoje vietoje įspūdį tirštindamas:

— Jei jūs atsistotumėte ir išpažintumėte savo piktus praeities darbus, aš būčiau pirmas asmuo, pasirengęs už jus aukotis.

Mossadegh labai sultingai nusikvatojo ir pasiuntė generolo pusėn ironišką „Dieve padėk!" Generolas jau yra pareikalavęs Mossadegh mirties bausmės, bet patikimi šaltiniai pasakoja, kad jis nebus pakartas, jei mirties bausmė ir būtų paskirta. Šachas mirties bausmę pakeisiąs ištrėmimu į kokį tolimą Persijos kampą iki mirties.

Kitas karo teismas pereitą savaitę teisė 15 vyrų, kurie buvo kaltinami nužudę Teherano policijos viršininką Afshartoos, Mossadegh giminaitį ir patikėtinį. Visi išteisinti. Policijos generolas rastas nužudytas dar Mossadegh valdžioje esant. Byla buvo parengta dar Mossadegs žmonių.

Skrido du kartu greičiau už garsą

LOS ANGELES, lapkr. 23.— Douglas Skyrocket tyrimams naudojamu lėktuvu pereitą šeštadienį kurį laiką skrista du kartu greičiau už garsą — 1,327 mylios per valandą.

Lėktuvas pats vienas (su lakūnu) skraidė apie 11 min., kai atsikabino nuo B-29 bombonešio 32,000 pėdų augštyje. Bandomasis lėktuvas vėliau pakilo viršum 60,000 pėdų. Jis pakeliamas augštyn kitu lėktuvu todėl, kad taupytų kurą, kurio jam reikia nepaprastai daug (apie 200 galionų minutės skridimui).

Jei Skyrocket galėtų pasiimti reikiamą kiekį kuro, tai iš Los Angeles į New Yorką galėtų nuskristi per dvi valandas.

Argi jau badas?

TRIESTE, lapkr. 23. — Amerikiečių ir anglų iš darbų paleisti triestiečiai, susidėję su kitais bedarbiais, diena iš dienos vaikščioja gatvėmis reikalaudami darbo ir duonos.

Darbo patys jie negali pasiimti, bet kitaip yra su maistu — tą jie pasiima jėga. Jau kelis kartus viską suvalgė mies to išlaikomame restorane, užpuolę išnešė maisto siuntinius iš Amerikos NCWC sandėlio ir pasidalino maistą viso sunkvežimio, vežusio krovinį vienam darbininkų kooperatyvui. Darbininkai labai nenori, kad anglai su amerikiečiais iš miesto pasitrauktų, nes dėl jų buvimo Triesto žmonės geriau gyvena už kitur Italijoje.

Laimėta kovoje prieš Burmos komunistus

RANGOON, lapkr. 23. — Burmos armijai galop pasisekė išliaužti į komunistų partijos tvirtovę Irrawady upės deltoje ir sunaikinti partijos karinę ir politinę būstinę, partizanų barakus ir įsitvirtinimus. Paimta daug amunicijos ir vienos spaustuvės įrengimai.

Atsimintina, kad Burmoje prieš vyriausybę kovoja ne tik nepriklausomos valstybės norinti Karėnų giminė, bet ir maksviškai raudoni komunistai. Ir šie pastarieji turi savo kontrolėje sritis, kur Burmos valdžia nesiekia.

Azijos konferencija

WASHINGTON, lapkr. 23.— Sen. Knowland, respublikonų vadas senate, ragina kviesti Filipinuose antikomunistinių Azijos valstybių konferenciją kovai su komunizmo infiltracija ir plėtra aptarti. Jis dar pridėjo, kad tebėra nuomonės, jog JAV turėtų sutrukdyti kom. Kinijai patekti į Jungt. Tautas.

● *JAV laivynas gauna minogaudžius,* kurie nebegalės įsimagnetinti.

Anglai davė ką galėjo; prancūzai paprašė perdaug

PARIS, lapkr. 23. — Anglija sutiko duoti Europos armijos kraštams saugumo garantijų, bet atsisakė žadėtis laikyti savo divizijas kontinente tol, kol Prancūzija to pageidaus.

Besirengdama dėtis prie savo pačios sugalvotos Europos armijos, Prancūzija visaip spaudžia Angliją, kad ir ši būtų jos narys. Anglija daug kartų klausimą persvarstė ir atsisakė, bet kadangi kanalas nebėra jokia apsaugos priemonė, tai Anglija negali nesidomėti Europos kontinento apsauga. Galop, juk į jo apsaugą yra įjungta ne tik Anglija, bet ir Amerika su Kanada. Dabar visos trys Europos kontinente turi kariuomenes.

Bet Prancūzijai Anglijos įsijungimas kontinente yra svarbūs ne tiek dėl Rusijos grėsmės, kuri manoma esanti laikina, kiek dėl tariamos grėsmės iš Vokietijos, kada ši pastaroji vėl turės teisę ginkluotis. Dabar Paryžiuje vykstančiose neoficialiose derybose Anglija pažadėjusi sudaryti su kiekviena Europos armijos pakto valstybe sutartį, pažadėdama kiekvienai pagalbą užpuolimo atveju. Be to, Anglijos ministeris sėdės Europos armijos pakto numatytoje ministerių taryboje, Anglija turės ryšininkus visuose kariniuose komitetuose ir tarsis su Europos armijos politine vadovybe dėl savo karinių pajėgų judėjimo kontinente.

Bet anglai negalėję pažadėti prancūzams laikyti savo kariuomenę kontinente neribotą laiką. Praktiškai taip bus tol, kol sovietų grėsmė bus tokios įtampos, kokia dabar yra. Bet anglai nenori susirišti rankų tam laikotarpiui, kada vienaip ar kitaip bus dingusi sovietų grėsmė ir pasibaigęs Atlanto pakto veikimas. Ji pati viena nori spręsti ar kariuomenę kontinente laikyti ir kiek jos laikyti, nors pažadėtose pasirašyti sutartyse ir įsipareigos tuo reikalu pasitarti su Europos armijos augščiausia vadovybe. Anglija toliau eiti negalinti ir net reikalo nematanti, nes Prancūzijai, Londono nuomone, pakanka garantijų, kad bus ginama nuo Vokietijos užpuolimo.

Kalbės Dulles bendradarbis

CHICAGO, lapkr. 23. — Jungtinių Amerikos Valstybių prezidentas Eisenhoweris sveikins Amerikos lietuvių kongresą, įvykstantį lapkričio 27 ir 28 d. Chicagoje, Morrison viešbutyje

Sveikinimo turinys yra reikšmingas ne vien tik Lietuvos, bet ir kitų Sovietų pavergtų tautų laisvinimo požvilgiu.

Kongresinio banketo komiteto pirmininkas inž. Antanas Rudis gavo užtikrinimą, kad į kongresą atvyks Laurie, vienas valstybės departamento pasekretorių, ir kongresiniame bankete lapkričio 28 d. vakare pasakys labai svarbią kalbą.

Į kongresinį banketą yra pakviestas Illinois gubernatorius Straton, Chicagos meras Kennelly ir daug JAV Atstovų rūmų narių. Bankete ypatingu būdu bus pagerbti prez. Eisenhoweris ir kongresmanas Kerstenas.

Padalintos pareigos Balkanų santarvėje

BELGRAD, lapkr. 23. — Jugoslavijos, Turkijos ir Graikijos karinės misijos baigė pasitarimus ir pasirašė techniką susitarimą, nurodantį kiekvienos valstybės pareigas savitarpinės apsaugos sistemoje prieš agresiją Balkanuose. Šitas susitarimas konkrečiai išvardijąs ir uždavinius, kuriuos kiekviena susitariančių valstybių turės atlikti kurią nors iš jų kam užpuolus.

Iš šalies esą diplomatai nemano, kad būtų įsipareigota automatiškai teikti pagalbą viena kitai užpuolimo atveju, t. y. agresiją prieš vieną automatiškai laikyti agresija prieš visas tris.

Šitas susitarimas yra praktiškas išryškinimas ir išplėtimas tų trijų valstybių seniau pasirašytos sąjungos sutarties, kuri numato karinį, ūkinį ir kultūrinį bendradarbiavimą. Kariniai štabai pirmąjį uždavinį yra išsprendę, nes dabar pasirašytas susitarimas faktiškai yra karinio bendradarbiavimo pak tas.

Sukilo prieš Ullstein

BERLIN, lapkr. 23. — Nacių apiplėšta Ullstein šeima Berlyne vėl atgaivina savo spaudos biznį — pereitais metais gavo amerikiečių leidimą atgaivinti laikraštį Morgenpost, o pereitą savaitę — laikraštį B. Z. Berlyne reikalus tvarkąs Karl Ullstein dabar yra Amerikos pilietis.

Berlyne ikšiol nebuvo laikraščių, kurie politinėms partijoms nepriklausytų, todėl amerikiečių leidimas Ullsteinui leis ti laikraščius nepaprastai nepatiko visoms trims partijoms, kurios vieningai šiame klausime sutardamos išbarė JAV aug štąjį komisarą dr. J. Conant— jis esąs sulaužęs nerašytą susitarimą nieko nedaryti vakariniame Berlyne, kas nepatinka jo partijoms.

Partijų vadovybės teigia, kad nesveika Berlyne turėti nepartinį laikraštį, o dr. J. Conant teigia, kad ir vakariniame Berlyne turi būti spaudos laisvė.

● *JT socialinė komisija* pradėjo svarstyti specialios komisijos surašytą pranešimą apie priverčiamojo darbo naudojimą komunistų valdomuose kraštuose, ypač Sov. Rusijoje.

Kalendorius

Lapkričio 23 d.: *šv. Klemensas.* Lietuvos kariuomenės šventė.

Lapkričio 24 d.: *šv. Jonas nuo kryžiaus.* Senovės: Rimbaudas ir Valdė.

Oras Chicagoje

Apsiniaukus, kiek šilčiau. Temperatūra apie 48 laipsnius. Saulė teka 6:49, leidžiasi 4:25.

VĖLIAUSIŲ ŽINIŲ SANTRAUKA

—Anglijos karalienė Elzbieta II su vyru šiandien išvyksta pusės metų kelionei į Australiją ir N. Zelandiją. Į Jamaiką skrenda lėktuvu, o ten jų laukia laivas. Parlamentas specialiu nutarimu palinkėjo saugios kelionės ir laimingo sugrįžimo.

—Per Korėjos paliaubų priežiūros karinę komisiją (ją sudaro komunistų ir sąjungininkų atstovai) sąjungininkai įteikė komunistams paraginimą tuojau perduoti neutraliai belaisvių repatriacijos komisijai visus užlaikytus sąjungininkų belaisvius.

—Derybose dėl Korėjos taikos konferencijos suorganizavimo dalyvauja komunistų atstovai taip suka visus reikalus, kad Sov. Rusijai toje konferencijoje tektų svarbiausias vaidmuo. Komunistų tikslai jau perprasti ir jiems pasakyta, kad veltui darbuojasi.

—Jugoslavijoje vakar rinktas federalinis ir provincijų parlamentai. Sensacijų būti negali, nes pastatyta tik tiek kandidatų, kiek reikia išrinkti atstovų. Visi kandidatai turi kompartijos palaiminimą.

—Komunistai įteikė Korėios belaisvių repatriacijos komisijai prašymą leisti per dieną aplankyti mažesnes negu 500 belaisvių grupes. Prašymas šiandien balsuojamas lenkams ir čekoslovakams padarius įspėjimą, kad jie iš komisijos pasitrauks, jei prašymas nebus patenkintas.

—Prancūzai Indokinijoje užėmė labai svarbią bazę priešo užnugaryje. Bazė (miestas, kelių mazgas ir geras aerodromas) užimta numetus parašiutininkus. Iš jos greit prasidėsiąs veikimas.

Pavergtoje tėvynėje

Vilkai slenka per Lietuvą į vakarus

Paskutinių Lietuvos elnių odiseja

G. J. JAKONIS, Vokietija

Tūkstančiai plėšrių vilkų pastarais metais iš rytų traukė ir dar tebetraukia į vakarus, kaip dabar sužinoma iš įvairių šaltinių. Jie sudaro siaubą tiems kraštams, per kuriuos traukia, nes puola ir gyvulius ir žmones.

Jie traukia dviem srovėm. Viena stambioji *šiaurinė* šaka eina per Lenkiją ir Karpatus, apdama Augustavo, Balstogės miškus). Rytprūsiuose pastebimi dar atsišakojimai: viena siekia Nemuno baseiną, o paskiau pasuka į pietus. Antroji per Balstogės miškus eina tiesiai į Rytprūsius per Ramintų miškus, vėliau slenka toliau į vakarus.

Antroji stambioji vilkų srovė eina per Leikiją ir karpatus, aplenkdama Breslavą slenka į vakarus ir galbūt susijungia vėliau su šiaurine srove. Slinkdami tolyn vakarų kryptimi aplenkia plačiu ratu Berlyną ir po to pasiskleidžia, aplamai tariant, tarp Lubecko ir abipus Hannoverio. Kad rusiškų vilkų srovės "pirmūnai" jau yra pasiekę Šiaurės Vakarų ir Vakarų Vokietiją, parodė ir tie atsitikimai, kai tose srityse neseniai buvo nudėti keli ypatingai stambūs (ligi 2 metrų ilgio) iki tol čia niekad nepastebėti vilkai. Keli jų tikri "pirmūnai" gyventojams įvarė tikrą siaubą, iš nakties sudraskydami net stambius galvijus, nors niekaip nesidavė susekami. Pynėsi jau legendos, kad čia esama visai negirdėtų nematytų "pabaisų". Kai buvo susektos pėdos, net įgudę medžiotojai suabejojo, kad tai galėtų būti vilkų pėdos, nes jos buvo tokios stambios, tokios retos išvaizdos. Kai pagaliau vieną tokį baisų stambūną pagavo, visi stebėjosi, iš kur jis toje apygardoje galėjo atsirasti. Pamažu buvo išaiškinta, kad tai tikri "pirmūnai" stambios vilkų srovės, kuri nesulaikomai slenka į vakarus.

Iš kur tas vilkų antplūdis?

Dabar jau niekam nėra abejonės, kad visi tie gausūs vilkų būriai atslenka iš Rusijos. Ten jų tiek priviso, kad kaikur kolchozininkai priversti net pagaliais nuo jų gintis. Ginklų nėra. Bolševikinė valdžia gyventojais (nei savais) nepasitiki. Tikrų medžiotojų labai maža. Mužikams be to tai prabanga, o augštieji sovietų pareigūnai paprastai nerangūs, mieliau nusiperka gatavos mėsos privilegijuotoje krautuvėje, negu kad varginsis save laukuose ir miškuose. O jei jau medžioja, tai nekaltus zuikius. O "diplomatinės medžioklės" dar mažesnį efektą gali sudaryti. Jose būna taip, kaip kad savo laiku Kazlų Rudos girininkai ir eiguliai, sužinoję, kad atvyksta medžioklėn Kipras Petrauskas, "užpreparuodavo" kokį nors nabagą žvėrelį virvelėmis ir varovais apsergėtuose kvartaluose, kad atvykęs ir pamedžiojęs Kipras galėtų save nufotografuoti prie "narsiai nudėto žvėries". Taigi, sovietuose vilkams rojus.

Be to, karo ir pokario metais vilkai paprastai ypatingai įsidrąsina, nes niekas jais nesidomi. Dar gali būti ir kitų, mums visai nežinomų priežasčių, dėl kurių tiek priviso vilkų ir dėl kurių jie jaučia ypatingą patraukimą traukti į vakarus.

Ir Lietuvoje jų skaičius žymiai padidėjo, kur jie po karo ėmė traukti būriais niekieno nekliudomi. Dalis palieka Lietuvoje ir sudaro nuolatinį siaubą gyventojams kaimuose ir kolchozuose. Sovietų valdžia, žinoma, neleidžia laikyti ginklą, bijodami "prieššovietinių" žygių. O pagaliais ir šakėmis sunku su vilkais susidoroti. Lietuvoje žymiai sumažėjo nepliėšriųjų žvėrių skaičius, briedžiai, stirnos, o elniai tur būt visai išnyko, bet už tai nepaprastai padaugėjo plėšriųjų vilkų skaičius.

Vilkų pavojus dar tuo paaštrėja, kad atslenkančiuose iš Rusijos vilkuose plinta pasiutligė. Koks iš to susidaro pavojus gyventojams, matosi jau vien iš tokios nepilnos statistikos: Rytų ir Vakarų Prūsijoje per vienus metus vilkai papjovė apie 800 stirnų, apie 100 briedžių, apie 1000 naminių gyvulių ir daug apkandžiojo. Tai tik oficialūs duomenys. Tikrovėje būta daugiau nuostolių. Balstogės, Alenšteino ir kitose apygardose vilkai sukandžiojo daug žmonių. Net Rytprūsiuose atskirų kaimų gyventojai bijosi sutemus išeiti iš namų, bijosi dviejų rūšių vilkų: keturkojų ir dvikojų. Pasiutusių vilkų apkandžioti kiti žvėrys ir naminiai gyvuliai platina pasiutligę toliau.

Vieno girininko žmona Rytprūsiuose buvo pasiutusio vilko apkandžiota net savo vyro akivaizdoje, kuris nesuspėjo padėti jai apsiginti.

Lenkų valdžia savo valdomose srityse daro bent šiokias tokias pastangas vilkus naikinti. Gi sovietų valdomose srityse vilkai palikti tariant savo valiai. Tik jau labai retais atvejais, sovietai sutelka raudonosios armijos dalinius prieš vilkus. Vilkai tada pasitraukia į saugesnes apygardas ir siaučia toliau. Vilkų papročių žinovai spėja, kad šią žiemą gali būti ypatingai didelis vilkų antplūdis iš rytų.

Paskutinių Lietuvos pajūrio elnių tragedija

Štuttgarto radijas lapkr. 8 dieną transliavo reportažą apie Kuršių kopų elnius, pasibaigusį žodžiais: "Priešpaskutinius iššaudė rusai, o paskutinieji du elniai davėsi į kelionę, iš kurios jau nebegrįš". Jie anot pranešėjo buvę sugauti ir išgabenti į Leningrado zoologinį daržą.

Tai yra šiek tiek nauja mūsų elnių likimo versija. Iki šiol buvo manoma, kad yra iššaudyti paskutiniai elniai. (Šaudė juos rusai okupantai dėl mėsos, šaudė ir "taip sau", dėl įdomumo, nes tokių sutvėrimų dar nebuvo matę).

Toje transliacijoje buvo nuotaikingai vaizduojamas elnių gyvenimas Klaipėdos pajūryje, kaip jie buvo prie to krašto ir prie žmonių prijaukę, o tačiau vis išlaikė savo didingumą, kaip tikri girių karaliai, kurie paveda savo kilmę iš labai gilios senovės, iš tų laikų, kai mūsų proseneliai, senieji lietuviai, tame krašte gyveno dar savitą gyvenimą su gamta, ir kai svetimieji dar nebuvo čia įsiskverbę.

Baisius laikus išgyveno mūsų žmonės per karą ir po jo. Bet mūsų vis tik dar šaunus skaičius liko. Elnių buvo skaudesnė tragedija. Visi duomenys rodo, kad elnių čia jau nebėra. Jei tiesa, kad du paskutiniai gyvi "ištremti" į Leningradą, tai galima sutikti su Štuttgarto radijo pranešėjo liūdnu atsisveikinimu: Jie davėsi į kelionę, iš kurios jau nebegrįš. Vargu ir sekantis karas tuos du didinguosius tremtinius išvaduotų gyvus. Tūkstančiais metų gerai sugyvenome su jais, tais Lietuvos pajūrio karaliais. Dabar jų jau nėra...

— **Ir tautosaka subolševikinta Lietuvoje.** Skelbiama, kad LTSR Mokslų Akademijos Lietuvių Kalbos ir Literatūros institutas baigia ruošti spaudai didelį lietuvių tautosakos rinkinį, kuriame bus iš viso apie 800 kūrinių. Tačiau jame ir tau tosaka subolševikinta. Cvirkos vardu pavadinta Vilkijos vidurinė mokykla, o dabar stengiamasi iš jo raštų "išskaityti", kokius pvz. "buožes" jis aprašė savo "Žemėj maitintojoj", kokius konkrečiai žmones vaizdavo savo "Frank Kruku" etc. Veliuonos vid. mokyklos moksleiviai, pasirodo, vasaros metu buvo įpareigoti "rinkti medžiagą apie P. Cvirkos kūriniuose aprašytus žmones ir vietas". Taip buvę "atpažinti" viršaitis Marka, "1925—1930 m. nusitiesęs vieškelį iki savo dvaro Bereiviškių kaime, tam panaudojęs valdinius pinigus ir valstiečių darbo jėgą",, kaip apie tai skelbiama rugsėjo 25 d. Vilniaus radijo pranešime. Frank Krukas tai esąs "dviejų dvarų ir garlaivių savininkas Stasius Gerulaitis, negailestingas darbo žmonių išnaudotojas, Amerikoj išmokęs sukčiauti ir apgaudinėti"... "Žemės maitintojos" Taručiai tai esą "mažažemiai valstiečiai Mikelkevičiai" etc.

Naujas policinis metodas litera tūriniams personažams atpažinti.

— **Kiekviena proga džiaugiasi rusų kultūra.** 1953 m. rugsėjo 10 d. "Tiesa" paskelbė net ištisą vedamąjį, pavadintą "Rusų literatūros šlovė". Pagal bolševikinį kurpalį sudorota galų gale ir Lazdynų Pelėda, kuri pagirta už atskleidimą "visokio blogo šaltinio — dvaro", nors "dėl savo siaurų, smulkių buržuazinių pažiūrų ribotumo ir neįstengusi parodyti išeities iš skurdo ir vargo". Jei Lazdynų Pelėda būtų agitavusi už komunizmą, tai tuo atveju būtų buvę visai kas kita. Jos 86 metų gimimo sukaktis rugsėjo 28 d. buvo atžymėta per Lietuvos radijus A. Kernagio režisuotu scenai pritaikytu apsakymu "Prie pat dvaro".

— **Prie bolševikinių direktyvų turi prisiderinti taip pat opera, drama, komedijos teatras, net dainos ir muzika.** Štai rugsėjo 17 d. valstybinio operos ir ir baleto suruošta komp. A. Račiūno sukurtos "pirmosios tarybinės operos Marytė premjera". Opera turėjusi pavaizduoti "nemirtingosios T. Lietuvos dukros, T. S-gos herojės Marytės Melnikaitės ir jos draugų Lietuvos partizanų kovas dėl T. Lietuvos išlaisvinimo". Nors ir dž augiamasi, kad dabar "paprastos mergaitės, Zarasų šaltkalvio dukters "didvyriškas žygis įamžintas literatūroje ir mene", o jai "savo geriausius kūrinius paskyrė T. Lietuvos kompozitoriai", bet drauge per radijus pranešimuose pripažįstama, kad ji vykdė Sovietų imperialistinę misiją: "tik broliškų tautų pagalbos dėka nusikračiusi vargo ir skurdo, tapo liaudies didvyre, panašia į Zoją Kos mateljanskają ir Lizą Čaikiną"...

— **Bolševikų agitacija skleidžiama per filmą.** Agitacinė filma "Aušra prie Nemuno" jau rodoma okup. Lietuvos kinuose. Šiai filmai scenarijų yra parašę J. Baltūšis su rusu E. Gabrilovičium, o svarbiausius vaidmenis jame atliko "stalininės premijos laureatas" J. Siparis, V. Derkintis, B. Lukošius, I. Leonavičiūtė. Muzika —B. Dvariono, tai — "naujas jo kompozicinis laimėjimas". Operatoriai — M. Šurukovas, V. Fastovičius ir V. Starošas, o pastatymo vyr. dailininkas S. Malkinas. Kad išmoktų "kaip reikiant vaizduoti tikrovę", į specialias Maskvos ir Leningrado mokyklas — "paruošti lietuviškų meninės kinematografijos darbuotojų tautinių kadrų" — pasiųsti 24 žmonės, be to, į Maskvos valstybinį kinematografijos institutą papildomai "išvyko" dar 20 asmenų ir į Leningrado — 10 kitų. Naujus siužetus filmai pagal bolševikinius reikalavimus "kuria" J. Dovydaitis ("Sunkiems laikams"), čekistas A. Gudaitis - Guzevičius (filmai pagal savo romaną "Kalvio Ignoto teisybė"), A. Pivoša ir kt.

Stomach GAS!

Ar kankinatės nuo dujų ir išputimo dėl užkietėjusių vidurių? Ar jaučiate „pilnumą" kurs gadina jūsų apetitą? Tad turite daryti kaip ir tūkstančiai kitų daro pasekmingai nuo 1887 m. — imkite per ilgą laiką išbandytą „stomachic-tonic" vidurius liuosuojančius vaistus.

Triner's Bitter Wine

Šie malonaus skonio vaistai yra moksliškai pagaminti iš pačios gamtos vaistinių šaknelių, žolių bei kitų „bontanicals". Suteikia skubų palengvinimą nuo užkietėjimo bei jo simptomų. Nusipirkite bonką šiandien ir patys įsitikinkite jo pasekmingą veikimą. (Pastaba: jei jūs negalite gauti Triner's jūsų krautuvėje, prisiųskite $1.50, kartu su jūsų krautuvės vardu, pas: Jos. Triner, Corp., 4053 W. Fillmore, Chicago ir didelė 18 uncijų bonka Triner's bus jums tuojau pasiųsta, apmokėtu prisiuntimu).

MOVING

PERKRAUSTOME — PERVEŽAME

Vietoje ar iš toliau; pigiai, sąžiningai, gerai. Kreipkitės į mus. Garantuojame, kad būsite patenkinti.

FELIKSAS KASPARAVICIUS

1314 SO. 51 AVE., CICERO Tel. TOwnhall 3-1262

MES NORIME JUMS PATARNAUTI !

Didelis Pasirinkimas

Lietuvių Maisto Krautuvėj

Gardžių dešrų; kaimiško sviesto; užsieninių maisto produktų; tikro bičių medaus; grybų ir kitų produktų.

Valandos kasdien: nuo 7 val. ryto iki 10 val. vak. Sekmadieniais visa diena dėl jūsų patogumo.

BORDEN'S PIENO PRODUKTAI

MIDWEST STORE

2515 West 69th Str. REpublic 7-9259

Telef. ofiso LAfayette 3-6048
Rez. FRontier 6-0814

DR. VL. BLAŽYS
GYDYTOJAS ir CHIRURGAS
4701 South Damen Avenue
(Kampas 47-tos ir Damen Ave.)
Val. Kasdien nuo 6-9 val. vak.
Šeštadieniais 2-4 val. vak.
Kitu laiku pagal susitarimą

Tel. ofiso VI. 7-6583, rez. RE. 7-7868

DR. S. BIEŽIS
GYDYTOJAS IR CHIRURGAS
2201 West Cermak Road
VAL.: 1—3 popiet ir 7—8 v. vak.
Trečiad. ir sekmad. ofisas uždarytas.
Šeštad. tik nuo 1—3 val. popiet.
Rezid. 3241 W. 66th PLACE

Tel. Buto GRaceland 2-9203
2336 West Chicago Avenue

DR. JUOZAS BARTKUS
GYDYTOJAS IR CHIRURGAS
NORTHWEST MEDICAL CENTER
Tel. ARmitage 6-0161
Val. 1—3, 7—9 p.p. pirmad., antrad., ketvirtad., penktad.
10 v. ryto — 1 v. p.p. trečiad.
12 — 4 v. p.p. šeštad.

Tel. ofiso HE. 4-5849, rez. HE. 4-2324

DR. PETER T. BRAZIS
GYDYTOJAS IR CHIRURGAS
2434 West 71st Street
Val. Pirm., ketvir., penkt. 1-4 ir 7-9
Antr. 1-5, treč. ir šešt. pagal sutarties

Tel. ofiso WA 8-3960, rez. CO 4-1187

DR. Z. DANILEVIČIUS
GYDYTOJAS IR CHIRURGAS
10748 So. Michigan Ave.
Val. (išskyrus šeštad ir sekmad.) nuo 1 iki 4 v. p.p.; 7—9 v. vak.
Ligonius priima tik pagal susitarimą.
Rez.: 10838 So. Wabash Avenue

DR. ALINA DOMANSKIS
GYDYTOJA IR CHIRURGĖ
SPEC. REUMATINĖS IR SĄNARIŲ LIGOS
Ligonius priima antradieniais nuo 6:30 iki 8:30. Kitu laiku pagal susitarimą telefonu: CLiffside 4-5654
4038 Archer Ave.

Tel. ofiso VI. 7-0600, rez. VI. 7-7303

DR. BR. GAIŽIUNAS
GYDYTOJAS IR CHIRURGAS
(Spec. moterų ligos ir akušerija)
4055 Archer Ave.
Kampas Archer ir California Ave.
VAL.: 2—4 ir 6—9 v. p. p.
išskyrus sekmadienius.

Ofiso LAfayette 3-1707. Rezidencijos FIllmore 3-8614 (Maywood, Ill.)

DR. S. GEŠTAUTAS
GYDYTOJAS IR CHIRURGAS
širdies, vidaus ir vaikų ligos
4055 So. Archer Ave.
(Kampas Archer ir California Ave.)
Valandos nuo 2—4 ir nuo 6—8 po pietų kasdien išskyrus sekmadienius

Ofiso telef. YArds 7-1166
Rezidencijos — STewart 3-4511

DR. J. GUDAUSKAS
GYDYTOJAS IR CHIRURGAS
756 West 35th Street
(kampas Halsted ir 35-ta gatvė)
VAL. 1—4 ir 6:30—8:30 p. p. kasdien išskyrus trečiadienius. Atidara šeštadieniais 1—4 val.

TELEFONAI:
Ofiso FIllmore 3-2007 BŪTO COlumbus 1-6190

DR. K. JABLONSKIS
GYDYTOJAS IR CHIRURGAS
154 N. Broadway
MELROSE PARK, ILL.
Val. 6:30-9 val. vak., išskyrus sekm.

Ofiso tel. GRovehill 6-4020
Rezidencijos HIltop 5-1560

Dr. Alexander J. Javois
(JOVAIŠAS)
GYDYTOJAS IR CHIRURGAS
2423 West Marquette Rd.
Val. 2 — 4 p.p. ir nuo 7—9 v. vak.
Trečiad. ir šeštad. pagal sutartį

Tel. ofiso PR. 6-3838, rez. RE. 7-9199

DR. A. JENKINS
GYDYTOJAS IR CHIRURGAS
(LIETUVIS GYDYTOJAS)
2500 West 63rd Street
VAL. kasdien nuo 2—4 p. p. ir 7:30 iki 9 val. Trečiad. ir šešt. uždaryta

GRovehill 6-1595

DR. ALDONA A. JUSKA
AKIŲ LIGŲ SPECIALISTĖ
PRITAIKO AKINIUS
Valandos: 9—12 ir 7—9 v. v. pagal susitarimą išskyrus trečiadienius
2422 West Marquette Rd.

Ofiso ir buto tel. OL. 2-1381

DR. F. V. KAUNAS
GYDYTOJAS IR CHIRURGAS
1336 So. 49th Ct., Cicero
Kasdien 10—12 ryte ir 5—8 v. vak.
Šeštadieniais 10—2 v. r. ir 4—6 v. v.
Butas 1832 So. 49th Ct.

Telefonas REliance 5-1811

DR. WALTER J. KIRSTUK
PHYSICIAN and SURGEON
(LIETUVIS GYDYTOJAS)
3925 West 59th Street
VAL. 2—4 popiet. 6:30—8:30 vak.
Trečiad. pagal sutartį

Tel. ofiso ir buto: OLympic 2-4159

DR. P. KISIELIUS
GYDYTOJAS IR CHIRURGAS
1435 South 49th Ct., Cicero
Kasdien 1—3 v. ir 6—8 v. vakare.
Šeštadienais 12—2 v. ir 3—5 v. vak.
Butas 1604 So. 49th Avenue

Ofiso telef. LAfayette 3-3210, jei neatsiliepia, šaukite KEdzie 3-2868

DR. EMILY V. KRUKAS
GYDYTOJA IR CHIRURGĖ
4146 S. Archer Ave.
VAL. Kasdien popiet nuo 12-2:30 v. Vak. pirm., antr., ketvirt. 6-8:30 v.
Trečiadienį tik susitarus

DR. IRENA KURAS
SPEC. KŪDIKIŲ IR VAIKŲ LIGŲ
7156 So. Western Ave.
(MEDICAL CENTER)
Pirmad., trečiad., penktad. nuo 5-8 v.v. Šeštad. nuo 10 v. r. iki 1 v. p.p.
Ofice telef. REpublic 7-1168
Namų telef. WAlbrook 5-3765

Tel. ofiso YA. 7-5557, rez. RE. 7-4966

DR. FRANK C. KWINN
(KVIEČINSKAS)
GYDYTOJAS IR CHIRURGAS
1651 West 47th Street
LIGONIUS PRIIMA: Kasdien nuo 2 val. iki 4 v. popiet. Nuo 7 v. iki 8:30 v. v. Išskyrus trečiad. ir šeštad. vak.

DR. ANTANAS LIPSKIS
GYDYTOJAS IR CHIRURGAS
4206 West 26th Street
Val. antrad., ketvirtad. ir šeštad. 7-9. v. aak. Kitu laiku pagal susitarimą.
Tel. Ofis. LA 1-4316; Rez. GU 4-2988

Tel. ofiso GR. 6-5399, PR. 6-4732

DR. A. MACIUNAS
GYDYTOJAS IR CHIRURGAS
2423 West 63rd Street
(kampas 63 ir Artesian)
VAL. 2—4 p. p. ir nuo 6—8 v. vak.
Šeštad. nuo 2—4 val. popiet.
Trečiad. ir sekmad. uždaryta.

Telefonas PUllman 5-8277

DR. I. E. MAKARAS
GYDYTOJAS IR CHIRURGAS
10750 South Parnell Ave.
Val. kasdien 2—4 popiet ir 6—8 v. v. išskyrus trečiadienius.

Ofiso LUdlow 5-0348
Rez. POrtsmouth 7-4851

DR. F. MAŽEIKA
GYDYTOJAS IR CHIRURGAS
West Lawn Medical Bldg.
4255 West 63rd Street
Pirmad., antrad., trečiad., penktad. nuo 1 p.p. iki 3 p.p. ir nuo 7 v.v. iki 9 v. v. Šeštad. nuo 11 iki 12 v. ir nuo 2 v. popiet iki 5 val. vak.
Ketvirtadieniais tik susitarus.

Dr. Edward B. MURASKAS
GYDYTOJAS IR CHIRURGAS
2750 West 71st Street
(prie California Ave.)
LIGONIUS PRIIMA: kasdien nuo 1 iki 4 ir nuo 7 iki 9 v. v. Šeštad. nuo 2 iki 4 v. Trečiad. pagal susitarimą.
Susitarimui skamb. GRo. 6-1321, jei neatsiliepia — VIncennes 6-3900

Ofiso ir buto tel. HEmlock 4-5815

DR. A. NARBUTAS
GYDYTOJAS IR CHIRURGAS
6757 South Western Avenue
Valandos: pirmad., trečiad., ketvirt., penktad 6:30—8:30 v. vak. Antrad. 10—12 val. ryto. Šeštad. 2—4 p. p.
Kitu laiku pagal susitarimą.

Tel. Ofiso LA 3-4949; Buto CE 3-7786

DR. J. A. PAUKŠTYS
DANTISTAS
Priėmimo laikas nuo 10 iki 12; nuo 2 iki 6 val. vak. ir 7iki 9 val. vak.
4253 Archer Avenue
Whipple St. įėjimas

Ofiso telefonas — BIshop 7-2525

DR. AL. RAČKUS
GYDYTOJAS IR CHIRURGAS
4342 Archer Avenue
(Kampas Kedzie ir Archer)
VAL. kasdien nuo 2:00 iki 9:00 val. Trečiad. ir sekmad. tik susitarus

Dr. Antanas Rudokas, O. D.
Tikrina akis; pritaiko akinius, keičia stiklus ir rėmus.
4701 S. Damen Ave., Chicago, Ill.
Šaukite — YA. 7-7381
Priima: vakarais 6 iki 9, šeštad. 10 ryto iki 4; trečiad. ir sekmad. tik susitarus

DR. J. J. SIMONAITIS
GYDYTOJAS IR CHIRURGAS
Naujas adresas: 4255 W. 63rd St.
Ofiso tel. REliance 5-4410
Rezid. telef. GRovehill 6-0617
Vaandos: 1—3 p. m. 6—8 p. m.
Trečiad. ir šeštad. pagal sutartį

Tel. Ofiso CL 4-0253, rez. YA 7-6388

DR. A. Z. ŠAULYS
GYDYTOJA IR CHIRURGĖ
1645 S. Ashland Ave. (kamb. 211)
Pirmad., antr., ketv. ir penkt. 6:30—8:30 val. vakare.
Šeštadieniais 2—4 val. popiet
Rez. 4420 So. Talman Avenue

Tel. ofiso YA. 7-0554, rez. MI 3-2880

DR. CHARLES SEGAL
GYDYTOJAS IR CHIRURGAS
4740 So. Ashland Avenue
(antras augštas)
OFISO VAL: 10 iki 12 v. ryto; nuo 2 iki 4 v. p.p.; nuo 7 iki 8:30 v. v.

Ofiso tel. TR 4-6000, Rez. RE 7-2780

DR. J. STARKUS
GYDYTOJAS IR CHIRURGAS
653 West 79th Street
Rezid. 7236 So. Rockwell Str.
Val. pirm., antr., ketv. ir penkt. 1—4 ir 7—8:30 val. vak.
Trečiad. ir šeštad. 9—12.

DR. STRIKOL
GYDYTOJAS IR CHIRURGAS
4645 So. Ashland Ave., Chicago
VAL. nuo 2—4 ir 6—8; trečiad., šeštad. ir sekmad. tik pagal sutartį.
Tel. ofiso YA. 7-4787, rez. PR. 6-1930
Jei neatsilieps viršminėti telefonai, šaukite MIdway 3-0001

SKELBKITĖS "DRAUGE"!

DR. FL. TALLAT-KELPSA
DR. E. TALLAT-KELPSA
GYDYTOJAI IR CHIRURGAI
Marquette Parko ofisas: Fordon Medical Arts Bldg. 2656 W. 63rd St. (kampas Washtenaw ir 63rd). Val.: Pirm., penkt. 5—8; antr. ir ketvirt. 6—8:30; šešt. 3—5; treč: uždaryta.
Telefonas — PRospect 6-8548.
Cicero ofisas: 5002 West 16th St. Val.: pirm., treč., penktad. 6—8:30; antr., ketvirt. 5—8:30; šešt. 11—1.
Telef. TOwnhall 3-0959; namų telef ROckwell 2-2387.
Kitu laiku susitarus.

Tel. ofiso HE. 4-2123, rez. PR. 6-8484

DR. V. P. TUMASONIS
GYDYTOJAS IR CHIRURGAS
Spec. chirurginės ligos
6255 South Western Avenue
VAL. kasdien 2—4 p. p. ir 6—8 vak
Šeštad. 2—4 p. p. Trečiad. ir sekmadieniais uždaryta

Tel. ofiso: DAnube 6-1125

DR. A. VALIS-LABOKAS
GYDYTOJAS IR CHIRURGAS
MOTERŲ LIGŲ GYDYTOJAS
3267 South Halsted Street
Val. 1 iki 4 v. p. p. ir 6—8 v. vak
Šeštadieniais 1—4 v. p. p.

Ofisas ir rezidencija—YArds 7-3526 ir YArds 7-7410

DR. JONAS VALAITIS
GYDYTOJAS IR CHIRURGAS
4038 So. Archer Ave.
Kasdien nuo 6:30 iki 8:30
Šeštadieniais nuo 4 iki 6.

DR. JUOZAS VIDŽIUNAS
GYDYTOJAS IR CHIRURGAS
26 South Cicero Avenue
Val. nuo 6—9 v. v., šeštad. nuo 2—4 val. p. p.
Ofiso telef. AUstin 7-4748
BIshop 2-2670
Namai — 1445 S. 49 Ave.
Tel. OLympic 2-4006

Tel. ofiso VI 2-1581, rez. VI 2-0742

DR. V. VILEIŠIS
GYDYTOJAS IR CHIRURGAS
802 W. 31st Str.
Kampas Halsted ir 31-os gatvių
Priėmimo valandos 2—4 p. p. ir 6—8 v. v. Šeštad. 2—4 po pietų.

Tel. ofiso PROspect 6-9400; rez. HEmlock 4-3851

DR. ONA VAŠKEVIČIUS
(Vaškevičiūtė)
GYDYTOJA IR CHIRURGĖ
6560 So. Western Ave.
Val. kasdien 1—3 p. p. ir nuo 6—8 v. vak. Šešt. 1—4 p. p. Trečiad. ir kitu laiku tik susitarus.

Tel. ofiso PR. 6-6446, rez. HE. 4-3150

DR. F. C. WINSKUNAS
GYDYTOJAS IR CHIRURGAS
2420 West Marquette Rd.
VAL. nuo 2 iki 4 p. p.; 6 iki 8 vak.
Trečiad. ir šeštad. pagal sutartį

Tel. ofiso CA. 6-0257, rez. PR. 6-6659

DR. P. Z. ZALATORIS
GYDYTOJAS IR CHIRURGAS
1821 So. Halsted Street
Rezid. 6600 S. Artesian Ave.
VAL. 11 v. r. iki 3 p. p.; 6—9 v. v.

Telefonas OLympic 2-4276

DR. P. ATKOČIUNAS
DANTISTAS
1446 So. 49th Court, Cicero
VAL. antr., ketv. 10-12, 2-6,7-9 p.p. penkt. 3—6, 7—9 p. p.
3147 S. Halsted St., Chicago
VAL.: pirm., treč., šešt. 3—8 p. p. penkt. 10—12 ryte

DR. A. P. STULGA
DANTISTAS
2723 West 71st St.
Priėmimo laikas pagal susitarimą
Telefonas GRovehill 6-6785

DR. G. SERNER
LIETUVIS AKIŲ GYDYTOJAS
25 metų patyrimas
Tel. YArds 7-1829

Pritaiko akinius
Kreivas akis ištaiso
Ofisas ir akinių dirbtuvė
756 West 35th Street
VAL. nuo 10 iki 2, nuo 6 iki 8, trečiad. nuo 10—12; šeštad. 10—3 p. p.

DR. J. J. SMETANA, JR.
OPTOMETRISTAS
1801 So. Ashland Avenue
VAL. pirmad., antrad., ketvirtad., penktad. 9:30—12; 1:30—8 v. v. trečiad. uždaryta. šeštad. 9:30 iki 12; 1:30 iki 5 val. vak.
CAnal 6-0523 Platt Bldg.

DR. SELMA E. SODEIKA
OPTOMETRISTĖ
5842 S. Kedzie Ave.
Tel. PRospect 6-2635
Priėmimo valandos pagal sutartį
Trečiadieniais uždaryta

DR. S. VAITUSH, OPT.
Palengvinu akių įtempimą kuris yra priežastimi galvos skaudėjimo, svaigimo ir skaudančių akių karščio. Atitaisau trumparegystę ir toliregystę.
Prirenku teisiklingai akinius. Visi egzaminavimai daromi su elektriniais instrumentais rodančiais mažiausias trūkumas. Speciali atyda kreipiama į mok. vaikus
4712 So. Ashland Avenue
YArds 7-1373
Val.: 10:30 - 7 v.v., šeštad. 10:30 - 6 v.v. sekm. ir treč. uždara

DRAUGAS

THE LITHUANIAN DAILY FRIEND

2334 S. Oakley Ave., Chicago 8, Ill. KE. Virginia 7-6640; 7-6641; 7-6642
Entered as Second-Class Matter March 31, 1916, at Chicago, Illinois
Under the Act of March 3, 1879.

Member of the Catholic Press Ass'n
Published daily, except Sundays, by the Lithuanian Catholic Press Society

SUBSCRIPTION RATES
$8.00 per year outside of Chicago
$9.00 per year in Chicago & Cicero
$8.00 per year in Canada
Foreign $11.00 per year.

PRENUMERATA	Metams	½ metų	3 mėn	1 mėn
Chicagoj ir Cicero	$9.00	$5.00	$2.75	$1.25
Kitur JAV ir Kanadoje	$8.00	$4.50	$2.50	$1.00
Užsienyje	$11.00	$6.50	$3.00	$1.35

Redakcija straipsnius taiso savo nuožiūra. Nesunaudotų straipsnių negrąžina, juos gražina tik iš anksto susitarus. Redakcija už skelbimų turinį neatsako. Skelbimų kainos prisiunčiamos gavus prašymą.

Visuotinis Amerikos Lietuvių Kongresas

SVEČIŲ BELAUKIANT

Šią savaitę Chicagoje laukiame daug svečių. Čia renkasi Alto šaukiamas Visuotinis Amerikos Lietuvių Kongresas. Šalia jo čia įvyks dar kokia dešimt įvairių pasitarimų ar konferencijų. Reikia tikėtis, kad Chicagos susitikimas turės nemažos reikšmės mūsų tautos organizacijai. Čia susiartins žmonės, kurie vienas nuo kito yra atskirti didelių, ne tik geografinių, bet ir dvasinių nuotolių. Atvykusieji turės progos pamatyti ne tik daug savo pažįstamų, bet ir tokių asmenų, su kuriais juos jungia idėjos, darbo ar pamėgimo bendrumas.

Reikia tikėtis, kad Chicagos lietuvių visuomenė šeimininko pareigas atliks su visu lietuvišku svetingumu. Ji sudarys svečiams progos pajusti Chicagos lietuvių gyvenimo nuotaikų. Meno parodos ir teatrai duos progą pasidžiaugti chicagiečių pasiektais meniniais laimėjimais.

SĄJUNGININKŲ SUSIRINKIMAS

Kongreso išvakarėse daug kam kyla visa eilė klausimų: Ką duos šis kongresas? Ką jis svarstys? Ar jis realiai pastūmės Lietuvos laisvinimo kovą, ar tik bus pakrikų deklamacijų ir klaikių ginčų rinkinys?

Norint teisingai įvertinti Chicagos kongresą ir rasti atsakymą į keliamus klausimus, reiktų žinoti, ko mes iš jo laukiame. Į Chicagos kongresą reiktų žiūrėti ne kitaip, kaip į sąjungininkų susitikimą. Čia susirinks visi tie asmenys ir veiksniai, kuriems rūpi kova su komunizmu ir Lietuvos išlaisvinmas.

Kad betkusris sąjungininkų susirinkimas būtų realus, jam yra būtini du dalykai. Visų pirma, tokin susirinkimas renkasi žmonės, kuriuos jungia vienas jiems bendras uždavinys. Ir antra, kad čia susirinkę žmonės nėra susirinkę vien laisvoms diskusijoms; juos jungia įsipareigojimas remti vienas kitą taip plačiai, kaip reikalauja bendras uždavinys.

Reikia tikėtis, kad ne kitaip į savo uždavinius pažiūrės susirinkusieji atstovai. Reikia manyti, kad ir ne ne kitų tikslų turi Alto vadovybė savo lapkričio 18 dienos atsišaukime kviesdama visus aktyviai prie jos darbų prisidėti.

KAS YRA SĄJUNGININKAI?

Altas yra Amerikos lietuvių poltinė organizacija, apimanti visas jų grupes ir organizacijas. Ji turi išdirbusi savo veikimo sistemą, kas ir kaip joje yra atstovaujama. Dėl to visos Amerikos lietuvių organizacijos yra tie pagrindiniai sąjungininkai, kurie šią savaitę Chicagoje susirenka.

Svarbiausia Alto veikla yra kova už Lietuvos išlaisvinimą. Dėl to naūralu ir labai teisinga yra, kad Altas bendradarbiauja ir remia pačios Lietuvos rezistencines pastangas, kurias laisvame pasaulyje atstovauja Vlikas. Altas yra natūralus ir labai vertingas Vliko sąjungininkas.

Jei Altas nori ką nors realiai daryti Lietuvos laisvinimui, jis turi labai dažnai kreiptis į JAV vyriausybę, į Kongresą ir į pačią JAV visuomenę. Dėl to kaikurie JAV politiniai veiksniai yra taip pat natūralūs ir nepaprastai reikšmingi Alto sąjungininkai. Nėra abejonės, kad ypatingą vietą Chicagos kongrese užims Kersteno asmuo. Jis yra labai augštos klasės sąjunginnikas Lietuvos laisvinimo kovoje. Jis Pabaltijo valstybių gelbėjimo reikalu ėjo į JAV Kongresą ir gavo jo pritarimą savo projektui. Jis tuo reikalu apvažinėjo Europos sostines ir, nors ne visi jo kelionių ir pastangų padariniai jau yra visuomenei žinomi, tačiau iš kaikurių simptomų galima spėti, kad jie yra dideli.

NUO KO PAREINA CHICAGOS KONGRESO PASISEKIMAS?

Lietuvos laisvinimas šiandien yra toks platus uždavinys, kad jis toli prašoka vien mūsu pačių jėgas ir išeina anapus betkurios vienos tautos ar valstybės ribų. Kova su komunizmu yra visos žmonijos problema. Ir būtų daugiau negu netikslinga ir neapdairu šią kovą vesti patiems vieniems.

Natūralūs ir patys ištikimiausi Lietuvos laisvinimo sąjungininkai yra visos okupuotos Vidurio Europos tautos. Mes nežinome, kiek jos Chicagos kongrese bus jaučiamos, tačiau akivaizdoje visam pasauliui kovą skelbiančio komunizmo, būtų pats laikas, kad mes bent toje pačioje tarptautinėje plokštumoje atsistotume, kurioje jau seniai stovi mūsu priešas.

Jeigu Chicagos kongresui pasiseks sustiprinti organizacinius ryšius mūsų tautos eilėse; jeigu jis prisidės prie bendro visų tautų antikomunistinio fronto sustiprinimo ir jeigu iis sustiprins lietuvių tautinės grupės reikšme JAV vidaus politikoje, tai mes turėsime pagrindo džiaugtis, kad kongresas yra visais atžvilgiais pasisekęs.

LIETUVIŠKA VISUOMENĖ JAV VIDAUS POLITIKOJE

Pravesdama Kersteno rezoliuciją, JAV Kongrese Amerikos lietuvių visuomenė pirmu kart pasirodė kaip pastebimas faktorius JAV vidaus politikos santykiuose. Vaizdingai kalbant, jos žaidėjas pirmu kar pasirodė finalinėse rungtynėse. Ji pasirodė tokiu faktorium, kuriuo jau galima domėtis kam nors statant kandidatūrą į JAV Kongresą.

Žinoma, nebūtų tikslinga, jei Lietuvių Kongresas pasisakytų už vieną ar kitą didžiąją partiją ir tarsi suvaržytų lietuviams tą apsisprendimo laisvę, kuria gali naudotis visi JAV piliečiai. Tačiau, jeigu mes žvelgiam į Kersteno asmenį, tai, Lietuvos laisvinimo politikos požiūriu, nėra vistiek pat, ar jis kitais metais bus perrinktas Kongresan ar ne. Jo asmuo šiandien mums išeina iš anapus politinių varžybų ribų.

Vaizduokimės, kad štai ateinančiuose rinkimuose Kerstenas nebūtų perrinktas. Be abejo, su jo pralaimėjimu nesibaigtų jo pravestos rezoliucijos vykdymas, nes už jos šiandien stovi pats Kongresas. Tačiau lietuviškos visuomenės svoris JAV vidaus politikoje išeitų ne be nuostolių. Politiniams vadams būtų aišku, kad lietuvių visuomenė nesugebėjo palaikyti to žmogus, kuris visą savo politinį svorį padėjo ant lietuviškos bylos ir tuo būdu išsistatė tiesioginiams komunistuojančių puolimams.

Jeigu mes į lietuvių susitikimą Chicagoje žiūrime kaip į sąjungininkų susitikimą, kurie remia vienas kitą bendru reikalu, tai taip tenka žiūrėti ir į mūsų santykius su Kerstenu. Deja, jo parėmimas tiesioginiu būdu mums yra beveik neįmanomas. Wisconsino valstybėje, kur yra jo rinkimo apygarda, lietuvių nėra tiek, kad jie bent kiek galėtų reikšti savo balsais. Dėl to Chicagos kongresui reikės rasti būdų šią sąjungą padaryti realia kitais keliais. Reikia tikėtis, kad Chicagos kongresas bus ne abejingų skeptikų, ne beviltiškų kritikų ar laisvų kalbėtojų susirinkimas, bet susirinkimas veiklių partnerių, kurie ras būdus ir sutartis sutvirtiinti ir jas laikyti.

V. Bgd.

Duona ir Lietuva

V. B., Chicago, Ill.

Be duonos ir be tėvynės, anot V. Hugo, gyventi labai sunku. Keista, bet tiesa, kad dėl šitų dviejų dalykų lietuviams teko nuolat kovoti. Gal tik vieni lietuviai teturi tokią giesmę kurioje Dievą prašo gelbėti nuo bado ir nuo karo, neatimti duonos ir namų. Kada dalis lietuvių tautos neteko tėvynės, kada dalis tautos išvengė nelaisvės ir bado, ta dalis nors ir būdama nebealkana vistiek pergyvena didelę dvasios depresiją, nors kartais ir nežinodami jos priežasties. Ji reiškiasi laukimu kažko nesuprantamo, kažko nepasiekiamo ir ta nostalgija, tas dvasinis slogutis neatleidžia dienomis ir valandomis. Visa tai pareina nuo to, kad mes, anot Hugo, neturime vienos iš tų vertybių, kurios būtinos, kad ir nedidelei laimei. Bet laukimas, ilgėjimasis, skundimasis ir pasidalijimas mintimis su nedalios draugu maža ką tepadeda sielos prašviesėjimui. Juo labiau jis nepadeda tos tėvynės gražinimui.

Keista, bet tiesa, kad po antro Pasaulinio karo duona kovoje dėl tėvynės laisvės ir vardo suvaidino žurnalisto plunksnai lygų vaidmenį. Šiandien visoje Vokietijoj, o ji yra Europos širdis ir smegenys, kaip pasamdyti didžiausių ir mažiausių miestelių laikraščiai, žurnalai ir paprasti bažnytiniai biuleteniai kalba apie Lietuvą, kurios žmogus prakeiktame dvidešimtame amžiuje neprarado savo esmės, tikrojo žmogiškumo, tikros humaniškos dvasios ir pasiaukojimo. Šiandien vokiečiai, dėl kurių varžosi bolševikai ir amerikonai, ir kurių spauda dėl kalbos platumo pasiekia visą pasaulį, nuolatos kalba, kad Lietuva yra kraštas, kuris privalo būti laisvas vien todėl, kad jos žmogus yra sumaterialėjusio ir žvėriško amžiaus tikro žmoniškumo paskutinis mohikanas. Lietuvė moteris, nutraukusi paskutinį nuo savęs kąsnį atiduoda priešui, kuris keletą metų trypė Lietuvą ir lietuvį vadino vandens lašu ant karšto germanizmo akmens. Lietuvis užmiršo viską, ir šiandien vargą vargdamas bei vergiją nešdamas daro daugiau negu mes esą laisvėje turį duonos ir pastogę, ir ne vieną galimumų baladotis į pasaulio sąžinę, kad Lietuva privalo būti laisva, nes mažam būti nėra joks kriminalas. Gyvendami laisvame pasaulyje lietuviai neturi atsižadėti nei paskutinio duonos kąsnio nei motinos sūnų išėjusių į mišką ir vėliau pamestų miestelio aikštėj, kad nepražudytų kitų savo vaikų, nereikia atsižadėti nei drabužių, kad atidavus juos tiems, kurie priversti gyventi purvinuos bunkeriuos, kuriuose nėra nei vonių, nei šaldytuvų, nei alyvynių krosnių. Mums laisvajame pasaulyje nereikia atsižadėti nieko ir tačiau mes galime padaryti daugiau negu manome.

Moderniame kare mažos tautos ginklu vargu ar kada beišeis laimėtojos. Narsumas nieko nebereiškia prieš gausią techniką, bet kovai už laisvę gelbsti ta pati duona. Mes šitoj pusėj geležinės uždangos paimsime ją truputį platesnę prasme. Mes sakysim, jog tai yra piniginis vienetas, kuris būtinas, kad mūsų, bent Amerikoje, vieningai veikią įvairių pažiūrų žmonės susibūrę Alte, galėtų judėti ir veikti visomis kryptimis, ir kad to darbo netrukdytų kelių centų trūkumas.

Mes mėgstame kalbėti ir reikalauti atąskaitų, bet mes privalome pirma duoti, o paskui prašyti pakvitavimo. Mes dažnai kalbame apie tariamus pinigo mėtymus nepaaukoję Alto fondui nė cento, kuriame dirba daug tiek seniau, tiek dabar Lietuvai nusipelnę asmenys, gi tuo tarpu mūsų motina ištiesdama paskutinį duonos kąsnį vokiečiui belaisviui nenorėjo jokios ataskaitos, jį tebuvo nuoširdi ir gailestinga, ir ši jos auka virto propaganda. Todėl dabar, įvykstant Amerikos Lietuvių Tarybos suvažiavimui, tegu kiekvieno lietuvio tautiečio širdis nepagaili praverti pinigines, kad anoj pusėj uždangos gyvenančių vergija būtų trumpesnė, kad moraliai ir dabar su mumis skaitytųsi visi, kurie kovoja už pasaulio ir žmogaus laisvę, kaip su susipratusia tauta, kad mes būtume verti nors vieno procento žydų savo Izraėliui negailinčių milionų. Sakoma, kad anais metais Lietuvai laisvė buvo iškovota plunksna, dabar dar galėsime pridėt kad ir duoia. Be duonos ir tėvynės sunku gyventi. Naudokime vieną iš tų dviejų vertybių prarastosios atgavimui, nebūkime šykštūs sau pačiam ir broliui palikusiam namuos, kuris buvo duosnus kiekvienam, net trypusiam šventą Lietuvos žemelę.

Skelbkitės "Draugė" !

Sovietinis "didžiausias"

Tik jie juk pirmieji, tik jie didieji, tik jie visus lenkia. Apsižiūrėta, kad kai ko dar sovietams trūksta. Užplanuota statyti. Ir taip, Maskvoje turės būti pastatytas sporto stadionas talpinąs net 200,000 žiūrovų. Ligšiolinis Maskvos Dynamo tetalpinęs tik 70,000, o britų Glasgowe galįs susodinti 140,000. Taigi, reikia būtinai kapitalistus pralenkti. Tik klausimas, kaip pasiseks visus tuos sovietinius užsimojimus praktikoje įgyvendinti.

Jeigu "didžiausi", kaip gali likti "neseniausi". Ir taip, sovietinė akademikė užsieniui skirtos programos metu prasitarė, kad Rusija gali didžiuotis turėdama seniausius pasaulyje žmones. Taip, tos mokslininkės Lepišinskaja žodžiais, tūla Ossetina Advise, Kaukazo gyventoja, mirusi net 180 m. sulaukusi. Rusijoje, esą gyvena net 30,000 šimtamečių senių. Vokietijoje — 90, Švedijoje—58, Italijoje — 51, Norvegijoje tik 35. Kažin kodėl, staliniškoji saulė užgęso nei šimtinės nesulaukęs? Kas jį pribaigė? Sąlygas gyventi tikrai tūkstantį kartų turėjęs geresnes, negu kuris Kaukazo skurdeiva.

Ką tas turėtų reikšti?

Maskvoje gyveną reti užsieniečiai buvo nustebinti kaikuriais įvykiais sovietų sostinėje prieš pat spalio revoliucijos minėjimo metines. Mat, truputį prieš lapkričio 7-tąją dieną pati parado aikštė ir miesto didžiuma buvo apkarstytos didžiuliais Malenkovo paveikslais. Gi pačią parado dieną visi pastebėjo, kad malenkoviniai piešiniai dingę, o jų vietoje pakabinti įprastiniai Stalino paveikslai. Ir pats Malenkovas priimdamas paradą stovėjęs po Stalino paveikslu. Nauja mįslė ir čia. Malenkovo dešinėje stovėję visa eilė sovietinių augštųjų karininkų, kurie buvo patekę nemalonėn, ar, geresniu atveju, buvo paskirti kur ne taip svarbioms pareigoms. Dabar ir vėl jie iškilę. Kaip tuos visus sovietinius vaizdo pakitimus rei kėtų suprasti, vertinti?

Mary A. McAuley, kairėj, ir Alice J. Twohig, žemiau, išėjo pensijon išdirbusios daugiau kaip pusę šimtmečio telefono biznyje.

Miss McAuley pradėjo telefonistės darbą dirbti tose dienose, kada alga buvo tik $10 į mėnesį. Ji išdirbo 51 metus ir 2 mėnesius — viena iš ilgiausiai išdirbusių moterų Bell System — ir sako, "Aš mylėjau kiekvieną minutę darbo."

Miss Twohing atsimena tuos laikus, kada telefonistės ausinės sverdavo 6½ svarų. (Dabar jos sveria mažiau už 6 uncijas.) Ji pasitraukė iš Illinois Bell neseniai po 50 metų ir tapo labai aktyvi su Telephone Pioneers of America, organizacija turinti virš 170,000 Bell System vyrų ir moterų su daugiau negu 21 metų tarnystės.

101 metų telefono patarnavimas--- ir balsas niekuomet nepametė šypsenos

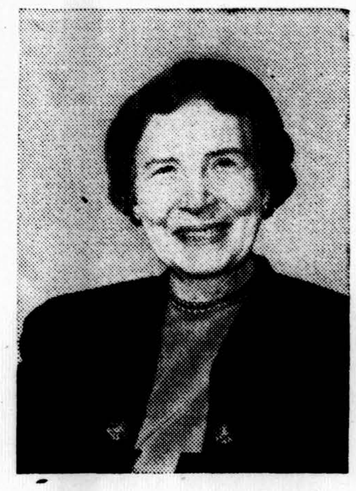

Mes tikrai norime pasakyti "gerai atlikta" šioms dviem centrinės veteranėms. Yra miela matyti, kad net po pusės šimtmečio balsas niekuomet nepametė savo šypsenos.

ILLINOIS BELL TELEPHONE COMPANY

"A good place to work"

Priminimas tai mergaitei, kuri jieško gero darbo

CHICAGOJE pamatykite Miss Allan mūsų Priėmimo Raštinėj — Moterims, 309 W. Washington St. (pirmas augštas) arba Miss Adams, 4046 N. Milwaukee Ave. (arti Irving Park ir Cicero).
UŽ CHICAGOS pamatykite Vyriausią Operatorę arba Vedėją telefono raštinėje jūsų apylinkėje.

LIUDAS ZEIKUS

LAIPTAI Į TOLUMAS

ROMANAS

(Tęsinys)

Jaunimas laisvalaikiu trankėsi po kalnus: vyresnieji su pašliužomis, jaunesnieji su rogutėmis. Baigiantis žiemai įsidrąsino ir senesnieji Dainavos gyventojai pasportuoti. Dainavos kieme sportininkai įsirengė ir čiuožyklą, kuri vakarais visuomet buvo pilna žmonių, daugiausia jaunimo.

Dainavoje netrūko ir turistų sportininkų. Apie vasario mėnesio vidurį iki žiemos pabaigos turistų visuomet buvo pilnas viešbutis. Turistų daugiausia privažiavo iš pietinių valstybių ir iš Čikagos. Drauge su turistais atvažiuodavo ir gengsterių „pasižvalgyti". Dainavos kriminalinė ir viešoji policija turėjo daug darbo, nes labai sunku buvo atskirti tikrąjį turistą nuo gengsterio — reikėjo didelio akylumo. Pradžioj buvo sunkiau, bet vėliau Dainavos kriminalinė policija įgudo, ir visi gengsteriai, su mažom išimtim, buvo sugaunami nusikaltimo vietose. Dainavos teisėjas gengsteriams buvo labai negailestingas — kraudavo pačias didžiausias bausmes. Gengsterių bylų ginti atvažiuodavo patys garsiausi advokatai iš Čikagos. Bet ir garsieji advokatai buvo bejėgiai prieš Dainavos teisėjo griežtumą. Čikagos advokatai siuto, bet jų piktumas tiktai jiems patiems gadino nervus, daugiau nieko. Dainavos kriminalinės policijos akylumas ir teisėjo griežtumas atgrasė Čikagos gengsterius lankytis Dainavoje.

Dainavos administratorius Viesulas ir žiemą po Dainavą lakstė, kaip viesulas. Pasikinkęs porą geriausių arklių į rogutes, važinėjo po Dainavos sodybą, iš sodybos į mišką, iš miško į sodybą ir vėl atgal. Kurgi nelakstys, kad reikia paruošti pavasariui daug statybinės medžiagos ir malkų kitai žiemai, nes Dainavos gyventojai savo pečius mėgdavo kūrenti malkomis. Anglimis buvo kūrenama tik „iš bėdos". O kiek dar visokių darbų: reikia ir duoną kepti, ir rugius malti, pažiūrėti, kaip staliai dirba, kaip karves šeria, kad duotų daugiau pieno; kaip rausiasi darbininkai po kalnais, gąsdindami sportininkus, važinėjančius su pašliužomis ant viršaus kalnų; dar vieną kitą butą reikia paremontuoti ir t.t. Be to, ir vaikučius retkarčiais reikia pavėžinti... O jis taip mėgdavo gražiai auklėjamus vaikus! „Tai didelis gyvenimo džiaugsmas gražiai išauklėtas jaunimas!" sakydavo. Blogam orui esant, visus toliau gyvenančius vaikučius nuveždavo į mokyklą ir parveždavo: paliepdavo pakinkyti visus arklius į roges, surinkti visus vaikučius iš ryto, nuvežti į mokyklą ir vakare parvežti namo. Ir pats važiuodavo savo gražiom, su išlenktu priešakiu, kaip gulbės kaklas, rogutėm. „Tai didelis džiaugsmas gražiai išauklėtas jaunimas", galvodavo Dainavos administratorius Viesulas, važiuodamas į mišką, vaikučius nuvežęs į mokyklą. „Aš tiems revizoriams įrodysiu, kaip reikia auklėti jaunimą!" pykdavo, prisiminęs nebaigtą bylą. „Vaikai turi žinoti, kad jie yra vaikai. Jaunimas turi suprasti, kas yra jaunimas. Modernusis auklėjimas, nepagrįstas pedagoginio mokslo daviniais ir klaidingas vaikų psichologijos pažinimas iš jaunimo atima jaunystę, iš vaikų — kuklumą, pagarbą tėvams, vyresniesiems..." Galvojo administratorius, grįždamas iš miško.

Aldona Proščinskaitė ir Petras Gerulis į Dainavą atsikėlė gyventi praėjusiai vasarai baigiantis. Gerulis gimnazijoje mokytojavo, o Aldona dirbo vienoj kooperatyvo krautuvėj. Susituokė Dainavoje. Vestuvės buvo tylios. Sugyveno blogai. Dainavoje buvo gandų, kad prieš vestuves atsitiko „nelaimė". Bet žiemai baigiantis, akylos moterėlės jokios „nelaimės" nepastebėjo.

Pirmoji opera „Aida" Dainavoje buvo vaidinama Vasario šešioliktą dieną. Drama — vieną savaitę anksčiau. Simfoniniai koncertai prasidėjo nuo Naujųjų Metų. Į pirmąjį operos spektaklį iš Čikagos atvažiavo ponia Milon, Dirvonas ir Šileris. Skirgailai, deja, atvažiuoti negalėjo. Spektaklių salėje, kuri buvo provizoriškai įrengta buvusiuose žemės ūkio akademijos rūmuose, tilpo penki šimtai žmonių. Dainavos gyventojai, kurie buvo praėjusiais metais pirkę biletus, kaip auką, su pirktais biletais turėjo teisę įeiti po vieną kartą: į operą, į dramą ir į simfoninį koncertą. Vėliau į Dainavos operos spektaklį privažiavo iš Čikagos ir kitų vietovių daug turistų. Deja, dėl vietų stokos, kurie negalėjo laukti eilės, turėjo grįžti nepamatę spektaklio. Ponia Milon, grįžusi iš spektaklio, labai susirūpino teatro statyba Dainavoje ir ruošėsi ko greičiausiai persikraustyti į Dainavą gyventi.

(Bus daugiau)

Kaip atsirado MIG-15

Gen. št. maj. R. GINTAUTAS, E. Louis, Ill.

Vienas vokiečių lėktuvų konstruktorius, pabėgęs iš Sovietų Sąjungos, rašo savo atsiminimus laikraštyje "Muenchener Zeitung". Straipsnyje atskleidžiama daug įdomių duomenų: 1946 m. spalio mėn. iš 21 d. į 22 d. naktį visoje Rytų Vokietijoje įvykusi vokiečių lėktuvų specialistų medžioklė. Sugaudytiems lėktuvų specialistams buvę pareikšta, kad jie bus Sovietų Sąjungos svečiais 5 metus ir todėl jiems buvę įsakyta vykti su šeimomis ir visu judomuoju turtu. Nepraėjus nei 23 val. jau riedėję 33 ilgi traukiniai rytų kryptimi, veždami 2,000 vokiečių inžinierių su šeimomis iš Hallės, Dessau bei Oranienburgo ir taip pat išmontuotų JUNKERS, SIEBEL ir HEINKEL lėktuvų fabrikų dalys ir nepabaigtų lėktuvų prototipai. Visi šie traukiniai sustoję Podberezje stotyje (į šiaurę nuo Maskvos). Podberezje esą milžiniški lėktuvų fabrikai su geromis laboratorijomis ir bandymų stotimis.

Gyvenimas netoli Maskvos

Atvežtiesiems vokiečiams rusai pažadėję aukso kalnus, tačiau blogi butai (be šviesos ir nekūrenami), ilgos darbo valandos vyrams ir nuobodulys sunkios žiemos pasidaręs nebepakenčiamas, dėl ko vokiečių moterų tarpe atsiradę psichinių susirgimų ir seksualinių iškrypimų. Maisto davinys vokiečiams buvęs geresnis kaip tą patį darbą dirbantiems rusams. Vokiečius dažnai apiplėšimo tikslu užpuldavę rusai — valkatos ir tų piktadarių sovietų saugumo organai negalėdavo surasti.

Nežiūrint visų asmeniškų sunkumų ir negerovių svečiai buvę įjungti darban. Toliau tobulinę vokiečių lėktuvų prototipus DFS 346 ir JU 287. Pirmasis buvęs ruošiamas kaip bandomasis "greitesnis už garsą" lėktuvas, o antrasis turėjęs tapti pirmuoju sovietų sprausminiu tolimo veikimo bombonešiu. Vokiečių specialistų atlikti darbai buvo stropiai sekami ir kiekvieno bandymo daviniai tuč tuojau buvę perduodami kitoms lėktuvų bandymo stotims, tačiau vokiečiai jokių žinių iš kitų sovietų lėktuvų įmonių negaudavę.

Atvyksta didieji konstruktoriai

Beslenkant vienai į kitą panašioms dienoms iš rusų inžinierių išgirdę naujieną, kad, girdi, šiandien rusai turi daugiau negu atominę bombą ir tą pačią dieną pamatę į Padberezje atvykusius **Siegfried Guenter**, buvusį pas prof. **Heinkel** vyriausią lėktuvų projektuotoją ir prof. **Benz** — H-162 konstruktorių.

Šiems asmenims pasirodžius, visas vokiečių kolektyvas Padberezje pradėjęs tikėti, kad rusai, vokiečių mokslininkų pagalba, gali sukurti milžinišką oro ginklą, grasinantį pasaulio taikai.

Inž. Siegfried Guenter dirbti rusams jokio noro neturėjęs. Jis dar 1945 metais kreipęsis prie amerikiečių karinės vadovybės ir jiems norėjęs įteikti dabartinio rusų pasisavinto MIG'o planus, bet amerikiečiai jam nepatikėję ir ji išvarę lauk. Amerikiečiai jam pareiškę, kad lėktuvų konstruktorius Guenter jau prieš kelerius metus esąs žuvęs auto nelaimėję, o jis esąs tik paprastas šarlatanas. Amerikiečiai turėję tiesos, bet toji tiesa buvusi toli nuo tikrovės: buvę du broliai — dvynukai Ziegfried ir Walter Guenter ir abu lėktuvų konstruktoriai — specialistai. Walter žuvęs auto nelaimėje 1944 metais, o Siegfried likęs gyvas ir norėjęs pasitarnauti amerikiečiams.

Nusivylęs šiuo bandymu Siegfried Guenter grįžęs pas savo šeimą sovietų zonon ir portfelyje parsinešęs pavojingo sprausminio lėktuvo brėžinius. Nepraėję nei 48 valandoms po jo sugrįžimo, sovietų agentų buvęs suimtas ir paprašytas vykti į "svečius" Rusijon penkeriems metams. Nugabentas į rytų Berlyno aerodromą Schoenwald, Guenter susitikęs prof. Benz, kuris taip pat buvo vežamas Rusijon. Tarp kitko prof. Benz kontrukcijos lėktuvas HE 162, kuris buvo varomas stumiamaja turbina, dar 1944 metais pasiekė 800 kl/v. greitį. Šis lėktuvas buvo pavadintas "Volksjaeger" (tautinis naikintuvas) ir jo pagalba Goeringas tikėjosi Vokietijos dangų nuo sąjunginių bombonešių išvalyti.

Abu specialistai buvę lėktuvu atgabenti į Padberezje, apgyvendinti specialioje viloje ir liuksusiškai aprūpinti.

Siegfried Guenter buvęs paskirtas Podberezje aviacijos dirbtuvių projektavimo skyriaus viršininku ir galbūt vienu iš lemiamą žodį turinčių figūrų sovietų aviacijos stiprinime.

Pirmoji bandymo diena

Artėjusi pirmojo sprausminio lėktuvo DFS 346 bandymo diena. Tai buvęs 1947 metų pavasaris. Nors viskas buvę pagaminta Padberezje dirbtuvėse, bet pats lėktuvas buvęs sumontuotas (surinktas) Toplisten aerodrome (prie pat Maskvos). Vokiečiai prie lėktuvo surinkimo nebuvę prileisti ir todėl jiems kainavę daug nervų, begalvojant, kad sustatant galėjo įvykti klaidų ir bandymas galės baigtis katastrofa. Kaltė, suprantama, būtų krituši vokiečiams.

Nežiūrint visų abejonių vokiečių lėktuvu, bandytojas kap. **Ziese** ramiai įlipęs į DFS 346, prikabinęs prie amerikiečių bombonešio "superfortress B-29", kuris "naujagimį", bet tuo metu greičiausią visame pasaulyje lėktuvą, turėjo iškelti į 9 kilometrų augštį, kad paleistų savarankiškam skridimui.

Porą žodžių dėl amerikiečių superfortress'ų Rusijoje. 1944 m. lapr. mėn. 3 amerikiečių B-29 po Japonijos bombardavimo dėl kuro stokos buvo priversti nusileisti sovietų teritorijoje netoli **Vladivostoko.** Lėktuvų įguloms sovietai leido grįžti atgal, o pačius lėktuvus pasilikę sau. Vienas iš tų trijų B-29 (dar su amerikiečių užrašais) buvęs čia panaudotas.

Pirmojo sprausminio naikintuvo (Duesenjaeger) bandytojas kap. Ziese prie vairų buvęs gulsčioje padėtyje, t. y. gulėjęs ant pilvo. Lėktuvų specialistų ir medikų tvirtinimu žmogus lėkdamas greičiau už garsą, gulsčioje padėtyje jaučiasi geriau kaip sėdėdamas.

Dėmesio — startas! B-29 pakyla su prikabintu apačioje DFS 346. Kai B-29 jau atrodžiusi kaip mažytė žibanti strėlė, atsikabinęs DFS 346 ir pasigirdęs **Walter** — raketinio moroto užimas. Žemėje įrengti greičio matavimo prietaisai fiksavę 600... 700... 800... 900... 1000 ir 1100 kilometrų valandai (1100 kilometrų sudaro ne toli 700 mylių).

MIGo pavadinimas ir kilmė

Kai kap. Ziese nusileidęs, pirmi jo žodžiai buvę "Lėktuvas guli gerai ant vairų". (Šiuos žodžius gali suprasti tie, kuriems kada nors teko laikyti rankoje lėktuvo vairą).

Už šį rusų padangėje pirmojo sprausminio lėktuvo išbandymą kap. Ziese gavęs 20,000 rublių premiją.

Po šio bandymo ėję gandai, kad dipl. inž. Siegfried Guenter ruošiasi pastatyti fantastiškai greitą sprausminį naikintuvą.

Praėjus kuriam laikui į prof. Heinkel (vakarų Vokietijoj) rankas patekusi MIG-15 fotografija. Profesorius tik akį užmetęs pareiškęs: "Čia yra inž. Guenter lėktuvas, apie kurį mudu su Guenter mano kabinete 1945 m. pradžioje kalbėjome. Jeigu būtų laikas leidęs, aš būčiau jį pastatęs".

MIG-15 esąs ne kas kitas, o tas pats lėktuvas, kurį Guenter 1945 metais siūlęs amerikiečiams.

Rusai pasisavinę patentus ir jiems davę kitus pavadinimus oficialiai skaito savo išradimais. Taip esą ir su MIG-15. Jie sako, kad MIG suprojektavę **Mikojan** ir **Gurevič** ir jų pavardžių pirmosiomis raidėmis MI ir G pavadinta mašina. Tačiau Mikojan su Gurevič nedaugiau prisidėję prie MIG sukonstravimo, kiek **Tupolev** prie TU-70. TU-70 yra gryna amerikiečių bombonešio B-29 kopija.

Rusų oro pajėgos

1952 metais rusų aviacijos šventėje gen. **Vasili Stalin** (dabar jau atrodo Kremliaus nemalonėje) pareiškė: kad Sovietų Sąjungoje veikia daugiau kaip 500 aviacijos fabrikų su daugiau kaip milionu specialistų ir metinė produkcija — 100,000 lėktuvų.

Vieno vakarų valstybių rezidiuojančio Maskvoje karo attache duomenimis 1952 metais rusai turėjo:

Sunkiųjų bombonešių	2,000,
Lengvųjų bombonešių	5,500,
Sprausminių naikintuv.	5,500,
Raketinių naikintuvų	2,000,
Kautynių lėktuvų	3,000,
Transporto lėktuvų	2,500,
Įvairios paskirties lėk.	7,500.

Lėktuvų produkcija 1952 m. — 20,000 mašinų per metus.

Raudonoji aviacija turėjusi 1952 metais apie 50,000 karo lėktuvų.

LIETUVIŠKAI KALBANČIŲ SAVININKŲ
UNIVERSAL BATŲ KRAUTUVĖ
GERI BATAI NUO 1916
BATAI VISAI ŠEIMYNAI
"FLORSHEIM" batai vyrams mieros: 6-13, C-D-E-EEE
"AIR STEP" batai moterims. "BUSTER BROWN batai vaikams.
3335 SOUTH HALSTED STREET
Atidaryta: pirmad. ir ketvirtadienį nuo 9 iki 9 valandos vakaro.
Antrad., trečiad. ir šeštadieniais nuo 9 iki 7 valandos vakaro.

DIDELIS IŠPARDAVIMAS
PRIEŠ KALĖDAS
AUKSINIŲ DAIKTŲ KRAUTUVĖJ
Su nuolaida nuo 25 iki 50%
JOHN A. KASS
4102 ARCHER AVENUE
(priešais Mozart Street)
Telef. LAFAYETTE 3-8617

Galima nusipirkti, įmokant nedidelę sumą ir atsiimt prieš Kalėdas, įvairius laikrodžius, deimantinius žiedus, apyrankes, kryželius, karolius, rašomas plunksnas ir elektrinius namų apyvokos reikmenis.

UŽEIKITE KIEKVIENĄ ALGOS DIENĄ!
Tiktai tie tikrai laimi taupymo programoje, kurie reguliariai pas mus ateina ir pasideda sutaupas savo apdraustose sąskaitose. Jūs taip pat laimėsite atidarydami taupymo sąskaitą ir taupydami reguliariai. Pabandykite tai tuojau. 3 procentai mokami nuo mėnesio 1 dienos už tas sutaupas, kurios į naujas ar jau turimas sąskaitas įnešamos ligi mėnesio 10 dienos.
UNIVERSAL SAVINGS & LOAN ASSOCIATION
1800 So. Halsted Street Chicago 8, Ill.
Telefonas: HAymarket 1-2028
VALANDOS: Pirmadieniais, antradieniais ir penktadieniais nuo 9 ryto iki 4 val. vakaro. Ketvirtadieniais nuo 9 ryto iki 8 vakaro. Trečiadieniais uždaryta. Šeštad. nuo 9 val. ryto iki 3 val. po pietų.

SEGHETTI TRAVEL BUREAU
2451 S. Oakley Ave. — Tel. YArds 7-3278
PARŪPINAME KELIONES: Lėktuvais — Geležinkeliais — Autobusais — Laivais.

Taipgi parūpiname bilietus, viešbučius ir sutvarkome visus su kelione surištus dalykus. TURIME LIETUVIŲ SKYRIŲ. Pildome afidevitus. Kelionės planuokite iš anksto kitiems metams. Anksčiau užsisakykite bilietus kaip lėktuvais taip ir laivais, tai būsite tikri, kad tikrai gausite vietas. Pirkdami bilietus pas mus nemokėsite brangiau ir išvengsite laiko sutrukdymo, nes nereikės lankytis nei į geležkelio stotį ar aerodromą, nes visa tai atliksite vienoje vietoje — PAS MUS.

NEMOKAMAI DIDELIS KALAKUTAS
perkantiems Budriko krautuvėj Parlor setą, miegamo kambario setą, kilimą, dulkių valytoją ar kitų prekių ne mažiau kaip už 100 dolerių.

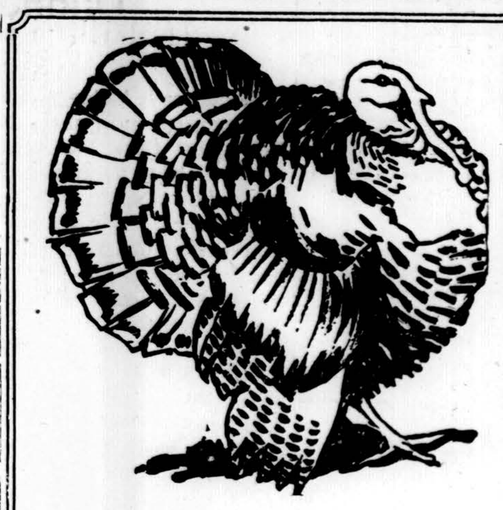

Never before such sensational DIAMOND VALUE
½ CARAT Diamond Set
Imagine "TRU-FIT" INCLUDED $249.50 CREDIT TERMS
14K TRU-FIT
Self-adjusting, spring unit prevents turning — assures perfect fit.
U.S. PAT 2615314
"Tru-Fit" DIAMOND RINGS
UNCONDITIONAL LIFETIME GUARANTEE
Guarantee
LIFE
ONLY $1.00 DOWN
For a smart new BULOVA

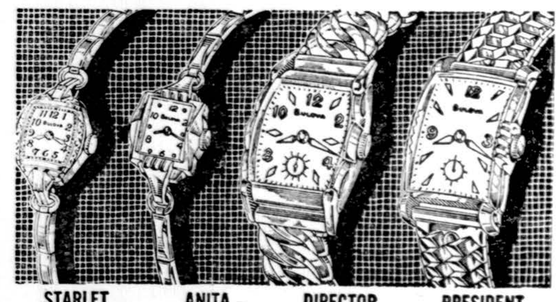

STARLET Expansion Bracelet $29.75
ANITA 17 Jewels Expansion Bracelet $45.00
DIRECTOR Expansion Band $35.75
PRESIDENT 21 Jewels Expansion Band $49.50
See our complete selection of fine BULOVA watches
Pas mus rasite puikiausią pasirinkimą laikrodžių, žiedų ir t.t.

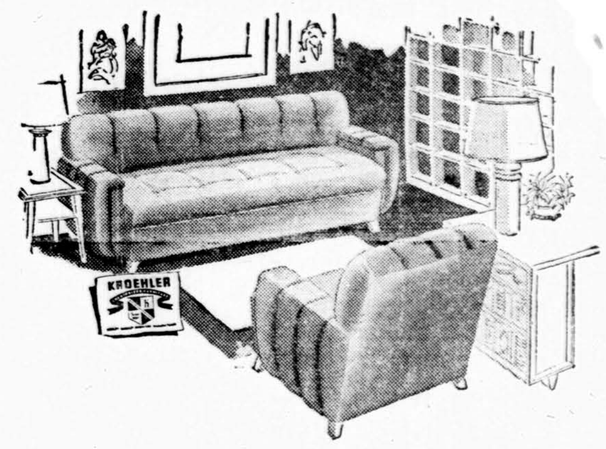

KROEHLER
Didžiausias pasirinkimas įvairių namų reikmenų ir baldų!

PERSITIKRINKITE tokias žemas kainas ant televizijos aparatų. Jūs niekur kitur nerasite. Budrikas parduoda aukščiausios kokybės TV aparatus, kurie veikia geriausiai ir mažai genda.
Su Budriko leibeliu, RCA-Victor, General Electric, Admiral, Philco, Dumont, Zenith, Magnavox.
1954 metų, 21 colio, medžio kabinete .. $198.00
1954 metų, 21 colio console $248.00
1954 metų, 17 colių paveikslas, už $138.00
Pirkėjai gaus dar pirkdami, kaipo dovaną, radio su laikrodėliu.
Lengviausios išmokėjimo sąlygos.
Duodama 10 dienų išbandymui.

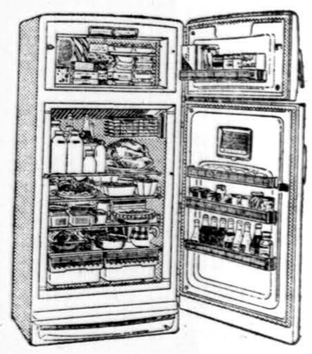

Dykai 20 svarų geriausios jautienos mėsos perkant dabar elektrinį šaldytuvą - refrigeratorių.
9 kubiškų pėdų šaldytuvas, vertės $293.00
Rudeninė nuolaida $79.00
Tiktai už $219.00
Mažesnės mieros šaldytuvai nupiginti iki $148.00
Reikia įmokėti $10 rankpinigių
* * *
PIRKITE DABAR — ŠIOMIS PRIEINAMOMIS KAINOMIS!

JOS. F. BUDRIK, Inc.
3241 SOUTH HALSTED STREET
Tel. CAlumet 5-7237
Atdara pirmadienio ir ketvirtadienio vakarais iki 9:30 P. M. Sekmadieniais nuo 12 iki 5 val. vakare.
Radio Valanda leidžiama Budriko ketvirtadieniais iš WHFC 1450 kil. radio stoties nuo 6 val. iki 7 val. vakaro su dainom ir orkestru.

MŪSŲ KOLONIJOSE

Chicagoje

Lietuvių padėkos banketas Amerikos vyriausybei

Lapkričio 27 — 28 dienomis Chicagoje, Morrison viešbutyje, Amerikos Lietuvių Tarybos šaukiamas Visuotinis Amerikos Lietuvių Kongresas yra istorinės reikšmės. Pirmą kartą jame dalyvaus JAV Kongreso nariai, kaip lietuvių sąjungininkai kovoje už Lietuvos išlaisvinimą. JAV Kongresas, priimdamas Kersteno rezoliuciją ir sudarydamas specialų Pabaltijo Komitetą — tuo pačiu įsijungė į mūsų vedamą Lietuvos išlaisvinimo darbą.

Visų lietuvių pareiga yra viešai ir įspūdingai pareikšti savo dėkingumą už šį JAV valdžios mums pareikštą palankumą. JAV Kongreso atstovai su kongresmanu Charles J. Kersten priešakyje bus lietuvių svečiais šeštadienį, lapkričio 28 d. ruošiamame bankete. Šio banketo metu bus pagerbti ne tik kongreso nariai, kurie padėjo pravesti Kersteno rezoliuciją, bet taip pat specialiu aktu bus pagerbtas ir Jungtinių Amerikos Valstybių prezidentas Dwight D. Eisenhower, kuris pirmas pritarė Pabaltijo rezoliucijai ir ją rekomendavo kongresui priimti. Juo įspūdingiau pareikšime Prezidentui ir Kongresui savo dėkingumą už šį žygį, tuo daugiau mes galime tikėtis JAV valdžios paramos mūsų reikalui ir ateityje.

Todėl visi lietuviai yra kviečiami šeštadienį, lapkričio 28 d., vakare atsilankyti į šį istorinį lietuvių padėkos banketą JAV vyriausybei. Kadangi Morrison viešbučio patalpose vietų skaičius yra ribotas, tad visi raginami iš anksto pasirūpinti bilietus į šį banketą. Biletus galima gauti Amerikos Lietuvių Tarybos raštinėje, 1739 So. Halsted St., tel. HA 1-6100, pas Chicagos Tarybos pirmininką Antaną Valonį, tel. VI 7-6430 arba pas banketui ruošti komiteto pirmininką inž. Antaną Rudį, tel. WA 8-7700.

Chicagiečiai, būkime svetingi!

Amerikos Lietuvių Visuotinis Kongresas jau čia pat. Jis įvyks š. m. lapkričio 27 — 28 d.d. Morisono viešbutyje (Madison ir Clark St. kampas).

Iš didelių ir mažų lietuvių kolonijų į Chicagą suplauks šimtai įvairių organizacijų delegatų. Gali atsitikti ir taip, kad ne visi iš jų bus pajėgūs finansiniai, kad tas dvi dienas galėtų patogiai apsigyventi viešbutyje. Mes chicagiečiai parodykime savo gerą valią ir lietuviško svetingumo kupiną širdį: priimkime juos tai porai naktų į savo namus.

Kas turėtų laisvos vietos savo namuose ir norėtų prisidėti prie svečių — delegatų priėmimo, tuojau praneškite telefonu ar laišku ALT Centrui, 1739 So. Halsted St., HAymarket 1-6100 arba K. P. Deveikiui, 1330 So. 49th Ave., Cicero 50, OLympic 2-3337.

Svarbūs nurodymai kongreso delegatams ir svečiams

1. Visuotinio Amerikos Lietuvių Kongreso sesijos ir banketas vyks Morrison viešbučio (Madison ir Clark gatvių kampas) Mural Ballroom, I-me augšte. **Sesijų pradžia:** lapkričio 27 d., penktadienį — 10 val. ryte ir 2 val. p. p., lapkričio 28 d., šeštadienį — 9 val. ryte ir 1 val. p. p.; **banketas:** lapkričio 28 d., šeštadienį, 7 val. vakare.

2. Delegatai ir svečiai iš kitų miestų prašomi **iš anksto pranešti apsistojimo vietą Chicagoje**; arba rezervuotis kambarius viešbutyje (Morrison Hotel pažadėjo patenkinti visus besikreipiančius) arba, jei nori apsigyventi privačiai, susisiekti su giminaičiais ar pažįstamais. Jei kas viešbutyje apsigyventi nepageidautų, bet neturi Chicagoje pažįstamų, lai nedelsdami rašo ALT Centrui (1739 So. Halsted St., Chicago 8, Ill.).

3. Kongreso dalyvių registracija prasidės ketvirtadienį, lapkričio 26 d., 2 val. po pietų ir truks iki vakaro. Pirmąją kongreso dieną registraciją komisija pradės darbą nuo 8 val ryto Mural Ballroom prieškambaryje.

Visi delegatai ir svečiai raginami pasirūpinti **užsiregistruoti kiek galima iš anksto,** kad kongresą būtų galima pradėti nustatytu laiku.

4. Kongreso dalyviai taip pat prašomi, tuoj pat atvykę į viešbutį, **įsigyti biletus į kongreso banketą.** Banketo komisijos atstovai bus viešbutyje irgi nuo ketvirtadienio, lapkričio 26 d., 2 val. p. p. Kongreso dienomis banketo komisija turės savo atskirą stalą Mural Ballroom prieš kambaryje.

5. Visų kongresą ir banketą liečiančių informacijų reikalais kreiptis kongreso dienomis į Informaciją pareigūnus, kurie visą laiką budės prie informacijos stalo.

Waukegan, Ill.

Iškilmingas banketas šauniame lietuvių restorane

Waukegan Lithuanian Building and Loan Assn. valdyba ir direktoriai lapkričio 14 d. pietavo Ontario House restorane, 158 E. Ontario St., Chicagoje. Šios draugijos bei statymo ir skolinimo bendrovės valdybą sudaro parinkti ir veiklūs lietuviai: J. J. Jakutis — prezidentas, A J. Sutkus — viceprezidentas, M. Gustas — sekretorius, St. Augustas — sekretoriaus padėjėjas ir P. Bujanauskas — iždininkas.

Metiniame bankete dalyvavo finansinės įstaigos šie nariai: J. W. Evinskis su žmona, A. J. Sutkus su žmona, F. Aikus su žmona, St. Augustas su žmona, J Petruška su žmona, M. E. Gustas su žmona, T. Karas su žmona, Marijona Dapkienė, J. Jadrick su žmona ir J. J. Jakutis bei kiti svečiai, kurių vardų nesusipėiau sužinoti.

Lietuvių Statymo ir Skolinimo įstaiga labai sėkmingai patarnauja lietuviams Waukegane ir jo apylinkėje. Beveik visi lietuviai ją remia vienu ar kitu būdu, ir todėl ši organizacija išaugo į labai tvirtą finansinę įstaigą, turinčią apie milioną dolerių apyvartoje. Kad įstaiga išaugo ir sutiprėjo — nuopelnas priklauso J. J. Jakučiui, A. J. Sutkui, P. Bujanauskui, M. Gustui ir St. Augustui. Garbė jums už gerą vadovavimą ir darbštumą!

Beveik kiekviena organizacija bei įstaiga švenčia metinę sukaktį. Ir lietuvių Statymo ir skolinimo įstaiga šventė savo sukaktį lietuviškame Ontario House restorane. Visi svečiai buvo patenkinti restorano valgiais ir gėrimais. Ontario House šeimininkės A. Puskunigienė ir O. Kubilienė ne tik pagamino skanius valgius, bet ir svečius priėmė. A. Sutkus pareiškė: "Lietuviai moka svečius vaišinti ir gražiai jiems patarnauti".

Patarčiau lietuviams susipažinti su Ontario House restoranu, nes jis yra vienas iš gražiausių Chicagoje.

Vienas iš svečių

Labdarių seimo rezoliucijos

Labdarių Sąjungos seimas, įvykęs spalio 18 d. Šv. Šeimynos Viloje, Orland Park, Ill., vienbalsiai priėmė sekančias rezoliucijas:

1. Kadangi 1954 metais LRK Labdarių Sąjungai sukanka 40 metų, 34 seimas nutarė ateinančiais metais sušaukti jubilėjinį seimą, kuris tiek savo atstovų skaičiumi, tiek nutarimais pastūmėtų pirmyn Sąjungos veiklą, ypač kiek tai liečia prieglaudos patalpų didinimą.

2. 34 seimas džiaugiasi dideliu Labdarių Sąjungos banketo pasisekimu balandžio 21 d. Conrad Hilton viešbutyje, ir pageidauja 1954 m. surengti jubilėjinę vakarienę, o taip pat ir ateity rengti panašius pobūvius Labdarių Sąjungos naudai.

3. 34 seimas, suprasdamas, kad mūsų parapijose yra išnykusių ar savo veikla susilpnėjusių kuopų, pakartoja 33 seimo nutarimą kreiptis į gerb. klebonus bei veiklesniuosius parapiečius kuopų atgaivinimo ir veiklos sustiprinimo reikalu.

4. 34 seimas džiaugiasi, jog per pastaruosius 5 metus apmokėta didelė dalis skolos ir todėl prašo Centro valdybą ir direktorius pradėti ruošti planus prieglaudos padinimui.

5. 34 seimas paveda Centro valdybai ir direktoriams pasvarstyti, ar yra kokių galimybių surengti karnavalą, kuris žymiai paremtų labdarių darbus.

6. Seimas nuoširdžiai dėkoja prieglaudos kapelionui kun. S. Adominui ir seserims kazimierietėms, kurios uoliai darbuojasi šioje įstaigoje, už malonų seimo atstovų priėmimą, pamaldas ir vaišes.

7. Seimas tap pat taria nuoširdų padėkos žodį Centro valdybai ir nariams už jų darbus prieglaudos ir organizacijos naudai 1953 metų laikotarpyje.

8. Seimas prašo prezidiumą pasveikinti J. E. kardinolą Samuel Stritch ir padėkoti jam už jo malonią globą ir suteiktą paramą senelių prieglaudai.

9. Prašo valdybą kreiptis į parapijų klebonus, kad šie leistų Labdarių Sąjungai pravesti bažnyčiose pinigų rinkliavą.

TELEVIZIJOS, RADIO IR FONOGRAFAI
GERA NUOLAIDA
Garantija — Išsimokėjimai
APARATŲ SUTAISYMAS
dirbtuvėse ir namuose atliekamas prityrusių inžinierių. Sąžiningas ir geras patarnavimas garantuotas.
DAINA TELEVISION
sales - service
3130 S. Halsted, DAnube6-6887

NUO UŽSISENĖJUSIŲ SKAUDANČIŲ ŽAIZDŲ IR ATVIRŲ ODOS LIGŲ

Tie, kurie kenčia nuo SENŲ, ATVIRŲ ir SKAUDŽIŲ ŽAIZDŲ, jie negali ramiai sėdėti ir naktimis miegoti, nes jų užsisenėjusios žaizdos niežti ir skauda. Kad pašalinti tą niežėjimą ir skaudėjimą senų atvirų ir skaudžių žaizdų, uždėkite LEGULO Ointment. Jų gydomos ypatybės palengvins jūsų skaudėjimą ir galėsite ramiai miegoti naktį. Vartokite jas taipgi nuo skaudžių nudegimų. Jos taipgi pašalina niežėjimą ligos vadinamos PSORIASIS. Taipgi pašalina peršėjimą ligos vadinamos ATHLETE'S FOOT, sustabdo džiovinimą odos ir perplyšimą tarpirščių. Yra tinkamas vartoti nuo džiūstančios, suskilusios odos dedirvinių, odos išbėrimų ir t.t., taipgi tinkamas vartoti vaikučiam kada pasirodo skaudus išbėrimas nuo vystyklų. Jis yra gera gyduolė visų išviršinių odos ligų. Legulo Ointment yra parduodamas po 75 ct., $1.25 ir $3.50. Pirkit vaistinėse Chicagoje ir apylinėse — Milwaukee, Wisc., Gary, Ind. ir Detroit, Michigan arba rašykite ir atsiųskite Money order į:

LEGULO, Department D.
5618 W. Eddy St., Chicago 34, Ill.
MUlberry 5-3694

L. Neuman
ŠALDYTUVŲ TAISYMAS
su 1 metų gaarntija už atliktą darbą
Skambinti: NOrmal 7-6838
tarp 7 ir 9 val. rytais

TELEVIZIJOS
IR RADIJO
APARATŲ TAISYMAS
Sąžiningas ir Garantuotas Darbas
DARBO VALANDOS: 6 v.v.—10 v.v.
Šeštadieniais: 8 v. ryto — 10 v. vak.
M. RIMKUS, 4119 So. Francisco
Telef. YArds 7-1099

VICTOR BALANDA

Notary Public
Real Estate
Loans - Mortgages
3133 S. Halsted
Chicago 8, Ill.
Tel. DA 6-3859
Norėdami pirkti ar parduoti namą ar biznį pasimatykite su mumis. Turime namų ir biznių visose Chicagos kolonijose.

SOPHIE BARCUS
RADIO PROGRAMA
Iš WGES stoties — Banga 1390
PIRMAD. IKI PENKTAD.
8:45 iki 9:30 val. ryte
7121 SO. ROCKWELL ST.
Chicago 29, Ill. HEmlock 4-2413
ŠEŠTAD. 8:30 iki 9:30 ryte
PIRMADIENIO vak. nuo 7—8 v.
Sekmad. 8:30—9:30 v. r. iš stoties WOPA — 1490 kil.

Vestuvinės nuotraukos
Augštos rūšies fotografijos
Mūsų specialybė
Precin Photo Studio, Inc.
EDVARDAS J. ULIS, SAV.
4068 Archer Avenue
Telefonas VIrginia 7-2481

Seniausia ir Populiariausia LIETUVIŲ BENDROVĖS Baldų Krautuvė Chicagoje!

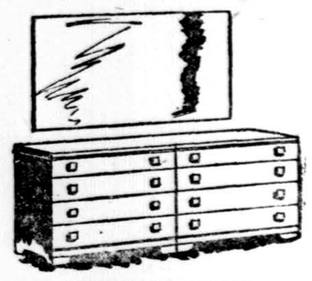

VIEN GERŲJŲ IŠDIRBYSČIŲ RAKANDAI, TELEVIZIJOS, REFRIGERATORIAI, PLOVYKLOS, KILIMAI, PEČIAI IR VISOS KITOS NAMAM REIKMENYS APKAINUOTOS MAŽOM KAINOM.
Lengvi Išsimokėjimai
VISUOMET KREIPKITĖS Į:
PROGRESS FURNITURE Co
4181 - 83 ARCHER AVE.
PRIE RICHMOND GATVĖS
Tel. LAfayette 3-3171

Skelbkitės "Drauge" !

Taupyk Tvirčiausioj Amerikos Įstaigoj
STANDARD FEDERAL turtas virš $41,000,000,00
Atsargos Fondas virš $3,250,000.00
STANDARD FEDERAL yra Federal Savings and Loan Insurance Corp. ir Federal Home Loan Bank System narys
Įstaigos valandos: Kasdien nuo 9 val. ryto iki 4 val. po pietų.
Ketvirtadieniais nuo 9 val. ryto iki 8 val. vakaro.
Trečiadieniais visai neatidaroma.
JUSTIN MACKIEWICH, President and Manager

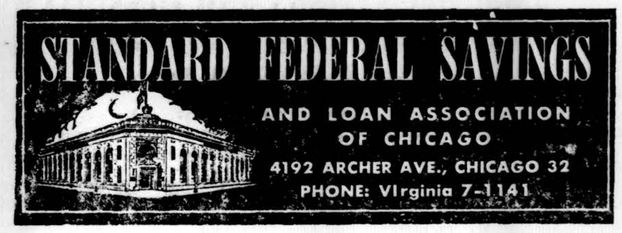

Taupymas yra turtingumo šaltinis
Mūsų bendrovės laikomi pinigai yra apdrausti iki $10,000.
Pradėk taupyti tuojau. Mes mokame auštus dividendus.
MIDLAND SAVINGS & LOAN ASS'N.
4038 Archer Avenue Telef. LAfayette 3-6719
Sekretorius AUGUST SALDUKAS
Už Taupomus Pinigus Mokame 3½ Nuošimčio

DABAR PATS GERIAUSIAS LAIKAS PIRKTI PAS MUS AUTOMOBILĮ, NES KAINOS YRA LABAI KRITUSIOS.
Išmokysime vairuoti ir aprūpinsime leidimus nemokamai. Atvykite arba telef. į lietuvių mėgiamiausią automobilių prekybą.
HARMONY MOTORS
5805-7 So. Western Ave. — Tel. REpublic 7-6480

AUTOMOBILIŲ TAISYMAS
GARANTUOTAS DARBAS

Dirbtuvė atidaryta nuo 2 v. po pietų iki 9 val. vakaro
M. ČESAS
5842 So. Green St. (kieme)
Tel. WEntworth 6-6699

GAL BLOGAI VEIKIA SIUVAMA MAŠINA?
Pataisom įvairių gamybų mašinas Taip pat parduodame geras vartotas už $25 ir aukščiau. Susikalbėsite lietuviškai. Telefonuokite po 5 val. vak
FRontier 6-2883

BANDYMAS VELTUI DĖL REUMATIŠKŲ PODAGRINIŲ SKAUSMŲ
JEIGU jūs dar nesate vartoje ROSS TABS mažesniems raumeninimam skaudėjimams ir skausmų dažnai sujungtų su reumatizmu, podagrinu ir neuritis, pamėginkite juos ŠIANDIEN mūsų lėšomis. Tūkstančiai vartoja jas per 25 metus.
Veltui "Draugo" skaitytojams
Mes kviečiame jus pamėginti jas veltui. Leiskit mums atsiųsti jums pilno didumo pakietą, VARTOKITE 24 TABLETUS VELTUI. Jeigu jums nepatiks "palliative" palengvinimas atsiųskite nesuvartotus ir mums nebūsit skolingi. Bandymas jums nekaštuos nė cento. NESIŲSKIT PINIGŲ. Tik atsiųskit jūsų vardą ir adresą greitai į
ROSSE PRODUCTS COMPANY
Dept. X-4, 2708 Farwell Ave.
CHICAGO 45, ILLINOIS

PERKRAUSTAU BALDUS VIETOJE IR IŠ TOLIMESNIŲ DISTANCIJŲ TURIS ILGĄ PATYRIMĄ
JUOZAS NAUJOKAITIS
6819 So. Rockwell Street
CHICAGO 29, ILL.
Tel. WAlbrook 5-9209

VISKO UŽTEKTINAI — TUOJAUS PRISTATOM!
Baldus, šaldytuvus, pečius, skalbiamas mašinas, lovas, matracus, kilimus, radio, televizijos setus, vaikučiams baldus.
Žemos kainos, lengvi išmokėjimai. Turime didelį pasirinkimą

Mes pagaminame baldus ir pagal jūsų užsakymą
ROOSEVELT FURNITURE COMPANY, INC.
Lietuvių krautuvė
2310 W. Roosevelt Road
Tel. SEeley 3-4711
Adara pirmadienio ir ketvirtadienio vakarais iki 9:30
Adara sekmadieniais nuo 11 iki 4:30 val. popiet

"PASKAMBINKIT PRIEŠPIET — ATVAŽIUOSIM POPIET".
TELEVIZIJOS, RADIO, PATEFONŲ TAISYMAS
JONAS GRADINSKAS
J. G. Television, 944 W. 35th Pl.
Telefonas FRontier 6 - 1998
Pas lietuvį — ir geriau ir pigiau

PERKRAUSTYMAI — MOVING
Perkraustau baldus ir kitus daiktus vietoje ir iš tolimesnių distancijų. Turiu naują didelį sunkvežimį (truck) ir apdraudas (insurance) pervežamiems daiktams.
Patarnauju pigiai ir sąžiningai
KOSTAS EIDUKONIS
6930 So. Talman Ave.
Tel. GRovehill 6-7096
CHICAGO 29, ILL.

SIUVAMOS MAŠINOS
ir
RAŠOMOS MAŠINĖLĖS
vartojamos geriausiomis sąlygomis
ARCHER SIUVIMO CENTRE
4170 S. Archer BIshop 7-1045
Perka taipo, elektrifikuoja

GĖLIŲ KRAUTUVĖ
THE PEOPLES FLORISTS

SKINTOS GĖLĖS • VESTUVINIAI BUKIETAI • LAIDOTUVIŲ VAINIKAI. MENIŠKAI ATLIEKAME UŽSAKYMUS.
1850 W. 47th Str. **Telef. LAfayette 3-1786**
R. & O. HOMKO, savininkai Čia galite susikalbėti lietuviškai

LIETUVIŠKA ĮSTAIGA

TAUPYKITE
KUR visada buvo ir yra išmokamas aukštas dividendas
KUR pinigai buvo ir yra išmokami pagal reikalavimą.
ATEIČIAI. PASIDĖKITE TAUPOMUS PINIGUS į CHICAGO SAVINGS AND LOAN ASSOCIATION, KUR KIEKVIENA SANTAUPA PILNAI APDRAUSTA IKI $10,000 BY AN AGENCY OF THE U. S. GOVERNMENT
KUR tamsta pats gali atlikti visus savo ir savo šeimos finansinius reikalus.
KUR 30 metų patyrimas užtikrina visiems saugų ir teisingą patarnavimą.
Taupykite šioj tvirtoj, turtingoj, lietuviškoj finansinėj įstaigoj. MŪSŲ TURTAS YRA 12,000,000.00 DOLERIŲ. Dėl paskolų geresnėm sąlygom, perkant arba statant namą, visada pasimatykite su mumis.
CHICAGO SAVINGS AND LOAN ASSOCIATION • JOHN PAKEL, Prezidentas 6234 So. Western Ave. • Tel.: GRovehill 6-7575
VALANDOS: Pirmadieniais nuo 12 iki 8 val. vakaro. Antradieniais ir Penktadieniais nuo 9 iki 4 po pietų. Ketvirtadieniais nuo 9 iki 8. Trečiadieniais uždaryta visą dieną. Šeštad. nuo 9 ryte iki 2 po pietų.

Lietuviškų Taupymo ir Skolinimo Bendrovių Lygos metinis susirinkimas

Lithuanian Savings and Loan League of Illinois narių susirinkimas įvyko lapkričio 18 d. District Savings and Loan Assn. patalpose. Susirinkimui pirmininkavo Lygos vicepirmininkas John Pakel, Chicago Savings and Loan Assn. prezidentas. Sekretorius J. P. Varkala perskaitė praeitųjų metų protokolą ir pranešė apie Lygai priklausančių septynių lietuviškų taupymo bendrovių finansinį stovį. Lygos narių turtas 1953 metais pasiekė 44.4 milionų dolerių, priaugdamas 6.6 milionais, palyginus su 1952 m. Bendrovių atsargos kapitalai užaugo 373,000 dolerių. Praeitais metais įvestas pasikeitimas finasinio stovio informacijomis tarp visų lietuviškų taupymo bendrovių. Iždininkas Joseph F. Gribauskas, St. Anthony Savings and Loan Associatino vedėjas, pranešė, kad Lyga per praeitus metus turėjo $322.90 pajamų ir $109.24 išlaidų. Dabar kasoje turi $633.41. Joseph M. Mozeris, District Savings and Loan Assn. vedėjas, pranešė, kad Lyga paruošė plačią programą paskleisti lietuviškoje visuomenėje daugiau informacijų apie taupymo ir skolinimo bendrovių veikimą ir taupymo idėjos auklėjamąją reikšmę. Per spaudą ir radiją bus reguliariai skleidžiamos žinios apie taupymo bendroves. Ligi šiol Lygai tegalėjo priklausyti tik Illinois valstybėje veikiančios lietuviškos taupymo bendrovės. Juozas P. Varkala pasiūlė pakeisti Lygos statutą, kad galėtų priklausyti lietuviškos taupymo bendrovės iš visos Amerikos. Susirinkimas vienbalsiai pritarė šiam pakeitimui. Numatoma, kad artimoje ateityje į Lygą įstos lietuviškos taupymo bendrovės, esančios Philadelphijoje ir New Jersey valstybėje.

Juozas P. Varkala, kaip Lygos atstovas, dalyvavo prieš kiek laiko Chicagoje įvykusiame Illinois valstybės taupymo ir skolinimo bendrovių suvažiavime, kuriame dalyvavo 1,023 delegatai, atstovavę bendroves, kurių bendras turtas siekia daugiau dviejų bilionų dolerių. Illinois valstybė yra trečioje vietoje visoje Amerikoje taupymo bendrovėse laikomų taupmenų dydžio atžvilgiu Pirmoje vietoje yra Ohio ir California. Suvažiavimas svarstė daug labai svarbių taupymo bendrovėms klausimų, apie kuriuos p. Varkala smulkiai painformavo susirinkimą. Lietuviams reikšmingas faktas, kad šis suvažiavimas šiems metams savo organizacijos pirmininku išrinko mūsų tautietį Juozą M. Mozerį, District Savings and Loan Assn. vedėją. Tai pirmas kartas, kad šios 75 metus gyvuojančios organizacijos pirmininku yra išrenkamas lietuvis.

Po visų pranešimų susirinkimas vienbalsiai ateinantiems metams išrinko šios sudėties Lietuvių Taupymo ir skolinimo Lygos valdybą: pirmininkas John Pakel, vicepirmininkais P. Eisin ir B. R. Pietkiewicz, iždininkas Joseph F. Gribauskas, sekretorius Juozas P. Varkala. Teisiniu patarėju liko advokatas Kazimieras Gugis. Susirinkime dalyvavo Čechoslovakų Taupymo Bendrovių Lygos atstovai, kurie sveikino lietuviškų taupymo bendrovių veikėjus ir pakvietė juos dalyvauti tos lygos 50 metų jubilėjuje, per kurį numatoma pagerbti mūsų tautietį Juozą M. Mozerį, iškilmes pavadinant "Joseph M. Mozeris Night". Čechoslovakų Lygai priklauso daugiau kaip 60 jų tautiečių taupymo bendrovių Illinois valstybėje. Pabaigoje labai įdomų ir išsamų pranešimą apie naujus įstatymus taupymo ir skolinimo bendrovių srityje padarė susirinkime dalyvavęs Illinois Valstybės Taupymo ir Skolinimo Bendrovių Lygos egzekutyvinis sekretorius Mr. Harry Gutsitt. Susirinkimui pasibaigus District Savings and Loan Assn. vedėjas Juozas M. Mozeris visus dalyvius pakvietė apžiūrėti jo tikrai moderniškai įrengtą įstaigą ir pavaišino skaniai paruošta vakariene.

Adolfas Baliūnas

Ilgiausias tiltas

Vokiečių Kruppo įmonės pasišovė pastatyti ilgiausį pasaulyje tiltą per Bosforo sąsiaurį Turkijoje. Jau pagaminti projektai ir jų brėžiniai duoti turkų vyriausybei susipažinti ir patvirtinti. Taip pat prašoma Vokietijos vyriausybės suteikti turkams ilgalaiki kredita ir skirti daugiau medžiagų to tilto statybai. Visas projektas kaštuosias net $75,000,000. Tiltas būtų ilgesnis ir už garsųjį San Francisco Auksinių Vartų tiltą.

Trėmimai ir Karelijoje

Rusų atimta iš suomių Karelijos dalis taip pat išgyveno žmonių trėmimus. Savo metu iš to nelaimingo krašto pasitraukė į Suomiją apie 450,000 gyventoju, o savanoriai likosi tik koks šimtas. Dabar iš tų likusiųjų negaunama jokia žinia. Išvežti.

Giminystė lemia

Kalbama, kad neseniai Indijos ministeriui pirmininkui Nehru prireikė paskirti naują finansų ministerį. Buvo trys kandidatai: pirmasis jų, baigęs Oxfordo universitetą, antrasis mokslus ėjęs Jungtinėse Amerikos Valstybėse ir tretysis treniruotas vienoje marksistinėje mokykloje — kairysis. Kuris iš jų gavo tas pareigas? Nei vienas. Nehru paskyręs savo pusbrolį, kuris Prancūzijoje studijavęs meną.

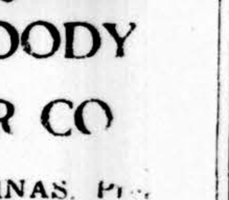

STATYBAI IR NAMŲ PATAISYMAMS PRISTATOME VISOKIŲ RŪŠIŲ MEDŽIAGĄ

CARR MOODY LUMBER CO

STASYS LITWINAS, Pres.
3039 So. HALSTED ST.
Tel. VIctory 2-1272
APKAINAVIMA IR [illegible]
[illegible]
NEMOKAMAI
RAŠTINĖ ATIDARYTA
[illegible]
Šeštadieniais [illegible]

CLASSIFIED AND HELP WANTED ADVERTISEMENTS

IŠNUOMUOJAMA

IŠNUOMOJAMA įstaiga ir sandėlis; ideališkoj apylinkėj — 1519 West 63rd St. Šaukite:

FRANK M. WHISTON & CO.
55 East Washington St.
FRanklin 2-1680

Leidimai į bažnyčią

Pietinėje Suomijos dalyje, vos porą mylių nuo sovietų pasienio, yra miestelis Nuijama, kuris, kaip pasienio zonos vietovė, rusams spiriant, suomių yra taip kontroliuojamas, kad į jį patekti ar išvykti gyventojams reikalingi specialūs leidimai. Jei esti kurios šeimyninės šventės, k. a. krikštynos, vestuvės, laidotuvės ir giminės iš kitų Suomijos vietų nori atvykti pas savuosius, turi gauti specialų leidimą, kuris duodamas tik aiškiai įrodžius, kad tame miestely tikrai giminės gyvena.

Taip nesidrovima varginti krašto gyventojų.

Geriau ar blogiau

Valdiški statistikos biurai skelbia, kad JAV darbininkai niekad tiek neuždirbdavo kaip dabar: 1937—39 m. prieš karą, amerikietis darbininkas vidutiniškai per savaitę uždirbdavo 45 dol., o dabar uždirba 75 dol.

Minėti biurai nutyli faktą, kad nuo 1939 m. kainos trigubai pakilo. Perkamoji dolerio vertė krito trigubai, tad ką darbininkas 1937—39 metais galėjo nupirkti už 45 dol., dabar jis tai tegali nupirkti už $135.

Perskaitę "Draugą", duokite kitiems!

JIEŠKO BUTO

SUMANUS, negirtuoklis vyras jieško kambario prie šeimos; yra nagingas, gali atlikti namo pataisymus. Turintieji išnuomuoti kamb. prašom rašyti: DRAUGAS, Box Nr. 5315, 2334 So. Oakley Ave., Chicago 8, Ill.

PATIKIMOS šeimos vyras skubiai turi gauti 3 arba 4 kamb. apstatytą butą; geros rekomendacijos. Lietuviškam rajone. Šaukite dienomis.

CAlumet 5-6236

BUSINESS SERVICE

A. BENIULIS IR A. STANEVIČIUS

Atlieka perkraustymus, pervežimus ir automobilių lyginimų, dažymų ir taisymo darbus.

Kreiptis perkraustymais telefonu SE 3-2146 arba BI 7-7075
Taisymais telefonu SE 3-2146 arba KE 8-3092

1835 Canalport

CONRAD'AS - FOTOGRAFAS

(LIETUVIS)

Moderniškai įrengta vieta įvairioms nuotraukoms
Specialybė — vestuvės.
Jaunavedžiams duodama puiki ir brangi dovana.
Sąžiningas ir gražiai atliktas darbas.

414 WEST 63rd STREET
Tel. ENg. 4-5883 arba ENg. 4-5840

Skelbtis "DRAUGE" apsimoka, nes jis yra plačiausiai skaitomas lietuvių dienraštis, o skelbimų kaina yra prieinama visiems.

Pirkit Apsaugos Bonus!

Nemokamas Darbo Suradimo

PATARNAVIMAS

Ar jūs esate mašininkė (typist) ar kartotekos tvarkytoja (file clerk) pardavėjas (salesman) ar gabus amatninkas, mūsų klijentai-skelbėjai turi jums daug įvairių darbo vietų. Mes mielai norėtumem rekomenduoti jus bendrovei kuri užtikrins jums nuolatinį darbą jei turėsite pageidaujamus gabumus.

Ar Jieškote Gero Darbo?

Pasiųskite šį kuponą šiuo adresu — DRAUGAS, 2334 S. Oakley Ave., Chicago 8, Ill.

- VYRAI
- MOTERYS
- BERNIUKAI
- MERGAITES

Vardas ....
Adresas .... Miestas ....
Pageidaujamas darbas ....
Tel. .... Amžius .... Lytis ....
Vidutinis atlyginimas ....
Dienoms ar naktims ....

PROGOS — OPPORTUNITIES

BATŲ TAISYMO dirbtuvė — geras biznis; gerai įsteigta; pilnai įrengta; žema nuoma; įkainuota skubiam pardavimui; pamatykite įvertinimui. Kreiptis:

7644 So. Halsted St.
PRospect 6-0605

COCKTAIL LOUNGE — turi leidimą laikyti adarą iki 4 val. ryto; moderniški įrengimai; pailgas baras; 34 sėdynės; naujai išdekoruota; geras biznis; prieinama nuoma; gera sutartis; partneriai išsiskiria, turi skubiai parduoti. Pamatykite įvertinimui. **2935 N. Clark St. GRaceland 7-5681 arba LIncoln 9-8936.**

HAMBURGER Shop & Grill — geras, gerai įsteigtas biznis; pilnai įrengta; ideališka vieta porai; parduoda už $750 skubiam pardavimui; vienas negali apsidirbti; žema nuoma; gera sutartis; pamatykite įvertinimui.

1829 So. Halsted St.
Šaukite savininką
LAfayette 3-8665

PRODUKTŲ, delikatesų mokyklos medžiagų krautuvė su 4 kamb. butu; geras biznis; gera apylinkė ir fabrikų klijentūra; arti 3 mokyklų; nėra konkurencijos; žema nuoma; gera sutartis; ideališka porai; gera priežastis pardavimui; parduoda už $3,750. Pamatykite įvertinimui. **3443 South Ashland. BIshop 7-9304.**

PRODUKTŲ ir mėsos krautuvė su ar be Package Liquors. 4 kamb. butas; geras biznis; prieinama nuoma; gera sutartis; ideališka vieta porai; įkainuota tinkamai skubiam pardavimui; priežastis — kiti susidomėjimai. Pamatykite įvertinimui.

1491 N. Larrabee St.
MOhawk 4-5836

UŽKANDINĖ — Trokų sustojimo vieta; puikioj apylinkėj, arti traukinių bėgių ir mokyklų; autom. pasidėti vieta; žema nuoma; gera sutartis, ideališka vieta porai; apleidžia miestą, parduoda už $1,350 skubiam pardavimui. Pamatykite įvertinimui.

2122 W. 63rd St. REpublic 7-9288

REAL ESTATE

V. A. ŠIMKUS
KONTRAKTORIUS

Stato naujus namus pagal kontraktą. Didelis planų pasirinkimas. Atliekami įvairūs remonto darbai.

4645 So. Keating Ave. Telefonai:
Skambinti nuo 6 val. vak.
REliance 5-8202

PUIKIAUSIAS šių metų pirkinys! Ant kampo mūrinis namas; 2 augštų ir 2 butai; 1—6 kamb. ir 1—3 kamb. 2 autom. mūrinis garažas; auto. alyva šildoma; tuojaus galima užimti 6 kamb. butą; pamatykite šį nepaprastą pirkinį šiandien. Geras pirkinys tiktai už $24,500. 4624 So. Western. Susitarimui šaukite Mr. Dell, **HUdson 3-8450. Frank S. Cacciatore, 845 West 79th St. HUdson 3-8450.**

PROGOS — OPPORTUNITIES

KEPYKLA — geroj apylinkėj — 72-tra ir Halsted; 2 vyrų dirbtuvė; $700 pajamos per sav. Gali būti padidinta; pilnai įrengta įskaitant 12 blėtų sukamą pečių; prieinama nuoma; gera sutartis; įkainuota skubiam pardavimui; pamatykite įvertinimui. Šaukite savininką

REliance 5-1463

Grill and Restaurant — viskas nerūdijančios geležies; labai moderniška ant judraus kampo pačiam viduryje greitai augančio pietvakarinio priemiesčio; 4 metai kaip įsteigta; geros pajamos.

HESS GRILL
3157 West 95th Street
Šaukite savininką GArden 2-8653

KEPYKLA ir moderniškas mūrinis namas — 3 vyrų kepykla; pilnai įrengta; sukinėjas pečius; geras biznis; gerai įsteigta; įkainuota tinkamai skubiam pardavimui; pamatykite įvertinimui. **4028 W. Roosevelt. KEdzie 3-1551 arba STanley 8-0522.**

PARDUODAMA produktų ir mėsos krautuvė su 3 butais po 5 kamb. Geras biznis; gerai įsteigta apylinkės klijentūra.

Šaukite dėl informacijų:

REpublic 7-2116

PRODUKTŲ ir mėsos krautuvė; geras biznis, gerai įsteigta per 30 metų; visi moderniški įrengimai; daug prekių; prieinama nuoma; gera sutartis; ideališka porai; 3 kamb. butas viršuj; įkainuota skubiam pardavimui; priežastis — išvyksta į Californiją. Pamatykite įvertinimui. Archer ir California apylinkėj. Šaukite savininką **VIrginia 7-3489.**

PRODUKTŲ, delikatesų ir šviežios mėsos kratuvė; geras biznis; gerai įsteigta; nėra konkurencijos; žema nuoma; gera sutartis; ideališka vieta mėsininkui; moderniški įrengimai įskaitant naują įeinamą šaldytuvą; pardavimo priežastis — liga; turi skubiai prieinama kaina parduoti. Pamatykite įvertinimui. **3310 South Archer Ave. BIshop 7-9351** arba **VIrginia 7-4924.**

TAVERNA — geras biznis; gerai įsteigta apylinkės klijentūra; moderniški įrengimai; gera sutartis; ideališka porai; vienas negali apsidirbti; parduoda viską už $5,500; pamatykite įvertinimui.

1735 W. 79 St.
TRiangle 4-3870

RESTORANAS — 156 sėdynės; geras uždarbis; visi moderniški įrengimai; prieinama nuoma; gera sutartis; įkainuota skubiam pardavimui; priežastis — kiti susidomėjimai.

2043 Milwaukee Ave.
Šaukite savininką susitarimui
CApitol 7-9056

PRODUKTŲ ir delikatesų krautuvė su gražiu 2 kamb. butu; geras biznis; gerai įsteigta; nuoma $40; gera sutartis; įkainuota skubiam pardavimui; pamatykite įvertinimui.

469 W. 32nd St.
VIctory 2-9597

SAVININKAS parduoda už $12,000 2 butų pajamų namą; medinis ir mūrinis; 2—4 kamb. ir mažas butas palėpėj; moderniškas, A-1 stovyje; arti prie visko, gero susisiekimo; pamatykite įvertinimui.

2741 So. Kedvale
LAwndale 1-4716

Jei turite parduoti ar išnuomoti, pasiskelbkite smulkių skelbimų skyriuje. Skelbimą galite perduoti telefonu: VIrginia 7-6640.

"DRAUGAS" AGENCY
55 E. Washington Street
Tel. DEarborn 2-2434

2334 So. Oakley Avenue
Tel. VIrginia 7-6640—7-6641

HELP WANTED — MOTERYS

HINSDALE SANITARIUM AND HOSPITAL

Has attractive vacancies for

REGISTERED NURSES

New rate; two weeks paid vacation, hospitalization insurance; transportation allowance and other benefits. Write full details of education and experience to Mr. Vandeman.

HINSDALE SANITARIUM AND HOSPITAL
120 No. Oak St.
HINSDALE, ILL.

Here is a permanent position for a capable

GENERAL CLERK—TYPIST

Trained graduate, with initiative acceptable. Pleasant working conditions, diversified duties including light dictation and billing. Telephone 9 to 5, 5 day week. Liberal benefits. Moving to northwest side. Apply or call for personal interview.

400 N. Michigan Room 1016
DElaware 7-6533

Štai nuolatinis darbas gabiai

STENOGRAFEI—RAŠTININKEI

Priimsime neseniai mokyklą baigusią mergaitę. Malonios darbo sąlygos, įvairios pareigos; gera proga gabiai mergaitei.

ARmitage 6-3400

Here is a permanent position for a capable TYPIST—BILLER. Trained graduate acceptable; pleasant working conditions; diversified duties; 5 day week; liberal benefits; low cost lunch. **Chicago Dietetic Supply House, 1750 W. Van Buren. SEeley 3-4552**

Ar esate susidomėję nuolatiniu darbu, kuris turi progų pažangai?

STENOGRAFĖ

Priimsime neseniai baigusią mokyklą mergaitę. Malonios darbo sąlygos, įvairios pareigos. 5 d. sav. Gausūs priedai. Pamatykite arba šaukite Mr. Easter.

INDUSTRIAL FILTER & PUMP MFG. CO.

5900 W. Ogden Ave.
OLympic 2-8700
BIshop 2-1180

Skubiai reikalinga moteris

SKALBYKLOS DARBUI

Malonios darbo sąlygos; geras atlyginimas. Atvykite asmeniškam pasikalbėjimui su Mr. Carlson administratorium.

ENGLEWOOD HOSPITAL
6001 So. Green Street

PARDAVIMUI

1949 LINCOLN Club Coupe, mėlynos spalvos; radio ir šildytuvas "Viser"; kėdžių užvalkalai; geros padangos; mažai išvažinėta; A-1 stovyje. Parduoda už $795 arba už geriausią pasiūlymą. Pamatykite įvertinimui. Šaukite savininką **MUseum 4-8903** arba sekmad. **WAlbrook 5-3420**

Diena Ateis, Kai Būsi Linksmas Sutaupęs!

Taigi, dabar pradėkite taupyti šioje lietuviškoje įstaigoje. BRIGHTON SAVINGS & LOAN moka 3% pelno ant jūsų sutaupų.

Kiekvieno taupytojo indėliai apdrausti iki $10,000.00

BRIGHTON SAVINGS AND LOAN ASS'N.
4071 Archer Ave., į vakarus nuo California Ave.
CHARLES ZEKAS, Sec'y

OFISO VALANDOS:
Pirmad., antrad., penktad ir šeštad. 9 v. ryto iki 4:30 p. p.
Trečiad. 9 ryto iki 12 v. d. Ketvirtad. 9 ryto iki 8 vak.

PLANINGAS TAUPYMAS VISUOMET MOKA GERUS DIVIDENDUS!

MUTUAL FEDERAL SAVINGS
AND LOAN ASSOCIATION
2202 W. Cermak Rd., Chicago 8, Ill.
JOHN J. KAZANAUSKAS, Pres. VI. 7-7747
Savings Insured to $10,000 by F.S.L.I.C.

"Drauge" rasite vėliausių, įdomiausių žinių!

Arkivyskupas Jurgis Matulaitis Matulevičius

UŽRAŠAI

Leidinio pelnas skiriamas Arkivysk. Jurgio beatifikacijos bylai.

KAINA $ 2.50

DRAUGAS, 2334 S. Oakley Ave. Chicago 8, Illinois

Šventųjų sielose mes pamatome patį Dievą.

Mes kasdien matome daug neįprastų įvykių gamtoje, bet stebuklai, kurie atsitinka paslaptingiausiose dorų žmonių galiose iškyla augščiau už visus Apvaizdos veikalus gamtoje.

Vien tik žmoniškomis akimis imant, bus įdomu pažinti, kokią išvaizdą įgauna žmogaus gyvenimas, kai jis stengiasi įvykdyti dvasiškuosius idealus.

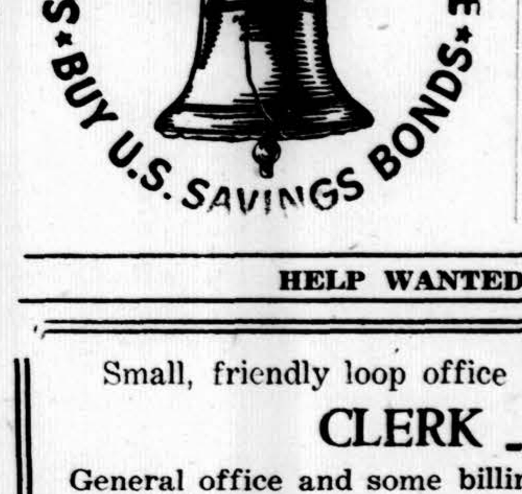

HELP WANTED — MOTERYS

Small, friendly loop office has attractive position for

CLERK - TYPIST

General office and some billing; good working conditions; pleasant associates; many benefits including paid vacation, hospitalization and pension plan; good salary. (You'll enjoy working here).

Apply Mr. Bramwell

THE FREDERICK POST CO.
333 W. LAKE ST. RAndolph 6-4494

AUŠROS VARTŲ
DIEVO MOTINOS
PAVEIKSLAI!

Tai meniškai keliomis spalvomis atspausti garsiosios Vilniaus šventovės paveikslai. Jis gražiai puoš kiekvieno lietuvio butą ir gyvai primins mums Vilnių ir jo šventovę — Aušros Vartus. Paveikslo kaina labai žema —

tik 1 doleris

Platintojams duodama nuolaida
Pinigus su užsakymais siųskite:

"DRAUGAS"
2334 So. Oakley Avenue
Chicago 8, Ill.

Remkite dien. Draugą!

LIETUVIŲ AUDITORIJA
3133 South Halsted Street
Chicago, Illinois
Telef. VIctory 2-6172

Šeštad., lapkr. mėn. 28 d., 7:30 v. vak.
PASKUTINIS PRIEŠKALĖDINIS LIETUVIŲ AUDITORIJOS PARENGIMAS
Programą išpildys Simo Velbasio Baleto Studijos auklėtiniai, akompanuojant B. Pakšto orkestrui

Ketvirtad., lapkr. 26 d., 7:30 val. vak.
PADĖKOS DIENOS PARENGIMAS
Šokiams groja B. PAKŠTO orkestras
Nuoširdžiai kviečiame visus dalyvauti.

1953
Naujas PLYMOUTH
$1,695.00
Su Visais Taksais

BALZEKAS MOTOR SALES, INC.
"U WILL LIKE US"
4030 S. ARCHER AVE. Chicago 32, Ill. Telephone VIrginia 7-1515

Turime daugybę vartotų automobilių, už labai žemas kainas.
LENGVOS IŠSIMOKĖJIMO SĄLYGOS

1953
Naujas CHRYSLER
$2,595.00
Su Visais Taksais

Teisingas nemokamas patarnavimas leidimams ir apdraudai parūpinti.
PUIKIOS REMONTŲ DIRBTUVĖS

CHICAGOS ŽINIOS

Lietuvaitė laimėjo premiją Nenori Chicagos girtuoklių

Prieš dvejus metus iš Vokietijos į JAV atvykusi tremtinė Teresė Jonynaitė, dabar besimokanti Marijos augštesnioje mokykloje, Chicagos diecezijos laikraščio „The New World" platinimo vajuje laimėjo antrą premiją, surinkusi prenumeratų už $478 dolerius. Pirmoji vieta atiteko Richardui Tivy, 12 metų, Gailestingosios Marijos mokyklos 8 skyriaus auklėtiniui. Jis surinko prenumeratų $800 vertės. Platindamas jis lankė namus, šaukė telefonu, rašė laiškus.

Teresė Jonynaitė už savo pasidarbavimą gauna stipendiją tęsti mokslą kolegijoje. Ji yra 16 m. amžiaus ir su savo tėvais Zigmantu ir Antanina Jonynais gyvena 2545 W. 43 st., Chicagoje. Ji turi vyresnius brolį ir sesutę, kurie yra vedę, gyvena taipgi Chicagoje. Ji ėjo iš namų į namus rinkdama prenumeratas. Paskatas tai daryti buvo jos noras tęsti mokslą, o ji žinojo, kad laimėdama gaus bent metams stipendiją. Teresė yra choro narė, dalyvauja tautinių šokių grupėje, mėgsta piešimą ir sportą. Savo laisvalaikiu ji mergaites moko plaukymo jaunų katalikių moterų klube. Dar nežino, kur ji tęs studijas. Laigusi Marijos augšt. mokyklą, bet linksta į Loyolos universitetą. Jos paveikslas yra įdėtas į pirmą puslapį.

Komunistai nužudytų trečdalį amerikiečių

Dr. F. Schwarz, gydytojas, besidarbuojąs Australijos misijose, atvyko į Chicagą su paskaitomis. Nuo 1939 metų jis yra energingas kovotojas prieš komunizmą. Savo vienoje paskaitoje jis pareiškė, kad šiuo metu JAV-se yra didesnis procentas komunistų negu jų buvo kai įvyko revoliucija Rusijoje. Komunistai yra pasiryžę savo jėgą panaudoti spaudimui, kad laimėtų užsienio kraštus. Jeigu jiems kada nors pavyktų įsitvirtinti JAV-se, jie čia iššudytų trečdalį gyventojų, iš nusmerktųjų palikdami tik tuos, kurie jiems būtų reikalingi kaip darbo vergai, — tvirtina dr. Schwarz.

Teisėjas apie jaunus nusikaltėlius

Chicagos municipalinio teismo teisėjas Jokūbas Braude, kalbėdamas Kiwanis klubo pietuose, pabrėžė, kad pareigūnų geriausia priemonė kovoje su nepilnamečiais nusikaltėliais yra jų pačių duodamas pavyzdys. Kaip mes galime laukti iš jaunųjų gero elgesio, kad spauda pilna aprašymų net ir teismuose vykdomų neteisybių. Mokyklose mes jaunuolius mokome vieno dalyko, o gyvenimo mokykloje mes juos išmokome kitų, — perspėjo teisėjas.

Išgelbėjo merginą

Ugniagesys W. Mecker, 30 m. amžiaus, išgelbėjo gyvybę 23 metų amžiaus chicagietės mergaitės Mary Jane Keeling, kuri buvo įšokusi į upę ties Wabash ave. Mergaitės tėvas yra gydytojas, pulkininko laipsnyje, ir tarnauja Vokietijoje. Mergaitė nepaaiškina priežasties to jos baisaus užmanymo. Vėliau rasta, kad mergaitė buvo psichiškai nesveika.

Kova prieš nešvarią literatūrą

Illinois Tėvų ir Mokytojų kongreso vadovybė planuoja akciją prieš netinkamus „kamikus" ir prieš nešvarią literatūrą, kuri demoralizuoja priaugančią kartą. Tėvų ir mokytojų organizacija sudarė du komitetu, kurie, paalikydami ryšį su policija, pradės stipresnį veikimą prieš spaudintą šlamštą. Vienam komitetui vadovauja Mrs. Harry E. Caylor; šis komitetas turės nustatyti, kurie spausdiniai kenksmingi jaunimui. Antras komitetas, vadovaujamas Jessie Binford, stengsis tuos nešvarius leidinius pašalinti iš apyvartos.

Vienuolė apie išgyvenimus kalėjime

Maryknoll vienuolė, sesuo Paulina Teresė, kuri keturis mėnesius praleido Kinijos komunistų kalėjime, lapkričio 24 d. 8 v. 30 min. vakare Holy Redeemer parapijos salėje, 95 gatvė ir Millard ave., Evergreen Parke, papasakos savo pergyvenimus.

Paroda universitete

Per visą lapkričio mėnesį De Paul universiteto patalpose 64 E. Lake st. vyksta paroda dail. George Rosheleau piešinių. Šis dailininkas yra studijavęs Northwestern universitete, baigęs Notre Dame universitetą ir Meno institutą.

Kaip žydai remia Izraelį

Izraelio bonų platinimo įstaiga praneša, kad vien tik Chicagoje nuo 1951 m. gegužės mėn. iki dabar yra išpirkta Izraelio bonų už $8 milionus. Lapkričio 28 d. Chicago Stadium patalpose žydai švenčia Jeruzalės miesto 3,000 metų sukaktį. Tikisi iškilmėse turėti 22,000 dalyvių. Kalbės buvęs prezidentas Trumanas.

Taupo centus akademijai

Šv. Liudviko akademijos, esančios 11715 S. State st., Motinų klubas nutarė taupyti centus, ištisus jų tūkstančius, kad iš jų galėtų sudaryti moksleiviams stipendijas ir padėti mokyklos statyboms.

Uždarė 211 tavernų

Chicagoje yra 9440 tavernų, iš jų leidimus laiku išsiėmusios 7,198. Policija aplankė 457 tavernas ir 211 radusi beveikiančias be leidimo, jas uždarė.

Kalbėjo atsivertęs žydas

Chicagoje, 4233 So. Indiana, veikia katalikų išlaikomas namas, kuriame varge, nelaimėje, esantieji gali rasti pagalbą. Namas pavadintas Friendship House. Praeitą sekmadienį jis buvo atviras lankytojams. Jame laikė paskaitą iš žydų į katalikybę atsivertęs ir tapęs kunigu Jonas M. Oesterreicher, Seton Hall universiteto Žydų — Krikščionių Studijų instituto direktorius.

Vandalai daužo mokyklas

Chicagoje ir artimose apylinkėse paskutiniu laikotarpiu jaunamečiai vandalai įsiveržė net į aštuonetą mokyklų, padarydami tūkstančius dolerių nuostolių. Vandalai įsiveržę išmušdami langus ar nusukdami užraktus. Įėję jie išlaužė kėdes, stalus, išdaužė langus. Nuostolių padaryta daug, nors vagystės atvejų nepastebėta.

Miesto vaistinės

Chicagoje yra apie 2,150 vaistinių, kurių bendra metinė apyvarta siekia apie 200,000,000 dolerių. Nors jos turi pajamų iš įvairių dalykų, net ir maisto gaminių, bet daugiausiai apyvartą pakelia vaistų prekyba. Vaistinėse ištisai ar tik po kelias valandas dienoje, dirba 16,500 žmonių. Daugiausiai vaistinių turi Walgreen, Ford Hopkins ir Stineway Drug bendrovės. Stineway vaistines šią vasarą atpirko New Yorko piniguočius D. A. Schulte.

SKELBKITĖS "DRAUGE"!

TROOST – PACHANKIS MONUMENTS

The public is cordially invited to visit
CHICAGO'S MOST BEAUTIFUL SHOWROOM
6819-21 South Western Ave, GRovehill 6-3745
Latest in memorials — Genuine Rosary imbedded in the monument — First Showing in Chicago.
JOHN W. PACHANKIS (PATCH)
Chicagos vienintėlis lietuvis savininkas

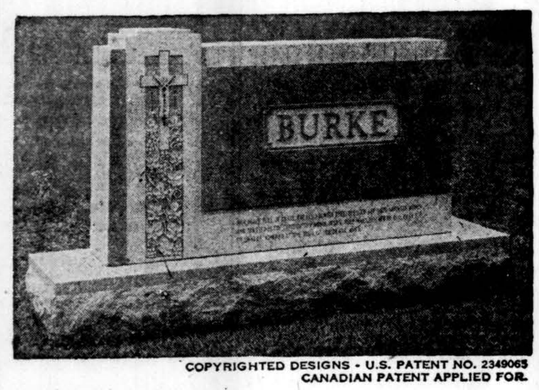

COPYRIGHTED DESIGNS - U.S. PATENT NO. 2349063
CANADIAN PATENT APPLIED FOR.

The Rosary IN REMEMBRANCE

Few religious symbols carry greater significance or richness of meaning than the Rosary. Where could the Rosary be so appropriately enshrined than on the memorial of a loved one?

In the design pictured above, rosary beads are securely imbedded in granite and so become an integral part of the monument. Years of exposure to weather conditions have proved the durability of this process.

The beauty of the Rosary in Barre granite may be seen in memorials in our display. Please call on us for further information.

"TIKRIEJI MISTIKAI MISTERIJŲ NEDARO;

jie jas atidengia. Jie dalykus parodo aiškioje dienos šviesoje; nors, kai Jūs į juos žiūrėjote, jie atrodė neaiškūs.

Mistikuotojai dalykus aptraukia tamsos ir paslapties skraiste. Ir kai Jūs juos išaiškinat, pasirodo tik lėkštuma."

G. K. CHESTERTON

Įsigykite KUN. V. BAGDONAVIČIAUS, MIC knygą apie Šv. Jono Apreiškimą, su Vysk. V. Padolskio pratartim ir A. Berzinš iliustracijoms. Viršelis dail. R. Viesulo. 406 ir XIV psl., kaina $3.50. Liet. Knygos Klubo leidinys.

UŽSAKYMUS SIŲSKITE:
"DRAUGAS" 2334 South Oakley Avenue, Chicago 8, Illinois

Skaitykite ir platinkite dienraštį "Draugą" !

A. A.
MYKOLAS MINIOTAS
(MINETT)

Gyv. 6419 S. Artesian Ave., Chicago, Ill., tel. HEm. 4-5374. Mirė lapkr. 21 d., 1953 m., 3:40 val. popiet, sulaukęs senatvės.

Gimęs Lietuvoje. Kilo iš Raseinių apskričio.

Amerikoje išgyveno 63 m.

Pasiliko dideliame nuliūdime dukterys: Emma ir žentas William Sereika, Jennie ir žentas Antanas Roman, Orpha ir žentas Earl Grimes; sūnus Bruno ir marti Doris; 5 anūkai: Patricia, Wanda, Norma, Bertha ir John; 5 proanūkai bei kiti giminės.

Kūnas pašarvotas P. J. Ridiko koplyčioje, 3354 S. Halsted St. Laidotuvės įvyks antradienį, lapkr. 24 d. Iš koplyčios 8:30 val. ryto bus atlydėtas į Gimimo Panelės Švč. parap. bažnyčią, kurioje įvyks gedulingos pamaldos už velionio sielą. Po pamaldų bus nulydėtas į Šv. Kazimiero kapines.

Nuoširdžiai kviečiame visus gimines, draugus ir pažįstamus dalyvauti šiose laidotuvėse.

Nuliūdę: dukterys, žentai, sūnus, marti, anūkai, proanūkai ir kiti giminės.

Laid. direkt. P. J. Ridikas, telefonas YArds 7-1911.

A. A.
ANTANAS NARSUTIS

Gyv. 2321 W. 69th St., Chicago, Ill., tel. GRovehill 6-8126. Mirė lapkr. 21 d., 1953 m., 6 val. ryte, sulaukęs pusės amž.

Gimė Lietuvoje, Kilo iš Panevėžio apskr., Ramygalos parapijos, Žodžių kaimo.

Amerikoje išgyveno 58 m.

Pasiliko dideliame nuliūdime žmona Ona (po tėvais Jakaitytė); sūnūs: Albert ir marti Vera, Robert ir marti Jewel; trys anūkai: Albert, Robert ir Glen. du švogeriai; Juozas Jakaitis ir Jonas Jakaitis ir jo žmona Bernice ir jų šeimos; pusesserė Parlina Zaura su šeima; krikštaduktė Sesuo Evangelista, Sv. Kazimiero Vienuolyne; pusbrolis Kazimieras Narsutis su šeima; ir daug kitų giminių.

Priklausė prie Kęstučio Pašalpos Draugijos.

Kūnas pašarvotas A. Petkaus koplyčioje, 6812 S. Western Ave. Laidotuvės įvyks trečiadienį, lapkr. 25 d. Iš koplyčios 8:30 val. ryto bus atlydėtas į Gimimo Panelės Švč. parapijos bažnyčią, kurioje įvyks gedulingos pamaldos už velionio sielą. Po pamaldų bus nulydėtas į Šv. Kazimiero kapines.

Nuoširdžiai kviečiame visus gimines, draugus ir pažįstamus dalyvauti šiose laidotuvėse.

Nuliūdę: žmona, sūnūs, marčios, anūkai, švogeriai, pusseserė, krikštaduktė ir pusbrolis.

Laid. direkt. Ant. Petkus, telefonas GRovehill 6-0142.

A
A

MARIJONA NEVERDAUSKIENĖ
(Po tėvais Ambložikė)

Gyveno 4420 S. Artesian Ave., Chicago, Ill. Tel. Lafayette 3-7250

Mirė lapkr. 20 d. 1953, 12:55 val. popiet, sulaukus 67 m. amž. Gimė Lietuvoje; kilo iš Tauragės apskr., Gaurės parap. ir miesto Amerikoje išgyveno 45 m.

Pasiliko dideliame nuliūdime sūnus Jonas, marti Josephine, anūkai Richard ir Marilyn; duktė Martha Balchus ir anūkės Francine ir Jean; sesuo Petronelė Rudienė ir jos šeima; uošviai Dominikas ir Marijona Daunis; švogeriai Kazimieras Stulginskis ir jo šeima; švogerkos Petronėlė Janonis ir jos šeima ir Anna Janušienė ir jos šeima; giminaitės Frances Valantas ir jos šeima ir Anna Mockus ir šeima; ir daug kitų giminių ir pažįstamų.

Velionė priklausė prie Šv. Kazimiero Akademijos Draugijos ir buvo amžina narė.

Kūnas pašarvotas Juliaus Liulevičiaus koplyčioje, 4348 South California Ave. Laidotuvės įvyks antradienį, lapkr. 24 d., iš koplyčios 8:30 val. ryto bus atlydėta į Nekalto Prasidėjimo parapijos bažnyčią, kurioje įvyks gedulingos pamaldos už velionės sielą. Po pamaldų bus nulydėta į Šv. Kazimiero kapines.

Nuoširdžiai kviečiame visus gimines, draugus ir pažįstamus dalyvauti šiose laidotuvėse.

Nuliūdę: Sūnus, marti, anūkai, anūkės, duktė, sesuo, uošviai, švogeriai, švogerkos, giminaitės ir giminės.

Laidotuvių direktorius Julius Liulevičius, Tel. Lafayette 3-3572

PIRKITE TIESIOG NUO MR. NELSON
— savininko —
St. Casimir Monument Company
3914 West 111th Street
Vienas blokas nuo kapinių.
Didžiausias paminklams planų pasirinkimas mieste
Telef. CEdarcrest 3-6335

ANTHONY B. PETKUS
LAIDOTUVIŲ DIREKTORIUS
6812 SO. WESTERN AVE. CHICAGO, ILL.
1410 SO. 50th AVE. CICERO, ILL.
GRovehill 6-0142
HEmlock 4-2644
TOwnhall 3-2109

John F. Eudeikis
LAIDOTUVIŲ DIREKTORIUS
TRYS MODERNIOS KOPLYČIOS
4605-07 South Hermitage Avenue
Tel. YArds 7-1741-2 ir BIshop 7-9481
4330-34 South California Avenue
Telefonas BIshop 7-9719
AMBULANCE DIENĄ IR NAKTĮ

LIŪDĖSIO VALANDOJ
Šaukite
MAŽEIKA & EVANS
LAIDOTUVIŲ DIREKTORIAI
6845 So. Western Ave. Air Conditioned koplyčia
REpublic 7-8600 — 7-8601 Automobiliams vieta
Tiems, kurie gyvena kitose miesto dalyse; gausime koplyčią arčiau jūsų namų.

SEKANTIEJI YRA NARIAI CHICAGOS LIETUVIŲ LAIDOTUVIŲ DIREKTORIŲ ASOCIACIJOS

Ambulansų patarnavimas yra teikiamas dieną ir naktį. Reikale šaukite mus.

Mes turime koplyčias visose Chicagos ir Roselando dalyse ir tuojaus patarnaujam.

STEPONAS C. LACHAWICZ
2314 West 23rd PLACE Tel. VIrginia 7-6672
10756 S. MICHIGAN AVE. PUllman 5-1270

PETRAS P. GURSKIS
659 West 18th STREET Tel. SEeley 3-5711

ALFREDAS VASAITIS-VANCE
1446 South 50th AVE., CICERO, ILL. Tel. OLympic 2-1008

POVILAS J. RIDIKAS
3354 S. HALSTED STREET Telephone YArds 7-1911

LEONARDAS F. BUKAUSKAS
10821 S. MICHIGAN AVE. Tel. COmmodore 4-2228
3307 S. LITUANICA AVE. Tel. YArds 7-3401

ANTANAS M. PHILLIPS

JURGIS F. RUDMIN
3319 S. LITUANICA AVE. Tel. YArds 7-1138—1139

JULIUS LIULEVIČIUS
4348 S. CALIFORNIA AVE. Tel. LAfayette 3-3572

LEONARDAS A. EŽERSKIS
1646 WEST 46th STREET Tel. YArds 7-0781

SKAITYKITE IR PLATINKITE "DRAUGĄ

× **Jau ruošiamasi premijos įteikimo iškilmėms.** Praeitą penktadienį mūsų dienraščio patalpose įvyko „Draugo" Bendradarbių Klubo valdybos posėdis, kuris nutarė romano premijos įteikimo iškilmes rengti 1954 m. sausio 3 d. Sokol salėje. Programoje pakviesta dalyvauti **B. Brazdžionis, A. Gustaitis ir H. Kačinskas.**

× **Povilą Daraška,** 3263 S. Halsted, mokyklos vadovybė paskyrė pabūti susisiekimo (trafiko) sargybiniu prie Halsted ir 33 gatvės. Ir staiga Povilą užpuolė keturi vaikėzai, kurie apdraskė jo veidą ir išmušė porą dantų. Motina Marijona Daraškienė atbėgo sūnaus ginti nuo užpuolikų ir ji kovodama su vaikėzais parkrito gatvėje ir susižeidė koją.

× **Dr. Juozas ir Ona Paukštys** lapkričio 24 d. mini 25 metų vedybinio gyvenimo sukaktį. Dr. Juozas Paukštys tą pačią dieną dar mini 25 metų dentisto praktikos sukaktį. Turi gerai įrengtą moderniską ofisą; 4253 Archer. Augina du sūnus, kurie lanko augštesnes mokyklas.

× **Beneta ir Pranas Cicėnai,** 4544 So. California, pardavė valgomųjų daiktų krautuvę Antanui ir Bronei Baliui, gyv. Bridgeporte. A. B. Baliai turi dvi dukreles, viena iš jų studijuoja odontologiją. Linkime pasisekimo naujame versle.

B. ir P. Cicėnai išvyksta poilsiui į Arizoną.

× **Mr. ir Mrs. Alex Kumskiai** šiomis dienomis tapo „grandma ir grandpa". Jųjų duktė ir žentas Lorraine ir William Lucchesi lapkričio 10 d. susilaukė sveikos ir gražios dukrelės, kuriai duotas vardas Cheryl Lynn. Mr. Lucchesi yra savininkas Beverly Glass and Mirror Company, 10430 ir Western Avenue. Alex Kumskis yra žinomas politikos veikėjas.

× **Kunigunda Jotkienė,** 4631 So. Washtenaw Ave., lapkričio 17 d. suruošė pokylį namo pašventinimo ir išėjimo pensijon proga. Edison kompanijoje ji išdirbo 30 metų. Kunigunda Jotkienė yra draugijų veikėja ir gerų darbų rėmėja. Šeimininkavo Elzbieta Paulienė, K. Jotkienė, jos dukra Marija ir žentas Antanas Simonas. Motina, duktė, žentas ir anūkas gyvena viename name, kurį neseniai pirko. Vaišėse dalyvavo kun. J. Vyšniauskas, kun. A. Stašys, muz. J. Kudirka, muz. S. Sodeika, Pauliai, Kupetienė, B. Cicenienė.

× **Juozas Povilaitis,** 3559 So. Union Ave., praeitąjį trečiadienį sunkiai susižeidė, kai jo automobilis atsimušė į gatvėkarį prie 62-tos ir Western Ave. J. Povilaitis be sąmonės nuvežtas South town ligoninėn.

× **Stasio Širvinskio,** prieš kiek laiko dingusio, dar vis nesurandama. Jis turėjo Bridgeporte valgomųjų daiktų krautuvę. Paliko žmoną, vaikučius ir krautuvę.

× **U. Gudienė ir Ona Ivinskaitė** atstovaus šv. Kazimiero Seserų Rėmėjų Draugijos Centrą Am. Lietuvių visuotiniame kongrese Chicagoje.

× **Uršulei Vilkienei,** 3256 So Union Ave., Cook County ligoninėje padaryta operacija.

× **Ona Racevičienė,** 3622 So. Parnell Ave., serga ir yra gydytojo priežiūroje.

IŠ ARTI IR TOLI

J. A. VALSTYBĖSE

— **Apreiškimo lietuvių parapijos mokykloje** Brooklyne, N. Y., šiais metais lituanistinius dalykus dėsto D. Kunskaitė ir V. Jocienė, tikybą (gimtąja kalba) — kun. A. Račkauskas ir chorą veda muz. P. Sakas.

Tėvų Komitetą (lituanistikai išlaikyti) sudaro: Dubauskas, Nutautas, Mazečinskas, Gedvilienė ir Reivytienė.

Mokestis už mokslą — 3 dol. Moraliai ir materialiai lituanistinę grupę paremti mielai įsipareigojo JAV LB New Yorko apygardos valdyba.

Lėšos, gautos iš tėvų mokesčio, mokyklos šelpėjų, parapijų kolektų ir įvairių parengimų bus telkiamos į Fondą lituanistikai išlaikyti. Tuo būdu finansiniai pagrindai sutvarkyti gana tvirtai, ir mokyklą paremti turės progos visi.

— **Kun. N. Pakalnis** nuolat skiria daug dėmesio ir laiko praplėstajai lituanistikai išlaikyti savo globojamoje Apreiškimo parapijos mokykloje. Lituanistinių dalykų dėstymas vyksta labai sėkmingai; senųjų ir naujųjų Amerikos lietuvių nuotaikos mokykloje yra labai malonios. Tad džiugu tėvams ir mokyklos rėmėjams. Mokykla auga: šiemet naujakurių grupėje yra 71 mokin., o amerikoniukų — 97 mok.

Tuo tarpu dar numatoma sutelkti prie lituanistinės grupės ir tuziną pedagogų talkininkų, tačiau tai labai priklausys nuo kiek naujasis komitetas sutrauks lėšų į Fondą lituanistikai išlaikyti. Praėjusiais metais lėšų netrūko ir 100 dol. dar liko: mokyklą rėmė organizuota ir neorganizuota visuomenė.

— **George N. Shuster,** New Yorko Hunter College prezidentas ir žinomas Centrinės Europos Krikščionių Demokratų Unijos bendradarbis, praeitos savaitės New York Times knygų apžvalgoje labai palankiai atsiliepė apie tik ką iš spaudos išėjusią Katerinos Hulme knygą „The Wild Place", vaizduojančią Bavarijoje buvusių DP gyvenimą. Knygos autorė yra buvusi UNRRAos tarnautoja, o G. N. Shuster tam tikrą laiką yra buvęs JAV komisaru Bavarijoje. Toje knygoje autorė aprašo ir lietuvius, kuriuos ji mini pabaltiečių tarpe, anot jos, visada originaliai pasipuošiančius savo gyvenamąją aplinką ir įsirengiančius kaip galima jaukiau. Knygą išleido Bostono leidykla Atlantic - Little Brown. Kaina $3.75.

— **Antanas Giedraitis,** ekonomistas, su šeima persikėlė gyventi iš New Britaino į Hartfordą. Naujas adresas yra: 671 Broad St., Hartford, 7, Conn., telef. 46-1336. A. Giedraičio šeima visi veiklūs ateitininkai. Nau joje vietoje tai pat žadą, kiek sąlygos leis, įsitraukti į lietuvišką darbą. Iš čia bus arčiau į mokyklas, nes Algimantas studijuoja inžineriją Hyllier College Hartforde, Danutė ir Irena gyvena pas seseles Putname ir mokosi biznio Annhurst College, o Rolandas lanko Junior High School, šv. Trejybės parapinę, kur dėstoma ir lietuvių kalba.

— **Sofija ir Pranas Kuduliai** nuo gruodžio 1 d. iš 147 Pine st., Elizabeth, N. J., persikelia į buv. Baranausko namą, 314 Second st., Elizabeth, N. J. S. P. Kuduliai į naują butą perkels spaudos kioską ir maisto produktų krautuvę.

— **Mary ir Danielius Mažeika,** gyv. Worcester, Mass., susilaukė sūnaus.

— **Kęstutis Kudžma** antriesiems metams išrinktas Baltų Studentų Federacijos pirmininku tos federacijos kongrese, įvykusiame New Yorke ir priėmusiame Federacijos konstituciją. Svarbiausias federacijos tikslas — apjungti pabaltiečių jaunimą, studijuojantį JAV augštosiose mokyklose. Kongrese dalyvavo lietuvių, latvių ir estų studentai, lietuvius atstovavo Liet. Studentų Sąjungos, o estus — estų ir latvius — latvių studentų sąjungų centrinių valdybų delegatai. Iš lietuvių profesūros dalyvavo dr. Vl. Viliamas, iš Lietuvių Laisvės Komiteto — dr. A. Trimakas, iš Liet. Stud. S-gos — Giedrė Zauniūtė.

— **Darata Dutkus** iš Maywood, N. J., pasiuntė Daily News redakcijai laišką, kuriame ji padėkojo už tai, kad dienraščio skiltyse prieš kiek laiko buvo atspausdintas vedamasis straipsnis, primenant ir Lietuvą tarp sovietinio tirono okupuotų laisvųjų ir buvusių nepriklausomų valstybių. „Dėkui už tai ir dėkui dar ir už kartu įdėtą žemėlapį, kuriame ne tik nurodyta, bet ir padėtas įrašas „Lietuva", savo laiške rašo Dutkuvienė. Šis jos laiškas buvo atspausdintas Daily News „Voice of the people" skyriuje.

— **Lietuvių Enciklopedijos** pirmieji pirmojo tomo egzemplioriai jau pasiekė Brooklyną. Džiaugiamasi ir laukiama antrojo — B — raidės tomo, kuriame bus ir pats Brooklynas aprašytas. Visame Didžiajame New Yorke per 300 asmenų užsiprenumeravo Enciklopediją. Daugiausia užrašė platintojas Simonas Kontrimas, kuris dar tikisi visai eilei lietuvių užrašyti Enciklopediją, I-ajam tomui išėjus.

— **Trys lietuviai** New Yorke pradėjo gaminti lietuvišku receptu saldainius, kurie jau visas mėnuo rodosi rinkoje. Saldainiai pavadinti „Rūtos" dirbtuvės vardu, o iniciatoriai yra L. Virbickas, J. Dagys ir P. Rasimas. Jau užmegzti ryšiai ir su kitais JAV bei Kanados lietuvių centrais. Saldainių įpakavimas gana originalus, pieštas dail. Urbaitytės. Dėžutė atrodo lyg perrišta liet. juosta. Laikinai saldainininkai prisiglaudė P. Rasimo gėlių krautuvės patalpose, Grand St., Brooklyne.

— **Pranciška ir Antanas Galdauskai,** gyv. Worcester, Mass., susilaukė sūnaus.

KANADOJ

— **„Atžalynas" Toronto mieste.** Lietuvių Jaunimo Meno mėgėjų grupė, vadovaujama kun. B. Pacevičiaus, davusi Toronto visuomenei du didelius scenos veikalus: „Fabijolą" ir „Sūnų Palaidūną", kurie publikos entuziastiškai buvo priimti, intensyviai ruošia Kazio Binkio „Atžalyną". Veikalas netrukus pasirodys scenoje.

AUSTRIJOJ

Kazimieras Japertas, 69 metų, mirė Welse tremtinių stovykloje. Velionis paliko Amerikoje sūnų, kuris neseniai tarnavo JAV armijoje Vokietijoje ir grįžo namo. Laidotuvių religines apeigas atliko kun. K. Kaniauskas, dalyvaujant gausiam lietuvių būriui iš Linzo.

— **Dėkingi Austrijos lietuviai.** Balfo centras per NCWC atsiuntė Austrijos lietuviams 2,000 svarų sviesto. Jie labai dėkingi Balfui ir visiems Amerikos lietuviams, kurie jau per tiek metų vis nepamiršta varge esančių brolių.

DINGO

Mary Lou Henning, 21 metų, dingo lapkričio 15 d. netoli St. John, Mich., ir ji dar nesurasta. Jos tėvai yra turtingi ūkininkai. (INS)

ŠVEICARIJOJ

— **Inž. J. Stankus išvyko į JAV.** Šv. LB spalio 31 d. Zuriche surengė išleistuves į JAV išvykstančiam inž. J. Stankui, ligšioliniam vietinės LB valdybos pirmininkui. Atsisveikinimo kalbose buvo iškelti jo nuopelnai ir dovanų įteiktas laikrodis. Inž. J. Stankus išvyko į JAV kaip Lietuvos Raud. Kryžiaus įgaliotinis. Lapkričio 1 d. buvo susirinkusios posėdžio Šv. LB taryba ir valdyba. Nauju tarybos vicepirmininku išrinktas diplom. ekon. V. Gegeckas. Nauju Šv. LB valdybos pirmininku paskirtas ligšiolinis sekretorius — kasininkas A. Paulaitis, o sekretore kasininke — Dora Thoma - Mašalaitė.

— **Prašo žinių apie a. a. arkivyskupą J. Matulaitį - Matulevičių.** Lozanos, Ženevos ir Freiburgo vyskupas Fr. Charriere paskelbė Freiburgo dienraštyje „La Liberte" atsišaukimą, prašydamas atskirų asmenų ar institucijų atsiųsti jam turimą medžiagą apie arkiv. J. Matulevičių, gyvenusį Freiburge 1899 — 1902 ir 1911 — 1914 m. Atsišaukimas įdėtas ryšium su Vatikane užvestąja byla paskelbti arkivyskupą palaimintuoju.

— **Kun. dr. J. Navickas** lapkričio 1 d. Zueriche atlaikė pamaldas už žuvusius dėl Lietuvos laisvės.

VOKIETIJOJ

— **Pasidairius Ispanijos ir Vokietijos politikos laukuose.** Vokietijoje plinta žinios, kad Ispanijos diktatorius Franco, laimingai susitaręs su Amerika, rodo naujos iniciatyvos dviem svarbiom kryptim. Pirmiausia siekia savo seno tautinio intereso — atgauti Gibraltarą, kuris jau pus trečio šimto metų yra Britanijos rankose. Paskutiniame falangistų kongrese kaip kasmet buvo laidomi šūkiai grąžinti Gibraltarą, pats Franco oficialiai tuo reikalu nieko nepasakė.

Kita Franco veiklos kryptis — tarptautinė, kova su komunizmu. Franco turįs mintį organizuoti antikomunistinį bloką, į kurį būtų kviečiami visų kraštų antibolševikiniai veikėjai kovoti dėl naujos nekomunistinės Europos. Tuo reikalu buvęs Ispanijoje pasitarimas. Tačiau jame Austro Vengrijos buv. ekshercogas Otto ir kai kurie prancūzų veikėjai pasisakę už „naująją Europą rytuose be 1939 metais egzistavusių valstybių".

Šitokių idėjų prasiveržia ir spaudoje. Šveicarų „Die Weltwoche" vedamajame kalba apie pavergtų tautų išvadavimą, bet pasisako bijąs, kad „Baltijos provincijų (jau net ne valstybių!) likimas bus kitoks: jos iš tikrųjų liks rusiškos, kol bus didžiosios galybės ir kol tarp jų bus Rusija".

Šiuose planuose ir nuotaikose vokiečiams svarbios jų sienos rytuose. Į žinias apie Karaliaučiaus prijungimą prie Lietuvos jie linksta žiūrėti kaip į sovietų norą užbėgti už akių bet kokiom vokiečių pretenzijom Rytprūsius prijungiant prie Lietuvos.

ITALIJOJ

— **Tėvas Kazimieras Rėklaitis, MIC., kalbėjo per Vatikano radiją.** Jau esame pranešę, kad spalio 30 d. Romos Vikarijato dėta šventos atminties arkivyskupo Jurgio Matulevičiaus - Matulaičio beatifikacijos byla. Lapkričio 1 d. lietuviškoje Vatikano radijo programoje — 17 val. Lietuvos laiku — su šia beatifikacijos byla radijo klausytojus supažindino pats bylos postuliatorius tėvas Kazimieras Rėklaitis, MIC.

— **Vyskupas V. Padolskis,** lankęs JAV lietuvių kolonijas, lapkričio 12 d. grįžo į Romą, kur jis vadovauja Lietuvių šv. Kazimiero kolegijai.

DID. BRITANIJOJ

— **Spaustuvė dirba.** Anglijos lietuvių pastangomis ir dosnumu lietuvių „N.dos" spaustuvė rimtai dirba ir plečiasi. Neseniai išspausdinta St. Lauciaus scenos vaizdų knygelė. Esant apsčiai darbo, reikia ir darbininkų. Šiuo metu spaustuvės administracija jieško dviejų darbininkų mokinių tarp 16 ir 30 metų amžiaus. Jiems bus proga išmokti vertingo spaustuvės darbo ir pasidarbuoti lietuviškiems reikalams.

AUSTRALIJOJ

— **Kun. P. Vaseris ir Br. Zumeris redaguoja „Švyturį".** Melbourne jau treti metai leidžiamas kun. P. Vaserio „Sekmadienis". Šitas rotatorinis laikraštukas informuoja parapiečius visais vietos reikalais ir skelbia vykstančius subuvimus bei pramogas. Laikraštukas išeina kiek vieną sekmadienį ir išplatinama ligi 500 egzempliorių kiekvieno numerio. Švęsdamas trijų metų sukaktuves, „Sekmadienis" sudaro tris jau storas knygas, kuriose smulkiai užfiksuoti visi lietuviški parengimai, mirimai, gimimai, vestuvės ir t.t. Šiais metais prie „Sekmadienio" priedu pradėtas leisti neperiodinis priedas „Švyturys", kuris talpina kultūrinius straipsnius ir žinias iš Melbourno lietuvių gyvenimo. „Švyturio" jau išėjo trys numeriai ir ruošiamas kalėdinis ketvirtas numeris. Medžiagą ir straipsnius „Švyturiui" paruošia ir surenkama vietos lietuvių kultūrininkų. „Švyturys" eina 32 — 40 puslapių apimties, žurnalo formos. „Švyturį" redaguoja kun. P. Vaseris ir Br. Zumeris.

— **Už Ulrikės Simonaitytės** (6 mt.) išprievartavimą ir po to nužudymą Osnabruecko apygardos teismas Wilhelmą Fokema nuteisė 10 metų sunk. darbų kalėjimo.

Kalėdinės sveikinimų korteles,

paruoštas lietuvių ir kitų tautų dailininkų, malonėkite užsisakyti "Drauge", nes šiais metais mūsų dienraštis jų **neužsisakiusiems nesiuntinės.**

Dėžutė su 15 lietuviškų ir angliškų kortelių kainuoja 1 dol. Galima užsisakyti ir vien tik lietuviškų 15 kortelių už 1 dol. Užsisakydami kalėdines korteles "Drauge", jūs gausite dailų meniską jų rinkinį ir drauge paremsite lietuvišką spaudą bei lietuvius dailininkus.

Gavę po 1 dol. už kiekvieną užsakomą kortelių dėžutę, jas persiųsime savo lėšomis.

Galite jas užsisakyti savo bičiuliams — išsiųsime jūsų nurodytais adresais.

Užsakymus su pinigais siųskite:

"DRAUGAS"
2334 So. Oakley Ave.,
CHICAGO 8, ILL.

JAPONIJOJE

— **Cpl. Vytautas Kupcikevičius,** sūnus Mr. ir Mrs. Adomo Kupcikevičiaus, 5938 Rockwell, Chicago, Ill., dabar yra marinų oro bazėje Hanshine, Japonijoj.

VENECUELOJ

— **Ramutė Aušrotaitė** Maracay mieste baigė kolegiją aukso medaliu.

— **J. Kundrotas** Maracay mieste atidarė naujas moderniškai įrengtą foto studiją.

— **Lietuvis boksininkas.** Spalio mėn. 26 d. Sydnėjuje lietuvis boksininkas Pranas Mikuliavičius, kuris šiuo metu yra Viktorijos valstybės pussunkaus svorio čempionas, turėjo bokso rungtynes su tokio pat svorio Australijos bokso čempionu. P. Mikulevičius po 15 rundų aštrios kovos rungtynes pralaimėjo.

— **„Kelionės Draugas".** Melbourno Lietuvių Mėgėjų teatro grupė ruošia gruodžio mėn. 12 d. Hans Anderson 3-jų veiksmų pasaką „Kelionės Draugas".

Liet. Prekybos Namuose

ALYVA IR GESU ŠILDYMO KROSNIŲ SPECIALUS IŠPARDAVIMAS

Perkantiems šį mėnesį nereikia nieko įmokėti, mokėsite sekančiais metais

Didžiausias pasirinkimas įvairių prekių:

9x12 vilnoniai kilimai, įvairių spalvų parduodami po $99.00 pas mus tik **$69.00**

5 dalių chromo setai, formica viršumi, parduodami $69.00 pas mus **$39.00**

Knygoms spintos su stiklo durim tik **$29.00**

Rašomieji stalai, tik moksleiviams **$29.00**

Elektriniai dulkių siurbliai **$29.00**

Skalbimo mašinos su aluminiaus skalbimo įtaisu, parduodamos po $119.00 pas mus **$89.00**

Prosinimo mašinos pilnai automatiškos parduodamos už $99.00 pas mus **$69.00**

3 dalių miegamo kambario baldai ąžuolo, šlifuotas veidrodis parduodami po $199.00 pas mus **$149.00**

5 dalių ąžuolo, valgomojo kambario baldai parduodami po $150.00 pas mus **$99.00**

2 dalių vilnoniai svečių kambario minkšti baldai, įvairių spalvų garantuoti 10 metų tiktai .. **$199.00**

Spyruokliai matracai, Columbia 10 metų garantuoti, visų dydžių **$29.00**

Televizijos aparatai: Zenith, Dumont, Motorola, Sylvania, Westinghouse nuo **$149.00**

Įvairūs vaikams žaislai. Už pusę pinigų jūs pirksite naujausias 1954 metų modelių prekes, be sugadinimų, brokų, sudulkėjimo.

IŠMOKĖJIMAI IKI 24 MĖNESIŲ

FURNITURE CENTER, INC.

LIETUVIŲ PREKYBOS NAMAI

ĮMONĖS VEDĖJAS JUST. LIEPONIS

3222-24-26 So. Halsted St. Tel. VI 2-4226

Sekmadieniais neskaitome jokių taksų — atidaryta nuo 10-5 val. Pirm., ketv. 9-9:30 vak. kitom dienom 9-6 v. v.