MIDWEST INTER-LIBRARY CENTER
5721 COTTAGE GROVE AVE.
CHICAGO 37, ILL.
GRATIS

DRAUGAS
Leidžia Lietuvių Katalikų Spaudos Draugija
3324 So. Oakley Ave., Chicago 8, Illinois
Telephone — Virginia 7-6640-41
Vienintėlis tautinės ir tikybinės minties lietuvių dienraštis pasaulyje
Šiandien "Draugas" 14 psl.

DRAUGAS

THE LITHUANIAN DAILY FRIEND

DRAUGAS
The Lithuanian Daily Friend
Published by the Lithuanian Catholic Press Society
3324 So. Oakley Ave., Chicago 8, Illinois
Telephone — Virginia 7-6640-41
The most influential Lithuanian Daily in America
PRINTED IN TWO PARTS

No. 297 | Kaina 5 centai | ŠEŠTADIENIS, GRUODŽIO (DECEMBER) 19, 1953 | Price 5 cents | VOL. XXXVII

Ar Rusijos valdovai dreba?

JUOZAS LINGIS
Mūsų bendradarbis Švedijoje

Tokį klausimą nagrinėja viename švedų žurnale amerikietis žurnalistas Eugene Lyons, ilgametis UP korespondentas Maskvoje. Čia sutrauktai paduodu jo pažiūras į pasipriešinimo sąjūdį Rusijoje ir satelituose.

— Tai įvyko 1952 m. kovo mėnesį, — rašo Lyons, — Mes sėdėjome vienoje Muencheno alinėje. Mano draugas buvo buvęs raudonosios armijos kapitonas. Kaip ir daugelis pabėgėlių iš So vietų Sąjungos, jis gyvena svetima pavarde. Pabėgęs iš sovietų kariuomenės Vokietijoje.

— Jūs amerikiečiai, — tarė jis, — išleidžiate bilionus draugams prieš komunizmą įsigyti. Labai gerai. Bet kodėl jūs nuduodate nematą tų milionų vyrų ir moterų, kurie jau jūsų pusėje stovi.

— Kas tai per vieni? — paklausiau aš.

— Tamsta žinai, kas jie tokie; tai Kremliaus priešininkai pačioje Rusijoje, žmonės tokie, kaip ir aš. Daugiau kaip 30 metų jie kovoja prieš komunistų vadus vien tik nuogu kumščiu. Milionai nužudyti, o dar daugiau milionų pūva koncentracijos sto vyklose. Tačiau iš pasaulio jie susilaukia labai maža pagalbos bei paguodos.

Šią vasarą prisiminiau šitą pa sikalbėjimą, matydamas didžiau siomis raidėmis antraštes apie riaušes bei sukilimus satelitinė se valstybėse. Aš žinojau, kad tas kapitonas ir šimtai tūkstančių kitų sovietų pabėgėlių žino: tas pats gilus nepasitenkinimas, iškilęs į paviršių raudonųjų paglemžtoje Rytų Europoje, yra ir pačioje Rusijoje.

Vokietijoje mes turime skylelę geležinėje uždangoje — amerikiečių zoną Berlyne. Per tą skylelę sužinojome ir apie 1953 m. birželio mėn. sukilimo apimtį. Mes buvome to spontaniško išsilaisvinimo bandymo liudininkai. Mums teko matyti net kino kronikose, kaip įsiutę R. Vokietijos darbininkai draskė sovietų vėlia vas ir ant laužo degino jų literatūrą. Neužmirštamas buvo vaizdas, kai vokiečių jaunimas mėtė akmenis į sovietų tankus — tai didvyriško beviltiško pasipriešinimo simbolis. Nelaimė, kad neturim tokių skylelių kitose satelitinėse valstybėse arba net pačioje Rusijoje, todėl Kremlius gali lengvai nuslėpti tų kraštų žmonių pasipriešinimo apimtį. Tačiau pakankamai pralašėjo vi sokiais keliais žinių susidaryti vaizdui, kad Sovietų Sąjunga yra sukrėsta.

Sovietų valdovai buvo priversti įvesti karo lauko teismą savo Vokietijos zonoje ir kaikur Lenkijoje. Jų apsauga ten yra egzekuciniai būriai; sukilimas numalšintas 50,000 darbininkų areštavus.

Tikriausiai tokie masiniai politiniai streikai buvo Čekoslovakijoje ir Bulgarijoje, kada bado pogromai bei kitokie pasipriešinimai buvo užsiliepsnoję Lenkijoje, Vengrijoje ir Rumunijoje, kada raudonoji Albanija taip pat virė. Tačiau pats didžiausias įvykis, iš kurio daug ko buvo galima pasimokyti — sukilimas R. Vokietijoje — atkreipė labai ma ža dėmesio. Viename mieste beginklių darbininkų būrys puolė sovietų kariuomenės saugomą kalėjimą, sovietų kariai tačiau atsisakė šauti į sukilėlius, o už šį atsisakymą 18 iš jų turėjo užmokėti savo gyvybe.

Šis epizodas turėjo nusiaubti valdovus Maskvoje. Tai buvo lygiai toks pat atsisakymas šauti į darbininkus, kaip 1917 m. kovo mėn. Petrapilyje; o tada buvo caro režimo galo pradžia.

Daug daugiau, negu tie palaidi epizodai, pasakė toji panika, kurią komunistų viešpačiai parodė. Vengrijoje naujasis ministeris pirmininkas prižadėjo geresnes darbo sąlygas ir iš dalies grąžinti žemę privačiai nuosavybei. Rumunijoje buvo atrakinti valstybiniai grūdų sandėliai ir padidintos maisto porcijos. Čekoslovakijoje buvo atšaukti kaikurie darbo įstatymai. Kremlius tokių nuolaidų veltui nedaro.

Tai sovietų karalystės ligai gydyti naudojami dvejopi vaistai: iš vienos pusės gera dozė teroro — karo teismai, masiniai suėmimai, sušaudymai vietoje, iš antros gi — pažadai kiek atleisti varžtus bei komunistinių tikslų vykdymo atidėjimas. Abie jų vaistų tikslas tas pats — neleisti raudonajai galybei suirti sunėrimuose.

Toji dviguba terapija greičiau siai padės. Viešas pasipriešinimas bus paskandintas kraujuje, o pats pikčiausias nepasitenkinimas bus kaip nors atbukintas. Kremliaus klika vistiek pralaimėjo ir buvo pritrenkta — ji buvo priversta pusiaukelyje pasitikti tautines nuotaikas. Prispaustos tautos išmėgino savo jėgą ir pamatė, kad diktatūras galima priversti atsitraukti atgal.

Pasaulis dabar galėjo patirti tai, ką jis pirma tik įtarė — kad po Rytų Europos poliruotu politiniu paviršiumi slepiasi verdąs chaosas bei kartūs prisimini mai. Karštoji sukilimo lava pradeda lašėti pro tūkstančius skylučių ir įtrūkimų; vieną gražią dieną ir pats kevalas taip plyš, kad jo nebebus galima sulopyti.

Laisvosios tautos turi progą šį procesą pagreitinti — jos privalo toms sovietų galybės sunkiai spaudžiamoms tautoms Rusijoje ir už jos sienų teikti moralinę ir, jeigu galima, medžiaginę paramą.

Nežiūrint savo dydžio ir karinės stiprybės, Sovietų Sąjunga yra ligonis: baimės vėžys ėda jos vadovaujančią klasę, jos diktatoriai yra išgasdinti žmonės. Individualiai jie bijo vienas kito — užtenka tik prisiminti, kaip pasielgė Malenkovas su Beria. Tam jie ir laiko gigantiškiausią policiją. Caro slaptąją policiją sudarė tik keturi ar pen ki tūkstančiai agentų, o jos raudonasis palikuonis MVD turi apie 2 milionus.

Toji kroniška baimės padėtis pasiekė net panikos augštį Stalinui mirus. Tada Kremlius aiškiai viešai apreiškė, kad jam kinkos dreba — reikėjo tuojau raginti, kad žmonės budėtų „prieš vidaus priešus". Baimės išdava buvo ir greitas vyriausybės persitvarkymas Stalinui mirus. Vadovaujančiųjų klika prisipažino, kad tas skubėjimas buvo „netvarkai ir panikai išvengti". Greitai buvo paskelbta amnestija, palietusi šimtus tūkstančių belaisvių, pažadėta peržiūrėti ir baudžiamuosius įstatymus. Jie ne tik paleido būrį žymių gydytojų, apkaltintų žmogžudyste, bet ir pripažino, kad jų „prisipažinimai" buvo išgauti juos kankinant.

Trisdešimt penkerių metų karas tarp ponų ir jų vergų yra sovietų karalystės istorijos raktas. Pirmaisiais metais šis karas buvo viešas ir kariaujama buvo karinėmis formomis. Paskui karas įgavo aktyvaus ir pasyvaus prieš vyriausybės politiką pasipriešinimo formą: kovojama bu-

(Nukelta į 6 pusl.)

Nauja darbo sutartis geležinkeliuose

CHICAGO, gruodž. 19. — Geležinkelių bendrovės ir Brotherhood of Railroad Trainmen susitarė dėl naujos darbo sutarties — pirmą kartą per šešis metus susitarimo pasiekta be valdžios organų įsikišimo. Pakeltas atlyginimas 5 cnt. valandai ir išbrauktas nuostatas, kad atlyginimas kyla ar krinta automatiškai pragyvenimo indeksui didėjant ar mažėjant. Matyt nebesitikima pragyvenimo brangimo. Kas yra ištarnavęs 15 metų, gaus 3 savaites apmokamų atostogų.

Sutartis apima apie 200,000 operatyvinių geležinkelių darbininkų ir sudaro apie pusę krašto geležinkelius aptarnaujančių dar bininkų. Derybos dabar vyksta su traukinių konduktorių unija.

Pakistano problema

WASHINGTON, gruodžio 19. — Duoti ar neduoti Pakistanui karinę pagalbą? Prieš atsakant į tą klausimą, Foster Dulles turės atsakyti pirma į klausimą, ar pagalba Pakistanui gali nustumti Indiją į komunistų bloką.

Jei Indija pasiliktų neutrali, kaip jos vyriausybė visada sako norinti būti, bet tik bandytų iš Sov. Rusijos ginklų pirktis, tai ginklų davimo paktas su Pakistanu būtų sudarytas ir, Persijai sutvarkius naftos klausimą, būtų einama prie Pakistano, Persijos ir Turkijos karinės sąjungos sudarymo.

Iš kelionės po tas vietas grįžęs viceprez. Nixon remsiąs ginklų davimo reikalą Pakistanui.

Berlyne paprašyta susisiekimo laisvės

BERLIN, gruodž. 19. — Vakarinio Berlyno seimelis paragino visus keturius okupacinių valstybių komendantus panaikinti nors laikinai visus susisiekimo suvaržymus užseinio reikalų ministerių konferencijos proga.

Prašyta šių dalykų: atnaujinti tramvajų kursavimą visame Berlyne, nuimti rytinį ir vakarinį Berlyną skiriančias užtvaras per gatves, panaikinti keleivių dokumentų tikrinimą perėjimo punktuose, atstatyti pasikalbėjimą telefonais ir susisiekimą privačiais automobiliais.

Rado anglių

LONDON, gruodž. 19. — Prie Bristolio kanalo Anglijoje rastas 25 kvadr. mylių klodas antracito anglies; manoma jame esant 134 mil. tonų anglies, vertos 2 bil. 800 mil. dol. 1953 m. eksporto kainomis. Anglį pradės kasti 1958 m., nes prieš tai reikės paruošti kasimą.

Karingai nusiteikęs prez. Eisenhower tokiu mostu pabrėžia vieną iš savo minčių, kai patiekia 1954 m. programą atidarydamas pasitarimus su respublikonų partijos atsakingais pareigūnais kongrese ir vyriausybėje. Vakar dėmesio centre buvo žemės ūkio klausimai ir mokesčiai, šiandien aptariama pagalba užsieniams, atominė energija. Posėdžiai baigiasi šiandien. (INS)

Vakaruose manoma, kad Berios byla bus slaptai nagrinėta

LONDON, gruodž. 19. — Čia manoma, kad greit bus pranešta, jog Beria ir dar 6 su juo pakaltinti slaptosios sovietų policijos augšti pareigūnai jau yra sušaudyti.

Tokia išvada daroma iš fakto, kad pranešime pasakyta, jog jie bus teisiami pagal 1934 m. gruodžio 1 d. įstatymą. Šis įstatymas numato mirties bausmę, neleidžia apeliacijos ir leidžia augščiausiam teismui nagrinėti bylą ir daryti sprendimą šalims nedalyvaujant. Posėdis yra slaptas, malonės prašymas negalimas. Jei jau pranešime buvo pasakyta, kad tardymas baigtas ir kaltinamieji prisipažino, tai jau reiškia, kad sprendimas padarytas.

Taip buvo padaryta 1936 m., kada buvo sušaudytas maršalas Tuchačevskis ir septyni generolai, apkaltinti darę sąmokslą prieš Staliną. Stalinas tada juos sutvarkė su slaptosios policijos pagalba, dabar Malenkovas susidėjo su armija ir su jos pagalba sutvarkė slaptąją policiją, nes armija maršalo Tuchačevskio sušaudymo neužmiršo. Dabar net ir valstybės prokuroras yra kariškis gen. Rudenko.

Komunistai nekariaus, atnaujins derybas

WASHINGTON, gruodž. 19. — Iš Korėjos grįžęs A. Dean, vedęs derybas su komunistais dėl Korėjos politinės konferencijos sušaukimo, pareiškė įsitikinimą, kad komunistai karo ne pradės ir po kurio laiko paprašys atnaujinti derybas dėl konferencijos sušaukimo. Derybas jis nutraukė, kai komunistai sutirštino įžeidimų ugnį, kitaip negalėdami įveikti jo kantrybės

Suezo bazė savo reikšmės netekusi

LONDON, gruodž. 19. — Anglijos užsienio reikalų ministeris Eden pareiškė parlamente, kad Turkijai jėjus į Atlanto pakto bendruomenę Anglijai nebėra prasmės laikyti didelę bazę Suezo kanalo zonoje, nes pasikeitė strateginė padėtis Vid. Rytuose. Dabar ten ir JAV kovos, jei kas Turkiją užpuls.

Nors grupė konservatorių reikalauja derybas su Egiptu nutraukti ir iš Suezo nesitraukti, tačiau Eden nesutiko derybų nutraukti, tik pažadėjo naują sutartį patiekti parlamentui prieš ją pasirašant. Toks atsitikimas yra retas Anglijos politiniuose papročiuose.

Įvykių pasienyje

Aliantai bus laimėję belaisvių klausimu

Jei nieko nenumatyto neatsitiks, sąjungininkai bus laimėję kovas dėl Korėjos karo belaisvių, kurie atsisakė repatriacijos ir šiuo metu yra tarptautinės neutralios komisijos ir Indijos karių globoje.

Pagal pirmykštį susitarimą visi belaisviai turėjo būti savo valstybių atstovų pakalbinti namo grįžti, bet komunistai tą darbą sutrukdė, matyt, tikėdamiesi išderėti konferenciją savomis sąlygomis. Pasikalbėjimo su belaisviais terminas baigiasi gruodžio 22 d. Komunistai bandė terminą pratęsti, bet tuo klausimu jau seniai pralaimėjo.

Jei politinė konferencija dabar jau posėdžiautų, tai galėtų svarstyti galutinai repatriacijos atsisakiusių likimą, bet tuo klausimu turėtų susitarti iki 1954 m. sausio 22 d. Jei nesusitartų, belaisviai paleidžiami.

Bet kas su belaisviais, jei konferencija laiku nesusirenka?

Komunistai tuoj pareiškė, kad belaisviai nepaleidžiami, bet laukia konferencijos. Sąjungininkam buvo aišku, kad tai paliaubų sutarties laužymas.

Būta baimės, kad klausimą gali supainioti Indija, kuri dabar tuos belaisvius saugoja. Premjeras Nehru buvo pareiškęs, kad klausimas nėra taip aiškus ir tuo reikalu turėtų pasisakyti Jungt. Tautos ar susitarti kariaujančios šalys, bet Indija pakeitė savo nuomonę ir dabar mano, kad Indijos kariuomenės pareigos baigiasi sausio 22 d., jeigu jos nebus pratęstos specialiu susitarimu.

Jei planai nepasikeis. belaisviai bus paleisti sausio 23 d. Prasidės jų įkurdinimo rūpesčiai.

John Foster Dulles (kairėje) ir V. Vokietijos kancleris dr. K. Adenauer Paryžiuje pasitarė daugeliu klausimų. Vienas svarbiausių buvo kaip pasirengti Berlyno konferencijai ir kaip Vakarų delegacijos palaikys ryšį su V. Vokietijos vyriausybe konferencijos metu. (INS)

Berlyno konferenciją rengiant

V. Vokietijos ryšio delegacija jau sudaryta. — Vakariečiai konferencijai rengiasi Paryžiuje. — Grotewohl šią savaitę buvo Maskvoje

BONN, gruodž. 19. — Nors V. Vokietijos vyriausybė nesiprašo į Berlyno konferenciją, tačiau jos atstovai nuo pradžios iki galo sėdės prie konferencijos durų.

Jos delegacijai vadovaus prof. Grewe, užsienio reikalų ministerijos teisinio skyriaus viršininkas. Jam talkins vyriausybės spaudos ir informacijos šefas Felix von Eckhard.

Berlyne patalpos jau parengtos, ekspertai patelkti, medžiaga visais galimais iškilti konferencijoje klausimais atspausdinta ir privačiam naudojimui ir spaudai.

Prof. Grewe bus ryšininkas tarp JAV, Anglijos ir Prancūzijos delegacijų ir V. Vokietijos vyriausybės, kurią pažadėta smulkiai informuoti kas vyksta konferencijoje ir gauti sutikimą nutarimams, jei tokie bus galimi.

Vakariečiai konferencijai rengiasi Paryžiuje. V. Vokietiją atstovauja tas pats prof. Grewe. Bet nežinoma kada Berlyno konferencija įvyks, nes Maskva dar nedavė sutikimo konferenciją pradėti sausio 4 d.

Kadangi Maskvos radijas pranešė apie R. Vokietijos premjero Grotewohl buvimą šią savaitę Maskvoje, tai netenka abejoti, kad jis ten pakviestas ryšium su Berlyno konferencija.

Skelbia V. Vokietijos apginklavimo planus

BERLIN, gruodž. 19. — Berlyno konferencijai nuotaikas rengiant, R. Vokietijos oficialus kalbėtojas patiekė vakarams du priekaištus.

Anot jo, JAV savo pogrindžio agentams R. Vokietijoje įsakiusios sukelti riaušes Berlyno konferencijos metu. Antra, Bonn ir Washington esą slaptai susitarę dėl V. Vokietijos apginklavimo ir tuo keliu praktikoje jau toli pažengę.

Susitarimas esąs padarytas lapkričio mėn. dėl 20,000 vokiečių savanorių įjungimo į JAV karines pajėgas apmokymo tikslu. Jau JAV žinioje esanti vadinama vokiečių pramonės policija, bataljonais suorganizuota, kariškai apmokoma daugelyje stovyklų. Būsimai V. Vokietijos armijai, numatytai iš 560,000 vyrų, rengiama 250 stovyklų (statomos naujos ir remontuojamos senos kareivinės).

Ta pačia proga buvo pasiūlyta Bonnos vyriausybei tartis su Grotewohl vyriausybe dėl „bendros platformos", kuri būtų pasiūlyta Berlyno konferencijai. Bonn pasiūlymą atmetė.

Kalenderius

Gruodžio 19 d.: *šv. Fausta.* Senovės: Gerdvilis ir Rymantė. Metų ketvirčio pasninkas.

Oras Chicagoje

Stipriai giedra, kiek šilčiau. Temperatūra apie 35 laipsnius.

Išvyko susirūpinę

PARIS, gruodž. 19. — Nato kraštų ministeriai išsiskirstė nesmagūs, nors jau padarytas dar bas visus buvo gerai nuteikęs. Bet baigiant posėdžius ūpas sugedęs todėl, kad visiems buvo aišku, jog Dulles ne baugino, bet tiesą sakė, kai pažadėjo nebepilti į Europą pinigų, jei Europos armijos planai bus palaidoti. Jei taip atsitiktų, tai Atlanto pakto sąjunga nebetektų prasmės kaip skydas agresijos grėsmei nukreipti.

Iš tikrųjų, įeita į krizinę padėtį, nes tuo reikalu niekas nieko negali padaryti, kadangi viskas priklauso nuo kelių balsų prancūzų parlamente tuo atveju, jei JAV pasakė paskutinį žodį ir nebemano jo keisti.

Bandys išgelbėti

PANMUNJOM, gruodž. 19. — Belaisvių repatriacijos komisija savo paskutiniame pasėdyje nesurado priemonių kaip atnaujinti belaisvių apklausinėjimą, jeigu jie geruoju nesutinka su savo valstybių atstovais susitikti.

Amerikiečiai susirūpinę kaip išlaisvinti iš komunistų tuos kelis vyrus, kurie, sakoma, nori grįžti namo, bet negali ištrūkti. Gen. Thimmaya žadąs ką nors mėginti po gruodžio 22 d., kada baigsis apklausinėjimui skirtas laikas.

Automobilių pramonė turėjo gerus metus

DETROIT, gruodž. 19. — Auto pramonė 1953 m. vidutiniškai turėjo 930,000 darbininkų ir jiems išmokės 3½ bil. dol. Iš tų 930,000 darbininkų 770,000 gamybos darbininkų vidutinis valandos uždarbis buvo $2.14, vidutinis savaitės uždarbis — $87.38.

Pagamintų motorinių vežimų vertė didmenų kainomis siekia 11bil. 400 mil. dol. Eksportuota į užsienius 1953 m. 180,000 mašinų (1952 m. eksportuota 167,000).

Auto pramonės 1953 m. gamybos kariniai užsakymai sudarė 20 proc. Amerikos keliais 1953 m. pradėjo važinėti apie 1½ miliono daugiau automašinų.

- *Sen. Douglas,* demokratas iš Illinois, kandidatuos naujam terminui 1954 m. rinkimuose.
- *Irake uždaryti* 9 dienraščiai vieniems metams ir Basroje įves tas karo stovis.
- *Italijoje Kalėdų proga* iš kalėjimų bus paleista apie 25,000 kalinių.

VĖLIAUSIŲ ŽINIŲ SANTRAUKA

— Persija ir Sov. Rusija ateinančią savaitę pradeda derybas ginčijamais sienų ir finansiniais klausimais. Derybos turėjo prasidėti vasaros viduryje, bet jas sutrukdė Mossadegh nuvertimas.

— Vakar pas prezidentą posėdžiaujantiems respublikonų vadams pranešta, kad 1953 m. Amerikos ūkininkai gavo 2 bilionais dol. pajamų mažiau, nors derlius buvo geresnis negu vidutinis.

— Didieji JAV miestai bus aprūpinti priešlėktuvinėmis raketomis, kurios skrenda greičiau už garsą, gali sujieškoti priešo lėktuvą net ir jam kraipantis ir jį sunaikinti dideliame augštyje. Raketa yra bepilotinis ginklas.

— Per pietinę Švediją pereitą naktį nuskrido apskritas šviesus daiktas, kurs, spėjama, atėjo iš tos pusės, kur yra Sov. Rusijos bepilotinių ginklų bazės. Įvykis tiriamas.

— Vakar valstybės sekretorius Dulles padarė prezidentui pranešimą apie tai, kas vyko Nato tarybos posėdyje ir ką jis patyrė privačiuose pasitarimuose su kaikurių valstybių atstovais. Dabar jis visą dėmesį skirs Berlyno konferencijai.

ATEITININKŲ GYVENIMO

Medžiagą siųsti šiuo adresu: **Vyt. Radžius,** 6936 So Fairfield Ave., Chicago 29, Ill. Telefonas: REpublic 7-0235.

Ir vėl Kalėdos kalba mums, kad mumyse turi gimti naujas gyvenimas. Didysis Užgimimas kalba mums, kad ir mumyse turi gimti naujos mintys, nauji darbai, didis veikimas, galinga kovos ir kūrybos jėga, kad nugalėtume menkystę, veržiamiesi į Gėrį, Grožį ir Tiesą. To linki šv. Kalėdų ir Naujų — 1954 — Metų proga savo bendradarbiams ir skaitytojams "Iš ateitininkų gyvenimo" skyrius

Studentų ateitininkų studijų dienos

Š. m. gruodžio 26 — 27 d.d. įvyksta studentų ateitininkų studijų dienos Chicagoje. Prašome visą akademinį jaunimą dalyvauti. Norintieji dalyvauti registruojasi pas kol. Dalilę Valančiūtę, 6608 S. May St., Chicago 21, Illinois, telef. WEntworth 6-8650. Studijų dienos vyks T. T. Jėzuitų namuose ir Lietuvos Vyčių salėje.

Studijų dienų programa:

I. Šeštadienį, gruodžio 26 d. 9 val. šv. Mišios, agapė (T. T. Jėzuitų naumuose, 5541 So. Paulina St.); 10:30 val. paskaita — Lietuvis katalikas studentas dviejų kultūrų sankryžoj; 1 val. bendri pietūs; 2:30 val. paskaita — Lietuvybė ir religija studento kataliko gyvenime; 4:30 val. paskaita — Studento vaidmuo lietuviškojoj bendruomenėj; 6:30 val. bendra vakarienė. Po jos — muzikos susipažinimo vakaras.

II. Sekmadienį, gruodžio 27 d. 9 val. šv. Mišios, pusryčiai; 10 val. paskaita — Lietuviškoji knyga laisvę praradus; 12 val. paskaita — Studento-ės santykiai, problemos sąryšyje su kitais žmonėmis. (Atskiros paskaitos studentams ir studentėms); 2 val. bendri pietūs; 6 val. studijų dienų baigimas su menine programa, išpildoma savomis meninėmis jėgomis.

DETROITO AT-KŲ ŽINIOS

Detroito Lietuvos karaliaus Mindaugo moksleivių ateitininkų kuopos susirinkimas įvyko gruodžio 6 d. p. p. Polteraičių bute. Pažymėtina, kad susirinkime dalyvavo visi nariai. Buvo išrinkta 1954 metams nauja kuopos valdyba: Udrys Nerimantas — pirm., Memėnaitė Dalia — sekr., Bublys Romualdas — ižd., Vaitkūnaitė Teresė ir Mikaitė Dalia — vald. narės.

Tą pačią dieną ir toje pačioje vietoje įvyko pirmasis jaunučių ateitininkų susirinkimas, kuriame buvo išrinkta sekančios sudėties valdyba: Čižauskaitė Violet — pirm., Bajorūnaitė Giedrė — sekr., Keženis Rimantas — ižd., Brokaitė Irena ir Kalvėnas Ričardas — vald. nariai.

Detroito moksleiviai ateitininkai nekantriai laukia gruodžio 20 dienos, kada bus pašventinta nauja kuopos vėliava. **Linas**

NAUJŲ METŲ SUTIKIMAS

Šiais, kaip ir praeitais metais, studentai ateitininkai rengia savo tradicinį Naujų Metų sutikimą. Studentai ateitininkai prašo ateitininkiškąją visuomenę gausiai dalyvauti ir šį jų parengimą paremti. Sutikimas įvyks Marshall Square Ballroom, 3133 W. Cermak Rd. Pradžia 9:30 val. vakare. Įėjimas $5 ir tik su pakvietimais. Norintieji pasirūpinti pakvietimų, iš anksto prašomi rašyti šiuo adresu: V. Tautvydaitė, 1125 W. 31st St., arba telefonuoti FRontier 6-5145.

MŪSŲ KOLONIJOSE

Chicagoje

Pirmasis Amer. Liet. Bendr. Town of Lake apylinkės valdybos posėdis

Amerikos Lietuvių Bendruomenės Chicagos apygardos Town of Lake apylinkės naujoji valdyba prieš dvi savaites pasiskirstė pareigomis: Petras Menkeliūnas — pirmininkas, Julius Susmaras — vicepirmininkas, Jonas Brazdžionis — sekretorius, Antanas Kareiva — — kasininkas ir Albertas Liškūnas — kartotekos vedėjas.

Gruodžio mėn. 13 dieną P. Menkeliūno bute įvyko pirmasis Town of Lake apylinkės valdybos posėdis, kuriame dalyvavo ir apylinkės seniūnai. Taip pat dalyvavo ir valdybos pakviestas Chicagos apygardos pirmininkas Povilas Gaučys.

Atidaręs posėdį apylinkės pirmininkas Petras Menkeliūnas kvietė visus į bendrą darbą lietuvių tautos labui. Darbas sunkus ir atsakingas — kalbėjo pirmininkas, — reikalaująs daug energijos, pašventimo ir takto pritraukiant kuo daugiausiai bendram darbui tiek senųjų, tiek naujųjų lietuvių. Ypatingai kreiptinas dėmesys į senosios kartos lietuvius, kurie lietuvybės išlaikymui yra daug davę. Tad visų mūsų pareiga tęsti jų senai pradėtą darbą, skiriant jį mūsų tautos gerovei ir Lietuvos atstatymui. Po to apylinkės pirmininkas pakvietė Chicagos apygardos pirmininką Povilą Gaučį padaryti pranešimą, supažindinti valdybą ir seniūnus su bendruomenės tikslais bei siekimais ir nurodyti tinkamiausią kelią jiems įvykdyti.

ALB Chicagos apygardos pirmininkas padarė platų ir išsamų pranešimą apie Amerikos Lietuvių Bendruomenės tikslus bei uždavinius, ragino dirbti Lietuvių tautos labui, nesiekiant garbės nei atlyginimo, kiek galint daugiau jungti senuosius su naujaisiais lietuvius. Priminė senųjų Amerikos lietuvių nuopelnus steigiant lietuvių parapijas, mokyklas bei organizacijas ir jų naudingumą lietuvybei išlaikyti.

Apygardos pirmininkas taipgi nurodė, kad turime būti dėkingi lietuvių parapijų klebonams ir kunigams, kurie pirmieji, padedant parapiečiams, steigė lietuvybės pirmuosius židinius — parapijas ir parapines lietuviškas mokyklas, kurios per kelias kartas neleido nutautėti ir išugdė nemaža Amerikos lietuvių patriotų .Mūsų pareiga neapleisti tų darbo barų, stengiantis dar kiek galint išplėsti ir pagyvinti jų veiklą. Šiandien lietuviai gali didžiuotis esą lietuviais. Jų nuveikti darbai žinomi visose Amerikos valdžios instancijose. Tai nuopelnas senųjų Amerikos lietuvių, kurie susijungę į ALT varo platų ir didelį Lietuvos išlaisvinimo darbą politinėje srityje. Mūsų gi pareiga jiems pagelbėti išlaikant lietuvybę kultūrinėje plotmėje. Dar priminė visą eilę jau ALB nuveiktų darbų ir ragino dirbti lietuvių tautos išlaikymui ir šviesesniai jos ateičiai.

Pabaigoje buvo priimta eilė nutarimų ir įsipareigojimų.

P. M.

Kearny, N. J.

Antri metai tvirto ryžto!

Naujos Bažnyčios Statymo komitetas jau įkopė į antruosius darbo metus. Praeitųjų metų nuveiktuosius darbus galima būtų trumpai taip išreikšti: sutelkta $269,935, iš kurių $200,000 jau turima grynų, o $69,935 debitorių (parapiečiai ir organizacijos), bažnyčia jau pradėta statyti, baigiami pamatai ir neužilgo bus einama prie sienų.

Jau dabar galutinai paaiškėjo, kad bažnyčia su visais įrengimais ir jai priklausančiais pastatais kainuos $510,000. Vadinasi, pusė pinigų jau yra sutelkta, nors nevisi dar gauti, o kitą pusę dar reikia surasti.

Prieškalėdinis Fondo susirinkimas buvo gausus dalyviais ir svarbus sprendžiamosiomis problemomis. Vienas svarbiausiųjų klausimų — tolimesni keliai lėšoms gauti. Pirmiausia prašyta parapiečių, kad jie pagreitintai mokėtų pasižadėtąsias sumas, o kas gali jas padidintų.

Kitas gana stambus lėšų šaltinis — įvairūs parengimai. Šiemet norima parengimų tinklą labiau praplėsti. Taip pat visas vietines organizacijas veikliau įjungti į darbą Fondo naudai.

Iš svarbesniųjų parengimų, kurie šiame prieškalėdiniame Fondo susirinkime išryškėjo, paminėtini: 1. Parapijos bazaras kovo 12, 13 ir 14 d.d.; vadovais sutiko būti F. Jennus ir S. Rimgail; 2. Pavasario pasilinksminimo vakaras gegužės 16 d.; vadovai J. Zvaliauskas ir J. Juknelis; 3. Parapijos piknikas; norima surengti birželio mėn.; 4. Dainų koncertas; bus kviečiamas "Aitvarų" kvartetas ir 5. Viešas koncertas, kviečiant žymius menininkus Kearny High School auditorijoje. Šių koncertų datos dar nėra galutinai nustatytos, bus vėliau paskelbtos.

Norima įvesti "bingo", kuris taip pat duotų nemažai pelno.

Bus platinami biletai CYO automobilių dovanoms. Šiemet ši pozicija davė daugiau $2,000 pelno.

Ruošiamasi naujos bažnyčios kertinio akmens iškilmių ceremonijoms. Newarko arkivyskupas paskirs šioms iškilmėms dieną. Ir iš čia manoma gauti nemažai pajamų, nes ta proga bus surengtas banketas.

Jau veikia ir "Memorial" Fondas. Yra gauta gana stambių užsakymų. Daroma smulki specifikacija ir nustatomos kainos įvairiems bažnytiniams įrengimams bei daiktams. Specifikacija bus paskelbta parapiečiams.

Gražiai pasielgė sodalietės, užsakydamos naujoje bažnyčioje vieną šoninį altorių. Kitą šoninį altorių užsakė Šv. Vardo Draugija.

Yra sudaryta komisija, pirmininkaujant adv. A. Salvest, kuri tuoj po naujų metų patieks savo sumanymus, kaip ir kuriuo būdu bus kreipiamasi į atskiras šiose ribose esančias įmones ir biznierius, prašant finansinės paramos.

Ateinančiais metais norima surinkti $100,000.

Statybos Fondas kviečia visus parapiečius į talką bendram šventam darbui. Durys atdaros visiems, kas nori dalyvauti komiteto susirinkimuose ir savo darbu prisidėti prie komiteto darbų vykdymo. Juo daugiau bus narių, juo daugiau darbo rankų. O darbo daug. Tad visi į talką! **J. M.**

Gary, Ind.

Svarbus susirinkimas

1953 m. gruodžio 27 d. 2 val. p. p. lietuvių parapijos salėje įvyks Westside Lietuvių Politikos ir pašalpos klubo priešmetinis susirinkimas, kuriame visiems nariams reikia dalyvauti, nes reikės aptarti daug svarbių reikalų. Rinksime 1954 m. valdybą.

Po susirinkimo 6:30 val. bus šokiai, grojant lietuviškai ir angliškai muzikai.

Kviečiame dalyvauti visus — iš arti ir toli.

Klubo Valdyba

KNYGA NEMOKAMAI

Kiekvienas gaus **dovanai** po knygą pasirinktinai šių knygų:

1) N. Mazalaitės — Apversta Valtis, $1,50; 2) L. Dovydėno — Žmonės ant vieškelio, $1,50, 3) P. Tarulio — Žirgeliai Padebesiais, įdom. apysakos—$1.50. Gaus tie, kurie užsisakys šias abi naujausias Sūduvos knygas: A. Bendoriaus LIETUVA, kaina $2.75. Tai gausiai iliustruota knyga, sukelianti pasididžiavimą Lietuvos atsiekimais Burkaus TERESĖ NEUMANAITĖ, kuri ilgus metus nevalgo, negeria ir pergyvena Kristaus kančias. Kaina $3.00.

Su užsakymais ir pinigais ar money orderiu kreiptis: **V. Sulaitis, 4434 S. Fairfield ave., Chicago, 32 Ill.**

FOR HIGHEST QUALITY and lowest prices on prescriptions vitamins and drugs at
GEORGE EISELE PHARMACY
176 W. Adams St., Chicago, Ill.
FR 2-8935

Rūbai Apsaugojami Nuo Kandžių
Neatsiduodantįs - Naftalinos Kvapu
EXCELSIOR CLEANERS
312 W. 31 St. CAL. 5-6622

NAUJAUSIA DOVANA VARTOJAMA VIRTUVĖJ
MĖSOS PAKĖLĖJAI
Kalėdoms arba bent kuria proga dovanokite porą mėsos kėlėjų — dideli, riesti, nerūdijančios geležies, paukščiams, dideliems steikams. Kieto medžio rankenos, pritaikintoms pirštams. "Four-tine spread" ir 6" pločio.
Užsakykite Šiandien dėl savo dovanų sąrašo. Pinigų sugrąžinimas garantuotas. Komplektas (paštas užmokėtas) $2.95. C.O.D. negalime siųsti. Siuskite čekį arba "money order".
DOHNAL, INC.
325 S. Clark St. Chicago, Illinois

Lietuvybės Studijų Institutas
suorganizuotas
Mokslo Mėgėjų Klubo
globojamas
LOYOLOS UNIVERSITETO
Gruodžio 19 d. 2 v. p. p. **kun. dr. Petras Celešius** skaito tema: Religijos vaidmuo tautos gyvenime.
Gruodžio 19 d. 3 v. p. p. **Stasys Rauckinas** skaito tema: Lietuvos Vyčių problemos.
Paskaitos vyksta **Seselių Kazimierėčių Kolegijos** patalpose 2601 W. Marquette Rd. šeštadieniais nuo 2 iki 4 val. p. p.
Sėkmingai baigusiems studijas Loyolos Universitetas išduos pažymėjimus.

Telef. REpublic 7-5803
Kasdien nuo 2 val.
Sekmad. ir šventad. 9—2 v.
ADOMAS VAITKEVIČIUS
ANGLIŲ IR ALYVOS PARDAVIMAS
Visų rūšių namų apšildymo sistemos įvedimas, perdirbimas ir pataisymas
Greitas, sąžiningas ir pigus patarnavimas
ATLAS FUEL CO. atstovas
4919 So. Paulina St.
PRospect 6-7960

SOTUS ALKANAM PADĖKI
AID OVERSEAS, Inc., 3133 S. Halsted St., Chicago 8, tel. DA. 6-3859
Bendrovė siunčia maisto siuntinius į Vokietiją ir kitus kraštus, išskyrus SSRS. Pristatymas trunka apie 17 d., nes siuntiniai siunčiami iš Europos sandėlių. Pilnas draudimas. Reikalaukite pilno siuntinių sąrašo.

NORBUT MEN'S SHOP
3358 South Halsted Street, Chicago
LIETUVIŠKA VYRIŠKŲ DAIKTŲ KRAUTUVĖ
★ Arrow balti marškiniai $3.95
★ Sportiški marškiniai nuo ..... $3.95 iki $8.95
★ Šilti flanelės marškiniai nuo ..... $2.95 iki $3.95
★ Skrybėlės $6.50—$7.50—$10.00
★ Vyriškos kelnės nuo ..... $6.95 iki $14.95
★ Kaklaraiščiai nuo ..... $1.50 iki $2.50
★ Kojinės nuo ..... 55¢ iki $1.00
★ Megztiniai nuo ..... $3.95 iki $9.95
TURIME GRAŽIŲ KALĖDINIŲ DOVANŲ VYRAMS.

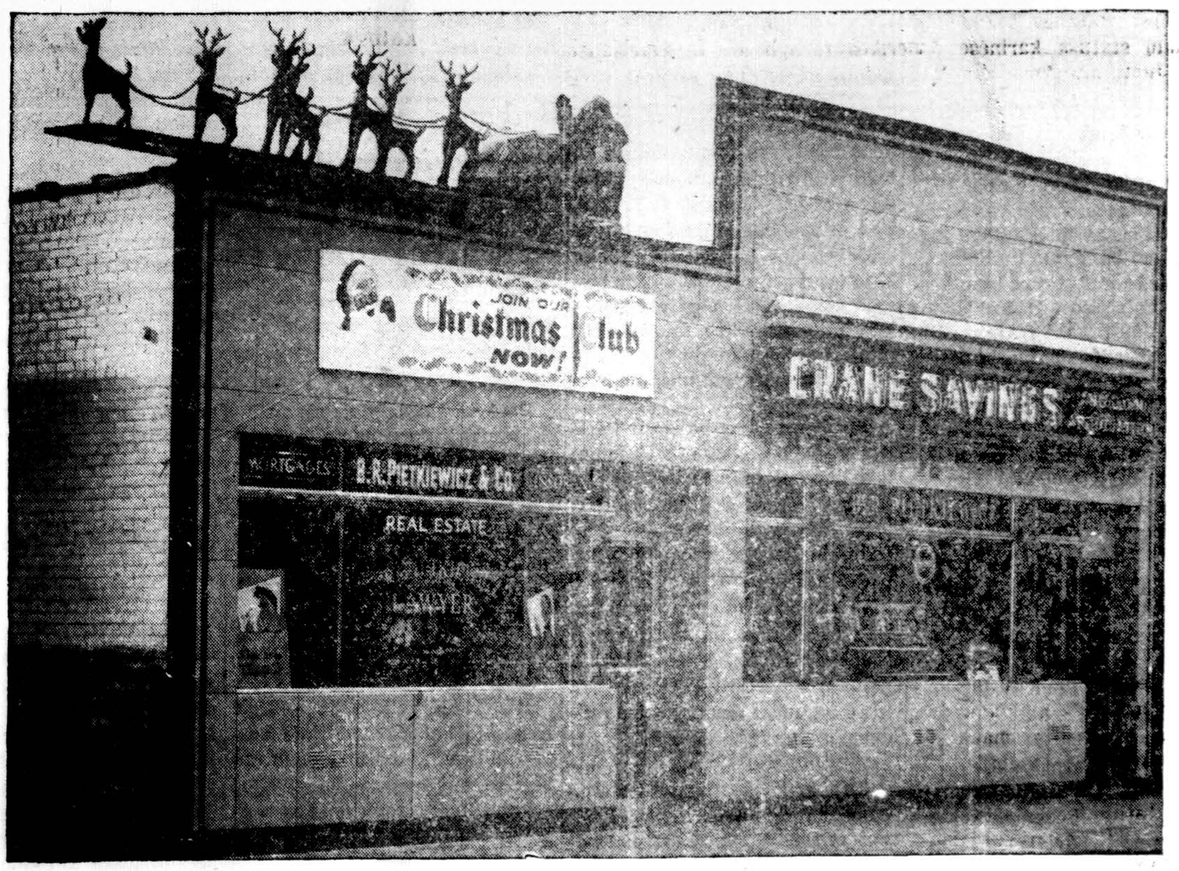

ĮSTOKITE Į CRANE SAVINGS KALĖDINĮ KLUBĄ

TAUPYKITE KAS SAVAITĘ	SUTAUPYKITE PO 50 ĮMOKĖJIMŲ
$ 1.00	$ 50.00
2.00	100.00
3.00	150.00
5.00	250.00
10.00	500.00

KIEKVIENA SĄSKAITA APDRAUSTA IKI $10,000 F. S. L. I. C.
CRANE SAVINGS AND LOAN ASSOCIATION
2555 WEST 47th STREET B. R. PIETKIEWICZ, Pres. & Ved. Tel. - LAfayette 3-3600

Akademinio Skautų Sąjudžio Chicagos Skyrius
Rengia viešą
AKADEMINĮ NAUJŲJŲ METŲ SUTIKIMO BALIŲ!!
šių metų gruodžio mėnesio 31-mą dieną
Puošnioje MARINE BALLROOM SALĖJE, 4721 W. Madison St.

Visi kviečiami atsilankyti į šį pirmąjį taip puošnų Chicagoje lietuvišką Naujųjų Metų sutikimą.
Baliuje gros puikus europietinio stiliaus amerikiečių orkestras. Veiks pigus ir įvairus bufetas. Bus išpildyta trumpa programa. Specialus salės apšvietimas.
Visi prašomi atvykti tik semi-formal, t. y. su vakariniais rūbais.
Staliukus prašome užsisakyti iš anksto telefonais: YArds 7-0955, BIshop 7-1250 arba DAnube 6-2044 iki gruodžio mėn. 28 d.
Baliaus pradžia 9:00 val. vakare.
Rengėjai — AKADEMIKAI SKAUTAI-ĖS

DRAUGAS

THE LITHUANIAN DAILY FRIEND
3334 S. Oakley Ave., Chicago 8, Ill. Tel. Virginia 7-6640; 7-6641; 7-6642
Entered as Second-Class Matter March 31, 1916, at Chicago, Illinois
Under the Act of March 3, 1879.

Member of the Catholic Press Ass'n
Published daily, except Sundays, by the Lithuanian Catholic Press Society.

SUBSCRIPTION RATES
$8.00 per year outside of Chicago
$9.00 per year in Chicago & Cicero
$8.00 per year in Canada
Foreign $11.00 per year.

PRENUMERATA:	Metams	½ metų	3 mėn.	1 mėn
Chicagoj ir Cicero	$9.00	$5.00	$2.75	$1.25
Kitur JAV ir Kanadoje	$8.00	$4.50	$2.50	$.100
Užsienyje	$11.00	$5.50	$3.00	$1.35

Redakcija straipsnius taiso savo nuožiūra. Nesunaudotų straipsnių nesaugo, juos grąžina tik iš anksto susitarus. Redakcija už skelbimų turinį neatsako. Skelbimų kainos prisiunčiamos gavus prašymą.

Amerikos galia ir santykiai su Maskva

AR KREMLIUS SUPRATO?

Maskvoje tik po kelių savaičių tepradedama suprasti, ką reiškia prez. Eisenhowerio pasakytoji kalba Jungtinių Tautų pilnaties posėdyje. Pradžioj komunistų vadai ir jų spauda Maskvoje šaipėsi iš tos kalbos, puolė prez. Eisenhowerį, amerikiečius naujai ir piktai apšaukė karo kurstytojais, imperilaistais. Dabar jau, po poros savaičių, savotiškai prasiblaivė ir kiek kitokiu tonu pradėjo kalbėti.

Kremliaus budeliai pajuto, kad Prezidento kiekvienas žodis buvo apgalvotas, kad visa tai, ką jis sakė, reikalui esant, bus vykdoma ir kad Amerika yra pajėgi įgyvendinti visa tai, ką ji suplanuoja ir užsimoja.

Prez. Eisenhoweris rimtai įspėjo Sovietų Rusiją. Tik pradėkit naują agresiją, mes esame pajėgūs sunaikinti jūsų visą kraštą. Tai netuščias įspėjimas.

Prezidentas, kaip gerai įsitėmijo sovietų agentai, priminė, kad nuo 1945 m. Jungtinės Amerikos Valstybės pravedė 42 atominius bandomuosius sprogdinimus. Šiandien atsargoje esančios bombos yra daugiau negu 25 kartus galingesnės už tuos ginklus, su kuriais buvo pradėtas atominis amžius. Be to, vandenilio ginklai prilygsta milionams tonų dinamito. Šiandien JAV atominių ginklų masė su vis didėjančiu metiniu prieaugliu, daugelį kartų prašoka sprogstamąjį visų bombų ir sviedinių atitikmenį, koks buvo paleistas iš kiekvieno lėktuvo ir kiekvienos patrankos visuose II Pasaulinio karo ruožuose per visus to karo metus.

VISĄ RUSIJĄ SUNAIKINTŲ

Yra pilniausiai aprūpintas ir tų bombų pristatymo reikalas. Dabartiniai lėktuvai nuo laivo ar sausumos dabar gali į pasiekiamą taikinį nugabenti tokį naikinantį krovinį, kuris būtų galingesnis už visas bombas, kurios per II Pasaulinį karą nukrito ant Anglijos.

Sovietų Rusijos budeliams negalėjo nepadaryti įspūdžio ir tai, kad šiandieninis atominių ginklų dydis ir rūšys yra įsidėmėtinos. Pažanga tokia didelė, kad šis ginklas įsigijo konvencionalų statusą karinėse Amerikos tarnybose. Ir svarbiausia, kad Jungtinių Amerikos Valstybių kariuomenė, laivynas, aviacija ir jūrų pėstininkų korpai šiandien yra pajėgūs imtis šio ginklo kariniam panaudojimui.

Tai didelė ir tuo pačiu kartu baisi atominė galybė, kurią panaudojus galima sunaikinti ir Rusiją ir kitus kraštus.

JAV PIRMAVIMAS

Sovietų Rusijai yra žinomas ir kitas faktas: kai buvo reikalas ginti Pietų Korėją nuo užpuolikų, Amerika, palyginti, greitai apsiginklavo ir puoliką sulaikė, nenaudoma atominių karo pabūklų. Per tris metus nauji pabūklai išrasti ir naudojimui pritaikinti. Jungtinės Amerikos Valstybės šiandien yra puikiai pasiruošusios sutikti betkokį priešą ir jį sunaikinti. Prezidentas apie tai pranešė nieko neperdėdamas, neblefuodamas.

Kas nežino, kad ir Sovietų Rusija gamina atominius karo pabūklus, viską sudeda apsiginklavimui. Bet nė tuo, nė kitais požvilgiais ji negali prilygti Amerikai. Ir ji tą pradeda suprasti ir truputį suvaldyti savo liežuvį. Dabar jau pradeda galvoti ir apie Prezidento pasiūlymą sudaryti atominės energijos komisiją, kuriai būtų galima uždėti pareigą surinktą atominę medžiagą laikyti, prižiūrėti ir saugoti. Tos atominės komisijos kitas ir dar svarbesnis uždavinys būtų išrasti būdus, kuriais atominė energija būtų galima paskirstyti taikingiems žmonijos tikslams siekti.

TOLIMESNĖS LENKTYNĖS

Kol Rusija galutinai apsispręs, o ji, esamė tikri, apsispręs neigiamai, apsiginklavimo lenktynės eis ir toliau. Nėra abejonės, Amerika pirmaus.

Amerikos aviacija, minėdama pirmojo lėktuvo pakilimo oran 50 metų sukaktį (Orville Wright, pirmojo lėktuvo konstruktorius ir pirmasis lakūnas, 1903 m. gruodžio mėn., Dayton, Ohio) konstatavo dar keletą naujų ir svarbių faktų iš aviacijos gyvenimo. Padaryta keletas naujų išradimų parodymų, kurie stebina pasaulį. Aišku, stebina ir Maskvą, kuri turės net keletą kartų pagalvoti prieš pradėdama naujus agresijos žygius.

Bet, jei Maskva susivaldys, puolimų nedarys ir Amerika iš savo pusės taip pat laikysis senosios tradicijos nepradėti ginkluotų konfliktų savo noru, tai kokias išvadas iš to viso turime pasidaryti. Nejaugi šaltasis karas tarp dviejų milžinų ir toliau eis, paliekant šimtus milionų žmonių už geležinės uždangos baisioms kančioms ir sunaikinimui.

KOKIA IŠEITIS?

Netenka abejoti, kad apsiginklavimo lenktynėse Amerika ir toliau pirmaus. Bet prie ko tai prives, jei panaudojus pirmaujančią poziciją, palinkstama eiti prie naujų nuolaidų Kremliaus budeliams ir neturima gėdos sėsti su jais prie vieno stalo ir kalbėti apie sutartis, kurias jie visvien sulaužys, kaip sulaužė visas kitas praeityje. Jei, pagaliau, dar kartą nutarta su šitais budeliais sėsti prie "taikos" stalo Berlyno konferencijoj ir, jei esame tikri savo militarine ir ekonomine galybe, kodėl nepastatyti Maskvai reikalavimus aiškiai ir griežtai, kad tuojau pasitrauktų iš visų tų teritorijų, kurias ji jėga, smurtu ir visokiausiomis prigavystėmis yra pasigrobusi II Pasaulinio karo metu ir po karo. Kai klausimas bus pastatytas aiškiai, tiesiai ir griežtai, Sovietų Rusijos budeliai, nenorėdami nugriūti ir nuo pačios Rusijos diktatūros sosto, su reikalavimais rimtai skaitysis. Bet, jei tokio reikalavimo nebus, JAV ir kitų demokratijų politikai ir diplomatai be reikalo savo brangų laiką gaišina. Padėtis nepasikeis, o tokia padėtis kaip tik eina laisvojo pasaulio nenaudai.

RŪMTIES VALANDĖLĖ

Tremtinio malda,

SUDĖTA ŠV. TĖVO PIJAUS XII

Švenčiausioji Mergele Marija, kuri lydi visais pasaulio keliais tuos, kurie apleidžia savo kraštą, ieškodami darbo ir duonos, pati pažinusi troškulį, pažvelk maloningomis akimis į mūsų būklę; palaimink tuos, kurie mus priima, palaimink tuos, tave prašome, kuriuos reikalas verčia palikti savuosius kad kitų broliškumo jie būtų priimti, padedant jiems jų prakaite ir sunkiausiuose jų darbuose.

Būk mylinti pagalba, tu, Krikščionių Priebėga ir Prispaustųjų Guodėja, tam, kuris likimo ištiktas, nutolęs nuo savo gimtosios žemės, gyvena slegiamas baimingų rūpesčių apie save ir savuosius ir nesutinka tokio, kurs galėtų pilnai suprasti jo kančią, pakeltų jo drąsą ir kraujo balsu pažadintų jo numuštą dvasią.

Padaryk, o Marija, kad tavo gailestingumo sustiprinti, tavo motiniškos globos bei maldos apginti ir vieni ir kiti — mes tremtiniai ir mūsų nerime esančios šeimos — visi Tikėjimo, Vilties ir Meilės remiami žengtume pirmyn Dievo baimėje ir Dievo valiai atsidavę, ištikimi Jėzui Kristui ir jo Bažnyčiai, naudotumės krikščioniškojo teisingumo vaisiais, susilauktume taikos laike ir tobulos laimės amžinybėje. Amen.

Egiptas mokosi anglų kalbos

Keista, bet dabar Egipte toks didelis anglų kalbos mokytojų pareikalavimas, kad iš to galima daryti net visiškai gerą pinigą. Tuo naudojasi ten esantieji kitataučiai, kurie vien tik atliekamu laiku duodami anglų kalbos pamokas uždirba iki $250 mėnesiui. Kurie gali atsidėti visą laiką mokyti egiptiečius, uždirba iki $600 mėnesiui.

Mat, Egiptui varant lauk įvairius užsieniečius tarnautojus, jų vietas turi užimti patys vietiniai gyventojai, bet jiems reikalinga anglų kalbą mokėti. Tuo būdu ir susidarė toks pareikalavimas anglų kalbos mokytojų.

Kaip IRO raudonieji globojo tremtinius

PR. STRAVINSKAS, Cleveland, Ohio

Prieš kurį laiką, kaip pranešta vokiečių katalikų laikraštis "Nord Amerika" ir kita Amerikos spauda, JAV Komisija vidaus saugumo reikalams ėmė aiškinti komunistų destrukcinę ir sabotažinę veiklą tremtinius globojusioje IRO organizacijoje. Tardymas jau baigtas ir jo duomenys pranešti senatui.

Komisija konstatavo, kad IRO organizacijoje buvo nutiestas tankus komunistų tinklas tremtinių globos trukdymams. Į tą organizaciją komunistai susimetė daugiausia iš UNRRA, kur juos į atsakingas administracijos vietas buvo susodinęs JAV valdžios įgaliotinis **M. H. Glasser,** buvęs kartu ir komunistų partijos narys bei slaptas sovietų agentas.

IRO administracijoje komunistai buvo įsitaisę iki pat IRO centro Genevoje. Tame centre, kaip pasirodo, buvo išdirbtas visas planas tremtiniams persekioti, jiems terorizuoti ir trukdyti jų emigraciją.

IRO centras, kaip rodo komisijos tardymas, buvo išleidusi netgi slaptą rankvedį vad. "screeningų" valdininkams (Manual for Eligibility Officers). Jame tie valdinnikai buvo mokomi DP stovyklų "valymo" meno. Ten, sakysim, buvo aiškinama: 1) kaip bendradarbiauti su DP kraštų valdininkais (sovietų karininkais), belankančiais DP stovyklas tikslu išaiškinti tremtiniams interesą ir pareigą grįžti namo (į sovietų valdomus kraštus), 2) kaip organizuoti tiems stovyklas belankantiems valdininkams apsaugą, 3) kaip patiems IRO valdininkams "screeninguoti" tremtinius, ieškant jų tarpe "karo nusikaltėlių", "išdavikų", "quislingų" ir pan., 4) kaip šiems sutrukdyti emigraciją ir t.t.

Vadovaudamiesi šiomis slaptomis instrukcijomis, "screeningų" valdininkai yra išmetę iš DP stovyklų (atimdami IRO globą) šimtus ir tūkstančius nekaltų žmonių, kūdikių ir vaikų, senelių ir ligonių.

Nuskriaustieji ir neteisėtai IRO globos netekusieji kartais skūsdavosi IRO centrui Genevoje, bet — argi galėjo iš ten susilaukti skriaudų atitaisymo, kada skriaudos ne kieno kito, o to centro instrukcijomis buvo padarytos?! Skundai, galima sakyti, visuomet būdavo atmetami. Todėl tremtiniai vėliau nuo raudonųjų turėjo saugotis, nesakydami jiems visokių "screeningų" metu tiesos, kad jie savo valia iš tėvynės pabėgo, o sakėsi daugiausia tik, kad "pabėgo nuo karo įvykių" ir pan. "Išskryninguotieji" kreipdavosi į kitas stovyklas, prašydami juos priimti į DP tarpą, kaip niekad dar DP statuso neturėjusius. Jiems kartais visu nuoširdumu padėdavo ir tie IRO valdininkai, kurie komunistiniams suokalbininkams nepriklausė (tuos IRO valdininkus tremtiniai visuomet prisimins su dėkingumu).

Kas ėjo tiesiu keliu, dažnai turėjo sunkiai nukentėti. Štai, sakysim, "Nord Amerika" skelbia visą eilę atsitikimų, kada tokiems atviriesiems buvo atimtas DP statusas "screeningų" valdininkų, o IRO centras tuos savo valdininkų veiksmus patvirtino.

Pvz., nurodoma, jog tremtinys, pasisakęs pabėgęs iš sovietų okupuotos tėvynės dėl to, kad jis ginklu rankoje kovojęs prieš okupantą, už ką jam dabar tame krašte grėsianti mirties bausmė. IRO centras, nelaikydamas šio tremtinio pabėgimo motyvo pakankamu, jam paaiškino, kad IRO nėra kompetentinga saugoti tokius asmenis, kuriems už jų padarytus "nusikaltimus" jų kraštų įstatymais grėsiančios bausmės...

Arba, sakysim, tremtinys — jugoslavas sakėsi pabėgęs iš savo krašto, kad jį valdą komunistai, kurie persekioją religiją bei tikinčiuosius. IRO centras, laikydamas šį pabėgimo pagrindą irgi nepakankamu, jugoslavui paaiškino, kad jo tėvynėje yra tikra religinė laisvė ir bažnyčios ten pilnos besimeldžiančių žmonių. Tokių atsitikimų ir sprendimų buvo šimtai. Pačiame IRO centro rankvedyje aiškinama, jog negali būti laikomi pakankamu pabėgimo pagrindu, sakysim, turtiniai motyvai — tie, kad komunistai atėmė visą tremtinio turtą — ir kiti panašūs.

IRO raudonieji jautėsi anuomet labai stiprūs. Jie tiesiog įžuliai vykdė tremtinių globos trukdymo ir sabotažo planą. Jie, mat žinojo, kad jų užnugaryje yra stipri jų apsauga, nes Washingtone tada šeimininkavo komunistas ir sovietų agentas **Alger Hiss,** o, JT centriniuose organuose (sakysim Ekonominėje ir Socialinėje Taryboje) — to A. Hiss susodinti raudonieji. Jokie skundai, jokia intervencija tada buvo niekam neįmanoma. Tremtinių skundo balsai buvo balsai tyruose.

Atrodė, kad komunistų (tiesiog NKVD kruvinosios rankos) siautėjimai tremtinių globos institucijose taip ir liks neiškelti viešumon. Taip, matyt, galvojo ir IRO centras, kuris ir to savo slapto rankvedžio visas atsargas (IRO baigus savo darbą) sudegino, matyt norėdamas paslėpti savo nusikalstamosios veiklos įrodymus.

Atsitiko betgi kitaip. JAV senato minėta komisija IRO raudonųjų nusikalstamąją veiklą iškėlė aikštėn ir paskelbė viešumai. IRO centro slaptosios instrukcijos, kaip nusikalstamojo darbo įrodymas, patiektas senatui.

Ar JAV centrinė valdžia pasitenkins vien tik to komunistinio sabotažo išaiškinimu ir jį tik "priims dėmesin", ar ji paves dar teismo organams aiškinti kiekvieną nusikaltėlį individualiai ir leis tarti dėl jų savo žodį Temidai — to mes nežinome. Tas, pagaliau, ir ne mūsų reikalas. Mes tik pageidautume, kad, ryšium su IRO raudonųjų nusikalstamosios veiklos atidengimu, būtų patikrinta, ar Europoje nėra likę dar IRO valdininkų neteisingai apkaltintų, sukompromituotų ir neteisėtai pakenktų emigruoti į JAV tremtinių. Jei tokių pasitaikytų, tektų prašyti JAV valdžią, kad ji peržiūrėtų jų emigracijos bylas ir pašalintų jiems emigracines kliūtis. Toks mūsų prašymas, nukreiptas į JAV valdžią, rodos, būtų visai logiškas ir pagrįstas sveiku teisės bei teisingumo jausmu.

— Lenkijos klausimas britų parlamente. Didžiosios Britanijos parlamente vienas Darbo partijos atstovas reikalavo, kad tuoj būtų pradėtas svarstyti jo partijos narių įteiktas pareiškimas dėl nuolatinių tikėjimo persekiojimų Lenkijoj. Iš anglų vyriausybės sluogsnių patiriama, kad šis klausimas bus svarstomas netolimoje ateityje.

KAM GALVĄ VARGINTI?

Jei kokių nors dovanų reikalinga, tai nedarykite sau vargo ir negaišinkite laiko. Apsilankykite pas J. Karvelį, 3249 ir 3322 So. Halsted St., Chicago 8, Ill., ir čia rasite ko tik jūs norėsite geromis sąlygomis.

800 WEST HILL GROVE AVE.
Western Springs, Illinois
Phone W. S. 1-0504
COMPLETE AUTO SERVICE
Car washing — simonizing — specializing in motor tune ups — free pick-up and delivery — **Ray Krug, Proprietor** — Ray's Standard Auto Service

3% APDRAUDOS SUTAUPOS
Dabar yra pats laikas pradėti taupyti ir atidaryti naują sąskaitą
TAUPYKITE PAŠTU
ĮSIJUNKITE Į MŪSŲ KALĖDINĮ KLUBĄ
56 metų draugiškas patarnavimas šioj apylinkėj
SUCCESS SAVINGS & LOAN ASS'N.
3204 WEST CERMAK RD. Bishop 7-6535

"A VACATION THAT PAYS FOR ITSELF"
FOR YOUR HEALTH: Incl. Occupational Fatigue, Rheumatoid, Nervous, Circulatory, Toxic and Associated Conditions
EXCELLENT FOR HEALTH INSURANCE
Famous LAMAR BATHS
CY. M. KING, Pres.-Mgr.
• AT THE SOUTH END OF BEAUTIFUL BATH HOUSE ROW •
FOR YOUR RECREATION: Year-Around Fishing, Golf an All Southern Hospitality
Write for Information of Visit Us
We Can Direct You to You Every Need in
HOT SPRINGS NATIONAL PARK, Arkansas

LIUDAS ZEIKUS

LAIPTAI Į TOLUMAS

ROMANAS

(Tęsinys)

— Ne aš, mielas Vitai, su velniais gyvenu, bet tu!

— Irgi!.. Ji pavyduliauja, o aš kaltas!

— Nesiteisink, Viteli, jeigu esi kaltas. Onutė atskrido ne pas mane, bet pas tave!

— Bet ji pas mane atskrido ne kaip moteris, bet kaip žmogus, gelbėdama savo gyvybę. Aš gi neturiu jokios teisės leisti ją uždaryti į kalėjimą ar grąžinti atgal į Sovietų Rusiją.

— Bet, deja, Onutė yra moteris — ji tave myli!

— Tegul sau myli...

— Oi ne! mielas Vitai... Tegul viso pasaulio moterys tave myli, aš nepavyduliausiu, bet tiktai ne Onutė... Aš jos nesmerkiu už tai, kad ji nužudė savo niekšą vyrą, aš nesmarkiu už tai, kad ji išdavė sovietinį „rojų". Aš ją gerbiu, kaip padorią moterį, bet kai aš matau, kad ji viską daro tiktai dėl tavęs ir gyvena tiktai dėl tavęs, tai man perdaug skaudu!

— Tai sakyk, brangioji Aida, ką man daryti, kad ji manęs nemylėtų...

— Nežinau, mielas Vitai, nežinau...

— Bet reikia ką nors daryti, reikia ieškoti išeities... Aš gi negaliu leisti, kad tu dėl jos kankintumeis.

— Daryk, ką nori, bet... nebūk Onutei žiaurus!

Skirgaila pasirėmė ant alkūnių ir ilgokai galvojo. Aida žiūrėjo į savo vyrą ir, nenorėdama jam trukdyti galvoti, taip pat tylėjo.

— Žinai ką, Aida...

Aida krūptelėjo.

— Ko tu išsigandai?

— Tu taip staiga sujudėjai! Bet nieko — sakyk, Viteli.

— Išvažiuokim porai mėnesių į Europą.

— Tu taip manai?

— Tai bus kol kas geriausia: tu išsiblaškysi, ir man ne pro šalį prasiblaivyti. O išvažiavimui jokių kliūčių nėra: visi reikalai ko puikiausiai tvarkomi. Aš manau, mamytė nieko prieš neturės. Be to, ji yra įsitraukusi į Dainavos kultūrinį darbą ir neblogiausiai orientuojasi kituose Dainavos reikaluose. O mūsų firmos senas šulas ponas Šileris dabar Dainavoje jaučiasi kaip naujai užgimęs. Mūsų administratorius ponas Viesulas nuolatos juda Dainavoje, kaip tiksliausias laikrodis. Kooperatyvų sąjunga puikiausiai sutaria su Dainavos Miesto Valdyba miesto reikalų tvarkyme. Policijos viršininkas, kaip radaro akys, viską mato ir tamsiausią naktį. Visi Dainavos fabrikų direktoriai patikimi žmonės. Mūsų inžinieriai Dainavoje stato naujus atominius bokštus, kurie artimoje ateityje Dainavą apsaugos nuo visokių netikėtų įvykių. Čikagoje visus reikalus, susiorganizavęs patikimus kadrus, puikiai tvarko pulkininkas ponas Dirvonas. Bendrai, visos mūsų firmos reikalai ir Dainavos gyvenimas tvarkomas pagal a.a. pono Ernest Milon norus. Sena firmos garbė stovi pilnoj augštumoj, nes mūsų turtai po jo mirties padidėjo daugiau negu dvigubai. O už vis svarbiausia — mudviejų vaikučiai auga sveiki kaip ridikai! Ir už tai, kad tu esi puiki motina, aš lenkiu tau savo galvą!.. O kad tau širdelę neskaudėtų, važiuokim prasiblaivyti į Senąjį Pasaulį, pas mūsų Močiutę Europą!

— Važiuokim, Viteli!

Po kelių dienų Skirgailai išvažiavo į Europą. Europoje galvojo pabūti bent kelis mėnesius. Bet Europoj iš visų pusių niaukėsi atominiais debesimis dangus. Nors ir buvo ramu, bet galėjo būti tyla prieš audrą. Tokioje atmosferoje gyventi nemiela... O kai Skirgailai gavo iš Dainavos pranešimą, kad tragiškai žuvo Onutė Rastytė, tai tuojau grįžo atgal į Dėdės Samo žemę.

Dainavos gyventojai žinojo, iš kur Dainavoje atsirado Onutė Rastytė, bet apie tai kalbėjo patylomis. „Ji bijo sovietų šnipų", paslaptingai sakydavo vienas kitam... O dabar jau ji nieko nebijo... Onutės gailėjo visi Dainavos gyventojai — gailestingumas ir gerasirdiškumas yra charakteringiausi lietuvio būdo bruožai.

Iš pasakojimų instruktorių, kurie stebėjo Onutės Rastytės skraidymą, negalima daryti išvados, kad tai būtų buvusi savižudybė, bet greičiau atsitiktinis nelaimingas atsitikimas, koks gali pasitaikyti ir gabiausiems lakūnams. Prieš pakylant į orą jos nuotaika buvo ko puikiausia. Pasikėlusi į orą su bandomuoju sprausminiu, varomu atominės energijos kuru, dvimotoriniu bombonešiu, Onutė po Dainavos erdvę nardė apie dešimt minučių. Vienu momentu lėktuvas, bekildamas tiesiai augštyn, vidutinėje augštumoje sustojo ore, apsisuko ir nevaldomas krito žemyn... Atsitrenkė į kalno viršūnę ir sutiško!..

Paminklą su užrašu „Kur yra meilė, ten yra ir Dievas", kurį Skirgailai buvo nutarę pastatyti ant „Aidos" kalno, dabar pastatė toje vietoje, kur tragiškai žuvo Onutė Rastytė — ant kito gretimai esančio kalno viršūnės.

Tuo metu, kai Aida ir Vitas Skirgailai grįžo iš kapinių, atidavę paskutinę pagarbą Onutei, sustaugė visos Dainavos miesto pavojaus sirenos. Tai nebuvo bandomasis aliarmas: iš Aliaskos karo vadovybė pranešė, kad per šiaurės ašigalį skrenda Šiaurės Amerikos kryptimi keli tūkstančiai Sovietų Sąjungos bombonešių. Jie skrenda bombarduoti atominėmis bombomis Šiaurės Amerikos miestų.

Po kelių minučių, dar pavojaus sirenoms tebestaugiant, nusiminę Dainavos miesto gyventojai visomis gatvėmis bėgo į slėptuves...

Bet kas darėsi tuose Šiaurės Amerikos miestuose, kur nebuvo slėptuvių, tai žino tiktai Tas, Kuris viską žino.

(Pabaiga)

SO. BOSTONO ŽINIOS

STEIGIAMAS L. ENCIKLOP. FONDAS LIETUVAI

Bostono Liet. Teisininkų Drjos iniciatyva sukviestame organizacijų atstovų ir atskirų asmenų pasitarime buvo nutarta steigti fondą, kuriam nustatytas toks vardas: "Lietuvių Enciklopedijos Fondas Lietuvai". Sudaryta tokios sudėties fondo valdyba: Prel. Pr. Juras — garbės pirm., dr. V. Čepas — pirm., adv. J. Grigalius ir inž. A. Čaplikas — vicepirm., adv. S. Šalnienė — kasin., teis. J. Vembrė — sekretorius, St. Santvaras ir V. Šimkus — vald. nariai. Ši valdyba uoliai posėdžiauja, sudaro statutą ir žada greitu laiku kreiptis su atsišaukimu į plačiąją visuomenę. To fondo tikslas surinkti lėšų, iš kurių būtų galima nupirkti didesnį kiekį Liet. Enciklopedijos ir ją atėjus laikui pargabenti į nepriklausomą Lietuvą.

PARAPIJOS MOTERŲ

ir Merginų Klubas parapijos palaikymui aukojo 70 dolerių.

50 METŲ JUBILĖJUS

1954 metais sueis 50 metų nuo So. Bostono lietuvių parapijos bažnyčios pastatymo. Šį jubilėjų rengiamasi tinkamai paminėti.

ARK. R. J. CUSHING

padaryta mažesnio pobūdžio pūslės operacija. Ligonis jaučiasi gerai ir žada tuoj grįžti į pareigas.

43,000 DOLERIŲ IŠ SENO POPIERIAUS

Už surinktą šį rudenį seną popierių Bostono arkivyskupijoje gauta 43,000 dolerių. Pinigai skirti Nazareto fondui našlaičiams globoti.

ARKIVYSKUPIJOS STATISTIKA

Naujai išspausdintoje knygoje, kurioje yra visų vyskupijos kunigų ir įstaigų sąrašas, randami įdomūs skaičiai. Bostono arkivyskupijoje yra 1,426,819 tikinčiųjų, 1,170 diecez. kunigų

(Nukelta į 5 pusl.)

ONLY ONE

Winter Gasoline

DOES ALL THREE

1 Starts Cold Engines Easy

2 Stops Winter Rust

3 2 to 18% More Knock-Free Power

SINCLAIR POWER-X

SO DIFFERENT—IT'S PATENTED (U.S. Pat. No. 2,394,264) CONTAINS RD-1199 ANTI-RUST

FOR THE BEST IN SERVICE BRING YOUR CAR TO

BUZZ SERVICE STATION

(DEALER IN SINCLAIR PRODUCTS)

2701 W. Chicago Ave.

TOWING SERVICE - TIRES - BATTERIES - ACCESSORIES

TRUCK TRADE INVITED!

OPEN 7 A.M. TO 10 P.M.

DIENRAŠTIS MĖNESIUI NEMOKAMAI!

Didelis šių dienų įtempimas, karo ir kitos galimybės verčia visus atsidėjus sekti kasdienius įvykius. Tam reikalui dienraštis darosi būtinybė.

Sekančiais metais sueina 50 metų kaip iškovota spaudos laisvė. Tas jubilėjus tebūnie minimas šūkiu: kiekvienuose lietuviškuose namuose "lietuviškas" laikraštis, o šiuo metu — lietuviškas dienraštis. Dienraštis "Draugas", pats švęsdamas 40 m. sukaktį nuo įsikūrimo Chicagoje, daro iš savo pusės auką: siųsime dienraštį per mėnesį laiko nemokamai, tik malonėkite atsiųsti adresą savo ar kito kurs tuo interesuojasi.

"Draugas" yra sutelkęs arti 1,000 bendradarbių, korespondentų ir informatorių, kas šeštadienį duoda mokslo, meno, literatūros priedą, turi specialius skyrius: moterų, jaunimo (ateitininkų, skautų, studentų), sporto, sveikatos patarėją; kasmet duoda $1,000 premijos geriausiam romanui ir paskiau atkarpoje spausdina rinktinius kūrinius.

"Draugas" turi savo bendradarbius Kanadoje, Kolumbijoje, Venecueloje, Brazilijoje, Argentinoje, Čilėje, Švedijoje, Belgijoje, Vokietijoje, Šveicarijoje, Italijoje, Prancūzijoje, net ir Australijoje.

Imdami nemokamai "Draugą" mėnesiui Jūs niekuo neįsipareigojate, o turėsite progos susipažinti su geriausiu lietuvišku dienraščiu. Atsiųskite savo adresą ar adresus tų, kurie "Draugo" dar neskaito, ir mes per mėnesį laiko Draugą siųsime be užmokesčio.

DRAUGAS
2334 South Oakley Avenue
CHICAGO 8, ILLINOIS

CLASSIFIED AND HELP WANTED ADVERTISEMENTS

PARDAVIMUI

KĖDĖS, stalas, garų stalas, šaldytuvas, kavai virti puodas, kasa, gėrimų mašina, "Neon Do-Nut" reklama ir alyvinis pečius. Prieinama kaina skubiam pardavimui.

4043 So. California Ave.

BIshop 7-5599

ROOFING — Roof cement; 190-5 gallon pails and 16 cases. Submit written bids to **Mr. John Stack**

MERCHANTS MOTOR FREIGHT INC.

2901 West 31st Street
Chicago 23, Illinois

Visi dabar skaito M. Springborn

ISTORINĮ ROMANĄ

PASKUTINIS PRŪSŲ SUKILĖLIS

Iš pirmo puslapio patraukia skaitytojo akį ir nuveda į anus senuosius laikus, kada kovojo su Kryžiuočiais garsus Prūsų sukilėlių vadas HERKUS MANTAS. Čia svetimtautis autorius su gilia intryga aprašo Kryžuočio ir Lietuvaitės Nomedos meilę. Iškelia kilnų prūsų būdą, svetingumą, papročius. Aprašo ano meto kovas svetimšalių klastą ir duoda puikius gamtos vaizdus.

Paskubėkite ir jūs šį romaną įsigyti ir perskaityti. 196 puslapiai, kaina $2.00.

Užsakymus adresuokite:

DRAUGAS
2334 So. Oakley Ave.
CHICAGO 8, ILL.

Maldaknygė, kurioje yra visų sekmadienių ir didesnių švenčių mišių maldos (Epistola ir Evangelija) lietuviškai ir daug kitų giesmių ir maldų.

Būk Mums Malonus

Ją paruošė Prel. Dr. F. Bartkus 413 pusl. Kietais viršeliais. Kaina $2.00. Gaukite

''DRAUGE''
2334 So. Oakley Ave.
Chicago 8, Illinois

Naujasis Testamentas — Šventas Raštas

Vertė lietuvių kalbon JUOZAPAS SKVIRECKAS — Kauno Arkivyskupas Metropolitas. IV laida. Išleido "LUX" 1947 m. Stutgarte. 620 pusl. Kaina $1.50. Gaunama

''DRAUGE''
2334 So. Oakley Ave.
Chicago 8, Illinois

Gražiausia Kalėdų Senelio Dovana Mūsų Mažiesiems

St. Džiugo šiomis dienomis pasirodys eilėraščių rinkinys

Kiškučio Vardinės

Šios knygos kiekvienas puslapis bei eilėraštis iliustruotas turtingais dail. Vl. Stančikaitės piešiniais, kuriuose vykusiai išeriškiama šios knygos turinys. Knyga yra vertinga dovana mažiesiems skaitytojams. Kaina $1.50

Užsakymus su pinigais siųskite:

''DRAUGAS''
2334 So. Oakley Ave.
Chicago 8, Illinois

Skelbtis "DRAUGE" apsimoka, nes jis yra plačiausiai skaitomas lietuvių dienraštis, o skelbimų kaina yra prieinama visiems.

Perskaitę "Draugą", duokite kitiems!

REAL ESTATE

MARQUETTE PARKE — medinis, 4 butų (2 po 4 ir 2 po 3 kamb.), gerai aptaisytas; central. šildymas. Pajamų virš $200 į mėnesį. Savininkas duos paskolą.

Medinis, 2-jų (4½ ir 4), 2 kamb. pusrūsy, centralinis šildymas, garažas. Kaina $16,000.

BRIGHTON PARKE — medinis, 2 butų (4, 4½ ir 2 kamb. pusrūsy). Centralinis šildymas pirmame augšte. Garažas. Puiki apylinkė. Kaina $16,500.

Mūrinis, 2-jų butų (4 ir 4), puikios išvaizdos, centralinis šildymas, rami apylinkė. Kaina $19,500.

Gražių plytų kampinis, statytas 1935 m.: 5 butų (5 po 4); centralinis šildymas, stokeris, mūrinis garažas; namas rūpestingai prižiūrėtas. Pajamų $4,020.00 į metus. Kaina $36,500. Patogus pirkinys dviem pirkėjams.

2 sklypai ir namas: mūrinis, 2 augštų; 1-mame krautuvė, 2-trame 6 kamb. butas; 2 vonios, centr. šildymas; nauja veranda; garažas. Krautuvė išnuomota 3 metams; pajamų $1,560 į metus ir sav. butas. Kaina $19,500.

GAGE PARKE — medinis, 4 butų (4 po 4), centr. šildymas, 50 pėdų sklypas; garažas; pajamų $125.00 į mėn. ir savininkui butas. Retai geras pirkinys. Kaina $18,000.

Maisto produktų krautuvė ir dviejų butų namas. Judri apylinkė; puiki apyvarta: virš $10,000 į metus pelno. Savininkas duos paskolą namui. Nedidelis įmokėjimas.

VIKTORAS ir JUZEFA ŠIMAIČIAI
REAL ESTATE
4241 So. Maplewood Ave.
Tel. BIshop 7-3340

$2,800 ĮMOKĖTI

DABAR GALIMA UŽIMTI
5811 SOUTH NORMANDY
5842 SOUTH NEENAH
ATDARA SEKMADIENĮ
NUO 1 IKI 6 VAL. VAK.

Nauji 2 miegam. mūriniai namai; ištisas rūsys; auto. apšildoma; koklių prausykla; beržo kabinetai; natūralaus medžio užbaigimas. Daug priedų. Arti prie mokyklų, bažnyčių, prekybos ir susisiekimo. Atvykite pamatyti šiandien!

DUGGAN BROS. BUILDERS
7627 S. Western Ave.
WAlbrook 5-7222

PRIEMIESTYJE PARDUODAMAS NESANTIS GERAS PAJAMAS

Namas ir biznis už nepaprastai žemą kainą. Savininkas duos išsimokėjimui ir duos morgičių už žema nuošimtį; priežastis — liga; kombinacijos "cocktail lounge" ir restoranas — gražus moderniškas ištisai, įskaitant modernišką 7 kamb. butą; mainytų ant didelio butų pastato; biznis įsteigtas jau 40 metų. Pamatykite įvertinimui. Rašykite:

DRAUGAS AGENCY
Box V. No. 100
2334 SOUTH OAKLEY AVE.
Chicago 8, Illinois

$2,800 Įmokėti

DABAR GALIMA UŽIMTI
5137 S. NASHVILLE
ATDARA SEKMADIENĮ
NUO 1 IKI 6 VAL. VAK.

Naujas mūrinis namas; 2 miegam.; koklių prausykla; ištisas rūsys; automatiškai apšildoma; tinkuotos visur sienos. Pamatykite šiandien!

DUGGAN BROS. BUILDERS
7627 S. Western Ave.
WAlbrook 5-7222

2 butų mūrinis namas — puikus pirkinys! 6 ir 6 kamb.; galimybės padaryti 3 kamb. butą rūsyje: karštu vandeniu, stokeriu šildoma; gazinis auto. vandens šildytuvas; koklių virtuvė ir vonia: garažas; uždaromas verandos; geros pajamos; vienas butas tuščias; atdara apžiūrėjimui šešt. ir sekm. nuo 2-6 v. v. Privatus asmuo parduoda; kaina $15,750; įmokėti $4,500. Kreiptis: **5740 South May Street**

arba šaukite REliance 5-0936

Knygą NEPRIKLAUSOMOS LIETUVOS PINIGAI

Chicagoje galima įsigyti: Draugo bei Naujienų redakcijoje, pas J. Karvelį (3322 So. Halsted St.), Terroje, Margutyje ir pas kitus platintojus. KLAUSKITE!

★ "DRAUGAS" AGENCY ★
55 East Washington Street
Tel. DEarborn 2-2434

2334 South Oakley Avenue
Tel. VIrginia 7-6640; 7-6641

REAL ESTATE

V. A. ŠIMKUS
KONTRAKTORIUS

Stato naujus namus pagal kontraktą. Didelis planų pasirinkimas. Atliekami įvairūs remonto darbai.

4645 So. Keating Ave. Telefonai:

Skambinti nuo 6 val. vak.

RElIance 5-8202

SAVININKAS parduoda už $14,950 6 kamb. bungalow stiliaus namą; 3 miegam.; automatiškai alyva šildoma; ištisas rūsys; 2 autom. garažas; užtektinai rūbinių; žieminiai langai ir sieteliai; daug priedų; arti bažnyčių, mokyklų, prekybos ir gero susisiekimo. Pamatykite įvertinimui.

3706 N. Oriole

TUxedo 9-1398

4 AUKŠTŲ mūr. namas, 2 butai 7 kb. po $75, 1—5 kb. — $45, 1—3 kb. — $20. Palėpė, 2 maš. mūr. garažas; angl. stokeris, garu apšild. Galima tuojaus užimti. Geri kaimynai. $18,500.

CAnal 6-4884

NAMAS IR TAVERNA

Parduodamas 2 butų po 4 kamb. namas su taverna ant kampo; apšildoma karštu vandeniu, stokeriu. 2 autom. garažas; yra "air-conditioning" tavernoje. Geras biznis; savininkas apleidžia miestą.

YArds 7-2351

SKUBIAI ir pigiai parduodamas apkaltas medinis namas iš 6 kambarių. Labai gražiai įrengtas. Pilnas rūsys su įrengtu 1 gyv. kambariu. Skambinti ir apžiūrėti bet kokiu laiku telef.

5750 So. Bishop Street

GRovehill 6-0846

MARQUETTE PARKE

Prie 68-os ir Maplewood Ave.

Išnuom. 6 kamb. butas 2-tram augšte; pagcidautina be mažų vaikų. Šaukite:

WAlbrook 5-5456

NAUJI NAMAI — $3,000 įmokėti. 4½ kamb., mūriniai "ranch" stiliaus namai; automatiškas alyva šildymas; koklių prausykla; "French wardrobes"; platus sklypas; graži pietvakarinė apylinkė. Kaina $13,950

HNATEK REALTY
1319 W. Cermak Road
LAwndale 1-8340

MT. GREENWOOD

111th & So. Sawyer Ave.

5 kamb. medinis "cottage" stiliaus namas; 2½ butas 2-tram augšte; centralinis šildymas; geras pirkinys. $12,500.

B. R. PIETKIEWICZ

2555 W. 47 St. LAfayette 3-1083

PROGOS — OPPORTUNITIES

PRODUKTŲ ir delikatesų krautuvė — geras biznis; su gyvenamu butu — 2 miegam; gazu apšildoma; prieinama nuoma; parduoda pigiai.

2444 W. 71st St.

PRospect 6-6037

JEWELRY — novelties and toys; near North Side; modern store; excellent business; favorable lease; well stocked; priced for immediate sale due to illness. Se to appreciate.

22 E. Chicago Ave.
SUperior 7-5626 or WHitehall 3-0724

GROCERY and Meat Market. Choice Beverly Hills location — 1740 W. 99 St. Established 30 years; owner retiring and if desired will sell building with sale of business. For appointment call ERICKSON REALTY Exclusive Agent. **CEdarcrest 3-3200**

TAVERN with 6 room flat over. Corner building; room for restaurant facilities. Far South side. Full price $18,700.

Call

MR. BERG

HIlltop 5-1900

LOUNGE — Clover Bar: 35 kėdės; 8 būdelės, odinės sėdynės; "Spinet" piano — PA sistema; įrengta virtuvė; prieinama nuoma, ilga sutartis; Cicero ir Diversey apylinkėj; vienas negali apsidirbti; parduoda pigiai skubiam pardavimui. Šaukite savininką **UPtown 8-7544**

CONFECTIONARY store — žaislai, cigarai, cigaretės ir užkandinė; prieinama nuoma; ilga sutartis; apšildoma; gera kampinė vieta; įkainuota skubiam pardavimui; pamatykite įvertinimui.

148 North Cicero

ESstebrook 8-9886

Jei turite parduoti ar išnuomoti, pasiskelbkite smulkių skelbimų skyriuje. Skelbimą galite perduoti telefonu: VIrginia 7-6640.

PROGOS — OPPORTUNITIES

BEAUTY SHOP — Puiki mieste apylinkė; seniai įsteigta klijentūra: moderniška; pilni įrengimai; 3 operatorėms; prieinama nuoma; gera sutartis; priežastis — liga; parduoda už $750; pamatykite įvertinimui. Šaukite savininką

DElaware 7-0322

PRODUKTŲ ir delikatesų įrengimai ir yra vieta mėsos krautuvei. Geras biznis; senas įsteigimas; prieinama nuoma; gera sutartis; įkainuota skubiam pardavimui; pamatykite dėl įvertinimo. 3759 W. Shakespeare.

EVerglade 4-3470 arba

ALbany 2-4686

BEAUTY Shop & Reducing Salon su butu; įsteigta klijentūra; geras frizūros biznis; pilnai įrengta; nuoma $75; apšildoma; 3 m. sutartis; parduoda už $950 skubiam pardavimui. Pamatykite įvertinimui.

1659 Pratt Blvd

HOllycourt 5-9442

Valykla su gražiu gyvenamu butu; geras biznis; gerai įsteigta; nuoma $75; apšildoma; gera sutartis; puiki vieta siuvėjui; įkainuota skubiam pardavimui. Pamatykite įvertinimui.

5112 WEST 14 STREET
Cicero, Ill.
TOwnhall 3-5420

Produktų krautuvė su gražiu 4 kamb. butu; ideališka vieta; geras biznis; pilna prekių; moderniški įrengimai; parduoda pigiai; priežastis — liga. Pamatykite įvertinimui.

526 WEST 80th STREET
STewart 3-6295

Produktų ir delikatesų krautuvė — patiems pasitarnavimas; geras biznis; gražus didelis butas; prieinama nuoma; gera sutartis; ideališka vieta porai; įkainuota skubiam pardavimui dėl ligos.

3610 WEST NORTH AVE.
CApital 7-4129

Maisto ir mėsos krautuvė, 4 kamb. butas; centralinis apšildymas; turi būti iki sausio 1 parduota ar išmainyta į betką. Prašau daryti pasiūlymą, darbo dienomis. CLiffside 4-0785

GAS SERVICE Station — 4 "bays", daug vietos pasidėjimui; puikus mechaniškas išdėstymas. Prieinama nuoma; gera sutartis; puiki proga mechanikui. Pilna kaina $2,250 įskaitant prekes skubiam pardavimui.

3136 N. Laramie

PAlisade 5-9171

VALYKLA — geras biznis; gražus butas; gera sutartis; prieinama nuoma; puiki proga siuvėjui; įkainuota skubiam pardavimui; priežastis — apleidžia miestą; pamatykite įvertinimui.

227 So. Cicero

AUstin 7-5971

GASOLINO STOTIS. Didelė 7 vietų stotis. Pilnai įrengta. Tinka taisymo darbams. Ilga sutartis. Parduodami įrengimai ir inventorius.

5801 W. MONTROSE

Tel. Avenue 3-9601 ar

Linden 4-5042

GROSERNĖ ir delikatesų krautuvė su gražiu 4 kambarių butu. Geras biznis. Moderniški įrengimai. Neaugšta nuoma. Ilga sutartis. Gera proga mėsininkui. Įkainuota greitam pardavimui (dėl ligos). Pamatykite. Geras pirkinys.

3357 E. 106th St.

Telef. REgent 4-8996

MŪRINIS NAMAS — TAVERNA

su 6 kamb. butu antram augšte; 2 autom. mūrinis garažas; alyva šildoma; pamatykite.

2004 W. WEBSTER AVE.
Arba šaukite savininką po 5 v. v.
IRving 8-0448

GIFT SHOP — geras biznis; gerai įsteigta per 14 metų; pilna prekių; gražus butas; prieinama nuoma; apšildoma; gera sutartis; įkainuota skubiam pardavimui; pamatykite dėl įvertinimo.

2736 N. Laramie

BErkshire 7-0623

TAVERN & GRILL — Geras biznis; pilnai įrengta; prieinama nuoma: ilga sutartis; įkainuota skubiam pardavimui; priežastis — kiti susidomėjimai. Pamatykite įvertinimui.

80 W. Harrison St.

WHitehall 3-0324

VALYKLA-Siuvykla. Pilnai įrengta per 40 metų; žema nuoma; apšildoma; puiki proga siuvėjui; taip pat 2 butų po 5 kamb. su arba be baldų; alyva, automatiškai apšildoma; 2 autom. garažas; labai geros pajamos; abu įkainuota skubiam pardavimui; priežastis — apleidžia miestą. **2343 E. 71st St. DOrchester 3-9803 arba BAyport 1-7693.**

VYRŲ—BERNIUKŲ rūbų krautuvė Brookfield'e; geras biznis; daug prekių; gera sutartis; prieinama nuoma; įkainuota skubiam pardavimui; pamatykite įvertinimui.

3741 Grand Blvd.

HUnter 5-8804

Pirkit Apsaugos Bonus!

HELP WANTED — MOTERYS

Excellent job open, salary depending on experience.
GENERAL OFFICE WORK
Knowledge of typing and shorthand essential, bookkeeping helpful. Good working conditions, employee benefits. Permanent, 40 hour week. Ask for Mr. Cozza.
RINN-SCOTT LUMBER CO.
2759 S. Kedzie Ave.
BIshop 7-4080

Ar norite nuolatinį darbą, geras darbo sąlygas, darbininkų įvertinimą?
BINDERY GIRL
Patyrusi, bet išmokysime sąžiningą darbininkę. Užmokamos atostogos ir šventės. Atvykite.

ALLIGATOR PRESS CO.
444 W. Superior

Reikalinga GERA VIRĖJA (Nemokamai kamb. ir pragyvenimas plius $100 algos į mėn.). Virsite dėl 12 seselių vienuolyne ir baigsite darbą 1 val. kiekvieną popietę. 2 popietės per savaitę laisvos. Turi turėti mažiau 50 metų amž. Šaukite:

ARmitage 6-8866

HELP WANTED — VYRAI

REIKALINGAS apysenis žmogus ūkyje prižiūrėti keletą šimtų viščių. Darbas nesunkus. 80 mylių nuo Chicagos. Pageidaujama, kad mokėtų vairuoti sunkvežimį (troką). Kreiptis pas P. J. RIMKUS, Rt. 1, Baroda, Michigan. Ph. Bridgman, Michigan 216F12.

IŠNUOMUOJAMA

Išnuom. 3-čiam augšte 6 kamb. butas be baldų ir 2-tram augšte 1 miegam. kamb.

Kreiptis: 3650 So. Hoyne

IŠNUOMOJAMAS 3 kambarių butas. Kreiptis:

717 W. 21 Street

IŠNUOMOJAMAS miegamas kambarys 2-ram augšte.

Kreiptis:
4436 So. Talman Ave.

BUSINESS SERVICES

PERKRAUSTYMAI
F. KASPERAVIČIUS
1314 So. 51 Ave., Cicero, Ill.

Nuo 6 val. ryto iki 3:30 po pietų skambinti tel. TO. 3-1262. Nuo 3:30 iki 10 val. vak. tel. **TOwnhall 3-6591.**

L. Neuman

ŠALDYTUVŲ TAISYMAS
su 1 metų gaarntija už atliktą darbą
Skambinti: NOrmal 7-6838
tarp 7 ir 9 val. rytais

ĮSIGYKITE DABAR!

INFORMACINĖ KNYGELĖ,

kurioje yra sutelktos naudingiausios žinios kiekvienam. 80 pusl., patogus formatas nešiotis, su 3 skyriais. *I. Bendroji informacija* (Socialinis aprūpinimas JAV, Darbo tarpininkavimo įstaigos, Svetimšalių registracija, JAV pilietybės įgijimas, JAV prezidentai, JAV valstybės sostinės, Atstumai tarp JAV miestų, Didžiausi miestai pasauly, Pašto tarifas, Angliški matai ir jų palyginimas su metriškais, Standartinis laikas,

II. Lietuviškoji veikla (Lietuvos Pasiuntinybės ir Konsulatai, Kiti svarbesni adresai, Periodinė spauda, Radio programos, Katalikų ir Evangelikų bažnyčios, kapinės.

III. Kalendorius 1953 ir 1954 m., pajvairintas tautiniais eilėraščiai. Yra užrašams vietos. Redagavo G. J. Lazauskas.

INFORMACINĖ KNYGELĖ gaunama prisiuntus 45 ct. "Draugo" Administracijai, 2334 So. Oakley Ave., Chicago 8, Ill.

Nė vienas negali apsiciti be naujo "S ū d u v o s" praktiško leidinio

Pirkit Apsaugos Bonus!

BALTIMORĖS ŽINIOS

KALĖDINIS MOKYKLOS VAKARAS

Šis šv. Alfonso parapijos mokyklos vakaras įvyko gruodžio 13 d. Jis pradėtas JAV ir Lietuvos tautiniais himnais. Mokyklos choras taip pat daina pasveikino atsilankiusius svečius.

Pagrindinę vakaro dalį sudarė operetė "Šventoji Naktis". Pirmoje dalyje pavaizduota piemenėlių nakvynė ganykloje. Vėsią naktį nemažas piemenėlių būrys šildosi prie ugnies ir kalbasi apie gandus, kad gimė Mesijas. Senas piemuo (V. Drazdys) klausinėjamas jaunų piemenukų (J. Čepaitis, J. Boguta, D. Pukelytė), pasakoja, kas tas Mesijas ir kodėl jis turi ateiti žemėn. Pasigirsta Angelų choro giesmės. Jos gražiai pinasi su piemenėlių kalėdinėmis giesmėmis. Angelas (L. Šidlauskaitė) praneša, kad gimė Išganytojas. Piemenėliai su dovanėlėmis skuba Jo pasveikinti.

Antras operetės aktas vyksta Erodo rūmuose. Karalius, sėdėdamas soste, nervinasi dėl gandų, kad gimęs naujas karalius. Jo susikrimtimą padidina Trijų Karalių (G. Dudaitė, R. Jaunytė, K. Česonis) atvykimas. Karalius, pataikūno (L. Uleckaitė) patariamas, įsako išžudyti visus Betliejaus ir jo apylinkės kūdikius. Erodo nirtimą ir sąžinės graužimą žadina giltinė (B. Bogutaitė) ir gundytojas (J. Krasauskas).

Trečiame veiksme parodytas Betliejaus tvartelis, kur Dieviškajam Kūdikiui, prakartėje paguldytam, atiduoda dovanas ir teikia pagarbą piemenėliai ir Trys Karaliai. Gieda 2 chorai: piemenėlių — scenoje ir Angelų choras šalia scenos. Abu derinasi į vieną chorą.

Atskiri aktai, ypač pirmas ir paskutinis, buvo gausūs dalyviais ir įvairūs. Sakomi monologai, choro giesmės, gražūs vaidintojų kostiumai, turtingos dekoracijos svečiams darė gilaus įspūdžio ir labai patiko, ką jie reiškė plojimais. Operetės visus veiksmus atliko 5 — 8 skyrių mokiniai. Angelų choras buvo parinktas iš žemesniųjų klasių mokinių.

Antrą vakaro programos dalį sudarė 1 — 4 skyrių mokinių pa šokti 5 šokiai. Be kitų pašoktas Malūnas, kurio šokėjos buvo apsirėdžiusios gražiais tautiniais drabužiais. Daug mielo džiaugsmo paliko pirmo skyriaus vaikučių šokis. Tiesa, neprašmatnus buvo tas šokimas, bet buvo nepaprastai mielas vaikučių natūralus rimtumas ir nekaltas atvirumas.

Po vakaro meninės programos įvyko loterija: didelę įvairaus maisto pintinę laimėjo Mrs. DiStefano, kuri savo laimikį paliko seselėms mokytojoms.

Vakarą užbaigė savo žodžiu prel. L. Mendelis. Jis nuoširdžiais žodžiais dėkojo labai gausiai atsilankiusiems tėvams ir kitiems svečiams, o seselėms mokytojoms — už tikrai pasigėrėjimo vertą darbą, kurio vaisiais turėjome gražią progą pasigėrėti.

GAUSIOS AUKOS KILNIEMS TIKSLAMS

Pirmą gruodžio mėn. savaitę šv. Alfonso bažnyčioje buvo rinkliava raupsuotiesiems. Surinkta ir, kur reikia, pasiųsta $2,-500.

Gruodžio 6 ir 13 d. dienos sekmadieniais ir toje savaitėje Amerikos katalikų statomai krašto sostinėje Marijos šventovei mūsų bažnyčioje surinkta $2,000.

Aukų rinkimui vadovavo prel. L. Mendelis ir tokių žymių vaisių pasiekė dėl savo sumanumo ir uolaus atsidėjimo.

NAUJOS SODALIETĖS

Gruodžio 8 d. per pamaldas su visomis apeigomis į Nekalto Prasidėjimo sodaliciją prel. L. Mendelis priėmė šias mergaites, parapijos mokyklos mokines: Mariją Goral, Elzbietą Karpers, Eileen Mikalajūnaitę, Barborą Petruškaitę, Vidą Kardokaitę, Laimą Kudirkaitę, Vitaliją Noreikaitę, Violetą Veliuonaitę, Lukrėciją Zeikiutę ir Ritą Bačianskaitę. Pirmoji iš jų yra lenkų tautybės, sekančios trys yra čia gimusių tėvų dukros, paskutinės šešios — tremtinukės lietuvaitės.

P. K.

So. Boston, Mass.

(Atkelta is 4 pusl.)

ir 811 vienuolių. Viso veikia 374 parapijos, tarp jų ir šios lietuvių parapijos: Brockton, Cambridge, Lawrence, Lowell, Norwood, So. Boston. Lietuvių kunigų yra ir nelietuvių parapijose. Arkivyskupijos katalikų laikomose mokyklose yra: kolegijose — 9,436 studentai, kitose mokyklose — 127,850 mokinių. Viso veikia 6 kolegijos, 184 parapinės prad. mokyklos, 62 parap. high school, 10 central high school ir 38 privatinės mokyklos.

CARNEY LIGONINĖ,
ilgai buvusi So. Bostone, šiomis dienomis išsikėlė į naujas arkivyskupijos pastatytas patalpas Dorchester, Mass.

MUZ. KOMP. J. KAČINSKAS
buvo staiga susirgęs. Dėl skaudamos kojos negalėjo vaikščioti. Dabar jau jaučiasi geriau.

DALIA BARMUTĖ,
Bostono universiteto studentė, buvo aprašyta universiteto katalikų studentų laikraštyje "The Newmanite". Straipsnis ir atvaizdas įdėtas pirmam puslapy, atpasakojant šios lietuvaitės studentės ir jos tėvų kelią iš Vokietijos rusų zonos ligi Bostono.

BOSTONIŠKIAI KONGRESE
Visuotiniame Amerikos Lietuvių Kongrese dalyvavo šie atstovai iš Bostono: adv. J. Grigalius, adv. K. Kalinauskas, S. Michelsonas, M. Michelsonienė, A. Juknevičius, A. Keturakis, A. Čaplikas, J. Sonda, I. Vilenišk is, J. Lekys, J. Arlauskas, J. Gedmintas, J. Tumavičienė, B. Stravinskienė. Nuvežta nemažai aukų.

JONAS BEIŠYS,
aktyvus lietuviškų organizacijų darbuotojas, staiga susirgo ir paguldytas į ligoninę inkstų operacijai.

BR. STRIKAITIS
nusipirko maisto krautuvę E ir 5th St. kampe. Tai jau ketvirtas iš tremties atvykęs lietuvis, įgijęs So. Bostone maisto krautuvę.

LIETUVIŠKOS VESTUVĖS
Norwood liet. parapijos bažnyčioj sujungiami moterystės ryšiais inž. K. Nenortas, gyvenąs So. Bostone, su Kristina Šimėnaite, malonios Norwoode gyvenančios iš tremties atvykusios Šimėnų šeimos vyr. dukterimi.

ALBINA BAKŠYTĖ,
gyv. So. Bostone, ištėka už Wm Sheehy.

MIRĖ
Simonas Paškevičius, 68 m., 20 m. sirgęs, mirė gruodžio 5 d.

Emilija Jogminienė, 60 m., gyv. 320 W. Broadway, So. Boston, mirė gruodžio 7 d. Paliko sūnų ir dvi dukteris.

Antanas Riekus, 65 m., gyv. 106 River St., Hyde Park, staiga širdies liga mirė gruodžio 11 d. Paliko sūnų.

Brooklyn, N. Y.

Š. m. gruodžio 20 d., sekmadienį, 12 val. Apreiškimo parapijos mokykloje įvyks LMS-gos New Yorko skyriaus narių susirinkimas. Kviečiame visi mokytojai dalyvauti. Atskirai pakvietimai nesiuntinėjami.

LMS N. Y. Syriaus Valdyba

CHICAGOS ŽINIOS

Šiurpus gaisras

Daug aukų pareikalavo šiurpus gaisras Reliance viešbutyje 1700 - 04 Madison St., Chicagoje. Iššaukus ugniagesius dalis viešbučio sugriuvo, mirtinai prislėgdama 6 žmones, jų tarpe 5 ugniagesius. Žuvo ugniagesių kapitonas N. Schmidt, 56 m., ir 4 ugniagesiai 34—37 m. amžiaus. Net 24 kiti ugniagesiai sužeisti, kaikurie sunkiai. Užmuštieji ir sužeistieji ugniagesiai buvo ant gesinamojo namo stogo bei ant antro ir trečio augšto. Daugelis ugniagesių buvo išgelbėti tik heroiškomis savo draugų pastangomis. Ugnis iš 46 viešbučio kambarių išvarė 75 gyventojus, kaikurie išbėgo naktiniais drabužiais. Tiriama gaisro priežastis. Tarp žuvusių yra John Tybor, 39 m. buvęs Monteno valst. ligoninės pacientas; įtariama, ar tik šis psichiškai nesveikas žmogus nebus ką padaręs. Prieš pat gaisro pradžią jį matyta girtą grįžtant į viešbutį.

Susitarė geležinkeliečiai

Per pasitarimų savaitę geležinkelių savininkų atstovai ir Brotherhood of Railroad Trainmen susitarė dėl atlyginimo: geležinkeliečiai gaus po 5 centus į valandą daugiau. Tuo pasinaudos apie 200,000 geležinkelio tarnautojų.

— Viskas tik jums! Kalėdoms, namams, artimiems ir draugams. Inž. A. Semėnas savo prekyboje "Daina", 3130 S. Halsted St. Tel. DA 6-6887, turi didelį pasirinkimą TV ir radijo aparatų, namų ruošai įtaisų (kavai virdulių, mixmasterių, toasterių, skutimosi mašinėlių, dulkių siurblių), elektr. sieninių laikrodžių, radijo aparatų su žadintuvais. Be to, visų TV ir radijo lempų pasirinkimas ir sąžiningas taisymas.

Gavo 198 metus kalėjimo

Isador Nichols, 23 m., gyvenąs 13169 Langley, prisipažino kaltu nužudęs du tavernų savininku. Vieną jis užmušo 2360 Cottage Grove ir šio pavardė buvo John Murphy, 55 m., antras nužudytasai yra R. Bowden, 49 m., nužudytas tavernoje 830 E. 43 st. Chicagos teismas jam skyrė už kiekvieną nužudymą po 99 metus kalėjimo, ir bausmę jis turi atlikti vieną po kitos. Už gerą elgesį bausmė jam gali būti sumažinta, bet nėra vilties, kad jis išeitų iš kalėjimo anksčiau, kaip už 68 metų.

Areštavo 7 vagišius

Chicagoje areštuoti 7 vagišiai, kurie sistematingai per paskutinius dvejus metus vogė iš Midwest Grocers Co., esančios 3300 S. Western ave. Iš areštuotųjų 5 dirbo toje pardavėje. Pereitais metais jie pavogė už $30,000, šiais — net už $80,000.

Padėk Europoje lietuviams tremtiniams apsiginti nuo žiemos šalčių — aukok Balfo rūbų vajui.

Atlikime artimo meilės pareigą — aukokime Europoje vargstantiems lietuviams.

NAMAS BE LANGŲ

Taip yra sakoma, kad namas be muzikos yra namas be langų. Taigi įsigykite sau ir kitiems Chicagos Lietuvių Vyrų Choro lietuviškų plokštelių albumą. Gaunamas pas J. Karvelį, 3249 ir 3322 So. Halsted St., Chicago 8, Ill., telef. YArds 7-0677 ir DAnube 6-1136.

A A

JUOZAPAS SCHULTZ

Gyveno 4423 So. Honore Street

Mirė gruodžio 17 d., 1953 m., 7:00 val. ryte, sulaukęs senatvės. Gimė Lietuvoj. Kilo iš Tauragės apskričio, Vainotų parapijos ir miestelio. Amerikoje išgyveno 40 m.

Pasiliko dideliame nuliūdime mylima žmona - Petronėlė po tėvais Juraškaitė; ir kiti giminės, draugai ir pažįstami. Lietuvoj paliko 2 brolius — Antanas ir Vincentas ir jų šeimos, sesuo — Ona Brokeris ir jos šeima.

Priklausė prie: Amžinas Narys Marijonų Rėmėjų ir Labdarių.

Kūnas pašarvotas John F. Eudeikio koplyčioj, 4605 S. Hermitage Ave.

Laidotuvės įvyks pirmad., gruodžio 21 d., iš koplyčios 8:30 val. ryto bus atlydėtas į Šv. Kryžiaus parapijos bažnyčią, kurioje įvyks gedulingos pamaldos už velionies sielą. Po pamaldų bus nulydėtas į Šv. Kazimiero kapines.

Nuoširdžiai kviečiame visus: gimines, draugus ir pažįstamus dalyvauti šiose laidotuvėse.

Nuliūdę: Žmona ir kiti giminės.

Laidotuvių direktorius John F. Eudeikis, Tel. YArds 7-1741

ANELĖ NORUSAS
po tėvais Jonikaitė

Gyveno 923 W. 33 St.

Mirė gruodžio 18 d. 1953, 9:30 val. ryte, sulaukus pusės amžiaus. Gimė Lietuvoj; kilo iš Tauragės apskr., Tauragės parapijos, Jetkančių km. Amerikoje išgyveno 50 metų.

Pasiliko dideliame nuliūdime mylimas vyras Petras; brolis Kazimieras Jonikas, jo žmona Domicelė ir jų šeima; švogeris Jonas Norusas; 4 pusbroliai — Antanas ir Jurgis Augaičiai, Aftanas ir Jonas Shotkai; pusseserė Ona Bogužienė ir jos šeima; sesers sūnus Juozapas Noreikis ir jo šeima; kiti giminės, draugai ir pažįstami.

Priklausė prie Amžinojo Rožančiaus. Gyvojo Rožančiaus, Tėvų Marijonų Bendradarbių, Apaštalystės Maldos, Šv. Kazimiero Rėmėjų ir Šv. Pranciškaus Dr-jos.

Kūnas bus pašarvotas 3 v. p. p. Jurgio F. Rudmino koplyčioje, 3319 So. Lituanica Ave.

Laidotuvės įvyks antradienį, gruodžio 22 d., iš koplyčios 8:30 val. ryto bus atlydėta į Šv. Jurgio parapijos bažnyčią, kurioje įvyks gedulingos pamaldos už velionės sielą. Po pamaldų bus nulydėta į Šv. Kazimiero kapines.

Nuoširdžiai kviečiame visus gimines, draugus ir pažįstamas dalyvauti šiose laidotuvėse.

Nuliūdę: vyras, brolis, švogeris, pusbroliai, pussesers ir kiti giminės.

Laidotuvių direktorius Jurgis F. Rudminas. Tel. YArds 7-1138.

A. A.

GEORGE MALIK (Chicago Fire Dpt.)

Gyveno 2830 So. Loomis St. Tel. SEeley 3-6595

Nelaimingai mirė gruodžio 17 d. 1953, ryte, sulaukęs 37 m. amžiaus. Gimė Chicago, Ill.

Pasiliko didelia me nuliūdime mylima žmona Julia, po tėvais Barauskas; sūnus George Jr.; duktė Judy; tėvai Joseph ir Anna Malik; 2 broliai — Frank, Richard, jo žmona Junne; sesuo Helen Wenskus, jos vyras George; uošvienė Paulina Barauskas; 2 švogerkos — Frances Jankas ir Stella Gorman; švogeris — Edward Sakal ir jų šeimos; kiti giminės, draugai ir pažįstami.

Kūnas pašarvotas Petro Gurskio koplyčioj, 659 W. 78 St.

Laidotuvės įvyks pirmadienį, gruodžio 21 d., iš koplyčios 8:30 v. ryto bus atlydėtas į Dievo Apvaizdos parapijos bažnyčią, kurioje įvyks gedulingos pamaldos už velionies sielą. Po pamaldų bus nulydėtas į Še. Adalberts kapines.

Nuoširdžiai kviečiame visus gimines, draugus ir pažįstamus dalyvauti šiose laidotuvėse.

Nuliūdę: žmona, sūnus, duktė, tėvai, brolis, sesuo ir kiti giminės

Laidotuvių direktorius Petras Gurskis Tel. SEeley 3-5711.

TAUTIEČIAI! LANKYKITE SAVO LIETUVIŠKĄ GERIMŲ PARDUOTUVĘ!

STEPHENS LIQUORS

4134-36 Archer Ave.
(kamp. Francisco gatvės
CHICAGO 32, ILLINOIS

Jūsų užsakymai pristatyti veltui į jūsų namus.

★

Prašome užeiti arba patelefonuokite:

LAfayette 3-1933

K. Steponavičius, sav.

KALĖDŲ DOVANŲ PIRKINIAI:

PRANCŪZIJOS IMPORTAI — LIKERIAI		
D. O. M. BENEDICTINE	5th	$8.25
CHARTREUSE	5th	$7.95
BRIZARD AVIEČIŲ LIKERIS	5th	$4.39
COINTREAU	5th	$4.95
GRAND MARNIER	5th	$7.75
VIETINIAI LIKERAI		
KRUPNIKAS (tikras lietuviškas skonis)	5th	$3.50
VYSNIŲ, BRASKIŲ, likeris	5th	$2.99
VODKA - 100 laipsnių	5th	$3.75
Importuotas Prancūziškas KONJAKAS	5th	$4.29
ALCOHOL — grynas spiritas 190 laipsnio	5th	$4.99
IMPORTUOTAS VYNAS		
Prancūziškas: BORDEAUX ROUGE, BORDEAUX BLANC, SAUTERNE 1948 metų	5th	$1.75
Vokiški: LAUBENHEIMER, MOSELBLUMCHEN, LIEBFRAUMILCH, SCHWARTZE KATZ, BERNCASTELER	5th	$1.75
Itališkas: CHIANTI 5th $1.50 CINZANO	5th	$1.75
Daniškas KIJAFA	5th	$1.75
ALUS! 36 RŪŠIŲ JŪSŲ PASIRINKIMUI		
Daniškas: KARLSBERG - (dėžė 24 buteliai)		$7.50
Vokiškas: MUNCHENER HOFBRAU		$8.50
DORTMUNDER HANSA		$8.50

KALĖDŲ DOVANA VISIEMS KLIJENTAMS

Kalėdinių Dovanų IŠPARDAVIMAS

Naujamadiškos, Gražios, Praktiškos bei Naudingos Dovanos .... dėl Namų, dėl kiekvieno Šeimynos Nario. Tūkstantinis pasirinkimas, Mažiausiomis kainomis šiame mieste kaip tik ir rasite:

PROGRESS BENDROVĖS KRAUTUVĖJE
4183 Archer Ave. - prie Richmond gatvės

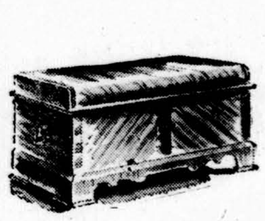

Kvepiančio medžio dėžės nuo	$29.50	iki $69.50
Įvairios lempos nuo	$2.95	iki $39.50
Kavos virimui setai nuo	$9.50	iki $29.50
Smoking stands nuo	$1.95	iki $14.75
Naujos mados veidrodžiai nuo	$2.00	iki $59.50
Puošniausios lempos nuo	$2.95	iki $39.50
Gražiausi paveikslai nuo	$2.00	iki $14.50
Servyzų setai nuo	$9.50	iki $49.75
Įvairiausios supamos kėdės nuo	$9.95	iki $48.50
Rašomieji staliukai nuo	$24.50	iki $69.50
1954 m. mados radio aparatai nuo	$19.50	iki $74.50
Peilių ir šakučių setai nuo	$4.75	iki $17.75

DĖL MAŽŲJŲ MERGAICIŲ IR BERNIUKŲ

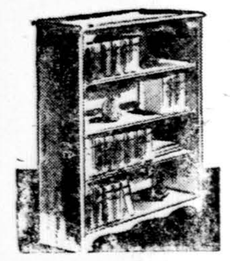

3-jų dalių staliukų setai nuo	$7.75	iki $24.95
Lėlėm vežimėliai nuo	$4.95	iki $22.95
Puošniausios lėlės nuo	$4.95	iki $14.75
Gražiausių servyzų setukai nuo	$1.98	iki $6.95
Puošnios lėlių drabužiams dėžės nuo	$4.95	iki $14.95
Rašymui deskutės, black boards nuo	$1.95	iki $8.95
Coaster vežimėliai pasirinkimui nuo	$2.50	iki $11.95
Televizijos sėdynės (Hassocks) nuo	$3.45	iki $9.95
Visų dydžių rogelės nuo	$3.95	iki $6.95
Elektriniai vaikų phonographai nuo	$7.95	iki $14.95

Šimtai visokių kitų prašmatniausių žaislų-toys, didžiausias pasirinkimas mažiausiomis kainomis mieste

Maži rankpinigiai rezervuos bet kurį dalyką dėl Kalėdų pristatymo

LENGVIAUSI IŠMOKĖJIMAI IKI 30 MĖNESIŲ!

PREKĖS PRISTATOMOS VISUR IR PILNAI GARANTUOTOS

PROGRESS FURNITURE Co

4183 Archer Avenue -- prie Richmond

Krautuvės vedėjai ir pardavėjai: J. KALEDINSKAS, J. ir S. KRUKAI, V. DZENKAUSKAS, J. MIŠKUS.

Eidami atsineškite gazo ir elektros bilas — užsimokėsite be ekstra mokesčių. Taipgi priimame vandens taksų, mėlynojo kryžiaus apdraudos mokesčius ir telefono sąskaitas. Galite išpirkti American Express money orderius ir pasiųsti į tolimas šalis — yra saugu ir patogu.

Iki Kalėdų krautuvė bus atdara kasdien nuo 9 val. ryto iki 9 val. vakaro. Sekmadieniais nuo 10 val. ryto iki 5 val. po pietų.

Apie mus

× **Lietuvių visuomenės veikėjai rūpinasi teisėjo Jono T. Zurio perrinkimu Chicagos teisėju.** Žymūs Chicagos lietuvių visuomenės veikėjai, profesionalai ir legionieriai, įvertindami teisėjo Jono T. Zurio sugebėjimus teisės srityje, suorganizavo komisiją, kuri rūpintųsi jo perrinkimu teisėju.

Komisija susideda iš 50 narių, kuriems vadovauja gabus lietuvis advokatas **Povilas M. Smith.** Darbas jau pradėtas. Teisėjas Jonas T. Zuris yra uolus lietuvių organizaeijų veikėjas ir rėmėjas. Jis yra Dariaus ir Girėno posto narys ir prisidėjo prie Dariaus ir Girėno posto namo pastatymo. Teisėjas padėjo suorganizuoti Lietuvių Chamber of Commerce ir Lietuvių Advokatų Sąjungą.

× **Vyrai, dainininkai,** kurie galite dainuoti, bet iki šiol dėl kurių nors aplinkybių nesate įsi jungę į vyrų choro sąstatą, tuo jau pat, dar prieš šias Kalėdų šventes, ateikite ir padėkite tėviškės dainomis skelbti vargstančios lietuvių tautos kančią. Chicagos Lietuvių Vyrų choro repeticijos vyksta du kartus sa vaitėje. Nauji dainininkai malo niai laukiami sekmadieniais 12 val. 2548 W. 69 St., Marquette Parke ir trečiadieniais ir penktadieniais Lietuvių Auditorijoje, 3133 So. Halsted Ave., 7:30 val. vak.

Šiuo metu pradedamas ruošti naujas dainų repertuaras, tad labai gera proga pradėti lankyti repeticijas. Yra reikalinga visų balsų vyrai. Mielai visus kviečia dirigentas muz. B. Jonušas ir choro valdyba.

× **Moterų Sąjungos 21 kuopos** (Town of Lake) priešmetinis susirinkimas buvo gausus ir gyvas. Susirinkimui, įvykusiam šv. Kryžiaus parap. mokyklos kambaryje, vadovavo pirm. J. Čepulienė. Kalėdinį pobūvį kuopa rengia gruodžio 27 d. 6 val. vak. šv. Kryžiaus parapijos žemutinėje salėje. 1954 m. valdyba pasiliko ta pati: dvasios vadas kun. A. Bendžiūnas, pirm. — J. Čepulienė, vicepirm. — P. Turskienė, nut. rašt. — Cijunelienė, fin. rašt. — Sofija Bartkaitė, ižd. — E. Gedvilienė, korespondentė — B. Cicėnienė.

— **Tėvas Bernardas R. Hubbard, S. J.,** aplankė gruodžio 15 d. Marijos Augšt. mokyklą. Mergaitės jį sutiko su džiaugsmu, nes tėvas Hubbard yra žymus paskaitininkas.

Jis skaitė įdomią paskaitą apie pasaulio politiką, paįvairindamas filmais, kuriuose pavaizdavo savo keliones Aliaskoje, apibūdindamas eskimų papročius bei jų gyvenimo būdą. Taipgi kalbėjo apie kelionę po Fiordo ledynus.

× **Cicerietės nušluostė vargo ašarą.** Moterų Sąjungos 2-ros kuopos moterys Ciceroje, p. K. Sriubienės paskatintos, suaukojo $14 vienai Vokietijoje gyvenančiai džiovininkei M. M. Automobilio nelaimėje jos vyro buvo sužalotas stuburkaulis; nėra vilties pasveikti; jų 6-rių met. amž. dukrelė dabar prieglaudoje.

Šiai nelaimingai šeimai dar aukojo: K. ir M. Sriubai — $5, St. Barkauskas — $2, V. Kentienė — $2, O. Masiliūnienė — $1, M. Rapgalienė — $1. Nartonienė pridėjo gerų drabužių.

× **Domas Velička,** buvęs mokyklų vyr. inspektorius Lietuvoje, o čia aktyviai besisielojąs lietuvių kultūriniu gyvenimu ir po fizinio darbo visas poilsio va landas skiriąs lietuviškumo reikalams, yra Kultūros Tarybos įgaliotas ir sutikęs paruošti pro jektą didžiulei šventei, kuri numatoma sekančiais metais spau dos atgavimo sukakčiai paminėti.

× **Elena ir Ignas Vaičeliūnai** vietoje kalėdinių sveikinimų pri siuntė $5.00 Balfo Chicagos apskr. valdybai, kad ši įteiktų kokiai nors senutei.

× **Marijos Augštesnės mokyklos vedėja sesuo M. Anastazija** gruodžio 7 d. kalbėjo apie šv. Kazimiero vienuolyno įkūrėjus — Kazimierą Kaupaitę, vėliau motinėlę Mariją ir kun. A. Staniukyną. Paskaita buvo iliustruota paveikslais iš motinėlės, kun. Staniukyno gyvenimo ir vienuolyno kūrimosi laikotarpio.

× **Zigmas Bazaras, Vincas Simonavičius ir Juozas Bernotas,** iš gyvenančių Chicagoje buvusių D.P. Camp Wehnen i. Oldenburg (anglų zonoje Vokietijoje) gyventojų, surinko Care paketėliams 58 dolerius aukų.

Gruodžio mėn. 14 d. pinigai įteikti kun. dr., A. Juškai, Chicagos apskr. Balfo p-kui, prašant pasiųsti paketėlius tos stovyklos neturtingesniems gyven tojams Vokietijoje.

× **Kultūros Tarybos plenumo susirinkime,** atsisakius senajam prezidiumui, išrinktas naujas prezidiumas iš penkių asmenų, į kurį įeina: dail. A. Varnas, režisorius A. Rūkas, pianistas A. Nakas, žurn. V. Kasniūnas ir mokyt. D. Velička.

× **Balfo Chicagos apskrities valdyba** gruodžio 11 d. savo su sirinkime aptarė eilę klausimų ir ateities veiklą, ypač gyvai diskutuotas Vasario 16 gimnazijos klausimas ir steigimas Bal fo įstaigos Chicagoje.

× **Prel. D. Mozeris,** Nekalto Prasidėjimo par. klebonas, painformavo mūsų dienraščio redakt. kun. dr. J. Prunskį aktualiais klausimais. Pasikalbėjimo aprašymas bus įdėtas atei nančiame „Draugo" numeryje.

× **Jonas Raila ir Pranas Šimulis,** abu pensininkai, turėdami laiko, aplankė savo draugus ūkininkus P. Pečiulį, A. Lungevičių, Čepulį, Berkelį, gyvenančius Antioch, Ill.

Jonas Raila tramvajų kompanijoje išdirbo per 40 metų.

× **Vincas M. Stulpinas,** sen kartos Amerikos lietuvis, užsisakė Lietuvių Enciklopedijos antrąjį komplektą, nes jam pirmasis tomas padaręs gerą įspūdį.

× **Adv. Žmuidzinas,** gyv. Ka nadoje, lankėsi Chicagoje. Jis turi paruošęs istorinį veikalą, nagrinėjantį lietuviškosios vals tybinės sąmonės reiškimąsi.

× **Lietuvių Enciklopedijos** II t. pasirodys ateinančių metų sausio pabaigoje ar vasario pra džioje.

× **Sesuo Eukarija,** dirbanti šv. Jurgio parapinėje mokykloje, gavo laišką iš Lietuvos.

× **M. Sleževičiaus monografija,** leidžiama Terros, pasirodys 1954 m. vasario pradžioje.

× **Miko Šileikio** paveikslas "Žiiema" (žiūr. kultūr. priedo 1 pusl.) išstatytas ne šešių dailininkų parodoje, o lituanistikos salėje Ciceroje. Šileikis šešių parodoje nedalyvauja.

IŠ ARTI IR TOLI

J. A. VALSTYBĖSE

— **Katalikų suvažiavimas Brooklyne, N. Y.** ALRK Federacijos New Yorko apskr. metinis seimelis gruodžio 13 d. Apreiškimo par. salėje Brookly ne buvo pradėtas dvasios vado kun. J. Pakalniškio malda ir pirmininko p. J. Luko atidaromuoju žodžiu. Toliau seimeliui pirmininkavo M. Galdikienė ir K. Krušinskas, mandatų komisiją sudarė J. Židanavičius, K. Baltrušaitis ir A. Maslauskas, rezoliucijų — T. L. Andrie kus, Šlepetienė ir Stasiukynas. Seimelį sveikino raštu ALRK Federacijos C. V. sekr. kun. dr. A. Juška iš Chicagos, žodžiu — T. L. Andriekus — tėvų pranciškonų vardu, dvasios vadas kun. J. Pakalniškis, „Darbininko" ir At-kų Federacijos — S. Sužiedėlis. Po to buvo per skaitytas ir priimtas praėjusių metų seimelio protokolas ir išklausyta išsamios V. Vaitiekūno paskaitos apie katalikiškąją akciją. Joje buvo pabrėžta mintis telkti daugiau lėšų kat. akcijai remti. Diskusijose buvo paliesti įvairūs visuomeniniai klausimai. Ilgesnėje kalboje prel. J. Balkūnas pasidžiaugė, **kad lietuvių katalikų veikimas yra geras. Reikia tik toliau vieningai dirbti ir telktis į lietuvių** bendruomenę. Priimta visa eilė rezoliucijų. Seimelis baigtas Ap reiškimo bažnyčioje Švenč. Sakramento palaiminimu, kurį su teikė kleb. kun. N. Pakalnis.

Seimelyje dalyvavo 28 draugijų atstovai ir apie 100 dalyvių. Iš kunigų seimelyje matėsi prel. J. Balkūnas, kun. N. Pakalnis, kun. A. Pakalniškis, kun. A. Račkauskas ir kun. V. Dabušis.

— **Birutė Novickienė** praneša, kad rengiant jai medžiagą Tarptautinei Moterų Enciklopedijai, leidžiamai Šveicarijoje, be Ligijos Bieliukienės, taip pat nuoširdžiai talkininkavo ir Mag dalena Galdikienė, paruošdama pastraipą apie Liet. Moterų Ka talikių veiklą, ir Magdalena Ulėnienė patiekdama istorinės medžiagos.

— **Ark. Jurgio Matulaičio** (Matulevičiaus) kanonizacijos bylą pradėjus, kun. dr. J. Vaišnora parašė, o Nekalt. Pr. Seserys Putname išleido 24 puslapių knygelę, kurioje aprašomi arkivyskupo gyvenimo bruožai ir šventumo ženklai. Kaina 15 ct.

— **Jonas Liudvinaitis,** veiklus Lindeno lietuvis, šiomis die nomis sulaukęs 60 metų amžiaus, buvo gražiai paminėtas Lindeno ir Elizabetho amerikie čių laikraščių: įdėti straipsneliai su fotografijomis.

— **Waterburio lietuvių sce nos** mėgėjų teatras sausio 10 atvyksta Brooklynan, kur Apreiškimo par. salėje vaidins trijų veiksmų komediją „Teta iš Amerikos". Režisuoja J. Brazauskas.

— **A. J. Cronino romanas „Beyond This Place"** yra šiuo metu populiariausia beletristikos knyga. Jo pjesę „Jupiteris juokias" stato New Yorko Lietuvių Dramos Studija vasario 6 ir 7 d.d.

— **Dail. A .Galdiką** pakvietė Amerikos Dailininkų Profesinė Lyga būti jos nariu ir dalyvauti jos rengiamose parodose.

— **Stasys Budėnas,** 47 metų, gyv. Worcester, Mass., rastas negyvas miegamajame kambaryje.

— **P. Zaranka,** veiklus studentas ateitininkas, Detroito, Mich., šeštadieninėje mokykloje moko lietuviškų dainų.

DID. BRITANIJOJ

— **Protestuoja prieš sąžinės laisvės persekiojimą.** Ryšium su lenkų kard. Višinskio suėmimu, vysk. Kaczmareko byla ir sąžinės laisvės persekiojimu už geležinės uždangos bolševikų okupuotos Vidurio ir Rytų Europos atstovai š. m. lapkričio 25 d. paskelbė Londone tam tikrą pareiškimą, jog teroras šiuose kraštuose nuolatos didėja. Bolševikai persekioja tiek katalikus, tiek pravoslavus ir protestantus, nekalbant jau apie unitus, arba graikų katalikus. Visi tie persekiojimai yra logiška kovojančio komunizmo, kuris nesuderinamas su jokia laisve, išdava. Persekiojamas vi soks tikėjimas ir visokios religinės bendruomenės, kurios stengiamasi paversti aklais komunizmo įrankiais, kur būtų su darytas visiškas totalinės valstybės uniformizmas, paneigiant bet kokį savitą kultūros pasireiškimą.

Pareiškime pažymima, kad toks sąžinės laisvės ir visokio tikėjimo persekiojimas komunistų dominuojamuose kraštuo se — vis tiek ar Maskvos, ar vietos „tautinių komunistų" įsa kymu — kartu griauna Vakarų **kultūros pagrindus, šventąsias tautų ir individo teises.** Pasirašiusieji pareiškimą pavergtųjų kraštų atstovai, protestuodami prieš tokį barbarišką sąžinės laisvės ir tradicinio tėvų tikėjimo persekiojimą, pareiškia savo giliausią pagarbą ir didžiausią padėką visiems, tiek dvasininkams, tiek ir pasauliečiams, kurie turi kęsti persekiojimus, patikindami, kad kenčia kartu su jais. Laisvasis Vakarų pasaulis negali likti abejingas toms jų kančioms. Laisvojo pasaulio vadovai jau daug kartų yra pareiškę, kad jie nėra abejingi šių Vakarų civilizacijai priklausančių kraštų likimui. Pareiškimas baigtas įsitikinimu, jog Vakarų tautos ir toliau ištikimai laikosi teisingumo, sąžinės ir kitų laisvių principų, kad pasmerks šią komunistų priespaudą ir kad suras efektyvių priemonių, kaip tiems persekiojimams padaryti galą.

Pareiškimas iš eilės buvo pa sirašytas tokia tvarka: Bulgarija — Nikolas Dolaptčieff, Bulgarų Tautinio Komiteto „Laisvoji ir Nepriklausoma Bulgarija" narys; Čekoslovakija — Jaroslav Stransky, buv. švietimo ministeris (pasirašė savo vardu); Estija — August Rei, Estų Tautinės Tarybos pirmininkas; Vengrija — Ullein - Reviczky, Vengrų Tautinės Tarybos pirmininkas; Lietuva — M. Krupavičius, Vliko pirmininkas; Lenkija — M. Sokolowski, Lenkų Egzilinės vyriau sybės užs. reik. ministeris; Rumunija — C. V. Bianu, Rumunų Tautinio Komiteto narys ir atstovas Londone; Jugoslavija — Slobodan Yovanovič, Jugoslavų Tautinio Komiteto pirmininkas, buvusis jugoslavų visų partijų vyriausybės pirmininkas.

— **Mirė Ark. Masterson.** Lapkričio 30 d. mirė Birminghamo kat. arkivyskupas Wasterson, sulaukęs 54 metus amžiaus. Šių metų pradžioje jam buvo padaryta operacija, po kurios jautėsi geriau. Vėliau persišaldė, atsigulė ligoninėje ir, kiek pasiligi nęs, mirė. Ark. Masterson buvo veiklus ir augštos inteligencijos ganytojas.

Kalėdinių pasveikinimo kortelių norintieji, prašomi atvykti į Administraciją ir jas pasiimti, nes paštas laiku jau nespės pristatyti.

RAŠYTOJAS ANTANAS GUSTAITIS

atvyks iš Bostono su savo aktualia humoristine poezija, kurią paskaitys sausio 3 d. 4 val. Sakalų salėje "Draugo" romano premijos vakare.

VOKIETIJOJ

— **Savotiška ir įdomi kuopa.** Kirchheime - Bolandene yra viena iš savotiškiausių kuopų visoje Vokietijoje. Kuopą suda ro pusiau lietuviai ir lenkai.

Skaityklos kairioje sienoje didžiulis nutapytas Lenkijos Erelis, dešinėje — Lietuvos Vytis, o tarpinėje — Amerikos Erelis. Įdomiausia yra šios kuo pos vėliava — viena pusė lenkiška, kita lietuviška. Kuopos vadas yra lenkas ir ant rankovės nešioja Pabaltijo kuopų žen klą.

Santykiai tarp lenkų ir lietuvių geri. Patalpos blogos ir per kiauras barakų sienas švilpauja vėjas. Bet ir tokiose sąlygose mūsų vyrai nenusimena. Ypatingai humoru ir vaišingumu pasižymi dr. Šidagis ir leit. Kiršteinas.

Kuopoje tarnauja keli jugoslavai ir keli rytprūsių vokietu kai. Vienas iš jų, dar 1948 m. buvę Lietuvoje, moka gerai lietuviškai ir moka daug mūsų partizanų dainų. Kai pažvelgi ant šių Rytprūsių vokiečių ran kovių ir ten pamatai mūsų tau tines spalvas, nenoromis kyla mintis, gal iš tikrųjų kada nors Karaliaučius bus lietuviškas.

Dalinio vyrai labai pamaldūs ir lanko koplytėlę. Visi skelbimai kuopoje trijomis kalbomis: lietuvių, anglų ir lenkų.

— **Lietuviai stiprinasi.** Muenchenietis lietuvis Donatas B.els kus, sėkmingai baigė elektrotechnikos studijas Stuttgarte Augštojoje Technikos mokykloje (Technische Hochschule Stuttgart) ir, apgynęs diplomą, gavo dipl. inž. laipsnį. Dipl. inž. D. Bielskus, tik baigęs studijas, tuojau gavo konstruktoriaus vietą visam pasauly žinomoj elektros dirbinių firmoj „Siemens", Stuttgarte.

Tai jau trečias lietuvis inžinierius, kuris Stuttgarte dirba atsakomingą augštų kvalifikacijų darbą vokiečių firmose.

— **Atvyko lietuvis sovietų karo belaisvėje išbuvęs 8 metus.** Šiomis dienomis Stuttgarto lietuvių bendruomenėje visų susidomėjimą sukėlė ats. kapitonas P. V., kuris, kaip vokiečių armijos karys, 1945 m. pateko sovietų nelaisvėn, nuteistas 10 metų priverčiamojo darbo ir išvežtas Sibiran. Prieš mė nesį jis staiga su kitais vokiečių belaisviais buvo amnestuotas ir grąžintas Vokietijon.

Dabar kap. V. ilsisi vienoje sugrįžusiems belaisviams skirtoje sanatorijoje. Tikimasi, kad kap. V. savo pergyvenimus patieks mūsų spaudai plačiau. Kap. V. išėjęs iš sanatorijos ketina apvažinėti visas lietuvių kolonijas ir pamatyti tremtinių gyvenimą bei surasti pažįstamų.

— **Ona Cerkuvienė** gydosi Hamburgo universiteto klinikose.

AR KREMLIUS DREBA?

(Atkelta iš 1 psl.)

vo sabotažu krašto ūkyje, didelėmis viešosios nuosavybės vagystėmis ir t.t. Kiekvienas valymas buvo susirėmimas tame nuo latiniame vidaus kare. Milionai priverčiamojo darbo darbininkų yra Kremliaus karo belaisviai. Rusijoje nėra normalaus gyveni mo.

Jeigu kas tuo abejoja, to abejonės buvo išsklaidytos vokiečiams įsiveržus 1941 m. birželio mėn. Kaip sovietų žmonės ir so vietų kariniai daliniai reagavo vokiečiams užėjus, dar nėra kaip reikiant nupasakota. Vokiečiai pirmaisiais mėnesiais nelaisvėn paėmė 4 milionus karių, nes raudonosios armijos kariavo labai nenuoširdžiai arba visai nekariavo. Civiliai gyventojai sutiko vokiečius su džiaugsmu ir dideliais būriais įsijungė į jų nekarinius dalinius. Tačiau viskas greit pasikeitė, kai sovietų masė pamatė, jog ji turi reikalo su panašiu tironu, kaip savasis. Naciai pradėjo terorizuoti ir priversti nusižeminti. Daug žmonių buvo pagrobta ir išsiųsta į koncentracijos stovyklas.

Hitlerio politinis blūdas įžiebė tautinę ugnį rusų širdyse. Pats Stalinas dažnai kartodavo jį aplankiusiems amerikiečiams, kad jo pavaldiniai nekariavo už jį ar komunizmą, bet už savo tėvynę ir savo žmogišką vertę.

Laisvasis pasaulis turi iš to pasimokyti. Vokiečių didžiausia klaida buvo neskirti sovietinio režimo nuo sovietų žmonių. Ar mes pakartosime tą pačią klaidą? Arba mes veiksime greit ir pareikšime, kad mes neturime jokių sąskaitų su Rusijos žmonėmis, tik esame dar neatsiskaitę su sovietų vergų savininkais.

Antrajam Pasauliniam karui baigiantis ne vienas milionas so vietų piliečių, buvusių už Sovietų Sąjungos ribų, mėgino išveng ti grįžimo atgal. Išlaisvinti belaisviai, priverstino darbo darbininkai, išėję kartu su besitraukiančiais vokiečiais, priešinosi grąžinimui atgal. Amerikiečių ir anglų durtuvai buvo panaudoti varyti juos atgal į sovietų kalėjimus pagal gėdingą Jaltos sutartį. Grasinimai ir ekonominis vargas varė kitus atgal. Tačiau apie pusmilionis vistik pasiliko užsienyje. Jie atstovauja gerą sovietų tautos vidurkį; nuo paprasčiausio ūkininko ligi buvusio valdininko.

Pokariniais metais tūkstančiai kitų, daugiausia pabėgusių iš raudonosios armijos okupacinių dalinių, padidino tą skaičių. Aš kalbėjau su daugeliu tų pabėgėlių. Jie myli savo kraštą, tačiau nekenčia savo valdovų ir visuomeninės santvarkos. Jie visi griežtai tvirtina, kad jie atstovauja tikrąsias savo pasilikusių tautiečių nuotaikas.

— Aš visai nepasidariau kitoks **dabar, kaip kad buvau Maskvoje,** — tarė vienas iš jų. — Skirtumas tik tas, kad dabar aš galiu kalbėti.

O tatai yra pati silpniausia grandis sovietinės galybės grandinėje. Jeigu mes sukoncentruosime savo politiką kaip tik į tą grandį, trečiasis karas bus nereikalingas. Sąjunga su rusų tautomis, sudaryta ant jų viešpačių galvų, yra didžiausia žmonijos viltis bolševizmui sunaikinti.

KAS, KĄ IR KUR

— **Pranešimas ALIAS nariams.** Amerikos Lietuvių Inžinierių ir Architektų Sąjungos Chicagos skyriaus visuotinis narių susirinkimas įvyks š. m. gruodžio mėn. 20 d. (sekmadienį) 3 val. po pietų Hollywood svetainėje, 2419 W. 43rd St.

Bus svarstomi svarbūs sąjungos reikalai, todėl visi skyriaus nariai maloniai kviečiami susirinkime dalyvauti.

Skyriaus valdyba

— **Vyčiai sendraugiai, vyčiai jauniai ir visi,** kas nori linksmoje šeimoje sutikti Naujuosius 1954 Metus, kviečiami registruotis pas sendraugių pirm. Ig. Sakalą „Draugo" redakcijoje. Biletas asmeniui $1.50. Dykai užkandis, muzika, programa, konfeti ir barškučiai naujagimiui (1954 m.) pasitikti. Sutiktuvės įvyks Vyčių salėj gruodžio 31 d.

Reng. komisija

Kas yra Dievas? Kas yra žmogus? Kokie turi būti jo santykiai su Dievu?

Šiuos klausimus rasite išsamiai svarstomus ir giliai sprendžiamus dviejų Vilkaviškio kunigų seminarijos profesorių: Prel. Dr. F. Bartžaus ir Kan. Dr. P. Aleksos naujausiame veikale

Dievas ir Žmogus

Didelio formato 517 pusl.

Kaina $5. Kietais viršeliais $6.50

Užsakymus su pinigais siųskite

"DRAUGAS"

2334 So. Oakley Ave.

Chicago 8, Illinois

TRYS DIDIEJI žodžio menininkai:

BERN. BRAZDŽIONIS, ANTANAS GUSTAITIS ir HENR. KAČINSKAS

Sekmadienį, 1954 m. sausio 3 d., 4 val.

Sakalų salėje, 2345 So. Kedzie Ave.

dalyvauja su įdomia nauja programa

DRAUGO BENDRADARBIŲ KLUBO VAKARE

Visus širdingai kviečia dalyvauti šiame vakare.

Draugo Bendradarbių Klubas.

Bus įteikta $1,000 premija naujajam Draugo romano konkurso laimėtojui, kurio vardas paaiškės tą vakarą.

★

PO PROGRAMOS BUS ŠOKIAI IR BUFETAS.