MIDWEST INTER-LIBRARY CENTER
5721 COTTAGE GROVE AVE.
CHICAGO 37, ILL.

MIDWEST INTER-LIBRARY CENTER CHICAGO

GRATIS

DRAUGAS
Leidžia Lietuvių Katalikų Spaudos Draugija
2334 So. Oakley Ave., Chicago 8, Illinois
Telephone — Virginia 7-6640-41
Vienintėlis tautinės ir tikybinės minties lietuvių dienraštis pasaulyje

DRAUGAS

THE LITHUANIAN DAILY FRIEND

DRAUGAS
The Lithuanian Daily Friend
Published by the Lithuanian Catholic Press Society
2334 So. Oakley Ave., Chicago 8, Illinois
Telephone — Virginia 7-6640-41
The most influential Lithuanian Daily in America

No. 17 | Kaina 5 centai | PENKTADIENIS, SAUSIO (JANUARY) 21, 1955 | Price 5 cents | VOL. XXXIX

ALTO KOMITETAS BUVO WASHINGTONE

Dar vienas smurtas

Iš Prano Vainausko kalbos, pasakytos Pavergtųjų Europos Tautų seime

Septynerius metus kovota Indokinijoje su komunistais. Toje kovoje be prancūzų ir vietnamiečių dalyvavo ir įvairių kitų tautų jaunimas, įjungtas į Prancūzijos svetimšalių legioną.

Legione buvo ir Europos pavergtųjų tautų jaunimo. Vieni jų įstojo į legioną gelbėdamiesi nuo priverstinos repatriacijos į komunistų užimtus jų kilmės kraštus, nes dar 1945—1946 metais Vakarams nebuvo suprantama, kodėl iš savo gimtųjų kraštų nuo bolševikų siaubo pabėgusieji negali būti grąžinami atgal. Tokio priverstino grąžinimo atsitikimų yra buvę.

Kiti į svetimšalių legioną stojo dėl grynai idealistinių nusiteikimų, norėdami karo lauke su ginklu rankose kovoti su komunistais ir užkirsti jiems kelią veržtis toliau, užimant vis naujus kraštus ir pavergiant vis naujus milionus laisvųjų žmonių.

Toje daugelio tūkstančių karių armijoje buvo jūsų ir mano lietuvių tautos sūnų. Jie kovojo kruviną kovą, aukojo savo gyvybes už pavergtųjų savųjų tautų išlaisvinimą ir laisvųjų tautų apsaugą. Tai buvo mūsų aktyvusis avangardas kovoje su komunizmu.

Mes gėrėjomės Dienbienphu tvirtovės gynėjų nepaprastu kovingumu, drąsa ir didvyriškumu. Mes sveikiname JAV prezidento D. Eisenhower parodytą palankumą ir kovotojų Indokinijos tvirtovėje įvertinimą, kuris pasireiškė prezidento pasiųstu svei kinimu ir pagyrimu už didvyrišką kovą. Mes džiaugėmės JAV vyriausybės nusistatymu remti kovojančius ir visokeriopai stiprinti Prancūzijos vyriausybės pastangas toje kovoje.

Vėliau sekė Genevos susitarimas ir Indokinijos karo užbaigimas. Ne Pavergtųjų Europos Tautų seimo reikalas vertinti to susitarimo jau turimus ir dar būsimus rezultatus, tačiau vienu labai skaudžiu klausimu mes negalime nepasisakyti ir negalime būti abejingi.

Genevoje susitarta pasikeisti belaisvius. Tatai suprantama, kad komunistinio Vietminh karinė vadovybė turėjo grąžinti nekomunistinio Vietnamo ir prancūzų karinėms vadovybėms jų karius, patekusius į komunistų belaisvę, o pietiečiai šiauriečių karius. Tačiau turima visiškai patikimų žinių, kad komunistai sutartį aiškina taip, jog jie turi belaisvius grąžinti į jų gimtuosius kraštus ir praktiškai tai jau vykdo. Iš to seka, kad Europos pavergtųjų tautų jaunieji kovotojai su komunizmu bus grąžinti į dabar jų pavergtas tėvynes neabejotinam sunaikinimui. Įvyktų viso laisvojo pasaulio kovos su komunizmu išdavimas ir paniekinimas. Tai būtų žiaurus ir grėsmingas pavergtosioms tautoms įspėjimas jų kovoje su komunizmu, o kartu akivaizdus priminimas laisvosioms tautoms, kad ir joms gresia komunizmo pančiai, jei savo laiku kelio komunistiniam imperializmui neužstos.

Belaisviais paprastai pasikeičia kariavusios šalys. Tiesa, kovoje su komunistiniu imperializmu yra atsiradęs naujas belaisvių reikalui tvarkyti būdas — laisvas belaisvių apsisprendimas. Šis būdas jau buvo panaudotas darant karo paliaubas Korėjoje. Tačiau ir šiuo atveju buvo išjungtas prievartos momentas.

Indokinijos karo belaisviai iš prancūzų svetimšalių legiono yra tvirtai apsisprendę prieš komunizmą kariai ir jų grąžinimas į komunistų okupuotus ir pavergtuosius kilmės kraštus yra ryškus prievartos aktas ir žmogaus teisių pažeidimas, siekiąs pačiomis žiauriausiomis priemonėmis naikinti kovojusius prieš juos ir kartu slopinti laisvojo pasaulio pasipriešinimo komunizmui norą.

Čia nekalbame apie tarptautinės teisės ir Genevos susitarimo sulaužymą, nes jau esame apsipratę su faktu, kad komunistiniam imperializmui yra įprasta į tarptautinius susitarimus nekreipti dėmesio, juos laužyti pagal jų kovos su laisvuoju pasauliu jų pačių apsprendžiamą reikalą.

Pavergtųjų Europos Tautų seimas turi teisę ir pareigą atkreipti Genevos susitarimo dalyvių ir viso laisvojo pasaulio dėmesį ir reikalauti, kad Indokinijos karo belaisviai iš prancūzų svetimšalių legiono būtų grąžinti Prancūzijai, o ne naikinami priverstino į komunistų pavergtuosius jų kraštus repatriavimo titulu.

Lietuvos delegacijos vardu pritariu rezoliucijoje išdėstytoms priemonėms ir būdams tai blogybei užkirsti kelią ir pareiškiu, jog Lietuvos delegacija balsuos už rezoliuciją.

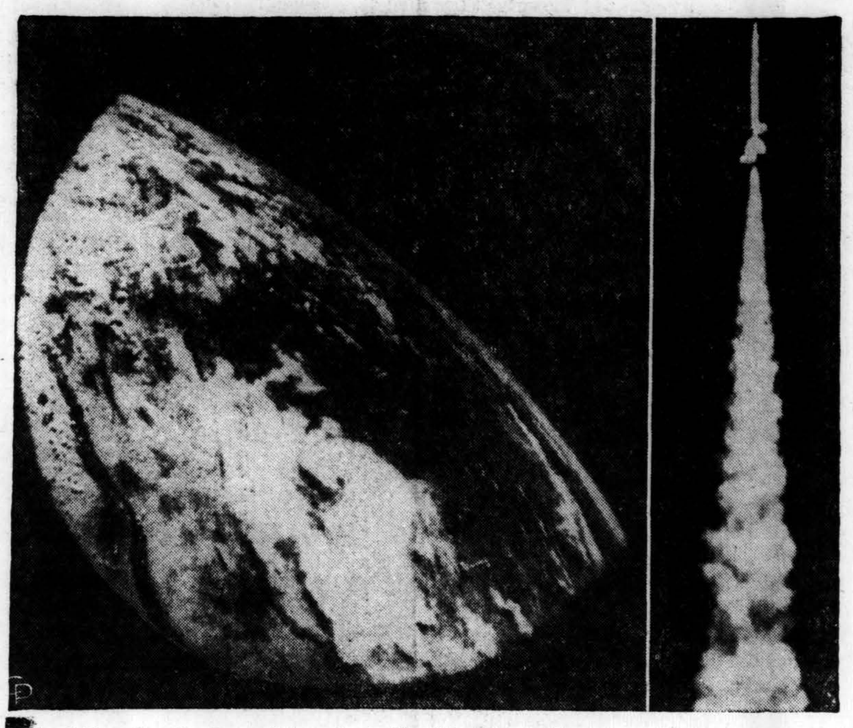

Taip atrodo dalis mūsų žemės, nufotografuota iš 100 mylių augštumos. — Čia yra pietvakarinė JAV dalis. Kairėje matomas juodas ruožas yra Rio Grande slėnis, o viršuje dešinėje — Kalifornijos įlanka; tiesioji linija viršuje yra horizonto linija. Filmuojamas aparatas buvo paleistas į erdves su JAV laivyno Aerobee raketa, kuri matoma dešinėje vos tik ją iššovus. (INS)

Daug pinigų Korėjai, bet dabar taip geriau

WASHINGTON, saus. 21. — JAV ambasadorius Paryžiuje ir pagalbos administratorius Korėjoje vakar informavo senato užsienio reikalų komisiją iš savo sričių veiklos.

Ambasadorius tikras, kad Prancūzija ratifikuos Vokietijos atginklavimo sutartis iki vasario vidurio.

Korėjoje padėtis tokia, kad JAV turi ten išleisti apie 700 mil. dol. per metus Korėjos armijai išlaikyti ir ūkiui gaivinti. Amerikos karių ten yra dar apie 100,000, o Korėjos armijoje apie 650,000 vyrų, bet korėjiečiai pigiau išlaikyti, todėl geriau duoti pinigus didelei P. Korėjos armijai, o mažinti JAV įgulas Korėjoje.

● *Afganistanas ir kom. Kinija* sutarė užmegzti diplomatinius santykius. Taigi, Peipingas laimėjo dar vieną pripažinimą.

● *JAV vakar perdavė* Japonijai 59 karo lėktuvus. Japonijos lakūnai apmokomi JAV bazėse Japonijoje.

Originalus Manilos sutarties priešas

WASHINGTON, saus. 21. — Buv. respublikonų kongresmanas Fish, kalbėjęs kaip vienos organizacijos pirmininkas senato užsienio reikalų komisijos posėdyje, griežčiausiai pasmerkė Manilos paktą, kaip Maskvos ir Peipingo padėtus spąstus įvelti Ameriką į Azijos karą.

Tas paktas esąs blogiausias intervencionizmo pavyzdys. Nežiūrint sutarties užvardijimo, ji rei kalinga ne Amerikos apsaugai, bet tai yra Amerikos pažadas ginti mažas Azijos tautas—ypač Indokiniją ir Siamą. Jei Taft būtų gyvas, jis nepritarėtų prie tos sutarties ratifikavimo.

● *Prancūzijos senatas* Vokietijos atginklavimo sutartis pradės svarstyti vasario 8 d.

Kalendorius

Sausio 21 d.: *šv. Agnietė.* Lietuviškas: Deimantas ir Ligita.

Tarp Costa Ricos ir Nicaraguos siūlo daryti neutralią zoną

SAN JOSE, saus. 21. — Costa Ricos vyriausybės spėliojimas apie labai greitą sukilėlių palaužimą šiaurvakariniame krašto kampe nebus pasitvirtinęs, bet pasigirta ir sukilėlių, kai sakyta, jog kovos pradėtos prie Limon miesto Karibų jūros pakraštyje.

Costa Ricos lėktuvai pirmą kartą apšaudė sukilėlių taikinius prie La Cruz ir tuojau Nicaraguos prezidentas Samoza paskelbė, kad jie palietė jo krašto erdvę. Pasakęs, kad padėtis dėl to esanti „labai įsitempusi", jis pranešė davęs įsakymą savo aviacijai budėti visas 24 valandas paroje, o 4 lėktuvams nuolat žvalgyti Nicaraguos — Costa Ricos pasienį. Jei kas atsitiks, kalta bus Amerikos Valstybių Organizacija ir JAV ,nes jos davė lėktuvus prez. Figueres.

Vyriausybininkai vakar tebetvirtino, kad jieško susirėmimo su sukilėliais tarp Santa Rosa ir LaCruz, tačiau viskas ikšiol pasibaigia tik mažais žvalgybų susidūrimais — sukilėliai vengia didesnio mūšio ir slepiasi kalnuose.

Panamerikos tarybos komisija sugrįžo į Costa Ricą iš Nicaraguos, kur ji bandė nustatyti ryšį tarp Samozos ir sukilėlių. Dabar ji čia rašo savo pranešimą, kuriame, manoma, bus ne tik įvykių aprašymas ir jų priežasčių nurodymas, bet ir pasiūlymai jiems sutvarkyti.

Spėjama, kad Nicaraguos vyriausybė pasiūlė komisijai kalbėtis su sukilėlių vadais, tačiau komisija pasiūlymą atmetė ir informavo savo karinius stebėtojus Nicaraguoje ir Costa Ricoje, kad šie susilaikytų nuo tokių veiksmų, kurie galėtų būti aiškinami kaip sukilėlių pripažinimas tarptautinės teisės prasme. Komisijos kariniai stebėtojai jau išvyko iš Managua (Nicaraguos sostinė) stebėti kas dedasi pasienyje iš Nicaraguos pusės toje vietoje, ties kuria operuoja su kilėliai Costa Ricoje.

Ryšium su Samozos kaltinimu, kad Costa Ricos lėktuvai pažeidė Nicaraguos teritoriją, Panamerikos komisija pasiūlė pasienyje padaryti demilitarizuotą zoną. Pasiūlymas dar neįgyvendintas. Tokios zonos padarymas būtų labai nenaudingas sukilėliams.

Formozos aviacija labai stipriai bombarduoja Kinijos pakrantę

TAIPEH saus. 21. — Kai Washingtone ir Londone pasisakyta už paliaubų organizavimą tarp kom. Kinijos ir Chiang Kai - sheko, abi pusės rodo tendencijos to karo daugiau padaryti.

Formoza tvirtina, kad jos vyrai tebesipriešina Yikianshan saloje, baigdami prigerti „savo pačių kraujo klane", bet tai yra tik desperatiškas būdas pabrėžti savo beviltiškos kovos pasireiškimą, nes niekas nebegali tvirtinti, kad salą galima atsiimti. Komunistai iškėlė salon vakar daugiau kariuomenės ir naktimis pradės atvežti, jei dar neatvežė, artilerijos pabūklus Tachen salai apšaudyti. Dabar jų artilerija yra Toumen saloje, iš kur dengė invaziją į Yikiangshan salą. Šią salą imdami, komunistų kariai stipriai panaudoję liepsnosvaidžius (rusai yra to ginklo mėgėjai).

Chiang Kai - sheko aviacija po Yikiangshan salos užpuolimo puolė Kinijos pakrantę nuo Swatow uosto ir miesto iki Tachen salų. Svarbiausias taikinys buvo laivai — manoma, kad paskandintą 17, sužalota 5 nedideli laivai. Swatow uoste paskandintas ir vienas britų bendrovės laivas Edendale 1,717 tonų talpos. Pradėta šaudyti ir iš Quemoy salos į Amoy uostą.

Abejojama, ar komunistai dabar pultų Tachen salą — greičiausiai jie gali paimti kitą mažą salą į pietus nuo Tachen, kad galėtų kontroliuoti nacionalistų laivų judėjimą iš trijų pusių, o į salas galėtų šaudyti artilerijos pabūklais iš abiejų galų.

Valstybės sekretorius Dulles ir Jungtinių Tautų gen. sekretorius Hammarskjold tarėsi apie tolimesnius žygius belaisvinant iš Kinijos nuteistus lakūnus. (INS)

Turkas prašosi su vizitu Egiptan

BEIRUT, saus. 21. — Čia besilankydamas, Turkijos premjeras prašė Egipto ambasadorių perduoti savo vyriausybei jo prašymą leisti jam atvykti į Egiptą, kad galėtų išaiškinti, jog Irako sutikimas pasirašyti su Turkija karinį paktą nėra smūgis nė arabų vienybei nė Arabų Lygos veiklai.

Jis taipgi galįs įrodyti, jog Egiptas gali prisidėti prie to pakto be baimės sumažinti savo arabišką prestižą ar netekti vadovybės Arabų Lygoje.

Jieškojo naujos paramos Lietuvos laisvinimo bylai toliau varyti

CHICAGO, saus. 21. — Šiomis dienomis Amerikos Lietuvių Tarybos vykdomasis komitetas lankėsi Washingtone, jieškodamas paramos Lietuvos laisvinimo bylai toliau varyti.

Valstybės departamente ir su kongreso nariais pasitarimus ve dė L. Šimutis, dr. P. Grigaitis, A. Olis, M. Vaidyla ir M. Kižytė.

Valstybės departamente pasimatyta su pasekretoriumi Henderson, Pabaltijo valstybių reikalais besidominčiu nuo 1919 m., ir su Harold Vedler, Pabaltijo kraštų, Lenkijos ir Čekoslovakijos skyriaus viršininku. Henderson padėkojo Alto delegacijai už apsilankymą ir pažadėjo remti Lietuvos reikalus kaip tik galėdamas.

Kitas pasitarimas buvo vestas su sen. Douglas. Jam buvo patiekti kaikurie sumanymai, kuriuos jis sutiko senate paremti.

Delegacija tarėsi dar su atstovų rūmų nariais (kongresmanais) Ray Madden (Indiana), Bentley (Michigan) ir Dodd (Conn.) apie tolimesnį komunistų agresijos tyrinėjimą, pereitoje sesijoje vadinamo Kersten komiteto pradėtą. Jie yra buvę to komiteto nariai ir visi trys yra nuomonės, kad tyrinėjimas būtų tęsiamas. Delegacija matėsi ir su buv. kongresmanu Ch. Kersten, kuris painformavo apie jam pavesto darbo baigimą. Baigiamasis raportas su rekomendacijomis jau yra atspausdintas ir bus tuojau įteiktas kongreso nariams ir atitinkamoms įstaigoms.

Paskutinis delegacijos žygis buvo nukreiptas į kongresmaną J. McCormack iš Massachusetts, nuoširdų lietuvių draugą, demokratų lyderį atstovų rūmuose. Jis tuojau pažadėjo vasario 16 d. atstovų rūmų posėdyje skirti visą valandą Lietuvos nepriklausomybės atstatymo šventei paminėti ir palinkėjo geriausio pasisekimo Amerikos Lietuvių Tarybai betriūsiant dėl Lietuvos išlaisvinimo.

Atsiranda dviejų Kinijų idėja Formozai nuo Peipingo gelbėti

LONDON, saus. 21. — Kai Washingtone prakalbėta apie Formozos — Peipingo paliaubas, Anglijos užsienio reikalų ministerija praneša, kad abi sostinės tuo reikalu jau senokai veda pasitarimus.

Kažkodėl į- tas derybas yra įtraukta ir N. Zelandija. Sutartas yra tik vienas dalykas — kad tas reikalas turi būti tvarkomas per Jungt. Tautas. Prileistina, kad yra įvairių projektų tai kebliai problemai sutvarkyti, tačiau Anglijos kalbėtojas tvirtina, kad jokio nutarimo tuo reikalu dar nepadaryta.

Abi pusės gali atmesti pasiūlymus sustabdyti kovas, sakydamos, kad tai civilinis karas, į kurį kitiems kištis nereikėtų. Visus pasitarimus kliudys faktas, jog Peipingo ir Taipeh vyriausybės laiko save tikrąja Kinijos vyriausybe.

Jei Peipingo vyriausybė atsisakytų Formozos, o Chiang Kai - sheko vyriausybė sutiktų būti tik vyriausybe Formozos, kuriai būtų suteiktas visų pripažintas tarptautinis statutas, gal net Jungt. Tautų protektorate, tada problemos sprendimas palengvėtų, bet taip atsitiksiant niekas nesitiki. Jei ta kryptimi reikalai pradėtų judėti, tai rezultate ir JAV reikėtų pripažinti Peipingo vyriausybę. Bet kelias iki tokios atomazgos yra labai ilgas — net nėra dar ženklų spręsti, kad ta kryptimi bus galima pradėti eiti — ilgai priešinsis ir Peipingas ir Formoza. Daugiausiai tikėtina, kad kaikurios prie Kinijos krantų esančios salos gali būti demilitarizuotos.

Jiems nepasisekė

BERLIN, saus. 21. — Vakarinio Berlyno laikraštis Telegraf praneša, kad Naujųjų Metų išvakarėse bandė pabėgti į vakarus R. Vokietijos jūrų policijos laivas su 33 vyrų įgula, bet laiku viską pastebėjo sovietų greitlaivis ir apibėrė bėglius ugnimi: 2 užmušti, 4 sužeisti, visi gyvieji areštuoti. Įvykis buvo prie Ruegen salos Baltijos jūroje.

● *Pakistanas ratifikavo* Manilos sutartį pietryčių Azijos apsaugai organizuoti.

Vėliausių žinių santrauka

— Belgijos parlamento pirmieji rūmai ratifikavo Paryžiaus sutartis dėl V. Vokietijos atginklavimo ir jos įjungimo į Atlanto paktą.

— Sovietai atidavė amerikiečiams Berlyne dar vieną buvusį kareivį Verdine, kuris dingo Vokietijoje 1949 m. vasario 3 d. Jis buvo nuvežtas net iki Vorkutos vergų stovyklų.

— Nicaraguos vyriausybė paprašė Amerikos Valstybių Organizacijos tarybos posėdžio, kad būtų svarstomas jos skundas dėl iš Costa Ricos aviacijos einančio pavojaus užpulti Nicaraguą.

— Korėjoje prie demilitarizuotos zonos vakar pašautas Amerikos žvalgybinis lėktuvas, kuris nukrito savo pusėje netoli Seoulo. Vakar dar nebuvę aišku kas lėktuvą pašovė.

— Prancūzijos socialistų partija pašalino iš savo tarpo 16 parlamento narių, balsavusių prieš V. Vokietijos atginklavimo ir suverenumo grąžinimo sutarčių ratifikavimą. Jų tarpe yra atstovas Nacgelen, paskutinis partijos prezidentinis kandidatas.

— Harold Stassen parėmė krašto apsaugos sekretorių Wilson, kad reikia daugiau prekiauti su Rusija.

— Sovietų ambasadorius Washingtone Zarubin išvyko Maskvon. Neseniai išvyko namo ir ambasadorius Paryžiuje. Matyt, kad Maskvoje ambasadoriai reikalingi pasitarimui ir naujoms instrukcijoms pasiimti.

Sporto Apžvalga

Redaguoja: JONAS ŠOLIŪNAS, 6536 So. Bell Ave., Chicago 36, Ill. Telefonas HEmlock 4-9052

QUO VADIS

Norėdama pateisinti savo letargišką miegą ir tūpčiojimą vietoje, nūdieninė lietuvių sporto vadovybė Š. Amerikoje (Faskas) po paskutinės sporto šventės Toronte ėmėsi darbų ir sprendimų, kurie Faskui nepriklauso.

Sporto vadovybė, remdamasi kai kurių lietuvių dienraščių sporto skyrelių vadovų grasinimais ir iš to išplaukusiu skundu, pasiuntė sporto apygardoms, Chicagos S. K. Gintaras ir man tokio turinio nutarimą: "Remiantis visa surinkta medžiaga liečiančią sport. J. Šoliūno nusižengimą prieš bendrus sportinės disciplinos bei etikos nuostatus, Komitetas vienbalsiu, slaptu balsavimu, diskvalifikavo sport. J. Šoliūną 1 (vieniems) metams nuo 1954 spalio 2 d. iš lietuvių sportinių varžybų. Nutarimas skelbiamas Sporto Apygardoms, sporto klubo Gintaro vadovybei ir sport. J. Šoliūnui. 1954 spalio 2 d. Fasko posėdžio protokolo no 8. Pranešu Tamstų žiniai ir vykdymui. Pasirašė V. Adamkavičius Fasko sekretorius" (Rašto kalba palikta originali, Š.). Raštas buvo gautas 1954 m. lapkričio mėn. 21 d.

Jausdamas, jog šis Fasko nutarimas nėra grynai mano asmens reikalas, o liečia visus spaudos darbuotojus, noriu padaryti keletą pastabų.

Nėrą abejonės, kad šis Fasko nutarimas yra pasekmė grasinimo, tilpusio sporto skyriuje, kurį redaguoja Fasko pirmininkas. Viena ranka glostydamas redaktorius asmenišką ginčą perkėlė į Fasko posėdžius, kur naudodamasis Fasko aureole, bando "sutvarkyti" kitaip galvojančius ir rašančius.

Prieš sporto klubų atstovų ir sporto darbuotojų suvažiavimą, įvykusį pernai Chicagoje, šiame skyriuje tilpo straipsnis, kuris, atrodo, Fasko pirmininkui nepatiko. Dėl to vėliau "Naujienų" sporto skyrelyje Br. Br. Keturakis parašė grasinimą, kaikurias mano straipsnio mintis man įsakąs atšaukti.

Buvau nustebintas, kai vėliau gavau raštą, adresuotą **redaktoriui** (mano pabr. Š.) J. Šoliūnui. Raštas buvo rašytas Fasko sekretoriaus. "Naujienų" sporto redaktorius, neįstengęs paveikti viešais grasinimais, visą kovą su vėjo malūnais perkėlė į Fasko posėdžius.

Žinodamas, kad Fasko jurisdikcijai nepriklauso nė vienas net ir mažiausias reiškinys lietuviškoje spaudoje ir suprasdamas, kad Faskas negali eiti spaudos cenzoriaus pareigų (m. p. Š.), raštą, adresuotą redaktoriui J. Šoliūnui, grąžinau Faskui.

Faskui grąžinimas nepatiko ir sušaukęs posėdį vienbalsiai nutarė diskvalifikuoti. Tačiau, **Faskas diskvalifikavo jau ne redaktorių, bet sportininką J. Šoliūną** (m. p. Š.).

Taigi, buvau diskvalifikuotas, man visai nenusikaltus kaip sportininkui (m. p. Š.). Yra keista, kad Faskas mane nuteisė viešiškai man nedavęs pasiaiškinti. Tiesa, kad tokie "teismai" yra sovietuose, tačiau ar verta tokiais dalykais verstis mūsų sporto vadovybei, labai abejoju.

Atrodo, kad Faskas mėgsta slaptą "veiklą". Galbūt, jo nariai yra kuklūs, todėl nenori savo darbų skelbti viešai, tačiau, visdėlto, bent jau dalykuose, kurie liečia vieną ar antrą sportininką, Faskas turėtų parodyti drąsos ir paskelbti savo darbus viešai. Taip slapta veikiant, gali atsitikti, kad Faskui pasirodys teisinių sportininkų dar daugiau ir vis taip slapta juos diskvalifikuojant nė nepamatysime, kaip vadas liks be kariuomenės.

Chicagos S. K. Gintaras reikalavo, kad Faskas prisiųstų kaltinamąją medžiagą, kuria remiantis buvo diskvalifikuotas klubo narys. Privačiai sužinota, kad Faskas tos medžiagos nesiųs. Priežastis? Kaltinamoji medžiaga yra tik Fasko pirmininko patiektas grasinimo nuorašas iš jo redaguojamo sporto skyrelio. Neduodant medžiagos pamatyti, kaltinimas yra svaresnis, gi pamačius tą "visą" medžiagą, nebūtų kas kaltinti.

Čia ir norėtųsi priminti, kad būtų labai gera aiškumo dėliai, jei Faskas tą kaltinamąją visą medžiagą ištrauktų į šviesą.

Keista, jog Fasko veikla po sporto šventės "persimetė į pogrindį" ir susmulkėjo iki paprastos donkichotiškos kovos su įsivaizduojama opozicija. Tikiu, kad paskutiniame suvažiavime ir klubų atstovai ir sporto darbuotojai, rinkdami geriausius iš geriausių, tikėjosi daugiau. Labai abejoju ar šiandien mūsų apsnūdusiam sporto gyvenimui yra reikalinga, jog sporto vadovybė eitų cenzoriaus pareigas, kad kaltintų sportininkus nusižengimais, kurių jie, kaip sportinės šeimos nariai, nėra įvykdę.

Nemanau, kad kaikurių Fasko narių iškilmingos deklaracijos bei ateities planų skelbimai rašomi jųjų sporto redaguojamuose skyriuose turėtų reikšmės mūsų sportinės veiklos pagyvinimui. Iškilmingos deklaracijos, sakoma, turi reikšmės tik tada, kai jas seka konkretūs darbai. Papūgą irgi galima išmokinti šaukti: "Aš patrijotas! Aš Olimpinės ugnies vaidilutė!"

Šiandien mums reikia darbų. Kalbų galima pasiklausyti ir iškilminguose minėjimuose. Šiandien norėtųsi, kad mūsų vadovaujantieji sporto gyvenimo veiksniai dirbtų. Nuoširdus darbas tebyloja apie Fasko veiklą, bet ne įvairiausi slapti nutarimai ar iškilmingos deklaracijos.

Iki šiandien visa to pasigesta. Dabar ne tik mūsų sportininkai, bet ir pati vadovybė stovi kryžkelėje ir nežino, kur eiti. Tad, kur keliaujame, Faske?

Jonas Šoliūnas

Sporto kronika

— **Sportinis gyvenimas Australijoje.** Nors šiuo metu Australijoje ir yra didžiuliai karščiai, tačiau sportinis gyvenimas, kad ir pamažu, bet vis dar juda.

Sausio 3 d. Sydnėjuje Kovo krepšininkai žaidė draugiškas rungtynes prieš Melbourno — Claytono Varpą. Po gražios ir įdomios kovos Kovas rungtynes laimėjo 29:27. Gražus oras sutraukė namažą skaičių lietuvių visuomenės, kuri turėjo progos pamatyti puikias krepšinio rungtynes. Kovui taškus pelnė: Šutas 13, Genys 2, Kriaučevičius 6, Vasaris 4, Koženiauskas 4, Bačiulis 0, Bernotas 0. Varpui — Ginčiauskas 6, Kaladė 12, V. Kuncaitis 1, Bacevičius 5, J. Kuncaitis 0.

Australijos sostinėje Canberroje įvykusiose krepšinio pirmenybėse pirmąją vietą laimėjo vietos lietuvių krepšinio penketukas, baigmėje įveikęs Australijos Karo Mokyklos rinktinę, ir tuo būdu laimėjo Britų imperijos karalienės Elzbietos II paskirtą pereinamąją taurę, kurią ji paskyrė savo lankymosi Australijoje metu. Canberros lietuvių rinktinę sudarė Gružauskas I, Gružauskas II, Gružauskas III, Genys I, Genys II ir Mackevičius.

— **Veikia ir šachmatininkai.** Sydnėjaus Kovo klubo šachmatininkai pradėjo vasar. šachmatų pirmenybės, kuriose dalyvauja 15 stipriausių lietuvių šachmatininkų. Pastebėtina, kad Kovas buvo suruošęs Naujų Metų pobūvį, kuriame dalyvavo apie 400 lietuvių.

— **Gražus laimėjimas.** Australijos vidutinio svorio bokso meisteris lietuvis Pranas Mikus neseniai turėjo rungtynes prieš Naujosios Zelandijos meisterį Ross Saddler ir laimėjo. Tuo būdu Mikus tapo Australijos — N. Zelandijos vidutinio svorio bokso meisteriu. Vasario pradžioje Mikus gins titulą Sydnėjaus miesto stadione.

— **Sakalo klubo sporto šventė.** Judrieji Rochesterio sporto klubo Sakalo sportininkai sausio 8 d. buvo suruošę sporto šventę, kurią atidarė šachmatų žaibo varžybomis. Laimėtoju tapo Vytautas Grybauskas, nepralaimėjęs nė vienų rungtynių. Ant-

(Nukelta į 4 pusl.)

DĖMESIO!

Ar žinai?... Jaunimo diena — švento Kazimiero šventė keliama į sekmadienį kovo mėn. 6 dieną. Ar jau visose lietuvių parapijose katalikiško jaunimo organizacijos ruošiasi tą šventę iškilmingai paminėti?

Tik už tris dolerius turėsi vasaros jaunimo stovyklas didesnėse lietuvių kolonijose, liksi katalikiškos spaudos globėju, katalikiškų organizacijų rėmėju. Tavo intencija Romoje kasmet bus laikomos šv. Mišios. Įsirašyk dar šiandien į Katalikiškos Akcijos Fondo narius, metinis mokestis 3 doleriai, pasiųsk tai A.L.R.K. Federacijos sekretoriui kun. A. Juškai, 1644 Wabansia, Chicago 22, Ill.

GERIAUSIOS

rašomos mašinėlės pasauly yra ROYAL. Kiekvieną parą gamina po 3,000 mašinėlių. Kelionės raš. maš. net su 88 ženklais. Raidynas patogiausiai išdėstytas, normaliu — pica arba susmulkintu—Elite šriftais, tinka rašyti visomis kalbomis iš kart.

Geriausia dovana artimiesiems, nes ją rašys visą gyveniną. Vienintelė pasauly mašinėlė su visada pritaikintais naujausiais ir sensaciškiausiais išradimais. Jau 300 mašinėlių išsiuntinėta užsisakantiems ir visi patenkinti.

Pranešę savo adresą dykai gausite smulkiausias informacijas per

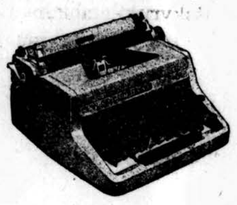

J. L. GIEDRAITIS, 1632 Broad St., Hartford 6, Conn., kuris "Draugui" žinomas, kaip sąžiningas asmuo.

GREAT WHITE ELEPHANT SALE

Saliono ir miegamojo kamb. baldai, lempos, kilimai, stalai, etc., "Floor Samples" turi būti parduoti.

Vienkartinė proga gyvenime apstatyti jūsų namus už kainas nupigintas iki 50%.

Jei turite mokėkite grynais, išsimokėjimo sąlygos jei pageidaujate.

SOUTHWEST FURNITURE COMPANY

6200 SO. WESTERN AVE. (Priešais Sears)

10 PATARIMŲ

1. **NEPRALEISK visų uždirbtų pinigų.**
2. **ATSKIRK tam tikrą dalį padėti į Taup. Sąskaitą.**
3. **NESLĖPK pinigų namuose.**
4. **PRIE PIRMOS PROGOS ATIDARYK pas mus Taupomją Sąskaitą.**
5. **NELAUK, kol daug sutaupysi. Mes priimame ir mažomis sumomis.**
6. **NEIEŠKOK didelių nuošimčių ar bonų, nes gali apsivilti.**
7. **DĖK savo santaupas į apdraustas Taupymo ir Skolinimo Bendroves.**
8. **PASIRINK LIETUVIŠKĄ TAUPYMO bendrovę, kuri geriausia patinka.**
9. **NEKREIPK daug dėmesio į pagyrų puodus.**
10. **VISUOMET ATMINK —**

UNIVERSAL SAVINGS AND LOAN ASSOCIATION

1800 S. Halsted St. Chicago, Ill.

Tel. HAymarket 1-2028

Atdara nuo 9 ryto iki 4 val. vakaro. Trečiadieniais uždaryta. Ketvirtadieniais atdara iki 8 val. vakaro.

Automobilistams tuščias lotas šalimais

DR. JUZĖ AGLINSKAS
GYDYTOJA IR CHIRURGĖ
Vaikų ir moterų ligos
5159 South Damen Avenue
Pirmad., trečiad. 10—4; antrad. ir penktad. 10—1 p.p. ir nuo 6—9 v.v
Šeštadieniais 10—12 val. pietų
Ofiso tel. — PR 6-7800
Namų tel. — TR 4-1765

DR. KĘSTUTIS AGLINSKAS
GYDYTOJAS IR CHIRURGAS
2300 West 51 Street
Val.: pirm., ant. 10—12 v., ketv. ir penkt. 6—8 v. v. treč., šešt. susitarus
Ofiso tel. PRospect 6-1795
Namų tel. TRiangle 4-1765
Tel. ofiso HE. 4-6699, rez. PR. 6-7333

DR. ANTANAS ALEKNA
GYDYTOJAS IR CHIRURGAS
1957 W. Garfield Blvd.
VAL: 1—4 ir 6—9
Šeštadieniais nuo 1 iki 4 val. p. p. išskyrus ketvirtad. ir sekmad.

DR. ANNA BALIUNAS
Akių, ausų, nosies ir gerklės ligos
Pritaiko akinius
6322 South Western Avenue
Valandos: Antradieniais ir ketvirtadieniais nuo 7 ligi 9 val. vak. Šeštad. nuo 10 ligi 12 ir nuo 1 ligi 3 v. p. p.
Kitu laiku tik susitarus.
Ofiso telefonas: PR. 8-3229
Rez. telef. WAlbrook 5-5076

Tel. ofiso AR 6-0161; rez. GR 2-9203
DR. JUOZAS BARTKUS
GYDYTOJAS IR CHIRURGAS
NORTHWEST MEDICAL CENTER
2336 W. Chicago Ave., Chicago 22, Ill.
Val. 12:30 - 3:30, 6 - 9 p.p. pirmad., antrad., ketvirtad. ir penktad.; 11 val. ryto iki 2 val. p.p. šeštad. Tik susitarus trečiadieniais.

Tel. ofiso PR. 8-1717, res. RE. 7-7868
DR. BIEŽIS
GYDYTOJAS IR CHIRURGAS
3148 West 63 Street
Kasdien 1—3. Vakarais 7—8, tiktai antradieniais ir penktadieniais. Trečiadien. ir sekmad. ofisas uždarytas.
Rezid. 3241 W. 66th PLACE

DR. VL. BLAŽYS
GYDYTOJAS IR CHIRURGAS
4701 South Damen Avenue
(Kampas 47-tos ir Damen Ave.)
Val. kasdien nuo 6—8 val. vak.
Šeštadieniais 2—4 val. vak.
Trečiad. ir kitu laiku pagal sutartį
Telef. ofiso LAfayette 3-6048
Rez.: WAlbrook 5-3048

Tel. ofiso HE. 4-5849, rez. HE. 4-2324
DR. PETER T. BRAZIS
GYDYTOJAS IR CHIRURGAS
2434 West 71st Street
Val. Pirm., ketvir., penkt. 1-4 ir 7-9
Antr. 1-5, treč. ir šešt. pagal sutartį

Tel. ofiso WA. 8-3060, rez. CO. 4-1187
DR. Z. DANILEVIČIUS
GYDYTOJAS IR CHIRURGAS
10748 So. Michigan Ave.
VAL.: (išskyrus šeštad. ir sekmad.) nuo 2 iki 4 v. p. p.; 7—9 v. vak.
Ligonius priima tik pagal susitarimą
Ofiso valandoms skamb. YA. 7-3526
DR. ALINA DOMANSKIS
GYDYTOJA IR CHIRURGĖ
SPEC. REUMATINĖS IR SANARIŲ LIGOS
Ligonius priima ketvirtadieniais 6:30—8:30; kitu laiku pagal susitarimą. Tel. GArden 4-5869.
4038 Archer Avenue

DR. T. DUNDULIS
GYDYTOJAS IR CHIRURGAS
4157 Archer Avenue
Ofiso val.: nuo 2-4 ir nuo 6-8:30 vai vak. Šeštadieniais nuo 2 iki 4 popiet
Trečiadieniais pagal sutartį
Ofiso tel.: VIrginia 7-0036
Rezidencijos: BEverly 8-3244

Tel. ofiso VI. 7-0600, rez. VI. 7-7303
DR. BR. GAIŽIUNAS
GYDYTOJAS IR CHIRURGAS
(Spec. moterų ligos ir akušerija)
4055 Archer Avenue
Kampas Archer ir California Ave
VAL.: 2—4 ir 6—8 v. p. p.
Šeštadieniais 2—7 val. p. p
Išskyrus sekmadienius

Ofiso LAfayette 3-1707, rezidencijos FIllmore 3-8614 (Maywood, Ill.)
DR S. GEŠTAUTAS
GYDYTOJAS IR CHIRURGAS
Širdies, vidaus ir vaikų ligos
4055 So. Archer Ave.
(Kampas Archer ir California Ave.)
Antradieniais ir ketvirtad. 6—8 v. v.
Šeštadieniais 2—4 val. popiet

Ofiso telef. INterocean 8-7654
Buto telef. INterocean 8-8732
DR. K. GUDAITIS
GYDYTOJAS IR CHIRURGAS
Ofisas 10756 So. Michigan Ave.
Val.: Antradieniais 7—9 v. Šeštadieniais 9—12 p. p. ir 1—5 po p.

Ofiso telef. YArds 7-1166
Rezidencijos — STewart 3-4511
DR. J. GUDAUSKAS
GYDYTOJAS IR CHIRURGAS
756 West 35th Street
(kampas Halsted ir 35-ta gatvė)
VAL. 1—4 ir 6:30—8:30 p. p. kasdien, išskyrus trečiadienius. Atidaro šeštadieniais 1—4 val.

Ofiso GRovehill 6-4020
Rez. HIlltop 5-1560
Dr. Alexander J. Javois
(JOVAIŠAS)
GYDYTOJAS IR CHIRURGAS
2423 West Marquette Rd.
Val. 2—4 p. p. ir nuo 7—9 v. vak
Trečiad. ir šeštad. pagal sutartį

Tel. ofiso PR 6-3838, rez. RE. 7-9199
DR. A. JENKINS
GYDYTOJAS IR CHIRURGAS
(LIETUVIS GYDYTOJAS)
2500 West 63rd Street
Al. kasdien nuo 2—4 p. p. ir 7:3[illegible] vai Trečiad ir šešt uždaryta

GRovehill 6-1595
DR. ALDONA A. JUSKA
AKIŲ LIGŲ SPECIALISTĖ
PRITAIKO AKINIUS
Valandos: 9—12 ir 7—9 v. v. pagal susitarimą išskyrus trečiadienius
2422 West Marquette Rd.

Ofiso ir buto tel. OL. 2-1331
DR. F. V. KAUNAS
GYDYTOJAS IR CHIRURGAS
1407 South 49th Court, Cicero
Kasdien 10—12 ryte ir 5—8 v. vak. Šeštadieniais 10—2; trečiadieniais tik nuo 10 iki 12 valandos.
Butas 1832 So. 49th Ct.

Telefonas REliance 5-1811
DR. WALTER J. KIRSTUK
PHYSICIAN and SURGEON
(LIETUVIS GYDYTOJAS)
3925 West 59th Street
AL. 1—4 popiet, 6:30—8:30 vak
Uždaryta trečiad ir šeštad vakarais

Tel. ofiso ir buto OLympic 2-4159
DR. P. KISIELIUS
GYDYTOJAS IR CHIRURGAS
1435 So. 49th Ct., Cicero
Kasdien 1—3 v. ir 6—8 v. vakare
Šeštadieniais 12—2 v. ir 3—5 v. v.
Butas 1526 So. 49th Ave.

Ofiso telef. LAfayette 3-3210, jei neatsiliepia, šaukite KEdzie 3-2868
DR. EMILY V. KRUKAS
GYDYTOJA IR CHIRURGĖ
4146 S. Archer Ave.
AL. Kasdien popiet nuo 12-2:30 v. vak pirm., antr ketvirt. 6-8:30 v. Trečiadienį tik susitarus

DR. IRENA KURAS
(Gydytoja ir Chirurgė)
KŪDIKIŲ IR VAIKŲ LIGŲ SPECIALISTĖ
7156 So. Western Ave.
(MEDICAL BUILDING)
Pirmad., antrad., ketv. ir penktad nuo 11 val. ryto — 1 v. p.p. ir nuo 6 v. — 8 val. vakare. Trečiad. nuo 11 val. ryto — 1 v. p.p. Šeštad. 11 val. ryto — 3 v. p.p.
Ofise tel. RE. 7-1168
Rez. tel. WAlbrook 5-3765

Tel. ofiso YA. 7-5557, rez. RE. 7-4966
DR. FRANK C. KWINN
(KVIEČINSKAS)
GYDYTOJAS IR CHIRURGAS
1651 West 47th Street
LIGONIUS PRIIMA: Kasdien nuo 2 val. iki 4 v. popiet. Nuo 7 v. iki 8:30 v. v. Išskyrus trečiad. ir šeštad. vak.

Tel. ofiso GR. 6-5399, PR. 6-4732
DR. A. MACIUNAS
GYDYTOJAS IR CHIRURGAS
SPEC. CHIRURGINĖS LIGOS
2423 West 63rd Street
(kampas 63 ir Artesian)
VAL. 2—4 p. p. ir nuo 6—8 v. vak
Šešt. 2—4 popiet
Trečiad. ir sekmad. uždaryta

DR. J. MAKSTUTIS
GYDYTOJAS IR CHIRURGAS
1601 W. Garfield Blvd.
Kab. tel. PR. 8-3116, rez. PR. 8-0914
Kabin. valandos: Darbo dienomis nuo 5 iki 8 v. p. p. Penkt. ir šeštad. nuo 10 iki 2 v. p.p. ir nuo 5 iki 8 v. p.p.
Kitu laiku susitarus

Dr. Edward B. MURASKAS
GYDYTOJAS IR CHIRURGAS
2750 West 71st Street
Ligonius priima pagal susitarimą. Susitarimui skambinti GRo. 6-1321, jei neatsiliepia — VIncennes 6-3900

Ofiso ir buto tel. HEmlock 4-5815
DR. A. NARBUTAS
PLAUČIŲ IR VIDAUS LIGOS
6757 South Western Avenue
Valandos: pirmad., trečiad., ketvirt., penktad. 6:30—8:30 v. vak. Antrad. 10—12 val. ryto. Šeštad. 2—4 p. p.
Kitu laiku pagal susitarimą.

Buto telefonas EUclid 6-2806
Ofiso tel. OLympic 6-0558
DR. L. PETRAUSKAS
DANTŲ GYDYTOJA
(DENTIST)
1405 S. 49 Court, Cicero 50, Ill.
Kasdien 10-12 p.p., 2-4 p. p., 6-9 p.p, Šešt. 9-1.

DR. ALBINA PRUNSKIS
DR. VLADAS PRUNSKIS
GYDYTOJAI IR CHIRURGAI
3259 South Halsted St.
Kasdien 3—6 val. vak. Šeštad nuo 1—5 val. vak.
Kitu laiku pagal susitarimą
Telef. VIctory 2-1484. Resid. 2257 W 23 Pl. Telef. FR. 6-5941.

Ofiso telefonas — BIshop 7-2525
DR. AL. RAČKUS
GYDYTOJAS IR CHIRURGAS
4342 Archer Avenue
(Kampas Kedzie ir Archer
VAL. kasdien nuo 2 iki 9 val
Trečiad. ir sekmad. tik susitarus

Ofiso ir buto tel. ARdmore 1-1493
DR. VINCAS RASLAVIČIUS
GYDYTOJAS IR CHIRURGAS
5015—5025 N. Paulina Street
(Bethany Methodist Ligoninėje)
Val.: Tik telefonu susitarus

DR. ZIGMAS RUDAITIS
GYDYTOJAS IR CHIRURGAS
Telef. REpublic 7-2290
SPECIALYBĖ CHIRURGINĖS IR ORTOPEDINĖS LIGOS
2435 West 69th Street
Val. kasdien 10—12 ir 5—8 val. vak išskyrus pirmad. tik nuo 5 iki 8 v.v Šeštad. 10-12 val. Kitu laiku susitarus

Dr. Antanas Rudokas, O. D.
Tikrina akis: pritaiko akinius kelčia stiklus ir rėmus.
4701 S. Damen Ave., Chicago, Ill.
Šaukite — YA. 7-7381
Priima: vakarais 6 iki 9, šeštad. 10 ryto iki 4; trečiad. ir sekmad. tik susitarus

Tel. ofiso CL 4-0253, rez. YA 7-6388
DR. A. Z. ŠAULYS
GYDYTOJA IR CHIRURGĖ
4645 S. Ashland Ave. (kamb. 211)
Pirmad., antr., ketv. ir penkt. 6:30—8:30 val. vakare.
Šeštadieniais 2—4 val. popiet
Rez. 4420 So. Talman Avenue

DR. J. J. SIMONAITIS
GYDYTOJAS IR CHIRURGAS
Naujas adresas: 4255 W. 63rd St.
Ofiso tel. REliance 5-4410
Rezid. telef. GRovehill 6-0617
Valandos: 1—3 p. m. 7—8 p. m.
Penktadienį tik popiet.
Trečiad ir šeštad. pagal sutartį

DR. STRIKOL
GYDYTOJAS IR CHIRURGAS
4645 So. Ashland Ave., Chicago
VAL. nuo 2—4 ir 6—8; trečiad., šeštad. ir sekmad. tik pagal sutartį.
Tel. ofiso YA. 7-4787, rez. PR. 6-1930
Jei neatsilieps viršminėti telefonai, šaukite Midway 3-0001

Ofiso tel. Cliffside 4-2896
Rezidencijos: LAfayette 3-1172
DR. P. STRIMAITIS
GYDYTOJAS IR CHIRURGAS
1724 W. 47th St.
Kampas 47th ir Hermitage
Val.: nuo 2 iki 4 ir 6 iki 9 v. vak. Šeštad. nuo 2 iki 6 val. išskyrus sek.

Remkite dien. Draugą!

Skelbkitės "Draugė"!

DR. FL. TALLAT-KELPŠA
DR. E. TALLAT-KELPŠA
GYDYTOJAI IR CHIRURGAI
Marquette Parko ofisas: Fordo Medical Arts Bldg. 2656 W. 63rd St (kampas Washtenaw ir 63rd). Va kasdien 3—5 ir 6—8, Treč ir Šešt tik 3—5.
Telefonas — PRospect 6-8548
Cicero ofisas: 5002 West 16th St Val.: 1—3 ir 6—8:30, Šešt 1—1, 2—4.
Telef. TOwnhall 3-0959; namų telef. HEmlock 4-7080. Kitu laiku susitarus

DR. VYT. TAURAS TUPČIAUSKAS
GYDYTOJAS IR CHIRURGAS
(Bendra praktika ir spec. Moterų lig
Ofisas ir rezid.: 2410 W. 51st St (antras namas nuo Western Ave.)
Ofiso ir rezid. telef. PRospect 8-1225
Ofiso val.: Pirm. 8—10 v. v. Antr. Treč ir Penkt. 6—9 v. v. ir Ketv. ir Šešt. 2-4 v. p.p. Kitu laiku tik susit

Tel. ofiso HE. 4-2123, rez. PR. 6-8484
DR. V. P. TUMASONIS
GYDYTOJAS IR CHIRURGAS
SPEC. CHIRURGINĖS LIGOS
6255 South Western Avenue
Val. 2—4 ir 7—9 v. v. p. p. Šeštadienia 2—4 val. p. p. Trečiadieniais ir sekmadieniais uždaryta.

Tel ofiso: DAnube 6-1125
DR. A. VALIS-LABOKAS
GYDYTOJAS IR CHIRURGAS
MOTERŲ LIGŲ GYDYTOJAS
3267 South Halsted Street
Val. 1 iki 4 v. p. p. ir 6—8 v. vak Šeštadieniais 1—4 v. p. p.

YArds 7-3526 YArds 7-7410
DR. G. J. BYLAITIS
Nervų, vidaus ir vaikų ligos
Val.: antrad., penktad. 7—8:30 p. p Šešt. 12:30—1:30 popiet. Kitomis dienomis tik susitarus.

DR. J. G. VALAITIS
GYDYTOJAS IR CHIRURGAS
Val.: kasdien 6:30—8:30, šešt 1—4
4038 So. Archer Ave.

Tel. ofiso PRospect 6-9400
Rezid. PRospect 6-9400
DR. ONA VAŠKEVIČIUS
(Vaškevičiūtė)
GYDYTOJA IR CHIRURGĖ
6248 S. Kedzie Ave.
Val. kasdien 1—3 p. p. ir nuo 6 v. vak. Šešt. 1—4 p. p. Trečiad kitu laiku tik susitarus

Tel. ofiso VI 2-1581, rez. 2-0742
DR. V. VILEIŠIS
GYDYTOJAS IR CHIRURGAS
802 West 31st Street
Kampas Halsted ir 31-mos gatvė
Priėmimo valandos: 2—4 p. p. 6—8 v. v. Šeštad. 2—4 v. po pietų

Tel. ofiso PR. 6-6446, rez. HE. 4-3150
DR. F. C. WINSKUNAS
GYDYTOJAS IR CHIRURGAS
2420 West Marquette Rd.
VAL. nuo 2 iki 4 p. p.; 6 iki 8 vak
Trečiad. ir šeštad. pagal sutartį

Tel. ofiso CA. 6-0257, rez. PR. 6-6659
DR. P. Z. ZALATORIS
GYDYTOJA IR CHIRURGĖ
1821 So. Halsted Street
Rezid. 6600 S. Artesian Ave
VAL. 11 v. r. iki 3 p. p.; 6—9 v

P. ŠILEIKIS, O. P.
Orthopedas - Protezistas
Aparatai-Protezai, Med.Bandažai. Spec. pagalba Kojoms (Arch Supports) ir t.t.
VAL.: 9-4 ir 6-8. Šeštadieniais 9-1
ORTHOPEDIJOS TECHNIKOS LAB
1911 W. 59th St., Chicago 36, Illinois
Tel.: PRospect 6-5084

DR. G. SERNER
LIETUVIS AKIŲ GYDYTOJAS
35 metų patyrimas

Tel. YArds 7-1829
Pritaiko akinius
Kreivas akis
ištaiso
Ofisas ir akinių dirbtuvė
756 West 35th Street
VAL. nuo 10 iki 2, nuo 6 iki 8, trečiad. nuo 10—12: šeštad. 10—3 p. p.

IGNO ŠEINIAUS

Raudonasis Tvanas

Tai nelinksma knyga, ir visdėlto tai knyga, kuri turi būti skaitoma, nes ji tikrai pavaizduoja Lietuvos tragediją, — rašė apie šios knygos daniškąją laidą danų laikraštis Berlingske Tidende.

Ši knyga yra ne tik svarbus šaltinis teisybei ir sovietų taktikai pavergiant Baltijos valstybes pažinti, bet drauge labai įdomus, jaudinantis ir pilnas įtampos pasiskaitymas, — rekomendavo ją švedų skaitytojams Helsingsborgs Posten.

Tačiau didžiausią reikšmę Raudonasis tvanas turi mums, nes ten pavaizduota mūsų krašto ir mūsų pačių tragedija. Todėl paskubėkite įsigyti šį veikalą.

„DRAUGE"
2334 So. Oakley Ave., Chicago 8, Ill.
Knyga turi 328 psl. ir kaštuoja $3.50.

Skelbtis "DRAUGE" apsimoka nes jis yra plačiausiai skaitomas lietuvių dienraštis, o skelbimų kaina yra prieinama visiems.

DRAUGAS

THE LITHUANIAN DAILY FRIEND

4334 S. Oakley Ave., Chicago 8, Ill. Tel. Virginia 7-6640; 7-6641; 7-6642

Entered as Second-Class Matter March 31, 1916, at Chicago, Illinois Under the Act of March 3, 1879.

Member of the Catholic Press Ass'n

Published daily, except Sundays, by the Lithuanian Catholic Press Society.

PRENUMERATA:	Metams	SUBSCRIPTION RATES ½ metų	3 mėn.	1 mėn
Chicagoj ir Cicero	$9.00	$5.00	$2.75	$1.25
Kitur JAV ir Kanadoje	$8.00	$4.50	$2.50	$1.00
Užsienyje	$11.00	$5.50	$3.00	$1.35

$8.00 per year outside of Chicago
$9.00 per year in Chicago & Cicero
$8.00 per year in Canada
Foreign $11.00 per year.

Redakcija straipsnius taiso savo nuožiūra. Nesunaudotų straipsnių negrąžina, juos grąžina tik iš anksto susitarus. Redakcija už skelbimų turinį atsako. Skelbimų kainos prisiunčiamos gavus prašymą.

NAUJAS LEIDINYS APIE LIETUVĄ

Kongresinis komitetas komunistų agresijai tirti, pirmiau vadintas Pabaltijo komitetu, baigia savo darbą. Komiteto kadencija, kaip žinoma, baigėsi su 83 Kongresu. Bet kad jis savo darbo nespėjo atlikti prieš š. m. sausio 1 d., baigiamas dabar, kooperuojant Georgetown (tėvų jėzuitų) universitetui Washingtone. Alto vykdomajam komitetui besilankant sostinėje, teko sužinoti komiteto darbų smulkmenų, nes buvo kontaktuoti buvę jo nariai kongresmanai Madden, Dodd, Bentley ir pats jo pirmininkas Charles Kersten, kuris prižiūri raportų paruošimą ir jų spausdinimą atskirais tomais. Altas kontaktavo ir keletą techniškojo personalo narių.

Komitetas, be didžiojo raporto, atspausdinto dideliuose tomuose, kiekvienai tautai už geležinės uždangos išleido atskiras knygeles, kuriose paduodama kondensuota santrauka iš liudininkų parodymų ir kitokios komitetui įteiktos dokumentacijos. Tokia knygelė išleista ir apie Lietuvą.

Vedamajame knygelės leidinyje reiškiama viltis, kad šis raportas pagelbėsiąs Amerikos žmonėms geriau pažinti komunizmo pavergtas tautas bei jų žmones, jų tikrąją kilmę, taktiką bei galutinius pasaulinės komunizmo kriminalinės konspiracijos tikslus.

KAS LEIDINYJE RAŠOMA?

Pabrėžiama gyventojų skaičius. Pateikiamas trijų milionų skaičius, taigi įskaitoma ir grąžintoji Lietuvai Vilnijos sritis. Prieškarinė Lietuvos istorija pradedama 1009 metais ir baigiama 1905 m. Vilniaus seimu. Nurodoma Vytauto Didžiojo imperiją buvus tokio dydžio, kaip Prancūzija ir Vokietija kartu sudėjus. Suminėti sukilimai carų laikais. Pavaizduojama I Pasaulinio karo lietuvių veikla ir baigiama taikos sutarties su Sovietų Sąjunga pasirašymu.

Iš laikotarpio tarp abiejų pasaulinių karų aprašoma Lietuvos žemės reforma, pramonė, susisiekimas, socialinio aprūpinimo įstatymdavystės ir švietimo sritys. Apsčiai pateikiama ir kruopščių statistinių davinių iš tų sričių.

Pateikiama S. Sąjungos įsipareigojimai Lietuvos atžvilgiu ir jos pareigūnų kaikurie pareiškimai. Toliau seka sovietų — nacių konspiracijos aprašymas ir vokiečių pareigūno dr. P. Kleist mėginimai per Lietuvos pasiuntinį Berlyne įtraukti Lietuvą į bendrą akciją prieš Lenkiją. Lietuvos vyriausybė esą nusigręžusi nuo tų pasiūlymų ir pasiūliusi savo globą ir pagalbą lenkų pabėgėliams.

Toliau aprašoma sovietų laikysena savitarpinės pagalbos sutarties su Lietuva pasirašymo metu, sovietų — nacių grobio Lietuvoje pasidalinimas ir sovietų garnizonų Lietuvon įvedimas. Nušviečiama ministerio Urbšio pastangos Maskvoje ultimatumo išvakarėse ir pats ultimatumas.

LIETUVA BOLŠEVIKŲ VERGIJOJE

Toliau seka Lietuvos aprašymas sovietinės okupacijos metu. Dekanozovo veikla Kaune, Krėvės - Mickevičiaus pasikalbėjimas su Molotovu Maskvoje, sovietų tariami rinkimai ir inkorporacija, diplomatų užsienyje protestai ir Sovietų konstitucijos Lietuvai primetimas.

Apie rezistenciją sovietinės okupacijos metu pateikiama J. Brazaičio ir P. Padalio liudijimų ištraukos.

Pateikiama davinių apie pramonės, prekybos ir kredito nacionalizaciją.

Aprašoma būklė Lietuvoje po II Pasaulinio karo: žemės ūkio nacionalizacija, kolektyvizacijos įgyvendinimas, gyvenimo standartas, Bažnyčios persekiojimas, areštai, deportacijos genocidas. Pateikiama ilgokas vyskupo Brizgio liudijimas apie katalikybę sovietinėje okupacijoje ir kartu pateikiama ištraukų iš sovietiškų šaltinių. Dr. Devenio pateikiama žinių iš tremties Sibire ir Puzinienės apie būklę Lietuvoje iki 1954 metų pradžios.

Tat, kaip matoma, į palyginamai nedidelę brošiūrą sutalpinta gana daug esminės ir įvairios medžiagos. Ji kartu su anksčiau išleistais tos komisijos leidiniais pusėtinai praturtins literatūrą apie Lietuvą. Komisijos autoritetas tą medžiagą daro svaresne ir vertingesne. Girdėti, brošiūros tiražas siekiąs 20,000. Tai didelis dalykas. Tas ją padarys prieinamesnę negu ankstesnius leidinius, kurių buvę atspausdinta žymiai mažiau.

ALTAS IR VĖL PIRMAS

Prie Kersteno komiteto darbų teks dar ir vėliau grįžti. Tuo tarpu tenka konstatuoti, kad tas komitetas toli gražu ne visą medžiagą suspėjo panaudoti. Tos medžiagos Alto vykdomasis komitetas buvo paruošęs ir komitetui įteikęs žymiai daugiau, negu jos atspausdinta raportų knygose.

Į tai atsižvelgdamas, Alto vykd komitetas keletą dienų praleido Washingtone ir padarė rimtų žygių bei kontaktų, kad 84 Kongresas sudarytų naują specialų komitetą komunistų agresijai tirti. Taigi turėsime progos naujai pajudėti ir Lietuvos bylą dar plačiau išgarsinti, paskelbiant daugiau ir stipresnės dokumentacijos apie bolševikų žiaurumus Lietuvą okupuojant ir dabartinę jos būklę.

Taigi Altas ir vėl pirmauja, besirūpindamas, kad JAV Kongresas ir toliau tęstų komunistų agresijos ir žiaurumų tyrimo darbą.

PASIKALBĖJIMAS APIE DIDŽIŲJŲ POLITIKĄ IR MAŽŲJŲ BAIMĘ

VYTAUTAS ŽVIRZDYS

Kaip ir kiekvienais, ir šiais metais viešai ir iškilmingai minėsime Vasario šešioliktąją. Bus sakomos kalbos, išpildomos programos, deklaruojama ištikimybė Lietuvai ir jos laisvei. Gal kuris kalbėtojas užsimins, jog Lietuva jau beveik tiek pat metų vergijoje moderniaisiais laikais, kiek ji buvo nepriklausoma. Minėjimų dalyviams, o ypač tiems tautiečiams, kurie liks sekmadienio popietei prie televizijos ar pašnekesio namuose, kils mintys, jog vargu kada (jau tik ne mūsų amžiuje, sakys) Lietuva beatgaus laisvę. Dar daugiau, jie kalbėsis, vargu ar apsimoka patiems dirbti ir krutėti tos laisvės atgavimui, kai mažųjų tautų reikalai šiais laikais nusprendžiami pačių tautų neatsiklausus, kai mūsų, emigrantų, jei ir tapusių JAV piliečiais, akcija negali pakeisti nei JAV, nei kitų didžiųjų tautų politikos mūsų krašto atžvilgiu.

Neteisinga tiesa

Neginčysim, jog yra nemaža tiesos šituose samprotavimuose: ir tųjų lietuvių, kurie prieš viltį tikėdami vilčiai (taip jiems atrodys) dalyvauja tautiniame darbe ir remia jį laiku, talentu, pinigais; taipgi ir tų tautiečių, kurie savo individualizmą ir tinginėlį pateisina didžiųjų valstybių nuodėmėmis ir savo nepajėgumu. Tačiau tai tik dalis tiesos, kuri nepaaiškina laisvos valstybės piliečių įtakos savo vyriausybei, Amerikos vyriausybei. Reikia neužmiršti, jog JAV užsienių politikai — daugiau negu bet kokiam kitam pasaulio krašte — viešoji opinija turi milžiniškos įtakos. Kai kas, pvz. George Kennan, tąją perdidelę įtaką smerkia; kai kas ją norėtų pašalinti; bet kol Kongresas yra renkamas vietiniuose distriktuose ir Prezidentas atstovauja tautos valiai, viešoji opinija, taigi paprastas žmogus fabrike, ūky, gatvėje, ar tasai, gyvenąs svarbiam elektoriniam distrikte, visada bus pajėgus pakreipti JAV politiką viena ar kita kryptimi. Neužmirškime airių pavyzdžio: po I Pasaulinio karo, kai JAV ypač reikėjo glaudžių santykių su D. Britanija, JAV senatas įpareigojo prezidentą Wilsoną pasisakyti už nepriklausomą airių respubliką, kuri buvo valdoma karo nugalėtojų, anglų, per šimtmečius. Po II Pasaulinio karo, kai prez. Trumanas pasisakė prieš Izraėlio valstybės nepriklausomybę, žydai, kurių bent pora milionų gyvena prezidentiniams rinkimams ypač svarbioje New Yorko valstybėje, pajėgė pakeisti prezidento nuomonę, nors JAV dėl to pagadino santykius su strategiškai labai svarbiomis arabų valstybėmis.

Prezidentas drąsina

Sakysit: mes nei airiai, nei žydai. Iš tikro, mūsų mažiau šitam krašte ir ne taip mes pajėgūs. Bet tegul bus leidžiama atskleisti antrąją medalio pusę. Praeito karo metu anglai tarėsi dėl sutarties su sovietais. Molotovas reikalavo, kad Angliškasis Liūtas pripažintų Pabaltijo valstybes sovietams. Anglai svyravo. Tarėsi su JAV prezidentu. Rooseveltas griežtai pasipriešino. Rezultate anglai sovietų reikalavimų neišpildė nei tiesioginiai, nei implikacijos būdu. Tie, kurie prisimena istoriją, žinos, jog dar 1940 m. rudenį Rooseveltas buvo JAV lietuvių delegacijai pasakęs, kad Lietuva neprarado nepriklausomybės, kad Lietuva ją atgaus. Svarbu žinoti, jog šis prezidento padrąsinimas buvo viena iš priežasčių sustiprinti Amerikos Lietuvių Tarybai, įkurtai rugpjūčio mėn. Pittsburgh, Pa. ALT buvo neoficialiai pripažinta kaip lietuvių balsas, su ja skaitytasi. Patsai prezidentas drąsino veiklą, kurios tikslas buvo atgauti tėvų žemės nepriklausomybę.

Alto veikla ir nacių kacetai

Pažvelkim į ALT veiklą. Be daugybės memorandumų, kelionių į Washingtoną, pasimatymų valstybės departamente — jų pasekmėj ir šiandieniam JAV ambasadoriui Maskvoje Bohlenui yra gerai žinoma Lietuvos byla — ALT iškovojo ne tik teises lietuviams veterinarijos gydytojams, ne tik veikė UNRRA, kad susilpnintų jos probolševikinį režimą, ne tik atsiekė kaikurių rezultatų užtariant lietuvius, patekusius belaisvių stovyklon, ne tik prisidėjo prie akcijos, kuri galų gale atgrasė JAV nuo kai kurių probolševikinių tarptautinių konvencijų svarstymo Jungtinėse Tautose, bet per Kongresą pravedė ir Lietuvos okupacijos nagrinėjimo reikalą. Kersteno komiteto istorija juk visiems žinoma. Rezultate šiandien turime dokumentuotą Lietuvos bylą, ko iki šiol joks lietuviška institucija nebuvo sugebėjus parengti; turime geriausią veikalą anglų kalba apie Pabaltijo valstybes. Viskas paruošta ateičiai. Šiandien tai turi didžiulės reikšmės JAV žmonių opinijai pakreipti mūsų linkme. Ir dabar dar kuris skeptikas sakys: tai tik popierius. Leiskit priminti buv. lenkų premjerc Mikolaiczicko istoriją, jo paties šių eilučių autoriui atpasakotą. Karo metu iš lenkų rezistencijos jisai buvo gavęs filmų, rodančių nacių koncentracijų žiaurumus. Pora jų buvo paleista Londono kinuose. Vėliau anglų valdžia sustabdė. Motyvas: nenorėjo tikėti, kad tai tiesa. Mikolaiczikas protestavo. Lenkai pyko. Bet po karo šie filmai buvo plačiai naudojami. Kai kas iš mūsų jas Vokietijoje gal matė. Kitaip tariant, jei šiandien akciją išvaryti bolševikus iš Lietuvos nėra dar įmanoma, tai nereiškia, jog to nebus rytoj. Betgi ateity mūsų bylos niekas nesvarstys, jei mes patys jos neremsime. O remti būtina: ir dalyvavimu visuomeniniame bei kultūriname darbe, ir lankant Vasario 16 minėjimus, ir aukojant ALT, kuri po 1948 m. reprezentuoja visus JAV lietuvius, išskyrus bimbininkus, kad mūsų bendrinė organizacija turėtų išteklių JAV viešosios opinijos ugdymui, Lietuvos reikalų reprezentavimui, rengimuisi ateičiai. Dėl ateities įvykių vilties gali neturėti tik tas, kuris jau visiškai pavargo gyventi ir nenori atsigauti pasauliui, rasdamas savotišką ligotą pasitenkinimą savo paties lėtame mirimo procese.

MARCH OF DIMES KARALAITIS

Steven Rogusz, 6 metų, Cook County March of Dimes karalaitis. Pusantro miliono vokų jau išsiųsta Cook County šeimoms, ryšium su March of Dimes vajumi.

GIMIMŲ SKAIČIUS DIDĖJA

1954 m. Amerikoje pasirodė vėl naujas rekordas: tai pirmas atsitikimas šio krašto istorijoj, kad gimtų daugiau kaip 4 milionai vaikų. Nors tai laikoma geru dalyku, tačiau šis faktas, atsižvelgiant į jaunų žmonių didėjantį skaičių, kelia tam tikrų problemų, kurios turi būti išspręstos netolimoje ateityje. Mokyklos, butai, maistas, prabanga, darbas — štai pagrindinės ateities perspektyvos, kurios užtikrina viso krašto ekonominį judrumą ir augimą, nes didėjant žmonių skaičiui, savaime suprantama, turės atsirasti naujų reikalavimų bei tinkamoje aukštumoje išlaikymo viso pragyvenimo standarto. Amerika — didelė šalis, joje dar daug milionų žmonių galės sutilpti ir lengvai įsijungti į smarkiais šuoliais riedantį pirmyn visos šalies materialinių ar dvasinių vertybių kūrimą.

Kaip augo gimimų skaičius

Gyventojų surašymo įstaiga neseniai paskelbė įdomią lentelę, kurioje matoma, kokia padėtis buvo per paskutinius 24 metus gimimų atžvilgiu. Sakoma, kad 1930 m. JAV-bėse gimė tik virš 2.5 mil., vėliau kiek krito, o nuo 1940 m. iki 1943 m. pradėjo augti, 1945 m. buvo tik žemiau 3 mil., bet jau 1947 m. pakilo daugiau kaip 3.5 mil., o nuo 1950 m. gimimų skaičius nuosekliai didėja. 1953 m. pakilo iki 4 mil., gi šiais metais jau peršoko 4 mil. ribą.

Mokyklų problema aktualėja

Su jaunų žmonių padaugėjimu, įvairių mokyklų reikalai kelia daugybę problemų. Kad susirūpinimas yra pagrįstas, štai ką kalba paskelbtieji skaičiai. Vaikų skaičius darželiuose ir pradžios mokyklose 1950 m. buvo 21.4 mil., šiais metais yra 27.1 mil., 1960 m. bus 32.3 mil., o 1965 m. — 33.7 mil. Augštesnėse mokyklose 1950 m. — 6.6 mil., 1955 m. — 7.9 mil., 1960 m. — 9.8 mil. ir 1965 m. 12.5 mil. Gi augštosiose ir įvairiose profesionalinėse mokyklose 1950 m. — 2.3 mil., 1955 m. — 2.5 mil., 1960 m. — 3 mil. ir 1960 m. — 3.8 mil.

C kaip su kareiviais

Gyv. surašymo įstaiga ir federalinė saugumo agentūra ir šiuo klausimu duoda keletą skaičių. Skelbiama, kad 1950 m. krašte buvo karinės tarnybos amžiaus vyrų 8 mil., tačiau šiais metais yra apie 7.6 mil. (sumažėjimui turėjo įtakos depresijos laikai). Gi 1960 m. būsią 8.3 mil., o 1965 m. jau pasieks iki 10.3 mil. vyrų, kurie turės 18—24 m. amžiaus. Reiškia, 1965 m. jau bus daugiau kaip 2.5 mil. vyrų tinkančių karinei tarnybai.

— J. Braz-nis

Tito "laisvės"

Kun. Vincenc Sraka, Šv. Jono Bosko parapijos klebonas Janevo mieste, Jugoslavijoj, diktatoriaus Tito valdžios nuteistas trys ir pusė metų kalėjimo vien už tai, kad vienai mirštančiai moteriai suteikė Paskutinį Patepimą jos pačios namuose.

Dalykai mokomi mokyklose nėra auklėjimas, bet auklėjimo pradžia.

— **Emerson**

ALĖ RŪTA

Trumpa Diena

PREMIJUOTAS ROMANAS

11 tęsinys

3

Jurgelionies dirvonėlis ribojosi su Ragelių miestuko pievomis. Buvo pakilus, iš vieno šono dengtas nedideliais krūmeliais; kitoj pusėj sruveno upeliūkštis, su keliais senais, šakotais, barzdas beveik vandenin sukišusiais, žilvičiais. Turtingiausio Prūdiškių ūkininko trobos stovėjo atokiau nuo šio dirvonėlio, ant kalno, jau suspėto apsodinti jaunais vaisiniais medeliais, aptverto žaginių tvora. Stiklinės gonkos švietė iš tolo, o saulėlydžių metu — auksu degė. Visos trobos buvo didelės, naujausios kaimiškos mados. Virš trobų tiesė pirštą radijo antena. Valaką teturėjo Jurgelionis, ne daugiau, o gyveno kaip dvarponis. Į žemę įsikabinęs senis, kaip erkė į žievę. Abu su pačia — darbininkai, kokių ne kiekviename kieme rasi. Vaikus, irgi, vos pradėjusius kėzinėti, mokė darbo. Užtat išaugo dideli ir stiprūs kaip drambliai. Senis Jurgelionis neatsiliko nuo gyvenimo, nuo kultūrėjančio kaimo; jis, kaip tik, pirmavo. Tiktai vaikų neleido į mokslą, nes buvo jam reikalingi prie ūkio. Pramoko skaityti, kiek parašyti, skaičiuoti tiek, kad žydas nebeapgautų, ir užtenka. Tik jau dabar, kai kiti suaugo, pradėjo vežioti gimnazijon patį jauniausiąjį — tykų ir dievobaimingą vaiką, kuris gal, Dieve duok, dar kunigėliu bus. Kaime būdamas, Jurgelionis turėjo didelį sodą, visus daržų pakraščius buvo apsodinęs apyniais. Taigi, be grūdų pertekliaus, be paradvimui priauginto vieno kito gyvulio, be pulko žąsų ir vištų, dar prasimanydavo pinigo iš visokių kitokių šaltinių ir šaltinėlių. Gražiai išlaikytus obuolius vežė parduoti apskrities miestan viduržiemį, kai gaudavo gerą pinigą; girti nuo kvapo, rudeniop skindavo visa šeimyna apvytusias apynių spurgas, džiovindavo, kišdavo į maišus ir veždavo į stotį, kur prie atviro vagono durų kažinkas juos supirkinėjo — tolimame mieste esančiam alaus bravorui. Tapilja su močia ir abiem mažesniais berniokais, nesant kurią dieną darbo laukuos, lindėjo uogose, tempė namo grybų, riešutų krepšius; turėjo ir sau, ir parduodavo. Keliantis į vienkiemius, dievai žino, gal senis pakišė ką matininkui, o gal taip jam laimė lėmė, Jurgelionis gavo geriausią kolonją: nemažesnį gabalą už Žilvitytės, bet kur kas geresnės žemės. Senąsias trobas gerai pardavė vienam neapdairiam dvarininkėliui; naujosioms jau buvo pasirūpinęs medžiagos iš anksto. Jo vienkiemis iškilo kaip ant mielių, kai kiti skurdžiai lipdėsi naujas gūžteles. Pinigo saujoj suspaudęs nelaikė, o metė į apyvartą, per kurią jam sugrįždavo dvigubas ir net trigubas litas. Pasistatė modernišką kiaulidę, karves laikė po kontrolasistento priežiūra, porą kartų pasikvietė agronomą, apžiūrėti, aprūšiuoti jo žemę, patarti, kur kas geriausia sėti ir sodinti. Ir dabar Jurgelionis, bra, lupa pinigus už bekonus, už pieną, už cukrinius runkelius, linus, tabaką. Ir ką tu su juo! Visi kraipė galvas, vieni pavydėdami, kiti stebėdamies. Aitvarais žmonės nebetiki. Gal kas ir pagalvotų, kad pikta dvasia padeda, bet Jurgelionys — dievota šeima, kasmet kalėdojančiam kunigui balių iškelia, gerbiami parapijonys. Taupus Jurgelionis kaip nagas, bet — kur reikia — nešykštus. Ir ne pikta dvasia, o jau, tikriausiai, Dievas jo darbščiai ir tvarkingai rankai padeda. Štai ir čia: regis, iš nieko pinigų prasimano. Tas dirvonėlis buvo kaip šuniui penkta koja: išsikišęs į miestelio žemę, nekas išarus tenai būtų augę, upelioko nuo kolonijos atskirtas. O dabar atsivėrė aukso kasykla. Per vasarą kiek gegužinių atsibūva! Tai viena organizacija ruošia, tai kita; tai Prūdiškių jaunimas, tai miestelėnai, tai neapsileisdami ir kiti aplinkiniai kaimai užsiprašo vietą. O jau gi veltui Jurgelionis neduoda. Taip ir įkrenta dešimtinė po dešimtinės jo kišenėn. O ūkininkui — tai tikras auksas! Nebijok, Jurgelioniui laukų jau neišmins. Įėjimą iš vieškelio padarė keliuku, kuris iš seno buvo miestelėnų žemėj. Kur reikia, uždėjo spygliuotų vielų tvoras; keliuku į jo namus svetimi irgi nevaikščiojo, nes palikdavo kieme palaidus du piktus šunis. O ir pats senis, ir Petras, vyresnisai sūnus, griežtai prižiūrėjo tvarkos. Kada reikėjo, nesivaržė jie ir policininkui pamoti, kurį pavaišinti jiems visada apsimokėjo.

Jau nuo pietų po dirvonėlį sukinėjosi vaikų būrys. Šoko jie savaip aplink stulpą, čiupinėjo popierines trispalves vėliavėles ant vielinės tvoros. Būtų gal jie ir nudraskę, būtų nupešioję ąžuolų lapų vainiką, jeigu ne Jurgelionies Vladukas, kuriam buvo pavesta saugoti gegužinės aikštė ir kuris, kaip gimnazistas, buvo šioks toks autoritetas kaimo išdykėliams.

Saulei kryptelėjus iš pietų, atsirado keli pusberniai bei kelios didesnės mergiotės; vaikų prisirinko jau tirštai, kaip mašalų; atėjo ir viena kita, namie neturinti ko veikti, smalsi apsidairyti, moterėlė. Dabar jau maišėsi ir Antanas, geras pusbernis, antrasis Jurgelionies sūnus. Šitas galėjo vaikams ir diržą išsijuosti, taigi, peštukai tramdėsi. Vieškeliukas vis dulkėjo ir dulkėjo nuo grįžtančių iš kermošiaus. Kai kas pasukdavo keliuku, pasižiūrėti priruoštos gegužinės vietos. Pastoviniuodavo, nusispjaudavo į pievą, užvertęs galvą pasižiūrėdavo į storo stulpo, viso apipinto vainiku, viršūnėj besiplakančią trispalvę ir traukdavo namo, užsrėbti riebių kopūstų, sušveisti gerą gabalą kiaulienos, užsigardžiuoti kermašavu pyragu su pienu ir tada sugrįžti vėl čia — į gegužinę, kur, kaip rugius kertant, išvarvės devyni prakaitai. Į pavakarį mažų ir didesnių žmonių dirvonėly daugėjo. Jau prisipildė aptverta aikštė. Pusmergės pradėjo dainuoti. Matuzonies Kaziukas plėšė žandus lūpine armonikėle. Basos ir apsiavę kojos trypė polkutę su tikru užsidegimu. Bet štai atvažiavo Augštakalnių orkestras: keturi broliai — su armonika, smuiku, triūba ir balalaika. Atskubėjo visas sukaitęs Silva, kiti tvarkdariai. Kažinkas sušuko:

— Visi iš aptvertas aikštes lauk! Kas nori gegužynen, perka biletus.

Vaikai pešdamies, kūliais virsdami, stūmėsi pro vartus. Moterėlės nenoriai kėlėsi nuo suolų ir kiūtino už tvoros, kur daugumas pasistiebę, kojoms tirpstant, pražiopsos pusę vakaro. Pusličiai nesimėto. Kur čia mokėsi, kaip tėvo skolą. Dar kad jaunas būtum, kad šoktum. O senam — tai kaip ir nuodėmė. Geriau jau pavargėliui prie bažnyčios atiduoti, tai nors už artimųjų vėles pasimels.

Pusmergės vyniojo iš nosinių kampų pinigus. Prie įėjimo į užtvertą aikštę atsirado stalelis, su dviem stovinčiais prie jo vyrais, su biletų knygelėm ir kartonine dėžute. Keli tvarkdariai zujo aplink saugodami, kad vaikėzai neįlįstų pro tvorą arba kad viduj esantis nepaduotų kitam kontramarkės.

(Bus daugiau)

MŪSŲ KOLONIJOSE

Racine, Wis.

ŠV. KAZIMIERO PARAPIJOS VEIKLA

Šv. Kazimiero parapijos narių metinis susirinkimas įvyko sausio 16 d. Peržvelgęs atliktus darbus praeitųjų metų laikotarpyje, parapijos klebonas kun. dr. V. Andriuška pranešė, kad yra gautas arkivyskupo pritarimas statyti naują Šv. Kazimiero parapijos kleboniją. Iki šiol ir dar šiuo metu mūsų parapijos dvasinis vadas glaudžiasi Šv. Petro klebonijoje Kenoshoje ir iš ten aptarnauja racinišKius. Tuo pačiu naujos statybos pradėjimu bus pristatomas prieangis bažnyčios pastatui ir didinama parapijos svetainė. Visam šitam projektui parapiečiai vien tik per pirmus tris mėnesius suaukojo daugiau 10.000 dol.

Kun. klebonui pasiūlius, naujos statybos pradžia yra numatyta kovo 6 d., suderinant šią istorinę datą Racino lietuvių gyvenime su mūsų tautos Globėjo šv. Kazimiero šventę.

NAUJAS PARAPIJOS KOMITETAS

išrinktas iš šių asmenų: S. Budrys — sekretorius, E. Šimkus — kasininkas, C. Jurgaitis, V. Kažemėkaitis, A. Kraujalis, J. Plečkaitis, E. Sowicky, L. Stankus, J. Torchinsky, C. Tylio, C. Urbush ir A. Vasiliauskas — nariai. . . .

JUBILĖJINĖ 40 METŲ PARAPIJOS VAKARIENĖ

bus sausio 23 d. 5 val. vak. parapijos svetainėje. Savo sutikimą joje dalyvauti yra davęs miesto meras ir kiti augšti miesto pareigūnai. Laukiama atsilankant svečių iš kitų kolonijų. Bus programa.

Kun. V. Andriuška maloniai kviečia visus raciniečius vakarienėje gausiai dalyvauti. Visas pelnas yra skiriamas naujajai statybai.

MUZ. ALBERTAS MATEIKA

nuo šių metų pradžios perėmė parapijos vargoninko pareigas. Šiuo metu naujasis vargoninkas ruošia repertuarą — programą įvykstančiai parapijos vakarienei. Tuo pačiu choras rengiasi Lietuvos Nepriklausomybės minėjimui, kuris Racine įvyks vasario 13 d. **S. Budrys**

Pittsburgh, Pa.

DRAUGIJŲ METINIS SUSIRINKIMAS

Pittsburgho ir apylinkės draugijų metinis suvažiavimas bus sausio 30 d., 3 val. po pietų Lietuvių Piliečių svetainėj, 1725 Jane St., S. S. Pittsburgh 3, Pa.

Kviečiame visas Pittsburgho ir apylinkės draugijas, klubus ir susivienijimų kuopas išrinkti ar įgalioti savo atstovus ir prisiųsti į draugijų metinį suvažiavimą. Tame suvažiavime rinksime iškilmingam Lietuvos Nepriklausomybės atgavimo sukaktuvių minėjimui, kuris rengiamas vasario 20 d. Lietuvių Piliečių svetainėj, S. S. Pittsburgh, Pa.,

Taip pat draugijų suvažiavime bus pateikti A.L.T. Pittsburgho skyriaus metinės darbuotės pranešimai ir aukų apyskaitos. Bus aptarta Amerikos lietuvių klausimai ir šių metų darbuotė ir kiti svarbūs draugijiniai reikalai.

Šia proga norime priminti draugijų darbuotojams, kad Lietuvos Nepriklausomybės atgavimo minėjimo dienoje bus renkamos aukos Lietuvos Laisvinimo darbams. Dėl to būtų gražu, kad ir draugijos skirtų iš savo iždų pagal išgales didesnę ar mažesnę auką, kurią jūsų atstovai galėtų įteikti draugijų suvažiavime arba Lietuvos Nepriklausomybės minėjime.

Draugijoms, kurių adresai žinomi, išsiuntinėti pakvietimo laiškai, o jei kuri draugija ar kuopa nebūtų gavus pakvietimo, malonėkite pasinaudoti šiuo mi pranešimu ir malonėkit dalyvauti suvažiavime. Taip pat širdingai yra kviečiami dalyvauti draugijų darbuotojai ir visuomenės veikėjai.

A.L.T. Pgh'o Skyriaus Valdyba:

Pirm. A. Paleckis,
Sekrt. S. Bakanas

Detroit, Mich.

SPAUDA VOKIETIJON

"Mūsų Vytį" P.L.S.S. vadų, vadovių ir akademikų skautų,-čių laikraštį 1955 metams Vokietijoje esančioms skautėms užsakė šie detroitiečiai: H. Rauby, A. Žalkauskas (2 egz.) Č. Staniulis, S. Geldauskas, S. Svilas (Flint), L. Vismantas, F. Motūzas, I. Laurinavičienė, M. Bukauskienė, Liet. Kultūros Klubas, P. Stanionis ir K. Kodatienė.

Jei atsirastų daugiau norinčių skautišką bei kitą spaudą užsakyti, ar kokiu nors kitu būdu Vokietijos skautėms padėti, mielai patarnausiu T. O. 6-8129 K. Kodatienė Skaučių seserijos vadijos socialinio skyriaus vedėja.

BALETAS DETROITE

Detroitiečiai su nekantrumu laukia sausio m. 29 d. įvykstančio ukrainiečių salėje koncerto vakaro, kurio programa Detroitui tikra staigmena. 1. baletmeisterio Simo Velbasio trupės šešios geriausios šokėjos atliks pavienius ir grupinius šokius — lietuvių ir tarptautinių meistrų kompozicijas. 2. Lietuvos Valst. Operos solistė Alė Kalvaitytė išpildys lietuvių ir užsienių kompozitorių dainas bei operų arijas.

Po programos šokiai ir kiti įvairumai bei vaišės. Ruošia Lietuvos atgimimo sąjūdžio Detroito skyrius. Pradžia 7 val. vakaro. **K.**

SPORTAS

(Atkelta iš 2 psl.)

roji ir trečioji vieta teko pasidalinti dr. Ramonui ir J. Saladžiui.

Pirmą kartą pasirodė ir moterys tinklininkės, kurių žaidimo lygis dar nėra augštas, tačiau jų drausmingumas ir tvarkingos uniformos atkreipė žiūrovų dėmesį.

Paskui jaunučiai žaidė savo antrasias krepšinio rungtynes, kurios buvo paskutinioji repeticija prieš rungtynes su amerikiečiais. Jaunųjų krepšininkų entuziazmas nemažėja ir jų eiles vis papildo naujos jėgos. Baigus rungtynes jaunučiams, pirmoji vyrų komanda laimėjo prieš rezervą.

Šventės gi kulminacinis taškas buvo krepšinio rungtynės tarp vietinio choro ir visuomenės veikėjų rinktinių. Chorui vadovavo dirigentas Armonas, o visuomenės veikėjams — dr. Stankaitis. Po ilgai trukusių linksmų nuotykių rungtynes laimėjo visuomenės veikėjai, tačiau po rungtynių prie žalio staliuko buvo prieita išvada, kad visdėlto rungtynes reikia laikyti kaip baigtas lygiomis.

Po visų rungtynių klubo nariams ir svečiams buvo surengta vakarienė, kurios metu buvo įteiktos dovanos laimėtojams.

Praeitą šeštadienį Sakalas viešėjo Toronte, kur žaidė stalo teniso ir krepšinio rungtynes prieš vietos lietuvių SK Vytis. Sausio 29 d. Sakalas turės rungtynes prieš svečius iš Hamiltono. Atvyksta Hamiltono stalo tenisininkai ir krepšininkai. **V. G.**

— **Gintaro vakaras.** Chicagos SK Gintaras ruošia linksmą vakarą balandžio 10, pirmąją Velykų dieną Lietuvių auditorijoje. Jau dabar lietuviškoji visuomenė kviečiama rezervuoti šį vakarą praleisti su sportininkais.

— **Mums rašo.** Dėl paskutinio "Draugo" "Sporto Apžvalgos" skyriuje tilpusio straipsnio apie Lietuvos futbolą, skyriaus redakcija gavo futbolo entuziasto P. Jonušo laišką, kuriame autorius patiekia keletą pastabų, iš kurių charakteringesnes paminėsime. Sakoma, kad suminėtieji broliai Šopiai nėra broliai. Be straipsnyje suminėtųjų futbolininkų esą būtina dar paminėti ir šiuos žaidėjus: N. Čerekas, A. Bulzgys, broliai Ilgūnai, V. Adomavičius ir Dzindziliauskas — visi iš LFLS; iš Š. Š. Kovo broliai Sabaliauskai, Balčiūnas, S. Citavičius, J. Žukauskas, A. Tallat - Kelpša; iš Maisto — H. Kersnauskas, S. Penkauskas ir Tašus; iš LGSF — S. Skalskis, broliai Kaminskai, J. Vabalas, H. Žemelis; JSO — Skeivys, A. Stancevičius ir Dirvenskas ir iš "Sveikatos" — Dimitrijevas ir daug, daug kitų. Redakcija yra dėkinga laiško autoriui už visas pastabas ir už papildymą futbolininkų sąrašo, kuris, be abejo, dar galėtų būti ilgesnis, jeigu visi, kurie prisimena Lietuvos futbolininkus, prisiųstų redakcijai jiems žinomus vardus. **J. Š.**

SOPHIE BARCUS
RADIO PROGRAMA
Iš WGES stoties — Banga 1390
PIRMAD ir PENKTAD.
8:45 iki 9:30 val. ryte
ŠEŠTAD. 8:30 iki 9:30 ryte
PIRMADIENIO vak. nuo 7—8 v.
Sekmad. 8:30—9:30 v. r. iš stoties
WOPA — 1490 kil.
7121 SO. ROCKWELL ST.
Chicago 29, Ill. HEmlock 4-2413

Vestuvių nuotraukos
Augštos rūšies fotografijos
Mūsų specialybė
Precin Photo Studio
INC.
EDVARDAS ULIS, sav.
4068 Archer Avenue
Telefonas VIrginia 7-2481

"PASKAMBINKIT PRIEŠPIET — ATVAŽIUOSIM POPIET"
TELEVIZIJOS, RADIO, PATEFONŲ TAISYMAS
JONAS GRADINSKAS
J. G. Television, 944 W. 35th Pl
Telefonas FRontier 6-1998
Pas lietuvį — ir geriau ir pigiau!

TV APARATAI
RADIJO SU FM
HiFi FONOGRAFAI
GERIAUSIOS KOKYBĖS!
Prieinama Kaina
DAINA TELEVISION
sales-service
3130 So. Halsted St., DAnube 6-6887

Visuomet būsi linksmas, geroje nuotaikoje, jei įsigysi ir skaitysi humoro eilėraščius
VALERIJONO LAŠAI
kuriuos sutaisė ir sumaišė DR. S. ALIŪNAS.
Naudingi patarimai seniems ir jauniems, vedusiems ir nevedusiems. Augštos politikos vyrams, žaliųjų dolerių garbintojams.
Visiems, kas tik jada, kruta politikos, visuomenės ir kultūros veikloje.
Kaina tik 1.00 dol.
Užsakymus su pinigais siųskite
DRAUGAS
2334 So. Oakley Ave.
CHICAGO 8, ILL.

AUTOMOBILIŲ TAISYMAS IR GASOLINO STOTIS
Atliekami lyginimo ir dažymo darbai. Taisomi motorai, stabdžiai, transmisijos ir t. t. MOBILGAS benzinas, įvairių rūšių alyva, baterijos ir automobiliams dalys.
1934 West 59th Street Tel. GRovehill 6-9830
M. ČESAS, patyręs auto specialistas

Mūsų 50 Metų Sukaktuvės
PLANINGAS TAUPYMAS UŽDIRBA
GERUS DIVIDENDUS!
Tegul 1955 metai būna jums vaisingi.
Pradėkite taupyti šiandien!
FEDERAL SAVINGS AND LOAN INSURANCE CORPORATION — SAFETY OF YOUR INVESTMENT — INSURED UP TO $5000
Mutual Federal Savings and Loan Association
Chartered and Supervised by the United States Government
2202 West Cermak Road Chicago 8, Ill
Phone VIrginia 7-7747

MES PRISTATOME ANGLIS IR PEČIAMS ALIEJŲ — DIDELIAIS IR MAŽAIS KIEKIAIS.
Service Comes FIRST here
Mes taipgi perkraustome jūsų baldus saugiai keletą blokų ar keliasdešimts mylių. Reikale šaukite mus.
Vieno kambario baldus arba viso namo. Kreipkitės pas mus. Turįs daug metų patyrimo perkraustymo darbe.
STASYS FABIJONAS
2146 So. Hoyne Ave. Tel: VIrginia 7-7097

Pradėkit Taupyti Šiandien, Turėsit Rytoj!
Taigi, dabar pradėkite taupyti šioje lietuviškoje įstaigoje — BRIGHTON SAVINGS and LOAN!
Kiekvieno taupytojo indėliai apdrausti iki $10,000.00
BRIGHTON SAVINGS AND LOAN ASS'N.
4071 Archer Ave., į vakarus nuo California Ave.
CHARLES ZEKAS, Sec'y
OFISO VALANDOS:
Pirmad., antrad., penktad ir šeštad. 9 v. ryto iki 4:30 p. p.
Trečiad. 9 ryto iki 12 v. d.
Ketvirtad. 9 ryto iki 8 vak.

PERKRAUSTYMAI — MOVING
Pigus, sąžiningas darbas. Visi apdraudimai. Iš artimų ir tolimų distancijų. Šaukite sekančiai:
ANTANAS VILIMAS
3415 S. LITUANICA AVE., CHICAGO, ILL.
Telefonas — FRontier 6-1882

MOVING MOVING
APDRAUSTAS PERKRAUSTYMAS
IŠ TOLI IR ARTI
NAUJI DIDELI TROKAI - NAUJAUSI KRAUSTYMO ĮRANKIAI
ILGŲ METŲ PATYRIMAS - PIGUS IR SĄŽININGAS PATARNAVIMAS
JUOZAS NAUJOKAITIS
2022 W. 69 St. CHICAGO 36, ILL. Tel. WAlbrook 5-9209

Westwood Liquors
2441 WEST 69TH STREET — Tel. PR 6-5951

* KENTUCKY BOURBON, 5-kių m. senumo, 5th Sour mash Wesstwood Spec. Reserve, 3 bonk.	$3.59 $10.00
Čekoslovakijos Pilsner URQUELL alus, dėžė 24 butelių	$7.75
LACRIMA CHRISTI DEL VESUVIO — Italijos vynas, 5th	$1.75
HENNESSY, Three Star Cognac	$5.59
MARTELL, Three Star Cognac	$5.29
BORDEAUX (5 metų senumo Prancūziškas vynas)	$1.05
TOKAJUS (Vengrijos vynas)	$2.75
D'ARCY (nepaprastas likeris)	$3.75
NAPOLEON (konjakas — senoje dulkėtoje bonkoje)	$6.00
MEŠKA (WHITE BEAR) AMBERLITE ALUS. Dėžė 24 butelių	$2.75
MAY vynas, importuotas iš Vokietijos	$1.50
GRAND ARMAGNAC, 30 metų senumo	$6.39
FLORA DELIE ALPI, likeris, 112 laipsnių stipr.	$7.50

Importuota iš Europos zubruvka; Vokietijos, Prancūzijos, Italijos, Ispanijos ir kitų kraštų vynai ir kiti gėrimai. Turime gėrimų 50 metų senumo — pradedant nuo 1904 metų. Užsakant didesnį kiekį pristatome į namus.
ALEKSAS ŠIMKUNAS (Joniškietis)

PIRKITE VISUS SAU NAUJUS BALDUS
Pagal mūsų lengą išmokėjimo planą $2.00 į savaitę

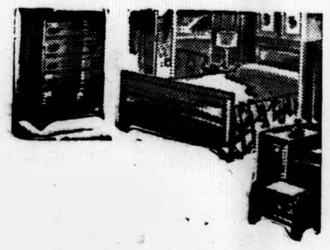
Didžiausias pasirinkimas plačiai garsinamų firmų baldų ir namų apyvokos reikmenų už žemiausias kainas
- Miegamojo baldai
- Įvairiausi kilimai
- Televizijos aparatai
- Saliono baldai
- Matracai ir spiruoklės
- Namų apyvokos reikmenys

Atdara pirmadienių ir ketvirtadienių vakarais
GUARANTEED ELECTRIC APPLIANCES AND FURNITURE CO., Inc.
2876 W. Cermak Rd. Telef. BIshop 7-3333

TAUPYKITE
Chicagos Stipriausioj Taupymo Įstaigoj
TURTAS $53,000,000
ATSARGOS FONDAS $4,000,000
JUSTIN MACKIEWICH, President and Manager
ĮSTAIGOS VALANDOS: Kasdien, įskaitant šeštad., nuo 9 v. ryto iki 4 p. p. Ketvirtadieniais nuo 9 val. ryto iki 8 val. vakaro. Trečiadieniais visai neatidaroma.
CHARTERED AND SUPERVIZED BY THE UNITED STATES GOVERNMENT

STANDARD FEDERAL SAVINGS
AND LOAN ASSOCIATION OF CHICAGO
4192 ARCHER AVE., CHICAGO 32
PHONE: VIrginia 7-1141

NUO UŽSISENĖJUSIŲ SKAUDANČIŲ ŽAIZDŲ IR ATVIRŲ ODOS LIGŲ
Tie, kurie kenčia nuo SENŲ, ATVIRŲ ir SKAUDŽIŲ ŽAIZDŲ, jie negali ramiai sėdėti ir naktimis miegoti, nes jų užsisenėjusios žaizdos niežti ir skauda. Kad pašalinti tą niežėjimą ir skaudėjimą senų atvirų ir skaudžių žaizdų, uždėkite LEGULO Ointment. Jų gydomos ypatybės palengvins jūsų skaudėjimą ir galėsite ramiai miegoti naktį. Vartokite jas taipgi nuo skaudžių nudegimų. Jos taipgi pašalina niežėjimą ligos vadinamos PSORIASIS. Taipgi pašalina peršėjimą ligos vadinamos ATHLETE'S FOOT, sustabdo džiovinimą odos ir perplyšimą tarpiršČių. Yra tinkamas vartoti nuo džiūstančios, suskilusios odos dedirvinių, odos išbėrimų ir t. t., taipgi tinkamas vartoti vaikučiams kada pasirodo skaudus išbėrimas nuo vystyklų. Jis yra gera gyduolė nuo išviršinių odos ligų Legulo Ointment yra parduodamas po 75 ct., $1.25, ir $3.50. Pirkite vaistinėse Chicagoj ir apylinkėse— Milwaukee, Wisc. Gary, Ind. ir Detroit, Michigan arba rašykite ir atsiųskite Money order į:

LEGULO, Department D.
5618 W. Eddy St., Chicago 34, Ill.

IR UŽ 15 CENTŲ
gausite vientisą apmušalų (sienoms popierių) volelį š. m. sausio mėn. APMUŠALŲ IŠPARDAVIMO METU. Sandėlyje esami apmušalai yra išparduodami su didžiausia nuolaida (net iki 50% ir daugiau) nuo reguliarios jų kainos.
Kas numatote daryti savo kambarių remontą, pasinaudokite ta žema kaina. Apsimokės ir toliau gyvenantiems atvykti į
D. JURJONAS & CO., INC., KRAUTUVĖ
3524 So. Halsted St., CHICAGO 9, ILL. Tel. BIshop 7-3371
Čia gausite ir įvairių dažų: Matinių pradedant nuo $1.92 galioną ir žvilgančių nuo $1.96 galioną.
Krautuvė atidaryta darbo dienomis įprastomis valandomis ir sekmadieniais nuo 10 val. iki 2 val. po pietų.

Taupymas yra turtingumo šaltinis
Mūsų bendrovės laikomi pinigai yra apdrausti iki $10,000
Pradėk taupyti tuojau. Mes mokame augštus dividendus
MIDLAND SAVINGS & LOAN ASS'N.
4038 Archer Avenue Telef. LAfayette 3-6719
Sekretorius AUGUST SALDUKAS
Už Taupomus Pinigus Mokame 3½ Nuošimčio

Perskaitę dien. "Draugą", duokite jį kitiems.

KAI LEGENDA VIRSTA TIKROVE

Populiarioji mūsų amžinosios sostinės Vilniaus įkūrimo legenda Clevelande pirmą kartą išvysta rampos šviesą. Rašytojas Mykolas Venclauskas, jau anksčiau gražiai užsirekomendavęs su savo sceniniais pastatymais Clevelande, šį kartą išeina viešumon su nauju, įdomiu veikalu.

Sausio 22 d. "Ateities" klubas kviečia visus atsilankyti į jų rengiamą vakarą. Bus vaidinama **Mykolo Venclausko "Gedimino sapnas"** — keturių paveikslų legenda. Be to, programoje: **"Už laisvę"** — muzikinis fragmentas, vaizduojąs šių dienų kalinio mirtį už Tėvynę, **melodeklamacija**, įscenizuota liaudies daina "Oi, kleveli, kleveli", arija iš "Gražinos" operos, **Vaidilučių šokis** ir kt.

Vaidina ateitininkai (dideli ir maži), talkinant p.p. Jarašiūnui, Johansonui, Jurgeliui, Gyliui ir Lituanistinės mokyklos šokėjų grupei, vadovaujant Liudui Sagiui.

Dekoracijos — N. Palubinskienės-Vedegytės ir A. Muliolio. Akompanuoja ir muzikinę dalį tvarko muz. Navickas. Režisuoja pats autorius Mykolas Venclauskas.

Biletai po $1.50 ir $1.00, mokslei viams po 50 c.

Biletų reikalu prašoma kreiptis pas S. Laniauską, tel. CE 1-2173.

Po programos šokiai ir bufetas. Pradžia 6 val. vak.

Nepraleiskime progos pamatyti programos, kuria tikrai galės pasidžiaugti ir tėvai ir vaikai.

BAŽNYTINIO CHORO PAGERBIMAS

Šv. Jurgio parapijos kunigai sausio 16 d. pakvietė parapijos choro dalyvius vakarienei. Vakarienės metu kalbėjo vienas vikarų kun. Aleksandras Goldikovskis, linkėdamas chorui stiprėti ir giesmės grožiu kelti tikinčiųjų jausmus. Šv. Jurgio parapijos choras, vadovaujamas muziko Prano Ambrazo, yra išaugęs į stiprų chorinį vienetą ir turi platų bažnytinių giesmių repertuarą. Bažnytinių bei tautinių švenčių progomis choras surengia religinių koncertų, dalyvaujant mūsų vietiniams solistams — Vaciui Jurgeliui, Natalijai Aukštuolienei, Aldonai Stempužienei, Juliui Kazėnui, Juzei Krištolaitytei.

Kaip kiekvienas choras, taip ir šv. Jurgio parapijos choro dalyviai dažnai keičiasi. Išlaikyti chorą atitinkamoje augštumoje, reikia papildyti naujais dalyviais. Todėl visi, mylį giesmę garbinti Dievą, yra kviečiami stoti į choristų eiles ir įgalinti šv. Jurgio bažnyčios chorą augti ir stiprėti.

BALFO 55 SKYRIUS

sausio 30 d. 11 val., tuoj po pamaldų, Naujosios parapijos salėje šaukia visuotinį narių susirinkimą. Bus renkama valdyba ir aptariami kiti reikalai. Nariams bus padovanotas Balfo jubilėjinis leidinys. Prašomi gausiai dalyvauti.

ALT-O VAKARE

Detroito lietuvių teatras vykusiai suvaidino "Aušros Sūnūs" lietuvių salėje. Režisorius — Zuzana Arlauskaitė-Mikšienė, dail. A. Melnikas. Televizijos aparatą laimėjo J. Titas, o radijo aparatą — K. Gaizutis. Dalyvavo per 200 žmonių. **S. G.**

METINIO BENDRUOMENĖS SUSIRINKIMO DARBŲ TVARKA

Metinis apylinkės susirinkimas įvyksta sausio 23 d. 11 val. lietuvių salėje. Darbų tvarka: atidarymas ir mirusiųjų apylinkės narių pagerbimas, prezidiumo rinkimas, rinkimų komisijos papildymas, pranešimai (valdybos, skyrių, kontrolės komisijos), paklausimai ir diskusijos dėl pranešimų, piniginių apylinkės paskirstymų projektas, naujos valdybos, kontrolės komisijos ir kt. organų rinkimai, JAV Lietuvių Bendruomenės Tarybos rinkimų vykdymas, einamieji reikalai, susirinkimo uždarymas.

Į susirinkimą kviečiami visi lietuviai. Sprendžiamuoju balsu dalyvauja pilnateisiai apylinkės nariai.

KANDIDATŲ SIŪLYMAS

Kandidatus į bendruomenės apylinkės valdybą ir kontrolės komisiją gali siūlyti kiekvienas pilnateisis narys ir apylinkės ribose veikiančios lietuvių organizacijos. Siūlymai raštu (čia turi būti siūlomojo kandidato sutikimas ir siūlytojo parašas) iš anksto įteikiami rinkimų komisijos pirm. A. Gargasui 734 Thornhill Dr. (tel. LI 1-3839) ir narei Em. Skrubulytei 1382 Giddigs Rd. (tel. HE 2-2038) arba prezidiumo skelbiamu laiku pačiame susirinkime.

Kiekvienas apylinkės narys prašomas būti aktyvus: siūlyti kandidatus ir dalyvauti rinkimuose.

BENDRUOM. VALDYBOS POSĖDIS

Paskutinis senosios apylinkės valdybos posėdis įvyko sausio 16 d. pirm. St. Barzduko bute. Be valdybos narių, jame dalyvavo skyrių ir rinkimų komisijos pirmininkai bei kontrolės komisijos atstovas. Buvo svarstyti įvairūs metinio susirinkimo klausimai ir sudarytas piniginių paskirstymų projektas.

LB inf.

Gardner, Mass.

ŠVĘS 50 METŲ SUKAKTĮ

Šv. Petro ir Povilo Pašalpinė draugija išrinko naują valdybą: Petras Aukštikalnis — pirm.; Gediminas Panevėžys — vicepirm.; Alec Juška — finansų sekr.; Joseph Bekeris — pro. rašt.; Antanas Kraskauskas — iždininkas; K. Šimkunas ir F. Parnarauskas — iždo globėju. Juozas Lukas yra maršalka. V. Vyšniauskas — anglų ir lietuvių spaudos korespondentas. Kadangi draugija šiemet švęs 50 metų sukaktį, išrinktas komitetas rengti jubilėjinį banketą ir pikniką. Komitetą sudaro Bronis Kukauskas, V. Višniauskas ir Alec Nakutis.

Lietuvių Piliečių Klubas išrinko sekantiems metams valdybą. M. Shlave yra pirm.; S. Rasimavičius — vicepirm.; G. Prunskis — iždininkas; Jonas Bernadišius — finansų sekr.; Bronis Daukantas — prot. rašt. Direktoriais yra C. Dirda, A. Puida. P. Kuleckas, A. Šimkūnas, J. Aukštikalnis, M. Narbutas, K. Zebela ir Jonas Višniauskas.

Naujų Metų išvakarėse klubas turėjo savo tradicinį balių, į kurį atsilankė daug žmonių.

MIRĖ

Pas mus mirė Antanina Montuškevičius, sulaukus 46 metus amž.; Beverly Kulvietis, 4 metų amžiaus ir J. Kaunaitis, 71 metų amžiaus. **V.**

LIETUVIŠKA ĮSTAIGA

SAFETY OF YOUR SAVINGS

CRANE Savings & LOAN ASS'N

INSURED UP TO $10,000

3% on SAVINGS

2555 West 47th Str. CHICAGO 32, ILL. LAF. 3-1083

B. R. PIETKIEWICZ PRES.

Lai Nauji Metai būna pilni malonaus gyvenimo su naujom ir patogiom namų reikmenim iš Progress Lietuvių Bendrovės Krautuvės!!

Šį mėnesį čia eina inventory čėmimo stako sumažinimo didis išpardavimas Kainos numažintos nuo 25% iki 50% ant geriausių baldų setų, kaurų, pečių, televizijos aparatų, radijų, refrigeratorių, plovyklų, vaikams rakandų ir visų kitų namams reikmenų.

Lengvi išmokėjimai pritaikomi visiems. Lankykitės visi čia.

ERDVIĄ ir PATOGIĄ SENIAUSIĄ LIETUVIŲ BENDROVĖS KRAUTUVĘ

PROGRESS FURNITURE CO.

4181-83 ARCHER AVE.

Tel. LAfayette 3-3171

Brighton Parko Kolonijoje

VARNAS COMPANY, INC.

6558 SO. HALSTED ST. **Tel. WE 6-5422**

Nice goldedge, pietų servicas 8 asm. (53 gab.) $16.86

Nice goldedge, pietų servicas 6 asm. (32 gab.) $10.35

Nice purpurband pietų servicas 8 asm. (53 gab.) $16.12

Nice purpurband pietų servicas 6 asm. (32 gab.) $11.10

Rose pattern pietų servicas 6 asm. (32 gab.) $9.95

Goslar mokka servicas 12 asm. $6.58

Rose pattern mokka servicas, 12 asm. $5.97

DORIS, kristalo servicas, likeriui, vynui, šampanui viso 38 stiklai, tiktai $23.60

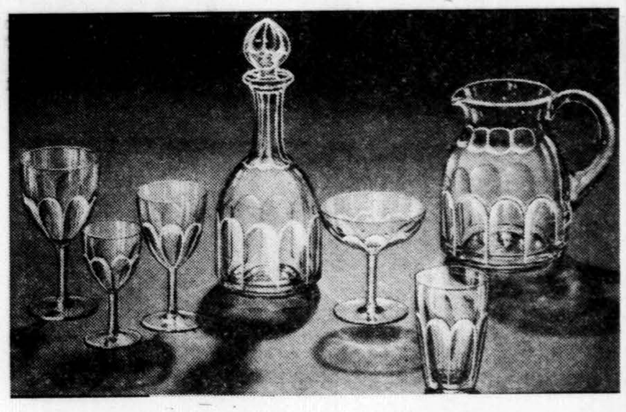

Pirkdami pas VARNAS CO. sutaupysite daug pinigų.

Pasinaudokite mūsų privačiu užpakalyje krautuvės parkinimo kiemu

Veltui duodamos raktams grandinėlės, aplankius mūsų įstaigą. Pasinaudokite !

ATIDARIUS SĄSKAITĄ SU $100.00 AR DAUGIAU, GAUSITE VELTUI KREPŠĮ (SHOPPING BAG)!!

ESAME IŠMOKĖJĘ AUKŠTUS DIVIDENDUS BE PERTRAUKOS NUO 1922 METŲ.

65th SEMI-ANNUAL STATEMENT

AT THE CLOSE OF BUSINESS DECEMBER 31, 1954

VALDYBA:

JUOZAS MANSTIS, prezidentas

RAYMONDAS L. EISINAS, vice prezidentas

JUOZAS GRIBAUSKAS, sekretorius

MATAS SRUBAS, sekretoriaus padėjėjas

ADOMAS BERNADIŠIUS, kasierius

ELENA P. RUKUIZA, kasieriaus padėjėja

DIREKTORIAI:

Adam Bernadišius, Raymond L. Eisin, Joseph F. Gribauskas, Joseph Manstis, Adolph Mondeika, Matthew Srubas, Adam Stulginskas, Alex Zakaras, Peter Zickus

RESOURCES

First Mortgage R. E. Loans	$8,220,315.74
Federal Home Loan Bank Stock	200,000.00
United States Government Bonds	350,000.00
Cash on Hand and in Banks	363,985.97
Office Land and Building After Depreciation	45,773.84
Office Furniture and Equipment After Depreciation	30,124.47
Other Assets	2,884.56
TOTAL ASSETS	**$9,213,084.58**

LIABILITIES

Members' Share Accounts	7,768,713.89
Accounts Payable	3,449.93
Loans in Process	787,467.50
Escrow Advances for Taxes and Insurance	62,668.42
Specific Reserves	1,438.29
General Reserves	503,776.45
Undivided Profits	85,570.10
TOTAL LIABILITIES	**$9,213,084.58**

TARNAUTOJOS

Selma Scepavičius, Ann Bellisario, Martha White, Nijole Remeikis, Irene Rakaitis, Barbora Varpucen, Adeline G. Rockey

ADVOKATAI: Norbert Tumavick, Joseph H. Stiller

REVIZORIAI: J. P. Varkala, F. Sadauskas

ĮSTAIGOS VALANDOS:

Kasdien nuo 9 iki 5

Pirmadieniais iki 8

Šeštadieniais iki 1

Trečiadieniais uždaryta visą dieną

ST. ANTHONY SAVINGS and LOAN ASSOCIATION

1447 South 49th Court ..... Cicero, Illinois

JUOZAS GRIBAUSKAS, Vedėjas — Telefonai: TOwnhall 3-8131 – 8132

Jūsų indėliai Šv. Antano Bendrovėje yra dvigubai apdrausti: pagal Federalinę Valdžią, kuri apdraudžia kiekvieną sąskaitą iki $10,000.00, ir pagal Illinois valstybės priežiūrą.

SAUGESNĖS VIETOS TAUPYMUI JŪS NERASITE !

ŠV. ANTANO BENDROVĖS PUSMETINĖ APYSKAITA

TURTAS PADIDĖJO $1,000,000.00 IR DIVIDENDAIS IŠMOKĖTA VIRŠ $103,000.00 UŽ INDĖLIUS

Jūsų indėliai ŠV. ANTANO TAUPYMO IR SKOLINIMO BENDROVĖJE, Ciceroje, yra dvigubai apdrausti: pagal Federal Savings and Loan Insurance Corp., kuri yra Federalinės Valdžios Agentūra, apdraudžia kiekvieną taupomą sąskaitą iki $10,000.00 ir pagal Illinois valstybės įstatymus ir priežiūrą.

Juozas Gribauskas, vedėjas

ŠV. ANTANO BENDROVĖ nuo 1922 metų be pertraukos yra išmokėjusi augštus dividendus už indėlius, nežiūrint ar tai buvo geri ar depresijos laikai. Nuo šios lietuvių įstaigos įsikūrimo iki dabar, per šią bendrovę daugiau kaip 2,000 šeimų yra įsigiję nuosavus namus. Daugiau kaip 6,000 asmenų intensyviai taupo atidarytomis einamosioms sąskaitoms, pagal kurias yra padėta $7,768,713.89. Už indėlius mokame 3% palūkanų metams. Per 1954 metus buvo įnešta ir išmokėta daugiau kaip $43,000.00 kalėdinių sąskaitų (Christmas Club).

Nuo Liepos 1-os iki gruodžio 31-os 1954 metų atidaryta 520 naujų einamų sąskaitų ir iš viso įnešta $2,191,030.70 ir pareikalavus išmokėta $1,543,125.27.

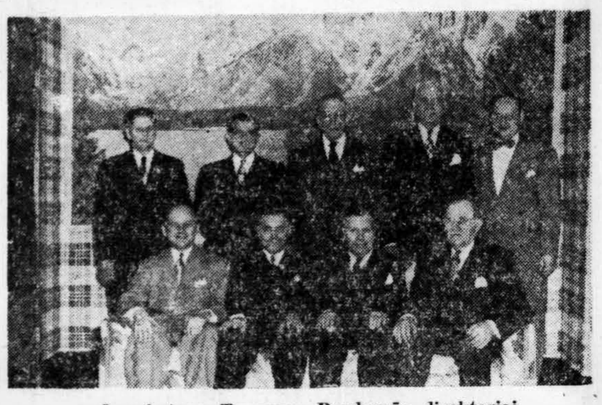

Šv. Antano Taupymo Bendrovės direktoriai

Per tą laiką buvo padaryta 172 namų paskolos sumoje $2,132,300.00. Bendras paskolų skaičius 1029 sumoje $8,220,315.74. Minėtos paskolos yra išduotos tik pirmiems morgičiams namams: Ciceroje, Chicagoje ir kituose priemiesčiuose.

Maloniai kviečiami visi atsilankyti ir susipažinti su mūsų lietuvių įsteigta ŠV. ANTANO TAUPYMO IR SKOLINIMO BENDROVE ir ta proga gauti veltui dovaną, o padėjusiems $100 ar daugiau, gauti veltui gražų pirkiniams sudėti krepšį (shopping bag).

Norintieji gauti raktams grandinėles, prašome paskambinti telefonu TOwnhall 3-8131 ar parašyti atviruką į ST. ANTHONY SAVINGS & LOAN ASSOCIATION, 1447 South 49th Court, Cicero 50, Illinois.

Jūsų patogumui, indėlius galite siusti paštu patiekiant čekį ar money order. Pervedame sąskaitas į mūsų bendrovę iš kitur.

Prie progos norime primint, kad jau yra daromas projektas praplėsti patalpas, kad greičiau ir geriau būtų galima patenkinti augantį taupytojų skaičių.

Rodes, taip neseniai laukėme ateinant Kalėdų šventės, ir štai, pasižiūri, kad jos jau praėję. Tačiau, kai kurie įsibūdžiai netaip greit užmirštini, su kuriais, mielas skaitytojau, norėčiau pasidalinti.

Kalėdų eglutė

Gal prisimenate mažytį straipsnelį apie Kalėdų eglutę ir Senelį ŠV. ANTANO TAUPYMO ir SKOLINIMO BENDROVĖJE? Taigi, norėčiau papasakoti, kaip reagavo mūsų mažieji, pirmą kartą pamatę Kalėdų Senelį šioje įstaigoje.

Priešmokyklinio amžiaus vaikučiai, vieni, graudžiomis ašarėlėmis verkė ir slėpė savo veidelius, glausdamiesi prie mamos, kiti visai drąsiai sėdosi Seneliui ant kelių ir paslaptingai šnibždėjo ausin, ką norėtu gauti dovanų. Vieni kalbėjo angliškai, kiti lietuviškai, juk Senelis turi suprasti visas kalbas! Buvo ir tokių geraširdžių, kurie prašė nepamiršti ir tėvelio, atnešant jam dėžę cigarečių... Itin buvo malonu stebėti mokyklinio amžiaus vaikučius (daugiausia seselių Kazimieriečių prižiūrimus), kurie atsilankydavo grupėmis, ir, visų nustebimui, skardžiais balseliais užtraukdavo kalėdines giesmes. Vienas tokių vaikučių prašė žodyno, girdi, jam seselė pastebėjo, kad truputį šlubuoja anglų kalboje, o jis norįs būti geras moksleivis... Nedrąsieji slėpėsi už draugo nugaros, pasitaikius nešti kojas pro duris. Kiekvienas buvo apdovanotas saldainiais, pieštukais, dėžutėmis taupyti ir kit. Negaliu pamiršti ir vieno mažyčio šunelio, kažkaip patekusio įstaigon. Juokais klegėjo visi, kai šis, išpūtęs akis įsistebeilijo į Kalėdų Senelį: galvą kreipia ir šiaip ir taip, ir negali suprasti iš kur tas nematytas svečias atsirado. Nutarė prabilti savo kalba, kad ėmė loti ir nodegą vizginti, nutilo tik tada, kai jam numetė saldainį, kurį godžiai laižė. Matyt ir jis prašė dovanų!

Buvo malonu stebėti suaugusius, besigėrinčius žavia eglute, mažuosius, susispietusius apie Kalėdų Senelį ir tikrai jutai tą šventišką nuotaiką, palydėtą dar taip neseniai...

Atsilankė daug žmonių atidaryti naujų sąskaitų, kuo sekretorius Juozas Gribauskas labai patenkintas ir lėkingas Kalėdų Seneliui, mokėjusiam užimti ir pradžiuginti mažuosius. Tikimės, kad ir ateinančių Kalėdų proga sulauksime vėl malonių staigmenų.

Perskaitę dien. "Draugą", duokite jį kitiems.

DAR NEBUVO

Tikrai dar nebuvo tokių:

1) Lietuviškų ženklelių su vytim ir trispalve, lengvai prisegamų ir tik po..... **98c**

2) Europiškų termometrų su persiuntimu kainuojančių:

a) Kūno temperatūrai matuoti $1.60

b) Oro temperatūrai —
iš vidaus $1.60
iš oro $1.95

3) Rašomosios mašinėlės su lietuvišku ir visų kitų kalbų raidynais.

Gaunama pas J. Karvelį, 3322 S. Halsted St., Chicago 8, Ill.

PLATINKITE "DRAUGĄ".

DĖMESIO!

TELEVIZIJOS Ir Radio Aparatų Taisymas

Sąžiningas ir Garantuotas Darbas
DARBO VALANDOS: 6 v.v.—10 v.v.
Šeštadieniais: 8 v. ryto — 8 v. vak.
M. RIMKUS, 4517 S. Sawyer St.
Telef. VIrginia 7-0087, jei neatsako
Šaukite VI. 7-3037

IŠNUOMUOJAMA

FOR RENT—3 STORES. Modern bldg. just completed. All steel construction. Beautiful canopy, parking lot, black top. One store 23x70 ft., 2 wash rooms. One store 17x65, both can be conbined. One store 20x65. All heavy electric wiring. N. E. corner 79th & St. Louis. Suitalbe for restaurant, bakery, dry cleaners, real estate and insurance. For information call PETER J. ELLIS, REpublic 7-4410.

Perskaitę "Draugą", duokite kitiems!

NAUJŲ VARGONŲ ĮTAISYMUI
ŠVČ. PAN. MARIJOS GIMIMO PARAPIJOS CHORAS
RUOŠIA

Koncertą ir Banketą

Sekmadienį, Sausio 23-čią d., 1955 m.

Švenč. Panelės Marijos Gimimo parapijos salėje
6820 S. Washtenaw Ave., Chicago, Ill.

PROGRAMOJE:

Švenč. Panelės Marijos Gimimo Parapijos Choras
Švenč. Panelės Marijos Gimimo Parapijos Vyrų Choras
Švenč. Panelės Marijos Gimimo Parap. Berniukų Choras
Solistas — JURGIS ENDRIUKAITIS
Duetas—GENOVAITĖ MACZIS ir ALVINA GIEDRAITIS
ANTANAS GIEDRAITIS — Choro dirigentas
GENOVAITĖ GIEDRAITIENĖ—Dirigento padėjėja
GENOVAITĖ GIEDRAITYTĖ—Šokių vedėja
ALDONA LUKAS — Akompuonistė
Danielius Giržadas — Akordeonistas

Pradžia 6 val. Biletai $2.50

Parapiečiai ir visuomenė kviečiami gausiai dalyvauti

RUOŠIMO KOMITETAS

DRAUGO RADIJAS
WOPA
5 KARTUS SAVAITĖJE NUO 8:30 V. V.
Per radijo STOTĮ WOPA (1490 AM — 102.3 FM)
• Politinės Žinios
• Chicagos Žinios
• Religinė Valanda
• Lietuviška Muzika
• Filmų Apžvalga
• Sporto Kronika
• Politinė Apžvalga
• Kultūrinė Kronika

KLAUSYKITE DRAUGO RADIJĄ
Atsukite radiją į stotį WOPA (1490 AM ir 102.3 FM
Kas vakarą 8:30 iki 9 val. vakaro

NARIAI LIETUVIŲ TAUP. IR SKOLINIMO
B-VIŲ LYGOS, KURIOSE
Kiekvieno Santaupos Apdraustos Iki $10,000.00
—IR—
Paskolos Duodamos Namų Įsigijimui
Lengvomis Sąlygomis

CHICAGO SAVINGS & LOAN ASSN.
6234 S. Western Ave. Chicago 36, Ill.

CRANE SAVINGS & LOAN ASSN.
2555 W. 47th St. Chicago 32, Ill.

DISTRICT SAVINGS & LOAN ASSN.
3430 So. Halsted Street Chicago 8, Ill.

ST. ANTHONY SAVINGS & LOAN ASSN.
1447 S. 49th Ct. Cicero 50, Ill.

UNIVERSAL SAVINGS & LOAN ASSN.
1800 S. Halsted St. Chicago 8, Ill.

Pajieškojimas

Pajieškau giminių bei pažįstamų:

1) **Vincą Žemaitį,** kilusį iš Marijampolės apskr., Marijampolės parap. Išemigravęs prieš pirmą didįjį karą į Ameriką. Gyv. Chicagoje. Turėjo tris sūnus.

2) **Veroniką Ambraziejūtę** ir **Elzbietą Ambraziejūtę,** kilusios iš Nartelio kaimo, Marijampolės parap. Viena iš jų buvo ištekėjusi už Dambrausko. Gyveno Chicagoje. Į Ameriką atvyko prieš pirmąjį didįjį karą.

Jeigu senieji būtų mirę, prašau atsiliepti pusbroliams ir pusseserėms, arba žinantieji apie juos prašomi pranešti šiuo adresu:

A. J. Želvys, 625 4th Ave., Val D'Or, Que., Canada.

MISCELLANEOUS
Įvairūs Dalykai

LIETUVIŠKA APDRAUDŲ AGENTŪRA

Gyvybės, ligoninės, automobilių, baldų, namų ir visos kitos apdraudos — asmenims, profesionalams ir biznio įstaigoms. Laisvas pasirinkimas kompanijos ir apdraudos rūšies. Nemokamas patarnavimas ir informacija. Valstybės patvirtintos kainos. Smulkesniai informacijai gauti skambinkite, rašykite, užeikite:

Jonas KIRVAITIS
INTERSTATE INSURANCE AGENCY
5900 S. Ashland Ave., Chicago 36, Ill.
Tel. WAlbrook 5-5671
Agentų ir brokerių dėmesiui!
Prieš draudsdami kitur pasiteiraukite. Pirmaeilės kompanijos — augščiausi komisai. Savi pas savus!

PIGIAI IR SAUGIAI
PERKRAUSTAU BALDUS
VIETOJE IR IŠ TOLIAU
K. EIDUKONIS
Turiu naują didelį sunkvežimį ir apdraudas
6930 S. Talman, Chicago 29, Ill.
Tel. GRovehill 6-7096

DABAR LAIKAS STATYTI!

Nemokamiems apskaičiavimams Šaukite HIlltop 5-3979
GIBSON CONSTRUCTION CO.
10146 S. Vincennes Ave.
Licensed and Insured
NAUJI NAMAI
• Rementas • Garažai

SAUGUS BALDŲ PERKRAUSTYMAS
IŠ ARTI IR TOLI
Naujas 1955 specialus didelis sunkvežimis su pilna apdrauda. Pigus ir sąžiningas patarnavimas.
Šaukite:
R. ŠERĖNAS
4546 S. Wood St., Chicago 9, Ill. Tel. VI. 7-2972

BUILDING & REMODELING

NAMŲ STATYBA
Įvairūs pataisymai ir pardavimas

Jei norite pirkti ar užsakyti namą kuris būtų gerai išplanuotas, patogus, gražus ir pigus, pirkite ar užsakykite pas

V. ŠIMKŲ
Susitarti šaukit REliance 5-8202
nuo 5 val. p. p. kasdien ir sekmadieniais nuo 10—4 val.
Adresas: 4645 So. Keating Ave.
CHICAGO 32, ILL.

KONTRAKTORIUS
STANDARD BUILDERS, INC.
726 W. 18 St. Chicago 16
A. Gintneris, pirmininkas
V. Petrauskas, statybos vedėjas
CH 3-1535
Lietuvių Statybos Bendrovė stato namus pardavimui, pagal užsakymus ir atlieka remonto darbus.

PARDAVIMUI

1954 FORD — Customline, 4 door. Vartotas 6 mėnesius. Nebrangiai. Kreiptis pas — M. Kraujalis, 6933 S. Washtenaw Ave.

GRovehill 6-8697

PARDAVIMUI vartotas "vacuum cleaner". Nebrangiai.

Tel. PRospect 6-1671

Skelbkitės "Drauge" !

CLASSIFIED AND HELP WANTED ADS

★ "DRAUGAS" AGENCY ★
55 East Washington Street
Tel. DEarborn 2-2434
2334 South Oakley Avenue
Tel. VIrginia 7-6640; 7-6641

HELP WANTED — MOTERYS

GENERAL HOUSEWORK
Plain Cooking. Ironing.
School children. Stay. Own Room. Reference.
Winnetka 6-4599
Call after 6 P.M.

REIKALINGA — VYRAI

RATE CLERK

Permanent position, 5 day week. Must have knowledge of Central States and Middle West territory tariff.

BURLINGTON TRUCK LINES
5537 W. 26th St.
CICERO, ILL.
WAbash 2-2345
Ext. 842

PROGOS — OPPORTUNITIES

GROCERY — MĖSOS KRAUTUVĖ. Namas ant 2 sklypų, 2-jų augštų, mūrinis, 5 kamb. moderniškas butas viršuj. Koklių vonia ir virtuvė; aliejum apšild., 2-jų autom. mūr. gar. Namas pilnai "air-conditioned". 4 m. senumo. Visi moderniški įrengimai krautuvėje. Pirkite tiesiai iš savininko. Parduoda nebrangiai. 3701 W. 51st St. Šaukite REliance 5-7520

GROCERY — MARKET.
Pilnai "self-service". — Nuoma $40.00 į mėnesį su apšildymu. Prieinama kaina. 2403 S. Oakley Ave., Chicago 8, Ill. FRontier 6-1492. Galimybė turėti mažą butą užpakaly.

AUKSO KASYKLA. Fabrikų rajone, porai — jei galite pagaminti valgius vidurdienyje, tavernoje. Pardavinėjama ir "package liquor". Gražus 4 kamb. butas su baldais. Aliejum apšild. Garažas. Galima pirkti ti su prekėm ar be jų. Įsteigta prieš 40 m. Ciceroje. Šaukite OLympic 2-1116.

REAL ESTATE

NORTH AUSTIN "Ranch" namas 1 m. senumo, 3 mieg. kamb. Graži virtuvė su beržinėm spintom, keramikos koklių vonia su spalvotais įrengimais, taip pat yra vonia su "shower" rūsy. Gazu apšild., kombinuoti žieminiai langai ir sieteliai. Thermopane "picture" langai. Erdvus iš šono privažiavimas. Gražiai apsodintas iš priekio 42×125 pėdų sklypas. Kaina $23,500. St. Peter Canisius parapijoje. Šaukite savininką MAnsfield 6-6183.

1955 HIGHLIGHT
Užimkite dabar — Glenview Park Manor. Mūrinis Cape Cod namas, 4½ kamb. Viršuj galimybė įrengti kambarius, pilnas rūsys. 50×135 pėdų sklypas, apsodintas. 2 autom. mūr. garažas. Aliejum apšild. Parapijinė ir viešos mokyklos. Our Lady of Perpetual Health Parish. Kaina $18,900. Galimybė pirkti ant kontrakto. Šaukite savininką — Deerfield 998-J.

NAMAS SENOKAS, VIETA PUIKI
Prašo $13,500
Marquette Parke, "stucco" 7 kamb. rezidencija. Automatiškas šildymas Gražus sklypas, 2-jų mašinų garažas. Įmokėti $4,000. 4½% paskola. Gera proga žmogui, kuris moka tvarkyti namus.
K. VOLODKEVIČIUS, BROKERIS
McCarthy Bros., Real Estate
2412 W. 63rd St. Tel. REpublic 7-5000
Namų — REpublic 7-0618

MARQUETTE PARK APYLINKĖJE
6 kamb. mūrinė rezidencija, 3 mieg. kamb., 1½ vonios, "picture windows", gazu apšild. Tuojau galima užimti. $8,000.
PETER BAUM & CO.
1517 W. 63rd St.
HEmlock 4-4700

SAVININKAS NORI SKUBIAI PARDUOTI — NEBRANGIAI.
2 augštų, akmens priekiu, rezidencija, 3 mieg. kamb., koklių virtuvė su spintoms, 1½ vonios, karštu vandeniu apšild., stokeris, "easy conversion". 2-jų autom. didelis naujas garažas, iš šono privažiuojamas. Arti Rock Island, C.T.A., mokyklos, Christ the King parap. Pilnas, sausas rūsys, 50x175 pėdų sklypas. Pamatę įvertinsite. $16,500. Šaukite savininką — CEdarcrest 3-6014.

KVIEČIU TAMSTĄ patikrinti štai ką: Modernus, kampinis mūro namas, dviejų aukštų, trys butai ir biznio patalpa, pageidaujamoj vietoje. Tik dvylika tūkstančių dolerių įmokėti. Apžiūrėję įvertinkite! Tamstai teisingai patarnaus:

I. EVALDAS KURSHUS
P. LEONAS REAL ESTATE
2444 W. 63rd St.
PRospect 8-0097
Vakarais LAwndale 1-4077

Jei turite parduoti ar išnuomoti, pasiskelbkite smulkių skelbimų skyriuje. Skelbimą galite perduoti telefonu: VIrginia 7-6640.

REAL ESTATE

JEIGU ieškot pirkti namų, biznių, sklypų, ūkių, arba norit ką parduoti, atsiminkit, jog mielai ir sąžiningai patarnauja

P. LEONAS
REAL ESTATE
2444 W. 63rd St. Antras augštas.
PR. 8-0097

Prieš pirkdami ar parduodami namus, biznius, sklypus ar ūkius atlankykite mus.

KUTRA-NORKUS REALTY
Real Estate-Insurance
2405 West 51 St.
PRospect 6-7238
PRospect 8-3579 (vak. ir sekmad.)

Didelis namų, biznių, apartamentų, sklypų pasirinkimas. Sudarome morgičius, paskolas, nuosavybių dokumentus. Nemokamai teikiame informacijas ir patarimus. Teirautis

Z. UMBRAŽŪNAS
P. H. HALVORSEN CO.
3145 W. 63rd St., tel HEmlock 4-4300
POrtsmouth 7-2003

Kas, perkant arba parduodant namus, norite sąžiningo ir lietuviškai nuoširdaus patarnavimo kreipkitės į

VENTA REAL ESTATE
4409 S. Fairfield Ave.
Tel. LAfayette 3-3881
Turime didelį pasirinkimą namų ir biznių įvairiose miesto dalyse.

P. STANKOVIČIUS
REAL EST. ir INSUR. BROKERIS
LIETUVIŲ AUDITORIJA
3133 So. Halsted St.
Ph. DAnube 6-2793
namų YArds 7-6818
Padeda pirkti - parduoti namus, ūkius, biznius. Paruošina paskolas, draudimus ir daro vertimus. Tvarko imigracijos dokumentus. Ofisas atdaras 9—12 ir 4—7.

5608 S. HALSTED ST.
Pardavimui 3-jų augštų mūrinis namas, 1-me augšte krautuvė, 2-me augšte 5 didelių kamb. butas, 3-me augšte du apstatyti butai (3 ir 2½ kamb.). Garu apšild. Pilnas rūsys. Didelis 2-jų autom. mūrinis garažas. Geros pajamos. Dėl informacijų kreiptis pas savininką — Alex Tamalunas, TOwnhall 3-9571.

MARQUETTE PARKE
Gražus deluxe 2½ m. senumo mūrinis namas. 2-jų augštų (3 butai). Apžiūrėti galima tik susitarus. Kreiptis 2612 W. 69th St. PRospect 6-4600.

MARQUETTE MANOR
2 augštų mūrinis, 2 po 4 ir 2 po 3 kamb. "Built-in plumbing". Koklių vonios. Karštu vandeniu apšildymas, stokeris. 2-jų autom. garažas. Geros pajamos. Apžiūrėti tik susitarus. Šaukite — LAfayette 3-1218.

MARQUETTE PARKE
1-6, 2 po 3 kam. mūr. namas. Garu apšild., stokeris. Puikiame stovy. Geros pajamos. 2 autom. mūr. garažas. Turi būt parduotas.

ROSAS REALTY CO.
6151 S. Kedzie Ave.
GRovehill 6-8015

MŪRINIS 2½ augšto "apartment" namas. Angliškas rūsys. "Faced brick". Prie kampo. 4 dideli butai, po 2 mieg. ir vienas 4 kamb. butas. 60 pėdų sklypas. Aliejum apšild. 6 automobilių garažas. Ashland autobusas prie 92nd St. Rock Island. Užimti galima 2 butus. Kaina $57,500.
GROEBE REALTORS
BEverly 8-8100

3323 W. 62nd St. Didelė 7½ kamb. medinė rezidencija. Platus sklypas, garažas. Naujas stogas, "gutters", naujai dažyta. Puikiame stovy. Tuojau galima užimti. Parduoda už geriausią pasiūlymą. Apžiūrėti šeštad.-sekmad. nuo 11 v. r. iki 7 v. v.
PRospect 6-1178

KAS NORI gerų namų ir biznių pirkti bei parduoti, kas nori pirkdamas namus gauti paskolų (mortgages) lengvomis sąlygomis, kas nori apdrausti namus, baldus, automobilius nuo akcidentų, kas nori įsigyti aliuminius langus ir duris, ir kas nori biznių mokesčių knygas suvesti, — Jums nuoširdžiai patarnaus ir pagelbės

JUOZAS STANAITIS
Telef. HUdson 3-7828
COOK COUNTY BUSINESS BROKERS
9016 S. Cottage Grove Ave.,

SAVININKAS IŠVYKSTA IŠ MIESTO — PARDUODA NEBRANGIAI. Forest Parke — Dutch Colonial 6 kamb. mūr. rezidenciją. Gražiai apsodinta. Užuolaidos, automatiška skalbiama mašina. Aliejum apšild., pilnas, sausas rūsys. Žieminiai langai ir sieteliai. Nauja centrinio apšildymo krosnis. St. Bernadine parapijoje. Arti transportacija, krautuvės ir mokyklos. 45x125 pėdų sklypas. Automobiliui garažas. Tuojau užimti. Kaina $18,500. Šaukite — FOrest 6-1513.

PARDUODAMAS NAMAS trims šeimoms gyventi — po 4 kambarius ir 2 mašinom garažas. 12353 South Sangamon; tel. FUlton 8-4294.

SAVININKO ĮKAINUOTA SKUBIAM PARDAVIMUI. Apylinkėj 93rd ir May. 6 kamb. Georgian namas. Židinys, aliejum apšild., nauja centrinė krosnis, 1½ vonios, spintos virtuvėje, pilnas sausas rūsys, 50x125 pėdų sklypas. Arti mokyklos ir 1½ bloko nuo Rock Isalnd stoties, St. Margaret parapijoj. Tuojau užimti. Šaukite savininką — HIlltop 5-1523.

PIRKITE APSAUGOS BONUS.

VISI Į KETURIŲ TAUTŲ SKAUČIŲ-TŲ VAKARĄ

Rengia CHICAGOS „AUŠROS VARTŲ" SKAUČIŲ TUNTO VYR. SKAUČIŲ „NERINGOS" BŪRELIS

Kviečiame visus lietuvius š. mėn. 22 d. (Šeštadienį) atvykti į Marshall Square Balių salę 3113 W. Cermak Rd. Lygiai 7 val. vak., kur prasidės šaunus keturių tautybių:

Lietuvių, Latvių, Estų ir Ukrainiečių Vakaras

Programa įvairi ir įdomi, kurioje kiekviena tautybė pasirodys su savo charakteringais tautiniais šokiais, skambiomis dainomis ir kitais pasivarinimais.

Įėjimas tik $1.50. — Šokiams groja K. Šiliūno padidinto sąstato orkestras. Veiks skanių lietuviškų valgių bufetas.

SO. BOSTONO ŽINIOS

RENGIASI VASARIO 16 MINĖJIMUI

ALT Bostono skyrius, kuriam šiais metais vadovauja J. Kasmauskas, uoliai rengiasi Vasario 16 minėjimui, kuris bus š. m. vasario 13 d. So. Boston High School salėje. Gubernatorius Herter tarybos rūpesčiu išleis šįmet, kaip ir kitais metais, proklamaciją Vasario 16 proga, tačiau minėjime pats nedalyvaus, nes tuo laiku nebus Bostone. Pagrindinę kalbą pasakyti yra pakviestas adv. A. Olis iš Chicagos. Sutikimas jau gautas, tat yra tikra, kad kalbėtoju turėsime svečią iš Chicagos. Menkei daliai atlikti yra pakviesta J. Gaidelio vyrų choras, rašyt. St. Santvaras ir akt. A. Gustaitienė. Taip pat daroma žygių turėti kokį įžymų amerikietį kalbėtoją.

MOTERŲ SUSIRINKIMAS

Sausio 16 d. gražus būrys lietuvių moterų rinkosi į taut. namus steigti Pabaltijo Moterų Tarybos lietuvių skyrių Bostone. Viešnia kalbėtoja O. Saulaitienė, atvykusi iš Waterburio, gražiai nušvietė organizacijos tikslus. Po diskusijų susitarta, kad organizacinė komisija toliau eis pastoviai valdybos pareigas, tik buvo darinktos trūkstamos narės. Skyriui pirmininkauja Ir. Galinienė.

TRUMPAI

— **J. Andrius,** Lietuvos kariuo menės pulkininkas, kartografijos specialistas, naujausiojo Lietuvos žemėlapio autorius, jau kuris laikas nesveikuoja ir net negalėjo eiti į darbą.

— **Bostono L. Dramos Sambūris,** tėvų pranciškonų pakviestas, sausio 22 d. vaidina P. Vaičiūno "Tuščias pastangas" Brooklyne.

— **Religinis koncertas,** kuriam rengiasi muz. J. Kačinsko vadovaujamas mūsų parapijos choras, įvyks š. m. kovo 13 d. 3 val. p. p. parapijos bažnyčioje.

— **J. ir P. Sakatauskai** š. m. sausio 16 d. šventė 40 m. vedybinio gyvenimo sukaktį.

S. ir V. Kirmėlevičiai š. m. sausio 22 d. švenčia 50 m. vedybinio gyvenimo sukaktį.

— **Bažnyčios vienumo oktava** pradėta š. m. sausio 18 d.

— **"Mardi Gras Ball",** kurį kasmet rengia International Institute, šįmet įvyks vasario 4 d. Hotel Statler.

— **Dr. M. Gimbutienė** skaitė bostoniškiams lietuviams studentams paskaitą.

— **P-lė Felicija M. Grendal** perrinkta Suffolk County Republican Club sekretore. F. Grendelytė yra Lietuvos garbės konsulo adv. A. O Shalnos sekretorė.

pasilinksminimai, susirinkimai, šeštadieninė mokykla, meno mėgėjų choro darbas, stalo tenisas, vestuvės, sukaktuvės ir kiti pasivaišinimai. Gerai, kad yra daug vietos. Visi susitalpina ir susiderina.

1955 metams draugija išsirinko naują valdybą ir direktorius. Pirmininkas yra C. Makauskas, vicepirm. — P. Juospilkis, finansų sekret. — J. Rumčikas, iždininkas — J. Martin, sekretorius — B. Špokas, iždo globėjas — Marg. Anderson ir Laura Naujūnas. Direktoriais J. Rumčikas, J. Petraitis, V. Krivitskis ir S. Gustaitis.

Senajam pirm. J. Baranauskui (kuris nebesutiko būti renkamu) už nuoširdų pasidarbavimą statant naujus namus pareikšta didelė padėka. **Šnekutis**

Chicagoje

Visi kviečiami į koncertą — balių

Švč. P. Marijos Gimimo parapijos choras jau pasiruošė koncertui š. m. sausio 23 d. parapijos salėje, 6820 So. Washtenaw Ave. Mūsų choras gieda ne tik bažnyčioje sekmadieniais, bet pasireiškia ir už bažnyčios sienų.

Choras pasiryžo surinkti pinigų naujų vargonų įrengimui dabar statomoje šventovėje. Vargonai kainos daugiau 40,000 dolerių. Dėl to ir ruošiamas koncertas ir banketas.

Mūsų choras gražiai veikia Šv. Cecilijos dieną parapijos choras in corpore priima šv. Komuniją. Vasaros metu suruošia šeimyniška vakarienę, pagerbiant ilgamečius narius ir suteikiant ženklelius nariams, išbuvusiems chore nors metus. Taipgi surengia keletą išvažiavimų.

Švč. P. Marijos Gimimo parapijos choras dalyvauja ir labdaringoje veikloje. Kiekvienais metais prieš Kalėdas choras važiuoja į lietuvių senelių prieglaudą (Holy Family Villa), ten juos palinksmina ir suteikia jiems dovanėlių.

Švč. P. Marijos Gimimo parapijos chorui vadovaująs Antanas Giedraitis, koncerto ir banketo komisija ir choras maloniai kviečia visus sausio 23 d. 6 val. vak. atvykti į koncertą — balių Švč. P. Marijos Gimimo parapijos salėn.

Konstancija Skelly

Melrose Park, Ill

Kviečiame į susirinkimą

Balfo 117 skyriaus vajaus metu, be anksčiau paskelbtų aukotojų, dar aukojo Šv. Onos Dr-ja 10 dol.; po $5 — dr. K. Jablonskis, K. Tautkus, D. Brežinskas, Utarų šeima ir Aleksas Štaras; po $3 — Lingių šeima ir V. Gužas; po $2 — A. Barčas, K. Paugys, K. Ulis ir V. A. Markauskai; po $1 — A. Garbaliauskas, V. Rakauskas, P. Puknaitis ir K. Skystenis.

Vajaus metu surinkta 354 dol. ir 20 c. Pinigai pasiųsti Balfo Centrui.

Visiems aukotojams nuoširdi padėka. Taipgi reiškiame padėką Brazinskams, Deimantams už patalpą rūbų surinkimui, Steve's Standard Service už sunkvežimį nuvežimui rūbų ir visiems, kurie padėjo rūbus supakuoti ir nuvežti.

Kartu pranešame, kad Balfo skyriaus susirinkimas įvyks š. m. sausio 30 d. 2 val. p. p. Andriaus name, 919 Broadway.

Prašome visus, kurie sielojasi Vokietijoje likusiais lietuviais, į šį susirinkimą atsilankyti.

Valdyba

Rockford, Ill.

TAUTINIŲ ŠOKIŲ IR DAINŲ PYNĖ "PABAIGTUVĖS"

Rockfordo Lietuvių Kultūros Draugijos Meno Mėgėjų ratelis dideliu pasišventimu ir užsispyrimu rengiasi neeiliniam pasirodymui.

Šių metų sausio 23 d. 3 val. po pietų Lietuvių Kultūros draugijos naujoje, erdvioje ir gražioje salėje parodys J. Krumino tautinių šokių ir dainų pynę "Pabaigtuvės". Tai graži lietuviškų papročių ir kaimo gyvenimo ištrauka. Kaitri rugiapjūtė, pabaigtuvės su varpų vainiku, šokiais ir žaidimais, pajvairinta vengrų ir čigonų su meškomis ir savais šokiais lietuviškame kaime apsilankymu.

Režisuoja ir muzikinę dalį tvarko Meno Mėgėjų choro vadovas muz. A. Linevičius, tautinius šokius rengia Just. Bubelis.

Visi Rockfordo ir apylinkės lietuviai turėtų nepraleisti retos progos pamatyti tokį gražų parengimą. Įėjimas tik $1.00. Po vaidinimo bus galima smagiai pasišokti ir pasivaišinti.

NAUJOS ALT IR BALF VADOVYBĖS

Naujų metų pradžioje išrenkamos naujos organizacijų valdybos. ALT Rockfordo skyriaus pirmininku perrinktas J. Bacevičius, vicepirm. išrinktas D. Zakaras, sekretorium perinktas P. Deltuva ir iždininku — P. Šernas.

BALF'o skyrius išsirinko naują pirmininką — Ant. Laucevičių, kiti valdybos nariai perrinkti: vicepirm. — O. Senkevičienė, sekretorium — P. Deltuva ir iždininku — Br. Kovaitis.

NAUJIEJI NAMAI — LIETUVIŲ CENTRAS

Lietuvių Kultūros Draugija Rockforde pastatė naujus, modernius Lietuvių namus su didele sale ir kitais įrengimais, investuodami apie $150.000. Čia dabar koncentruojasi visas lietuvių organizuotasis gyvenimas: meniniai parengimai, minėjimai,

GUŽAUSKŲ

BEVERLY HILLS GĖLINYČIA

Geriausios gėlės dėl vestuvių, banketų, laidotuvių ir kitų papuošimų.

2443 WEST 63RD STREET

Tel. PRospect 8-0833 ir PR 8-0834

Skaitykite "Draugą"!

GĖLIŲ KRAUTUVĖ — PEOPLES FLORIST

• **Skintos gėlės** • **Vestuviniai bukietai** • **Laidotuvių vainikai.** Moderniškai atliekame visus užsakymus.

H. ir O. HOMKO, savininkai
Kalbame lietuviškai
1850 West 47th St.
Telef. LAfayette 3-1786

Rūpestingai ir pigiai taisau

TELEVIZIJOS APARATUS

Garantuoja darbą ir dalis

J. MIGLINAS

Tel. HUmbold 6-1038

MOVING

A. BENIULIS atlieka įvairius perkraustymus ir pervežimus iš tolimų ir artimų atstumų.

Telef. SE. 3-2146
arba BI. 7-7075
1885 CANALPORT

STATYBAI IR NAMŲ PATAISYMAMS PRISTATOME VISOKIŲ RŪŠIŲ MEDŽIAGĄ

CARR MOODY LUMBER CO.

STASYS LITWINAS, Prez.
3039 So. HALSTED ST.

Tel. Victory 2-1272

APKAINAVIMĄ IR PREKIŲ PRISTATYMĄ TEIKIAME NEMOKAMAI

RAŠTINĖ ATIDARYTA kasdien nuo 8 val. ryto iki 6 val. vakaro ir šeštadieniais iki 3 val. vakaro

CONRAD'AS — FOTOGRAFAS

(Lietuvis)

Moderniškai įrengta vieta įvairioms nuotraukoms. Specialybė—vestuvės. Jaunavedžiams duodama puiki ir brangi dovana. Sąžiningas ir gražiai atliktas darbas.

414 WEST 63rd STREET

Tel. ENg. 4-5883 arba ENg. 4-5840

A. A.

Marijona Bakienė

(RADZINSKAITĖ)

Gyveno 3820 So. Lowe Ave.

Mirė sausio 18 d., 1955 m., 10:20 val. vakare.

Gimė Lietuvoje: kilo iš Panevėžio apsk., Naujamiesčio parapijos.

Amerikoje išgyveno 44 m.

Pasiliko dideliame nuliūdime 4 dukterys: Mary Smith, žentas Chris, Vera Sauser, žentas Peter, Nellie Thornton, žentas Arthur, Eva Moriarity, žentas Patrick; 9 anūkai; sesuo Petronėlė Tamašauskienė su šeima ir kiti giminės, draugai ir pažįstami.

Priklausė Tretininkų ir Amžinojo Rožančiaus Draugijoms.

Kūnas pašarvotas Anthony M. Phillips koplyčioje, 3307 So. Lituanica Ave.

Laidotuvės įvyks šeštadienį, sausio 22 d., iš koplyčios 8:30 val. ryto bus atlydėta į Švento Jurgio parapijos bažnyčią, kurioje įvyks gedulingos pamaldos už velionės sielą. Po pamaldų bus nulydėta į Šv. Kazimiero kapines.

Nuoširdžiai kviečiame visus: gimines, draugus ir pažįstamus dalyvauti šiose laidotuvėse.

Nuliūdę: Dukterys, žentai ir anūkai.

Laidotuvių direktorius Anthony M. Phillips. Tel. YArds 7-3401.

STEPONAS C. LACKAWICZ

LAIDOTUVIŲ DIREKTORIUS

TRYS KOPLYČIOS:

2424 W. 69th St. ..... REpublic 7-1213
2314 W. 23rd Pl. ..... VIrginia 7-6672
10756 S. Michigan Ave. ..... PUllman 5-1270

ANTHONY B. PETKUS

LAIDOTUVIŲ DIREKTORIUS

6812 SO. WESTERN AVE. CHICAGO, ILL.
1410 SO. 50th AVE. CICERO, ILL.

GRovehill 6-2345
TOwnhall 3-2109

JOHN F. EUDEIKIS

LAIDOTUVIŲ DIREKTORIUS

TRYS MODERNIOS KOPLYČIOS

4605-07 South Hermitage Avenue

Tel. YArds 7-1741-2 ir BIshop 7-9481

4330-34 South California Avenue

Telefonas LAfayette 3-0440

AMBULANCE DIENĄ IR NAKTĮ

LIUDĖSIO VALANDOJ

Šaukite

MAŽEIKA & EVANS

LAIDOTUVIŲ DIREKTORIAI

6845 S. Western Ave. 3 atskiros air-Cond. koplyčios
REpublic 7-8600 — 7-8601 Automobiliams vieta

Tiems, kurie gyvena kitose miesto dalyse; gausime koplyčią arčiau jūsų namų.

SPECIALUS NUPIGINIMAS!

ROOSEVELT FURNITURE COMPANY, INC.

2310 West Roosevelt Road

Telef. SEeley 3-4711

Hide away Bed — Sofa-lova $109.00
SOFA-LOVA ir krėslas .. $169.00
Nauji 1955 modelio Frigidaire šaldytuvai, specialiai nupiginti tik $149.00
Pasinaudokite šiais nupiginimais ir aplankykite LIETUVIŲ KRAUTUVĘ. Atdara ir sekmadieniais nuo 11 val. dieną iki 5 val. vakaro.

PIRKITE TIESIOG NUO MR. NELSON

— savininko —

St. Casimir Monument Company

3914 West 111th Street

Vienas blokas nuo kapinių. Didžiausias paminklams planų pasirinkimas mieste

Telef. CEdarcrest 3-6335

SEKANTIEJI YRA NARIAI CHICAGOS LIETUVIŲ LAIDOTUVIŲ DIREKTORIŲ ASOCIACIJOS

Ambulansų patarnavimas yra teikiamas dieną ir naktį. Beikale šaukite mus.

Mes turime koplyčias visose Chicagos ir Roselando dalyse ir tuojaus patarnaujam.

ANTANAS M. PHILLIPS
3307 S. LITUANICA AVE. Tel. YArds 7-3401

PETRAS P. GURSKIS
659 West 18th STREET Tel. SEeley 3-5711

ALFREDAS VANCE
177 WOODSIDE Rd., Riverside, Ill. Tel. OLympic 2-5245

POVILAS J. RIDIKAS
3354 S. HALSTED STREET Telephone YArds 7-1911

LEONARDAS F. BUKAUSKAS
0821 S. MICHIGAN AVE. Tel. COmmodore 4-2228

JURGIS F. RUDMIN
3319 S. LITUANICA AVE. Tel. YArds 7-1138—1139

PETRAS BIELIŪNAS
4348 S. CALIFORNIA AVE. LAfayette 3-3572

LEONARDAS A. EŽERSKIS
1646 WEST 46th STREET Tel. YArds 7-0781

VASAITIS — BUTKUS
1446 SO. 50th AVE., CICERO 50, ILL. Tel. OLympic 2-1003

1% BONAS EXTRA UŽ SANTAUPAS

Pradedant naujus 1955-tus metus, CHICAGO SAVINGS AND LOAN ASSOCIATION įsteigia **NAUJĄ BONŲ SKYRIŲ.** Šiame skyriuje, be mūsų nuolatinio augšto dividendo, taupytojas dar gaus iki 1% extra bonusą. Ypatingai šis skyrius taikomas ir skiriamas vaikams bei jaunuoliams. Bet suaugusieji taip pat yra kviečiami juo pasinaudoti.

Kviečiame tėvus atidaryti bonų sąskaitą savo vaikams pačioje jų jaunystėje. Paaugusius atsiveskite į mūsų raštinę. Supažindinkite juos su taupymo svarba. Tegu jie patys, Jūsų priežiūroje, tvarko savo taupymo reikalus. Tai bus geriausia ateities dovana, kokią galite duoti savo vaikui. Jei norite platesnių informacijų, tai pašaukite arba patys atsilankykite į mūsų raštinę. CHICAGO SAVINGS yra pirmoji taupymo bendrovė visoje pietinėje miesto dalyje, kuri yra atidariusi tokį svarbų taupymo skyrių.

Padėkite taupomus pinigus į šią progresyvę, tvirtą — su viršum 14½ milijonų dolerių — taupymo bendrovę, kurioje visi indėliai yra apdrausti iki $10,000.00... Kur norimi pinigai taupytojams yra išmokami pagal pareikalavimą ir kur be pertraukos duodamas augštas dividendas.

Indėliai padėti iki 15-tos šio mėnesio dienos gaus dividendą už pilną mėnesį.

VALANDOS: Pirmadieniais nuo 12 iki 8 val. vakaro. Antradieniais ir Penktadieniais nuo 9 iki 4 valandos po pietų. Ketvirtadieniais nuo 9 iki 8 val. vakaro. Trečiadieniais uždaryta visą dieną. Šeštadieniais nuo 9 ryto iki 2 val. po pietų.

CHICAGO SAVINGS AND LOAN ASSOCIATION

6234 So. Western Avenue JOHN PAKEL, Prezidentas Tel.: GRovehill 6-7575

"Draugė" rasite vėliausių, įdomiausių žinių.

× **Moksleivių Tautinio Ansamblio** meno vadovai ir Mokyklos Bičiulių Bridgeporto skyriaus valdyba, susirinkę posėdžio, pasvarstė artimuosius ansamblio darbus ir ruošiamą Motinos Dienos minėjimą. Dėl egzaminų mokyklose; ansamblio repeticijos bus pradėtos sausio 25 d. Repeticijos vyks antradieniais 4:30 val. jaunesniesiems ir ketvirtadieniais 5:30 v. vyresniesiems. Po bendrų, tuojau bus daromos tautinių šokių repeticijos apatinėse Lietuvių auditorijos salėse. Ansamblio dalyvių dalyvavimas bus tikrinamas kiekvieną kartą. Drausmės ir tvarkos priežiūrą vykdys meno vadovai ir ansamblio dalyvių tėvai, dežiūruodami kiekvienos repeticijos metu.

× **Chicagos Apygardos suvažiavimas šaukiamas** š. m. kovo mėn. 27 d. 12 val. Lietuvių auditorijoje, 3133 So. Halsted St., Chicagoje. Suvažiavimo darbų tvarka: 1. Suvažiavimo atidarymas, 2. Prezidiumo sudarymas, 3. Komisijų sudarymas, 4. Apygardos valdybos pranešimai, 5. Revizijos komisijos pranešimas, 6. Švietimo tarybos pranešimas, 7. Kultūros tarybos pranešimas, 8. Referatas lietuviškojo švietimo reikalu, 9. Apygardos valdybos rinkimai, 10. Revizijos komisijos rinkimas, 11. Rezoliucijų priėmimas, 12. Klausimai ir sumanymai, 13. Suvažiavimo uždarymas.

× **Labdarių Sąjungos banketas** bus balandžio 24 d. 6 val. vak. Morriosn viešbučio Mural salėje. Banketo ruošimo pirmininkas yra teisėjas **Alfonsas Wells,** sekretorius — **Mrs. Pyllis Fandell,** biletų tvarkytojas — Labdarių S-gos pirm. **B. Kazlauskas,** kasininkas — **A. Valonis.** Anglų spaudoje banketą garsins **St. Pieža,** Chicago American religinio skyriaus redaktorius, o lietuviškoje — **kun. A. Stašys.** Biletai gaunami Šv. Kryžiaus parap. klebonijos raštinėje ir pas platintojus. Banketo rengimo komisija kviečia iš anksto įsigyti banketo biletus.

× **Antanas Kasakaitis,** 85 m. amžiaus, gyv. 4719 So. Maplewood Ave., trečiadienį, sausio 19 d., apie 12 val. dienos metu, buvo užpultas dviejų plėšikų, kurie stengėsi įvilioti jį į automobilį. Nepasisekus A. Kasakaičio geruoju įvilioti į automobilį, moteris iššoko iš automobilio, apstumdė jį ir atėmė iš jo lietuvišką portfelį ir iš kišenės ištraukė piniginę. Piniginėje buvo 21 doleris ir jo ir žmonos lietuviški pasai, kurių Kasakaičiai labiausiai gailisi ir sielojasi jų netekę.

× **Alė Rūta Arbačiauskienė** savo atsiųstame laiške kultūrinio priedo redaktoriui dėkoja premijos įteikimo iškilmių kalbėtojams: kun. dr. A. Juškai, kun. V. Bagdanavičiui, konsului dr. P. Daužvardžiui, Rašytojų draugijos pirm. B. Babrauskui, kun. P. Činikui ir kitiems. "Ano vakaro įspūdžiai, nors netiesioginiai patirti, man paliks visam laikui mielą atminimą" — rašo laureatė.

× **Roselando Lituanistinės mokyklos** tėvų susirinkimas sausio 16 d. vienu balsu pasisakė už šeštadieninės mokyklos steigimą. Tėvų komiteto pirmininku išrinktas J. Pleirys, sekretoriumi — J. Lapinskas, iždininku — K. Čepaitis, nariais — inž. V. Masiulis ir inž. E. Vilkas. Susirinkime pirmininkavo ALB pirm. inž. V. Sinkevičius.

Alvina Giedraitis dainuos sausio 23 d. 6 val. vak. Šv. Marijos Gimimo parapijos choro koncerte-baliuje parapijos salėje Marquette Park. Koncerto-baliaus pelnas skiriamas naujų vargonų fondui.

× **Jazė Augaitytė** "Draugo" romano premijos įteikimo koncerto metu gavo gėlių puokštes ir dovanų nuo šių asmenų: Jadzės ir Aleksandro Kutkų; Elenos ir Vlado Baltrušaičio, Birutės ir Juozo Briedžio, Janinos, Danutės ir Petro Kutkų, Sofijos, Andr. ir Vaidoto Butkūnų, Julijos ir Dalytės Antanaičių; dr. Bronės Balšaitytės, Vinco Juciaus; Grožvydos Diedraitytės.

Buvo gauta ir dar viena raudonų rožių puokštė, tačiau kortelė buvo dingusi. Solistė labai norėtų žinoti, kas buvo siuntęs dar gėlių, kurių pavardės čia nėra.

Solistė, susižavėjusi Chicagos ir jos apylinkės lietuvių nuoširdumu, išvykdama į Philadelphia, taria visiems ačiū.

× **Irenos Šilingienės** vadovaujama lietuvių skaučių,-tų tautinių šokių grupė, gražiai užsirekomendavusi savo gražiais pasirodymais, taip pat sausio mėn. 22 d. 7 val. vak. Marshall Square balių salėje pašoks keletą šokių atsilankiusiems svečiams į Chicagos vyr. skaučių rengiamą keturių tautybių vakarą.

× **Dainų šventės** reikalai pamažu varomi pirmyn. Šiuo metu komplektuojamas nuolatinis organizacinis komitetas Chicagoje ir Spaudos bei propagandos komisija JAV ir Kanadoje. Dainų šventės organizacinio darbo yra labai daug. Visas reikalas galėtų sparčiau vykti, jei tie asmenys, į kuriuos komitetas kokiu nors reikalu kreipiasi, nedelstų su atsakymais.

× **J. Barisas ir E. Dagis,** Roselando kolonijos veiklūs vyčiai, Šv. Vardo draugijos nariai, sutiko vadovauti L. Vyčių 8 kuopai. J. Barisas buvo kuopos pirm. 1953 m., o Dagis lietuviškųjų reikalų komisijos pirmininkų. Jiemdviem vadovaujant daug padaryta lietuvybės srityje.

× **Prisimena Petrą Lideiką.** Sausio 23 d. sueina vieneri metai kaip mirė Petras Lideika. Šv. Mišios už jo vėlę bus atnašaujamos šį šeštadienį, sausio 22 d., 6, 7 ir 8 val. ryto Nekalto Prasidėjimo Panelės Švenč. parap. bažn., Brighton Parke.

× **Teisėjas J. T. Zuris,** dr. Vl. Šimaitis, Liudas Šmulkštys, Mečys Šimkus ir Stasys Rūta patvirtinti rinkimų komisijos nariais Brighton Parko apylinkėje. Jie praves Lietuvių Bendruomenės Tarybos rinkimus.

× **Chicagos Apygardos** lietuvių bendruomenių apylinkių valdybos, kurios dar nėra sudariusios rinkiminių komisijų, prašomos tai nedelsiant padaryti ir sąrašus tuojau pasiųsti Vyriausiajai Rinkimų komisijai.

× **Edwardas Šulaitis,** tarnaująs JAV kariuomenėje, mūsų bendradarbis, iš Fort Lewis išvyko poilsiui į Los Angeles, Calif. Pažadėjo parašyti įspūdžius.

× **Latviai** šią vasarą rengia jau antrą savo Dainų šventę.

IŠ ARTI IR TOLI

A. J. VALSTYBESE

— **A. Galdiko paroda Waterbury, Conn.** Praeitųjų metų pabaigoje Waterburio muzėjus, Antano Kateivos iniciatyva, suorganizavo parodą, kuri tęsės nuo 1954 m. gruodžio 5 d. iki 1955 m. sausio 1 d. Joje buvo išstatyta 20 kūrinių: aliejaus ir tempera tapyba, keletą piešinių tušu ir spalvotais pieštukais.

"Waterbury American", įdėjęs parodos atidarymo nuotrauką, pabrėžė, kad tai "most noted" lietuvio dailininko paroda ir kad parinkti kūriniai "of general appeal". Be to, prilmnė A. Galdiko parodos pasisekimą New Yorke, kur N. Y. Times pavadino "vieną giedriausių (brightest) sezone."

"Waterbury Republican", aprašęs parodos atidarymo iškilmes ir peržvelgęs A. Galdiko kūrinius, pavadino jį garsiu (famous) lietuviu dailininku.

—**Pranciškonų provincijos vadovybė** sausio 27 d. renkasi metiniam posėdžiui į Kennebunk Port, Maine, kur bus aptarti spaudos, pastoraciniai ir kiti vienuolynų reikalai. Dabartinę pranciškonų vadovybę sudaro T. Jurgis Gailiušis — provinciolas, T. J. Vaškys, T. B. Grauslys, T. L. Andriekus ir T. P. Giedgaudas — provinciolo patarėjai.

Ši pranciškonų provincijos vadovybė, išbuvusi pagal Ordino konstitucijas 3 metus, savo pareigas baigia ateinantį pavasarį. Prieš tai bus padaryta Generalinė vizitacija ir paskirta provincijos vadovybė.

— **Emigracijos reikalais** susirūpino Balfas. Atrodo, kad pagal naują įstatymą šiemet galės pajudėti iš Vokietijos stovyklų visi, kurie norės emigruoti ir kurie turės darbo ir buto garantijas. Balfui šiuo metu yra problema, iš kur gauti tiek garantijų. Geritu laiku Balfo Centras kreipsis į skyrius, į parapijų klebonus, prašydamas darbo ir buto garantijų.

— **Dr. Leonas Plechavičius** yra išlaikęs New Yorko ir Ohio valstybinius egzaminus ir rengiasi atidaryti savo kabinetą Yonkers. Dr. L. Plechavičius buvo pagarsėjęs Lietuvoje kaip geras chirurgas, dirbo Klaipėdoje, vėliau buvo Telšiuose ligoninės direktorius.

— **Vitalis Žukauskas** susižeidęs po "Aušros sūnų" vaidinimo, jau pasveiko ir pradėjo darbą.

CHICAGOS ŽINIOS

Jieško dingusios žmonos

Jau daugiau kaip savaitė yra dingusi Lee Tatham, 31 m. amžiaus. Jos vyras Harry Tatham dirba litografijos įmonėje. Sausio 12 d., kada ji dingo, vyras telefonu išgirdo balsą, kurs buvo panašus į jo žmonos, sakančios: "Harry, jie pagrobė mane". Paskutinį kartą ji buvo matyta darbovietėje Illinois Shade Cloth Corp., 320 W. Ohio. Nuo to laiko į banką grįžo du čekiai iš jos sąskaitos. Ant čekių vyras atpažino jos parašą. Dingusios jieško policija ir FBI.

Nebestatys pažymių mokyklose?

Nuo ateinančio semestro 347-se Chicagos miesto mokyklose bus palikta mokytojams laisvai apsispręsti — ar statyti pažymius mokiniams ar visiškai tą sistemą užmiršti, bent metams ar dvejiems, kol pasibaigs bandymo laikas. Vieton pažymių moksleiviai tėvams, reikale, nuneš mokytojo laišką, nusakantį ar jų vaikas gerai mokosi, ar ne.

Išsklaidė gemblerius

Policija susekė, kad 6544 So. Cicero ave. plačiu mastu vyksta gembliavimas. Įėjus į tą namą, rasta net 150 tuo užsiimančių žmonių. Policija jų nearėštavo, bet sulaikė 6 tos vietos savininkus ir tarnautojus, konfiskavo $1,200 pinigais, garsintuvą, tris telefonus ir įvairius įrengimus.

Pradėjo tiesti didįjį kelią

Ties Halsted ir Desplaines gatvėmis pradėta kasti didysis vieškelis — Northwest Expressway, kurs kainuos $139 milionus ir kurs labai palengvins susisiekimą. Šis ekspresinis kelias tęsis 16 mylių: nuo Congress gatvės iki Canfield miestelio.

Šerifas pašalina 200

Pastebėjus narkotikų spekuliaciją ir kitus piktnaudojimus Cook apskrities kalėjime, šalinama netinkami tarnautojai. Dalis jų patys pasitraukė, kitai daliai darbas bus atsakytas: iš viso nuo darbo atleidžiama 200 policininkų ir raštinės darbininkų.

Išgyrė ligoninę

Little Company of Mary ligoninė šventė savo sidabrinį jubilėjų. Iškilmėse dalyvavo kard. Stritch ir mėras Kennelly, abudu išgirdami ligoninę už puikų darbą. Iškilmingoje vakarienėje dalyvavo 1,000 svečių, kurių kiekviena pora mokėjo po $100. Pelnas bus panaudotas ligoninės plėtimui.

Paliko $16 milionų

Mirdamas Alvin Childs Greene, 62 m. amžiaus, nepaliko jokio testamento. Giminės, prašydami pripažinti jiems jų turtą, jį įvertino apie $30,000. Tačiau dabar, įkainavus žemę, žibalo versmes joje ir rastus pinigus, atrodo, turtas sieks $16 milionų.

"Išlies kapitalistų kraują"

Illinois komunistų partijos sekretoriaus Lightfoot teisme vienas liudytojas, kurs buvo FBI tarp komunistų pasiųstas šnipas, paliudijo girdėjęs Amerikos komunistų pasiryžimą, jei reikės, revoliucijoje "išlieti kapitalistų kraują".

Plačiau vartos vietos kalbą

Apeigų kongregacijai leidus kard. Stritch atskirais dviemis ganytojiškais laiškais Chicagos arkidiecezijos kunigams pranešė apie galimumą plačiau vartoti vietos kalbą laidotuvių, krikšto, jungtuvių ir paskutinio patepimo apeigose.

Suvažiavimų rūmai

Illinois gubernatorius Stratton, kalbėdamas La Salle viešbutyje, skatino kaip greičiau pradėti statyti didžiulę parodų ir suvažiavimų salę Chicagoje. Tam jau yra nemažai lėšų.

Dvi pamainos mokyklose

Chicagoje trūksta mokykloms patalpų. Dar keturiose mokyklose įvedamos dvi pamokų pamainos, kurios palies 1,100 moksleivių.

Vienybės savaitė

Visose Chicagos arkidiecezijos bažnyčiose ir koplyčiose sausio 18 — 25 dienomis minima tikėjimo vienybės savaitė. Bus meldžiamasi, kad Viešpats suvienytų visą žmoniją į vieną tikrą Bažnyčią.

VANDENS SPORTAS FLORIDOJE

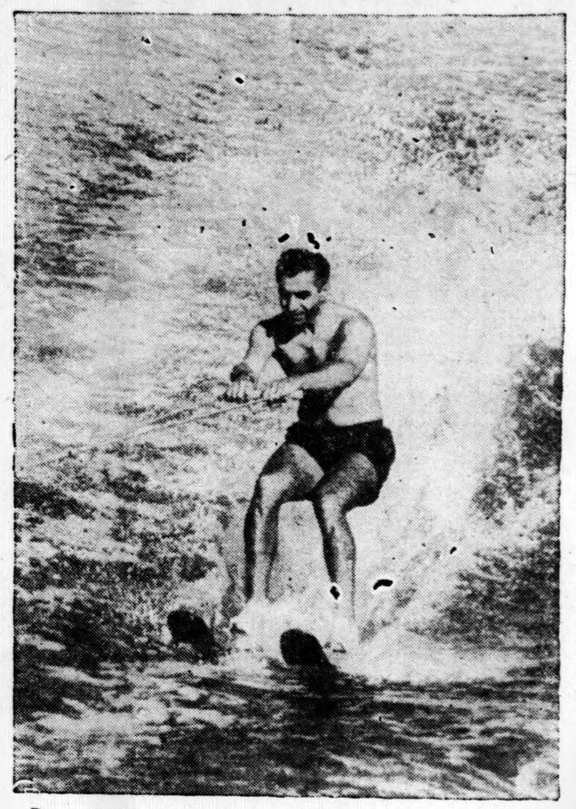

Demonstruoja vandens sportą Miami Beach, Fla. (INS)

Narkotikai Tb sanatorijoje

Susekta, kad į didžiulę Chicagos Municipalinę Tb sanatoriją buvo slaptai gabenami įvairūs narkotikai. Patikrinus, rasta pacientų su ženklais, jog jiems po oda buvo leidžiami tie narkotikai. Gydytojai plačiai tikrina pacientų kraują ir tas duoda progos jiems patikrinti, kuriems adatomis buvo leisti narkotikai. Sanatorijoje yra 1,400 ligonių. Nusikaltėlius aiškina detektyvai. Greit numatomi areštai.

Trys — kovai prieš rasinę neapykantą

Prezidentas Eisenhoweris paskyrė penkių žmonių komisiją, kurios uždavinys bus panaikinti rasinę diskriminaciją federalinėse įstaigose. Net trys tos komisijos nariai yra chicagiečiai: Maxwell Abell — pirmininkas, negras senatorius Arch. J. Carey — vicepirmininkas ir Chicagos negrų vadas J. E. Wilkins, kurs dabar yra darbo ministerio pavaduotojas, paskirtas vyriausybės atstovu toje komisijoje.

Patarėjas atsilikusių tautų švietimui

Chicagos mokyklų superintendentas Benj. Willis paskirtas patarėju užsienio atsilikusių valstybių švietimo reikalams. Foreign Operations įstaigos direktorius H. Stassen, kurs jį parinko šiam darbui, numato šiais metais išleisti $30 milionų, keldamas švietimo reikalus 33-je užsienio valstybių.

Parduos kariuomenės reikmenis

Chicagoje bus parduota 14 tonų atliekamų kariuomenei skirtų reikmenų, net 163-jų rūšių. Norintieji dalyvauti pardavimo varžybose gali iš anksto su daiktų sąrašu su sipažinti nuvykę į The Quartermaster Depo, 1819 W. Pershing rd.

Pertvarkys policiją?

Chicagos miesto seniūnas Merriam vienoje savo kalboje iškėlė reikalą reformuoti miesto policiją. Esą, dabar ji esanti demoralizuota, nesėkminga, netinkamai paruošta ir vadovaujama. Kalbėjo jis Chicagos Jaunųjų Komercijos sąjungoje.

Chicaga — tarp pirmaujančių miestų

Visų JAV Miestų sąjunga iš 200 miestų išrinko 11 tokių, kurie sėkmingiausiai atsistato, naikindami apgriuvusius namus ir jų vieton statydami naujus. Chicaga yra tarp tų 11 pagerbtųjų.

Jones Komercinę mokyklą š. penktadienį baigia V. Margalus, kurs toje klasėje buvo vienintelis berniukas tarp 50 mergaičių.

Lietuvių studenčių atsiminimai

Ponios I. N. yra aprašytas

1) "Šveicarijos lietuvių studenčių gyvenimas", liečiąs 1904-05-06-07-08 metus. Užrašai surašyti iš atsiminimų prof. d-rės Vandos Mingailaitės-Tūmėnienės ir inž. P. Narutavičiaus.

2) Jau yra parašyta p-ios I. N. "Petrapilio lietuvių studenčių gyvenimas ir veikla", liečiąs 1913-1914-1915 metus iš jos pačios atsiminimų.

3) D-rės P. Kalvaitytės-Karvelienės yra parašyti atsiminimai iš 1917-1918 metų. Tai badmečio, ligų ir epidemijų sunkus laikotarpis Petrapilyje. Nepaisant žiaurių sąlygų, vis dėlto kelios pasiryžėlės liet. studentės tęsė savo mokslą tokiau.

Visa viršminėta medžiaga pasiųsta ir tebesiunčiama liet. skautėms akademikėms laikyti ir saugoti, kad sunaudoti būsimajam lietuvių studenčių metraščiui nors ir šapirografuotu būduišleisti.

Be to, siunčiama Pasaulio Liet. Archyvui ir juristei Birutei Noviekienei (sutrumpintos žinios) į jos rašomą knygą apie lietuvių moterų veiklą.

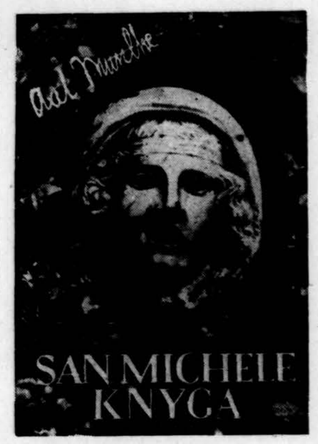

Ji ištisą dešimtį metų buvo viena iš labiausia skaitomų knygų Europoje ir Amerikoje, per dvejus metus tiktai JAV sulaukusi 40 laidų. Kas yra šioje knygoje: švedo Axel Munthe autobiografija, ar gydytojo užrašai, nei autorius, nei jo kritikai atsakymo į šį klausimą nesuranda, nesurasime ir mes. Tik vienu galima užtikrinti skaitytoją, kad ji mums paliks malonų ir ilgai neužmirštamą įspūdį. 328 pusl. Kaina $2.50. Užsakymus su pinigais siųskite:

"DRAUGAS"
2334 So. Oakley Ave.
Chicago 8, Ill.

Tikrai verta pamatyti ir įsigyti

CHICAGOS LIETUVIŲ METRAŠTĮ

Čia aprašomos įstaigos, spauda, meno kolektyvai, organizacijos, klubai, finansinės įstaigos ir t. t.

400 vertingų nuotraukų, patraukia visų akį ir padaro jį tikrai maloniu leidiniu.

243 puslapiai, didelio formato, kaina $3.50.

Užsakymus adresuokite:

DRAUGAS
2334 So. Oakley Ave.
CHICAGO 8, ILL.

KAS, KĄ IR KUR

— **Mokyklos Bičiulių Bridgeporto skyriaus valdyba** šaukia metinį šio skyriaus susirinkimą š. m. sausio 23 d. (sekmadienį) 2 val. p. p. Šv. Jurgio parapijos salėje, 911 W. 32 Place.

Mokyklos Bičiulių, kaip moksleivių tėvų organizacijos, uždavinys yra globoti mūsų moksleivius ir padėti jiems išaugti susipratusiais, drausmingais ir kūrybingais lietuviais. Moksleivių Tautinis ansamblis yra taip pat mūsų administruojamas.

Visi sutartinai dirbdami, įvykdysime tuos svarbiausius lietuviškos veiklos uždavinius. Tad iki malonaus pasimatymo susirinkime.

Skyriaus valdyba

—**Šaulių užgavėnių blynų balius.** Chicagos Šaulių Klubas š. m. vasario mėn. 19 d. 7 v. 30 m. p. p. Sokol salėje ruošia didelį Užgavėnių blynų balių. Neilgą, bet pilną linksmos Užgavėnių nuotaikos programą atliks patys šauliai ir šaulės. Tokia originali ir šauni programa Chicagoje lig šiol dar nebuvo matyta. Visuomenė kviečiama tą dieną rezervuoti šiam baliui ir sekti tolimesnes informacijas spaudoje ir per radiją.

Chicagos Šaulių Klubo Valdyba

Balfo 4 skyriaus svarbus susirinkimas įvyks sekmadienį, sausio mėn. 23 d., 12 val. 30 min. Šv. Mykolo parapijos salėje, 1644 Wabansia ave. Bus pranešimas iš Balfo apskr. valdybos.

Lietuviškų Studijų Institutas

Semestras

JAUNIMO PROBLEMOS IŠEIVIJOJE

Šv. Kryžiaus parapijos mokykloje, 46th Street ir So. Wood St. kampas. Įeiti per kiemą, esantį tarp klebonijos ir bažnyčios iš 46-tos gatvės. Paskaitos vyks II mokyklos augšte.

Sausio 21 d. 7 v. 30 min. punktualiai **Petras Maldeikis** skaito tema: Lietuviškas jaunimas didmiesčių įtakose.

Sausio 21 d. 8 v. 30 m. diskusijos.

NAUJAUSIOS KNYGOS

TIPELIS

PULGIO ANDRIUŠIO

humoristinis romanas iš Kauno gyvenimo. Nepaprastai nuotaikinga ir įdomi knyga. 240 psl., įrišta į kietus viršelius.

Kaina $3.00

DAIKTAI IR NUORŪKOS
Leonardo Žitkevičiaus

lyrinės ironijos. Pirmoji šio žanro knyga lietuvių literatūroj.

Kaina $1.00

Užsakymus siųskite:

DRAUGAS
2334 So. Oakley Ave.
CHICAGO 8, ILL.

MAŽŲJŲ MALDOS

Tekstas paruoštas žinomo pedagogo kun. prof. S. Ylos. Spalvotas iliustracijas pritaikė dailininkas P. Augius. Gražus kietas paauksuotas įrišimas. Kiekvienas vaikas norės šios maldaknygės. Kaina tik $1.25.

Siųskite užsakymus

DRAUGAS
2334 So. Oakley Avenue
CHICAGO 8, ILL.