MIDWEST INTER-LIBRARY CENTER
5721 COTTAGE GROVE AVE.
CHICAGO 37, ILL.

MIDWEST
INTER-LIBRARY
CENTER
CHICAGO

GRATIS

DRAUGAS
Leidžia Lietuvių Katalikų Spaudos Draugija
2334 So. Oakley Ave., Chicago 8, Illinois
Telephone — Virginia 7-6640-41
Vienintėlis tautinės ir tikybinės minties lietuvių dienraštis pasaulyje

DRAUGAS

THE LITHUANIAN DAILY FRIEND

DRAUGAS
The Lithuanian Daily Friend
Published by the Lithuanian Catholic Press Society
2334 So. Oakley Ave., Chicago 8, Illinois
Telephone — Virginia 7-6640-41
The most influential Lithuanian Daily in America

No. 20 | Kaina 5 centai | ANTRADIENIS, SAUSIO (JANUARY) 25, 1955 | Price 5 cents | VOL. XXXIX

TACHEN SALOS EVAKUACIJA VYKSTANTI

Gyvenimas okupuotoje Lietuvoje

Čia dedamos žinios apie gyvenimą Lietuvoje yra Eltos bendradarbio surašytos iš šiapus geležinės uždangos perbėgusio V. Mirono pasakojimų. Jiems ir priklauso visa atsakomybė už jų tikslumą.

Nuomos atskiruose miestuose, kaip atrodo, yra vienodos arba bent perdaug neįvairuoja. Sunkiau su namų remontu. Kai pradeda sienos griūti ir lubos byrėti, nuomininkas ima rašinėti pareiškimus. Bet to dar neužtenka — reikia pačiam daug kur vaikščioti. Paskum atsiunčiama komisija patikrinti ,ar tikrai remontas reikalingas. Jei taip, tai pasiunčiamas meistras. Bet dažniausiai po poros dienų darbas ir vėl nutrūksta, nes vis ko nors stinga. Jei nori, kad remontas kaip reikiant eitų į priekį, tai reikia „susiprasti ir fundyti". "Patepus", darbas jau greičiau eina. Jei kas nori, kad remontas būtų atliktas skubos keliu, tai pirma turi gauti sutikimą ir papažadėti, kad sumokės remonto išlaidas.

Sanitarinė priežiūra miestuose — taip pat bolševikiška. Dar ir dabar Vilniuje, Totorių gatvėje, tebeveikia „nuutėlinimo įstaiga". Į ją siunčiami, kilus įtarimui, bendrabučių gyventojai arba šiaip kiti įtariamieji. Jei pvz. kas nors bestovėdamas eilėje pamatys savo kaimyno sprandu einant utėlę ir pasiskųs milicijai — toks taip pat pasiunčiamas į minimąją „įstaigą". Ten pat, tik kitam kambary, veikia ir vad. „trezvilka", į kurią siunčiami girti. Sulaikyti girti žmonės išrengiami pliki, pakišami po šalta vandens čiurkšle ir paskiau už „išblaivymą" turi dar užsimokėti 25 rb.

Miesteliuose bolševikai yra nugriovę šaulių, pavasarininkų ir kitus tos rūšies paminklus.

Privačių telefonų abonentų taip pat yra, bet nedaug, šiaip — vis valdiniai. Pusė abonentų knygos lietuviškai, pusė rusiškai.

Vaistų nėra pakankamai. Sunku kitų gauti ir juodojoje rinkoje. Bolševikai giriasi ypač geru medicininiu aptarnavimu, tačiau iš tikro gydytojai kaip reikiant nedirba, trūksta gero gydomojo rūpestingumo,

„Garbingiausia" sporto šaka Lietuvoje boksas, nes kaunietis lietuvis šaltkalvis Šocikas yra tapęs visasąjunginiu čempionu. Po jo eina lengvoji atletika, krepšinis, dviratis. Tačiau sportas toli gražu nėra spontaniškai apėmęs viso krašto, kaip giriasi bolševikinė propaganda. Maža težinoma ir temėgstama „sportinė draugija" karo laivynui ir aviacijai remti. Ypatingo sporto sukarinimo nepastebima.

Elektrifikacija. Vilniuje elektros užtenka, bet kitur toli gražu taip nespindi „Iljičo lemputės", kaip tai garsina bolševikų agitpropas. Kaimas tebedegina žibalinę. Prieš komunistines šventes prikabinėjama elektros lempučių. Vilniuje Katedros aikštėje pastatoma eglutė.

Lenkai turi lenkiškų mokyklų ir Vilniaus krašte leidžia net savo laikraštį. Mokytojams lenkų mokykloms paruošti buvo įsteigti specialūs kursai. Jų dalyviams nereikėjo, kaip kitose mokyklose, tokio augšto mokslo cenzo, bet kandidatai turėjo mokėti gerai lenkų kalbą. Mat, nevisi lenkai yra išvykę į Lenkiją. Pirmoj eilėj „repatrijuoti" buvo „buožės", pasiturintieji ir tokie, kuriems grėsė persekiojimas. Vyko jie į Lenkiją tikėdamiesi ištrūksią iš bolševikinio siaubo arba surasią ten geresnes gyvenimo sąlygas. Tačiau daugumas lenkų proletarų Vilniaus krašte paliko. Dabar lenkų kalba Vilniuje yra trečioje vietoje. Kai kur ir skelbimai, liečią tik lenkus, rašomi lenkiškai.

Judėti po Lietuvą dabar leidžiama laisvai. Viena lietuvė, gavusi leidimą ,buvo nuvykusi lankyti savo artimų ištremtųjų net į Uralo sritį. Paskum grįžo atgal. Reikia leidimų vykti į tokias sritis, kaip Buriat-Mongoliją, Vorkutą, Kolymą ir kitur. Lietuvoje draudžiama vykti į pasienio zoną, t. y. į Lietuvos — Lenkijos pasienį. Jei kas nori vykti pvz. į S. Kalvariją, tai neparodęs paso bileto į ją negaus. Nors Lenkijoje taip pat „liaudies demokratija" valdo, bet siena baisiausiai saugojama. Pasienį stipriai saugoja tiek lenkai ,tiek bolševikai.

Okup. Lietuvoje bolševikinėmis susisiekimo priemonėmis žmonės plačiai nesinaudoja — jų neįperka. Dabar už dviratį reikia mokėti 700—800 rublių, o ir tie patys yra blogesni nei seniau. Seną užsieninį dviratį geriau perka, negu naują sovietinį. Motociklai kaštuoja apie 2.500 rublių, rusiški „Moskvič" tipo automobiliai kaštuoja 7,000 rublių, „Pobieda" — 15,000, o „Zis ir Zim" — po 50,000. Vieną kitą automobilį turi nusipirkęs koks nors direktorius ir Lietuvoje.

Masiniai trėmimai iš Lietuvos dabar jau nebevykdomi. Per trėmimus bolševikams turi talkinti ir lietuviai, pirmoj eilėj — partiniai. Paleistiesiems iš kalėjimo arba iš trėmimų teisės apribojamos. Vieniems uždraudžiama gyventi sritiniuose miestuose, kitiems — grįžti į savo rajoną. Yra kai kas grąžintas ir iš 1941 m. trėmimų. Pvz. gyd. Janavičius dabar gyvena Kaune. Po karo buvo grįžęs iš ištrėmimo ir Panevėžio apskrity praktikavęs gydytojas Kriščiūnas, bet vėliau jį vėl paėmė su sūnumi ir išvežė. Tokių atsitikimų, kad grįžusius naujai ištremia, yra ir daugiau.

Iš bausmių tenka sužymėti ypatingai tas, kurios skiriamos už „socialistinės nuosavybės pasisavinimą" kolchozuose. Už jį bausmė skiriama didesnė negu už apkraustymą svetimų kišenių arba apiplėšimą privataus buto. Žmonėms kalte kalama į galvą, kad „socialistinė nuosavybė" — neliečiama šventenybė. Tačiau žmonės vis tiek ją dažnai „paliečia" — gindamiesi nuo bado ar skurdo. Bausmes vykdant vieni paliekami Lietuvoje (dažnai nubausti menkesnėmis bausmėmis kriminaliniai nusikaltėliai), o kiti, ypač politiniai, beveik visi išimtinai išgabenami į „tolimąją tėvynę". Tebeveikia ir dabar darbo stovyklos.

Prancūzai Alžyre vėl vaiko partizanus

ALŽYRAS, saus. 25. — Prancūzų kariai, apie 3,000 vyrų būrys, vėl pradėjo pulti nacionalistų partizanus Aures kalnuose.

Pereitą savaitę apie 5,000 vyrų, lėktuvų ir šarvuočių remiami, operavo Constantine miesto apylinkių kalnuose, kur manoma slepiasi apie 600 partizanų.

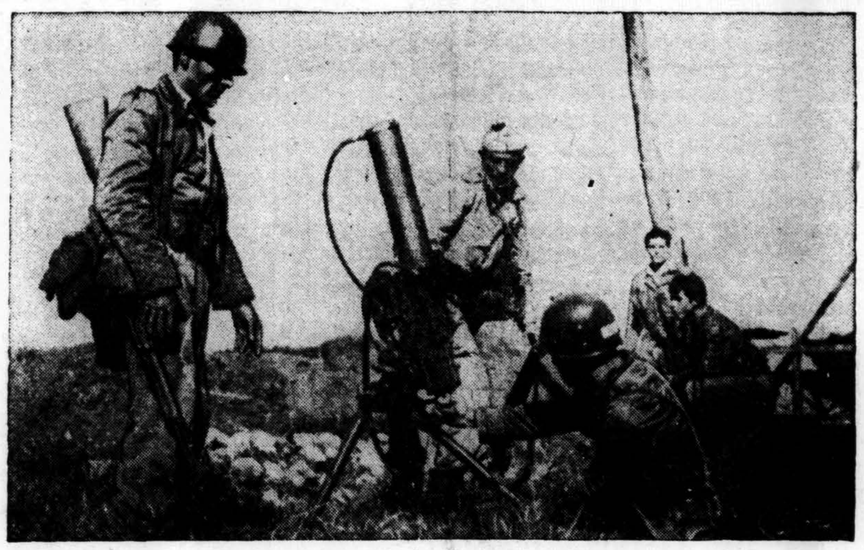

Saugoja sostinę. — Nors Costa Ricoje sukilimas kaip ir užgniaužtas, tačiau atsargumas gėdos nedaro — vyriausybę ginanti piliečių kariuomenė su priešlėktuviniu ginklu tebebudi San Jose apylinkėse. (INS)

Rūmam pranešė apie Kersten kom. darbus

WASHINGTON, saus. 25. — Kongr. Madden, buv. Kersten komisijos narys, padarė atstovų rūmams pranešimą apie komisijos atliktą darbą ir paragino jos surastą tiesą apie komunistų metodus ir klastą grobiant kitus kraštus plačiausiai paskleisti, išplatinant komisijos parengtus leidinius per organizacijas, bibliotekas ir kitais būdais.

Jis pranešė kongresmanams, kad galutinis kongreso raportas jau išspausdintas ir čia pat supažindino su komiteto išvadomis bei rekomendacijomis. Komiteto personalas su buv. komiteto pirm. Kersten yra laikinai įsikūręs Georgetown universitete, kur baigia raportų ir specialių leidinių apie atskiras tautas spausdinimo ir išdalinimo darbą. Kas tų leidinių norėtų, rašyti: Committee on Communist Aggresion, Georgetown University, Washington, D. C.

Japonai jau sugrįžta prie savo aviacijos

TOKIO, saus. 25. — Japonijos aviacija, paskutiniojo karo pabaisa pietų Pacifike, pereitą savaitę įžengė į sprausminių lėktuvų gadynę — penki japonai lakūnai gavo instruktorių diplomus ir jau skraidė su japoniškais ženklais pažymėtais lėktuvais. Jie mokėsi amerikiečių bazėse Japonijoje.

Kai bus pakankamai japonų instruktorių, amerikiečių instruktoriai iš to darbo bus atšaukti — vieni japonai pasiliks savo aviacijos šeimininkais ir mokytojais.

Prezidentas paprašė įgaliojimų kautis, jei reikės, dėl Formozos

TAIPEH, saus. 25. — Čia patikimai tvirtinama, kad Tachen salų evakuacija yra prasidėjusi JAV laivyno priedangoje — pirmieji laivai su civiliais ir turtu jau šiandien pasieksią Formozos krantus.

Apie Formozos krantus besisukinėjąs JAV laivyno 7-sios grupės vadas adm. Pride vakar pareiškė, kad jis pasirengęs Tachen evakuaciją atlikti tuojau, kai tik gaus savo vadovybės įsakymą. Manoma, kad prez. Eisenhower tokio įsakymo dar nėra davęs, pirma laukdamas specialios kongreso rezoliucijos Formozos apsaugos klausimu. Pride pridėjo, kad nacionalistų laivynas kels pačią didžiausią evakuacijos naštą.

Ar Peipingas leis ramiai Tachen salas evakuoti? Tai yra klausimas, kuriam atsakymą žino tik Peipingas. Protas sakytų, kad Peipingui nėra prasmės evakuaciją trukdyti, nes salose esančio karinio turto jie vistiek negaus — jei jis nebus išvežtas, tai bus sunaikintas vietoje. Gal norės sunaikinti ten esančią vieną Chiang Kai-sheko diviziją? Bet ar dėl to apsimoka rizikuoti paleisti į darbą JAV laivyną ir aviaciją? Nes sakoma, kad tuo atveju tikrai taip bus.

Be Tachen salų greičiausiai bus pasitraukta iš Yu Shan salelių grupės, esančios 35 mylių atstume nuo Tachen šiaurės rytų kryptimi, ir iš Pishan salos, esančios už 32 mylių į pietus nuo Tachen. Kitos Chiang Kai-sheko turimos salos bus sustiprintos ir ginamos. Jos žymiai arčiau pačios Formozos ir Pescadores. Kai jas komunistai pradės užpuldinėti, galima jau prileisti, kad norės užkabinti ir Formozą. Tada teks Washingtonui daryti paskutinį apsisprendimą.

Spėliojimams ir įtempimui palaikyti Peipingas medžiagos ir priemonių nesigaili. Paskutiniu laiku pradėjo telkti neapykantą prieš Angliją ir telkti karines pajėgas prieš Hong Kongą.

Korėjoje norima kieto gyvenimo

SEOUL, saus. 24. — P. Korėjos vyriausybė ir visuomeninių organizacijų vadai prašo prezidentą Syngman Rhee ir valstybės tarybą pašalinti iš gyvenimo visokią nereikalingą prabangą.

Tatai turėtų pasireikšti uždraudimu nešioti kaklaraiščius, žiedus, brangakmenius, kitus brangius papuošalus, nedavimu leidimo importuoti iš užsienių skrybėles, leitsargius, kosmetiką, rankinukus, aksomo, nylono ir šilko medžiagas, tabako išdirbinius. Prašoma uždaryti šokių sales, neleisti restoranuose daryti vaišių, neduoti valdininkams darbo metu kavos ir t.t.

Nedraugiški Indijos mostai misionieriams

NEW DELHI, saus. 24. — Indijos vyriausybė patylomis ir pamažu reguliuoja krikščionių misionierių buvimą Indijoje, nes ekstremistiniai indiškų sektų vadai spaudžia vyriausybę krikščionių misionierius iš Indijos visai išvaryti. Savo žygius teisindamas Nehru mėgina aiškinti, kad misionieriai sudarą ne religinę, bet politinę problemą.

Paskutinis Nehru žygis tuo reikalu yra reikalavimas specialaus leidimo įvažiuoti Indijon iš misionierių, kurie nori atvykti iš britų commonwealth kraštų. Ikšiol tokių leidimų nereikėjo ir jų nereikia Indijos piliečiams, vykstantiems į commonwealth kraštus.

Kalendorius

Sausio 26 d.: *šv. Povilo atsivertimas.* Lietuviškas: Rimgaila ir Milė.

Oras Chicagoje

Pastovus debesuotumas, temperatūra apie 25 laipsnius.

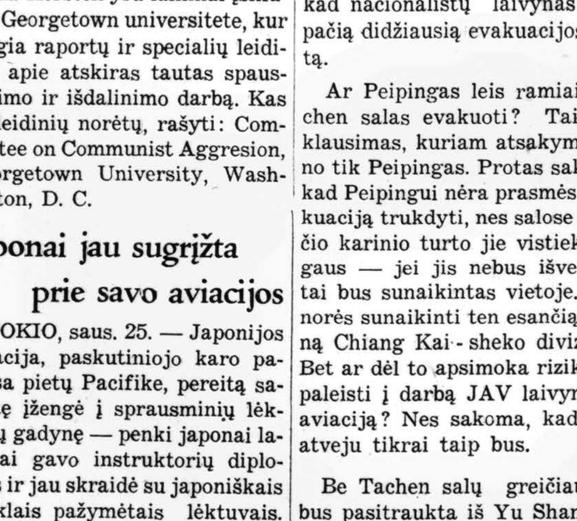

Sukilėlių vadai. — Čia matomas Costa Rica sukilimo vadas buv. prez. Guardia (kairėje) ir jo štabo viršininkas Picado, kito buv. prezidento sūnus. Juos nufotografavo prie Santa Rosa amerikietis žurnalistas, trumpai buvęs jų nelaisvėje. (INS)

Šiandien Formozon jau atvyksiąs laivas su moterimis ir vaikais

WASHINGTON, saus. 25. — Gavęs prez. Eisenhower pranešimą apie padėtį Formozos erdvėje ryšium su paskutiniais kom. Kinijos žygiais, kongresas tuojau ėmėsi žygių prašytai rezoliucijai priimti.

Manoma, kad atstovų rūmai jau šiandien rezoliuciją balsuos, bet senatas gali užtrukti, nes jis tuo reikalu turi daugiau atsakomybės.

Prezidentas savo pranešime pabrėžė, kad jis manosi turįs žymią dalį teisių kaip vyr. karinių pajėgų vadas veikti Formozos apsaugojimo srityje, tačiau jis norėtų ir įsakmaus kongreso pritarimo todėl, kad nebeliktų jokių abejonių dėl jo teisių ir kad visi kiti žinotų, jog jis savo veiksmams turi oficialų kongreso pritarimą.

Ko prezidentas prašo? Gi pritarimo panaudoti JAV karines pajėgas, jei to reikės, Formozos ir Pescadores salų saugumui nuo komunistų užpuolimo patikrinti.

Užsiminęs apie tai, kad gali prireikti pergrupuoti nacionalistų karines pajėgas kitose salose, prezidentas pridėjo, kad tas pergrupavimas praktiškai neįmanomas be JAV karinių pajėgų pagalbos. Čia ir yra netiesiogiai pasakyta, kad, daleiskim, Tachen salų evakuaciją turi padėti dengti JAV karinės pajėgos.

JAV turės kovoti, jei kuris komunistų žygis ims grėsti Formozai. Kongresui prašytą rezoliuciją priėmus, prezidentas jau duos ženklą tai kovai vienaip ar kitaip pradėti.

Apie kitų salų apsaugą prez. Eisenhower savo pranešime neminėjo, bet paminėjo Quemoy salą, kaip esančią natūraliu atramos tašku Formozos apsaugai patikrinti. Neabejotina, kad slaptame sąraše yra ir daugiau gintinų salų. Beje, prezidentas pridėjo, kad jo pareiškime išdėstytos mintys nėra nauja JAV politika, tik senosios atšviežinimas ir išryškinimas.

Peipingas atmetė paliaubų planus

TOKIO, saus. 25. — Peipingo vyriausybė aiškiai paskelbė, kad nepriims nė Jungt. Tautų nė kitų pasiūlymo daryti paliaubas Formozos erdvėje, nes tai būtų atsisakymas išlaisvinti Formozą ir kitas salas.

Chou En-lai vardu skelbiama, kad Formozos ir Pescadores išlaisvinimas tebėra šventa Kinijos vyriausybės pareiga ir veiksmai ta kryptimi yra Kinijos vidaus reikalas.

Sutikus daryti paliaubas, reikš tų pripažinti Amerikai teisę laikyti okupavus Kinijos teritoriją (turima galvoje Formozą), kuri būtų jau seniai išlaisvinta, jei ne JAV laivyno apsauga.

Boikotuotas premjeras palaužė piktas jėgas

SAIGON, saus. 25. — Vietnamo premjeras paskelbė, kad vietnamiečiai, prancūzai ir amerikiečiai sutarė kaip suorganizuoti Vietnamo tautinę armiją. Jis taipgi paskelbė, kad jau paprašęs Amerikos pasiimti visą atsakomybę padedant Vietnamo vyriausybei tą armiją suorganizuoti, apmokyti ir apginkluoti.

Prancūzijos gen. Ely tuo tarpu bus tos armijos nominalinis vadas, tačiau faktinasis šeimininkas bus vietnamietis, su kuriuo bendradarbiaus amerikiečiai dienos darbą dirbdami. Prez. Eisenhower spec. atstovas gen. Collins su visais planais yra išvykęs į Washingtoną. Vietnamo vyriausybė pradeda valdyti kraštą — neseniai ji net viso Saigono miesto nevaldė. Dabar visos piktosios korupcijos jėgos jau yra palaužtos.

Monarchistam pasakė, kad Franco bosas

MADRID, saus. 25. — Franco pareiškė sparnus pakėlusiems Ispanijos monarchistams, kad jo pakeitimo karaliumi valanda nėra dar atėjusi. Monarchistų viltys atstatyti monarchiją pakilo ryšium su neseniai buvusiu Franco pasikalbėjimu su Don Juan, pretendentu į Ispanijos sostą.

Monarchija bus atstatyta pagal 1947 m. paskelbtą paveldėjimo įstatymą, bet tegul monarchistai žino, kad tai nebus toji senoji 19 ir 20 šimtm. monarchija, kurią valdė kurtizanų klikos ir kurią liberalų ir respublikonų kritikai laikė gėdos objektu.

Paveldėjimo įstatymas numato, kad karaliumi gali būti parinktas ir ne karališkos šeimos narys. O tuo tarpu šeimininkas bus Franco.

● *Japonijos eksportas* 1954 m. pasiekė prieškarinio lygio — 1,610,072,000 dol. vertės.

Vėliausių žinių santrauka

— Nicaraguos prez. Samoza pranešė, kad skubos keliu siunčia kariuomenę prie Costa Ricos sienos, nes bijąs užpuolimo neutralią pasienio zoną panaikinus.

— Senato užsienio reikalų komisija nutarė pasiūlyti senatui tvirtinti Manilos paktą ir tikslų deklaraciją. Tik senatorius Langer, respublikonas iš N. Dakota, balsavo prieš. Senatas sutartį pradėsiąs šiandien svarstyti, o komisija jau svarsto paktą su Formoza.

— Paleistas Japonijos parlamentas, kad rinkimai įvyktų vasario gale. Hatojama pažadėjo socialistams rinkimus už pagalbą nuversti Yoshidos vyriausybę.

— Per Berlyną vakar atėjo žinia, kad atleistas iš pareigų Rusijos prekybos ministeris Mikojanas, kuris tas pareigas ėjo beveik nuo neatmenamų laikų.

— Į įvykius Tolim. Rytuose New Yorko vertybių birža vakar atsiliepė kaikurių akcijų (šėrų) pakilimu. Vadovavo aviacijos pramonės akcijos.

— Atsikvietęs Paryžiun Tuniso vyriausybės pirmininką Prancūzijos Mendes-France bandė vakar pabaigti susitarimą dėl autonomijos suteikimo, tačiau mazgas dėl policijos tvarkymo taip ir liko neatmegztas. Tunisas nori tuo reikalu pilnos laisvės, bet Paryžius bijo ją duoti.

Rašo DR. AL. RAČKUS

SVEIKATA BRANGUS TURTAS

4342 Archer Ave., Chicago 32

Jedra, Tymai

Tymai (jedra) yra limpanti karštligė, kuri pasireiškia su smurgavimu, odos išbėrimu ir sunkia slogine viršutinėse alsavimo latakose.

Kadangi tąja liga daugiausia suserga mokyklinio amžiaus vaikai, žmonės tą ligą vadina vaikų liga. Bet pasitaiko kartais, kad ir suaugusieji suserga tymais. Suaugusieji labai lengvai perserga, vaikai sunkiau, o maži kūdikiai labai sunkiai serga. Juo mažesnis yra kūdikis, tuo sunkiau ir pavojingiau serga tymais, ir kūdikių mirtingumas nuo tos ligos yro gan didelis. Tad reikia viską daryti, kad tik mažieji kūdikiai neapsikrėstų tymais.

Angliškai toji liga vadinasi **"measles"**. Lietuviškai ne tiktai "tymais" tąją ligą žmonės vadina, bet tūlose Lietuvos vietose tą ligą vadina "jedra", "blusine", "mažurke" ir dar kitaip. Tymų epidemija pradeda siausti vis apie žiemos vidurį ir labiausia paplinta pavasariop. Tuo metu tai ir labiausia reikia saugoti vaikus nuo užsikrėtimo.

Simptomai. Liga prasideda čiauduliu ir iš nosies pradeda varvėti skystis. Akys parausta, ašaroja ir bijo šviesos. Temperatūra apie 102F laipsnių. Balsas prikimęs, kosulys sausas, liežuvis pašiurpęs. Ligonis trokšta gerti, neramus ir piktas. Kartais vemia ir galva sopa. Kaikada iš nosies kraujas teka. Mažesnius vaikus ir kūdikius dažniausiai konvulsijos tąso. Tai tokie pradiniai tymų simptomai.

Antroje ar trečioje dienoje veidas paburksta, smarkiau kosti, smarkiau čiaudo, akis labiau peršti. Dabar burnos viduje pasirodo "kopliko" baltieji cinkučiai.

Ketvirtoje dienoje pasirodo išbėrimai ant kaktos ir paausyse. Tie išbėrimai, panašūs į blusų sukandžiojimus, smarkiau plėtojasi ant viso veido, ant krūtinės, ir galutinai ant rankų bei kojų. Tie raudoni išbėrimai bIanksta atvėsus, o patamsėja nuo šilumos. Po 24 valandų išbėrimai pradeda nykti, — pirmiausia nuo veido, paskui nuo liemens, vėliau nuo rankų ir pas kiausia nuo kojų. Po keturių dienų išbėrimai visiškai pranyksta ir oda palieka pleiskanota, lyg sėlenomis apibarstyta. Kol cinkučiai plėtojasi, kūne yra didelis karštis, siekiąs net 104F laipsnių. Pranykus išbėrimams, temperatūra nupuola, ligonio savijauta pagerėja, atsiranda geras apetitas, visi simptomai pranyksta, tik kosulys ilgiausia laikosi.

Viskas gerai, jei neįvyksta kokios nors komplikacijos. Bet jei prie tymų atsiranda komplikacijos, tuomet ligoniui yra daug pavojų.

Komplikacijos. Brochopneumonija yra pati pavojingiausia komplikacija tymų metu. Nuo to daugiausia ligonių miršta. Laringitas taipgi yra gan pavojinga balsui komplikacija. Beveik kiekvieno ligonio burna yra paliesta; kartais burnos viduje atsiranda žaizdos. Ir jei tos žaizdos burnoje pavirsta į Cancrum Oris, tai tokiu atveju ligonis miršta. Gan dažnai vyksta ausies kanalo uždegimas, ir jei priderančiai negydoma, ligonis gali apkursti, arba gali gauti mastoidiniame kaule votį, smegenų uždegimą, nuo ko mirtingumas yra didelis. Kitos gan blogos komplikacijos — tai inkstų uždegimas, širdies endokarditas ir t. t.

Be to, visi privalo žinoti, kad po tymų ligonis gali gan greitai gauti tuberkuliozę, jei nesisaugos, jei tinkamai nesustiprės. Po tymų gavusieji džiovą ilgai negyvena. Taipgi po tymų gali gauti chronišką bronchitą, kurį reikia stropiai ir neatlaidžiai gydyti.

Apie gydymą čia daug nerašysiu, tik tiek pasakysiu, kad tymais susirgusį turi gydyti daktaras, ir kad jo visus įsakymus reikia stropiai vykdyti. Žmonės kurie mano, kad tymai yra menka liga, neišvengiama vaikų liga, ir numoja ant to viso ranka, daro baisią klaidą. Jei užaugs vaikas kurčias, ar su silpnomis akimis, ar su širdies liga, tai kas bus tada kaltas?

DAKTARO ATSAKYMAI Į KLAUSIMUS

Klausia D. E. — Mano berniukas, 7 metų, labai nervuotas. Ar jis taip apsigimė, ar aš jį taip padariau, sakydama jam nedaryk to, nedaryk to, — man neaišku. Jeigu aš jam neleidžiu daryti, ką jis nori, jis labai nervuojas. Kas daryt? Dar vienas klausimas: Kodėl aš negaliu miegoti tą naktį kai lyja, ar todėl kad turiu reumatizmą, ar kas nors kitas yra?

Atsakymas D. E. — Ar tamstos berniukas yra nervuotas, ar kapriznas, ar nepakankamai sudisciplinuotas, ir man neaišku iš tamstos neaiškaus laiško. Šiuo reikalu tamstai galėtų daugiau pagelbėti pedagogas ar psichologas. Kas yra kaltininkas tamstos insomnijos lytingose naktyse, tai irgi neaišku: gali būti neuralgija, gali būti ir kitokios priežaistys, pvz. kiti negali užmigti dėlto, kad ant kojų pirštų užtrinos (nagniotkos) sopa kai oras yra drėgnas.

Atsakymas P. B. — Tūli mineralai imant ir kobaltą, sustiprina ir gerokai pagelbsti tiems, kurie turi "multiple sclerosis", tačiau pastoviai ligos nepagydo. Tokioje ligoje kaip kad Tamsta turi, pesimistai visad pralaimi, — tad patariu tamstai savo geru daktaru pasitikėti ir pas jį gydytis; nors liga ir būtų nepagydoma, bet jis tamstą gerokai sustiprins, bent gyvenimą padarys pakenčiamesniu.

Atsakymas A. C. — Daug gydytojų yra įsitikinę, kad veidas nuo inkštirų labiau nupuškuoja pas tuos, kurie yra labiau nervuoti. Patartina tamstai vengti visko, kas tamstą jaudina ar nervina. Sveikatą stiprinantieji, hormonus stabilizuojantieji ir nervus maldinantieji vaistai pagelbsti atsikratyti veidą gadinančių išbėrimų. Tokius vaistus vartoti yra saugu tiktai gydytojo priežiūroje, kurs stebi ir žino kuriam ligoniui kokie vaistai yra naudingi, ir kokie gali būti žalingi.

SOPHIE BARCUS RADIO PROGRAMA

WGES stoties — Banga 1390
PIRMAD ir PENKTAD.
8:45 iki 9:30 val. ryte
ŠEŠTAD. 8:30 iki 9:30 ryte
PIRMADIENIO vak. nuo 7—8 v
Sekmad. 8:30—9:30 v. r. iš stoties
WOPA — 1490 kil
7121 SO. ROCKWELL ST.
Chicago 29, Ill. HEmlock 4-2413

DAR NEBUVO

Tikrai dar nebuvo tokių:

1) Lietuviškų ženklelių su vytim ir trispalve, lengvai prisegamų ir tik po............ **98c**

2) Europiškų termometrų su persiuntimu kainuojančių:
a) Kūno temperatūrai matuoti $1.60
b) Oro temperatūrai —
iš vidaus $1.60
iš oro $1.95

3) Rašomosios mašinėlės su lietuvišku ir visų kitų kalbų raidynais.

Gaunama pas J. Karvelį, 3322 S. Halsted St., Chicago 8, Ill.

Faktai ir klystkeliai persišaldymuose

Parengė **DR. A. VALIUŠKIS**

Štai keletas neįprastų, dažnai mažareikšmėmis laikomose slogose pasislėpusių skaičių: vidutiniai 6 kartus per metus dauguma asmenų kenčia nuo bendrųjų persišaldymų, pradedant nežymiu nosies gleivinės suerzinimu — uždegimu iki čiaudėjimo ir kosulio iššaukimo bei viso organizmo "sumizernėjimo". Už 50 — 60% praleistų darbo dienų tenka pakaltinti šios grupės dažnus sunegalavimus: bendrieji persišaldymai šio krašto ekonominiam gyvenimui kasmet nutraukia apie 150 milionų darbo dienų. Išvedus vidurkį, kiekvienam JAV darbininkui tenka apie $7\frac{1}{2}$ praleistų darbo dienų dėl trumpalaikių susirgimų; apie 420 milionų dolerių prarandama atlyginimais, o dar daugiau dėl blogos savijautos žemu darbo našumu. Iš viso bendrieji persišaldymai amerikiečiams kaštuoja apie 2 bilionus dolerių kiekvienais metais.

Ko geriausios sveikatos linkėjimų garsams aidint apie 20 milionų persišaldžiusių asmenų pradėjo naujuosius metus. Jeigu nesloguojame šiuo metu, tai nedaug vilties tėra išvengimui: 20 milionų sergančiųjų kiekvienu sučiaudėjimu paskleidžia 20,000 užkrėstų lašelių į aplinkumą. Tirštame mieste gyvenantieji turi dar dažnesnių progų apsikrėsti: net pusei valandos praslinkus nuo slogininko nusičiaudėjimo dar 4,000 pavojingų užkrečiamų lašelių tebetyko aplinkumos ore naujos aukos. Vien šiame, gerai apsirengusiame ir sočiame krašte, vėl apie 500 milionų bendrųjų persišaldymo atveju laike ateinančių 12 mėnesių rengia didesnius ar mažesnius antpuolius amerikiečiams. Išeitų, kad kiekvienam gyventojui tenka mažiausiai vienas susirgimas, dviem iš kiekvienų 3 asmenų priseis tris kartus persišaldyti, o du iš kiekvienų 8 sloguos keturis kartus ir šiais metais, jei bendrųjų persišaldymų istorija kartosis... Bu klei pegerėti, dėja, dar nedaug gerų vilčių tėra.

Didžiai nemalonūs ir labai nuostolingi faktai kiekvieną verčia daugiau dėmesio atkreipti į šią misterinę ligą: vėliau mesime trumpą žvilgsnį į sloguojančiųjų klystkelius bei persišaldymų tyrinėtojų ir specialistų laimėjimus bei prieštaravimus kas dieninėje, bet dar paslaptingoje medicinos mokslo srityje.

— 40 milionų dolerių nuostolių. Chicagiečiams susisiekimo nelaimės kiekvienais metais kaštuoja 40 milionų dolerių.

Skanią ir sveikatai naudingą duoną ir įvairias skoningas bulkutes kepa

BRUNO'S KEPYKLA
3339 S. LITUANICA AVE.
Tel. CLifside 4-6376
Pristatome į visas krautuves ir restoranus, taip pat išsiunčia į visus artimuosius miestus.

DĖMESIO!

Ar žinai?... Jaunimo diena — švento Kazimiero šventė keliama į sekmadienį kovo mėn. 6 dieną. Ar jau visose lietuvių parapijose katalikiško jaunimo organizacijos ruošiasi tą šventę iškilmingai paminėti?

Tik už tris dolerius turėsi vasaros jaunimo stovyklas didesnėse lietuvių kolonijose, liksi katalikiškos spaudos globėju, katalikiškų organizacijų rėmėju. Tavo intencija Romoje kasmet bus laikomos šv. Mišios. Įsirašyk dar šiandien į Katalikiškos Akcijos Fondo narius, metinis mokestis 3 doleriai, pasiųsk tai A.L.R.K. Federacijos sekretoriui kun. A. Juška, 1644 Wabansia, Chicago 22, Ill.

10 PATARIMŲ

1. **NEPRALEISK visų uždirbtų pinigų.**
2. **ATSKIRK tam tikrą dalį padėti į Taup. Sąskaitą.**
3. **NESLĖPK pinigų namuose.**
4. **PRIE PIRMOS PROGOS ATIDARYK pas mus Taupomją Sąskaitą.**
5. **NELAUK, kol daug sutaupysi. Mes priimame ir mažomis sumomis.**
6. **NEIEŠKOK didelių nuošimčių ar bonų, nes gali apsivilti.**
7. **DĖK savo santaupas į apdraustas Taupymo ir Skolinimo Bendroves.**
8. **PASIRINK LIETUVIŠKĄ TAUPYMO bendrovę, kuri geriausia patinka.**
9. **NEKREIPK daug dėmesio į pagyrų puodus.**
10. **VISUOMET ATMINK —**

UNIVERSAL SAVINGS AND LOAN ASSOCIATION
1800 S. Halsted St. Chicago, Ill.
Tel. HAymarket 1-2028
Atdara nuo 9 ryto iki 4 val. vakaro. Trečiadieniais uždaryta.
Ketvirtadieniais atdara iki 8 val. vakaro.
Automobilistams tuščias lotas šalimais

Tel. ofiso HE. 4-5849, rez. HE. 4-2324
DR. PETER T. BRAZIS
GYDYTOJAS IR CHIRURGAS
2434 West 71st Street
Val. Pirm., ketvir., penkt. 1-4 ir 7-9
Antr. 1-5, treč. ir šešt. pagal sutartį

Tel. ofiso WA. 8-3060, rez. CO. 4-1187
DR. Z. DANILEVIČIUS
GYDYTOJAS IR CHIRURGAS
10748 So. Michigan Ave.
VAL.: (išskyrus šeštad. ir sekmad.) nuo 2 iki 4 v. p. p.; 7—9 v. vak. Ligonius priima tik pagal susitarimą
Rezid. 10838 So. Wabash Ave.

Ofiso valandoms skamb. YA. 7-3526
DR. ALINA DOMANSKIS
GYDYTOJA IR CHIRURGĖ
SPEC. REUMATINĖS IR SĄNARIŲ LIGOS
Ligonius priima ketvirtadieniais 6:30—8:30; kitu laiku pagal susitarimą. Tel. GArden 4-5869.
4038 Archer Avenue

DR. T. DUNDULIS
GYDYTOJAS IR CHIRURGAS
4157 Archer Avenue
Ofiso val.: nuo 2-4 ir nuo 6-8:30 vak. Šeštadieniais nuo 2 iki 4 popiet
Trečiadieniais pagal sutartį
Ofiso tel.: VIrginia 7-0036
Rezidencijos: BEverly 8-3244

Tel. ofiso VI. 7-0600, rez. VI. 7-7303
DR. BR. GAIŽIUNAS
GYDYTOJAS IR CHIRURGAS
Spec. moterų ligos ir akušerija
4055 Archer Avenue
Kampas Archer ir California Av.
VAL.: 2—4 ir 6—8 v. p. p.
Šeštadieniais 2—7 val. p. p.
išskyrus sekmadienius

DR. JUOZ. AGLINSKAS
GYDYTOJA IR CHIRURGĖ
Vaikų ir moterų ligos
5159 South Damen Avenue
Pirmad., trečiad. 10—4; antrad. ir penktad. 10—1 p.p. ir nuo 6—9 v.v.
Šeštadieniais 10—12 val. pietų
Ofiso tel. — PR 6-7800
Namų tel. — TR 4-1765

DR. KĘSTUTIS AGLINSKAS
GYDYTOJAS IR CHIRURGAS
2300 West 51 Street
Val.: pirm., ant. 10—12 v., ketv. ir penkt. 6—8 v. v. treč., šešt. susitarus
Ofiso tel. PRospect 6-1795
Namų tel. TRiangle 4-1765
Tel. ofiso HE. 4-6699. rez. PR. 6-7333

DR. ANTANAS ALEKNA
GYDYTOJAS IR CHIRURGAS
1957 W. Garfield Blvd.
VAL: 1—4 ir 6—9
šeštadieniais nuo 1 iki 4 val. p. p.
išskyrus ketvirtad. ir sekmad.

DR. ANNA BALIUNAS
Akių, ausų, nosies ir gerklės ligos
Pritaiko akinius
6322 South Western Avenue
Valandos: Antradieniais ir ketvirtadieniais nuo 7 ligi 9 val. vak. Šeštad. nuo 10 ligi 12 ir nuo 1 ligi 3 v. p. p.
Kitu laiku tik susitarus.
Ofiso telefonas: PR. 8-3229
Rez. telef. WAlbrook 5-5076

Tel. ofiso AR 6-0161; rez. GR 2-9203
DR. JUOZAS BARTKUS
GYDYTOJAS IR CHIRURGAS
NORTHWEST MEDICAL CENTER
2336 W. Chicago Ave., Chicago 22, Ill.
Val. 12:30 - 3:30, 6 - 9 p.p. pirmad., antrad., ketvirtad. ir penktad.; 11 val. ryto iki 2 val. p.p. šeštad. Tik susitarus trečiadieniais.

Tel. ofiso PR. 8-1717, res. RE. 7-7868
DR. BIEŽIS
GYDYTOJAS IR CHIRURGAS
3148 West 63 Street
Kasdien 1—3. Vakarais 7—8, tiktai antradieniais ir penktadieniais. Trečiadien. ir sekmad. ofisas uždarytas
Rezid. 3241 W. 66th PLACE

DR. VL. BLAŽYS
GYDYTOJAS IR CHIRURGAS
4701 South Damen Avenue
(Kampas 47-tos ir Damen Ave.
Val. kasdien nuo 6—8 val. vak.
Šeštadieniais 2—4 val. vak.
Trečiad. ir kitu laiku pagal sutartį
Telef. ofiso LAfayette 3-6048
Rez.: WAlbrook 5-3048

Ofiso telef. LAfayette 3-1707, rezidencijos Fillmore 3-8614 (Maywood, Ill.)
DR S. GEŠTAUTAS
GYDYTOJAS IR CHIRURGAS
širdies, vidaus ir vaikų ligos
4055 So. Archer Ave.
(Kampas Archer ir California Ave.
Antradieniais ir ketvirtad. 6—8 v. v.
Šeštadieniais 2—4 val. popiet

Ofiso telef. INterocean 8-7654
Buto telef. INterocean 8-8732
DR. K. GUDAITIS
GYDYTOJAS IR CHIRURGAS
Ofisas 10756 So. Michigan Ave.
Val.: Antrad. 7—9 v. Penktad. 6—8
Šeštad. 9—12 p. p. ir 1—5 po p.

Ofiso telef. YArds 7-1166
Rezidencijos — STewart 3-4511
DR. J. GUDAUSKAS
GYDYTOJAS IR CHIRURGAS
756 West 35th Street
(kampas Halsted ir 35-ta gatvė)
VAL. 1—4 ir 6:30—8:30 p. p. kasdien, išskyrus trečiadienius. Atidara šeštadieniais 1—4 val.

Ofiso GRovehill 6-4020
Rez. HIlltop 5-1560
Dr. Alexander J. Javois
(JOVAIŠAS)
GYDYTOJAS IR CHIRURGAS
2423 West Marquette Rd.
val. 2—4 p. p. ir nuo 7—9 v. vak
Trečiad ir šeštad pagal sutartį

Tel. ofiso PR. 6-3838, rez. RE. 7-9199
DR. A. JENKINS
GYDYTOJAS IR CHIRURGAS
(LIETUVIS GYDYTOJAS)
2500 West 63rd Street
VAL. kasdien nuo 2—4 p. p. ir 7:30 iki 9 val Trečiad ir šešt uždaryta

GRovehill 6-1595
DR. ALDONA A. JUSKA
AKIŲ LIGŲ SPECIALISTĖ
PRITAIKO AKINIUS
Valandos. 9—12 ir 7—9 v. v. pagal susitarimą išskyrus trečiadienius
2422 West Marquette Rd.

Ofiso ir buto tel. OL. 2-1381
DR. F. V. KAUNAS
GYDYTOJAS IR CHIRURGAS
1407 South 49th Court, Cicero
Kasdien 10—12 ryte ir 5—8 v. vak.
Šeštadieniais 10—2; trečiadieniais tik nuo 10 iki 12 valandos.
Butas 1832 So. 49th Ct.

Telefonas REliance 5-1811
DR. WALTER J. KIRSTUK
PHYSICIAN and SURGEON
LIETUVIS GYDYTOJAS
3925 West 59th Street
VAL. 1—4 popiet, 6:30—8:30 vak.
uždaryta trečiad ir šeštad. vakarais

Tel. ofiso ir buto OLympic 2-4159
DR. P. KISIELIUS
GYDYTOJAS IR CHIRURGAS
1435 So. 49th Ct., Cicero
Kasdien 1—3 v. ir 6—8 v. vakare
Šeštadieniais 12—2 v. ir 3—5 v. v.
Butas 1526 So. 49th Ave.

Ofiso telef. LAfayette 3-3210, jei neatsiliepia, šaukite KEdzie 3-2868
DR. EMILY V. KRUKAS
GYDYTOJA IR CHIRURGĖ
4146 S. Archer Ave.
VAL. Kasdien popiet nuo 12-2:30 ir vak. pirm., antr., ketvirt. 6-8:30
Treč. tik susitarus

DR. IRENA KURAS
(Gydytoja ir Chirurgė)
KŪDIKIŲ IR VAIKŲ LIGŲ SPECIALISTĖ
7156 So. Western Ave.
(MEDICAL BUILDING)
Pirmad., antrad., ketv. ir penktad. nuo 11 val. ryto — 1 v. p.p. ir nuo 6 v. — 8 val. vakare. Trečiad. nuo 11 val. ryto — 1 v. p.p. Šeštad. 11 val. ryto — 3 v. p.p.
Ofiso tel. RE. 7-1168
Rez. tel. WAlbrook 5-3765

Tel. ofiso YA 7-5557, res. RE. 7-4966
DR. FRANK C. KWINN
(KVIEČINSKAS)
GYDYTOJAS IR CHIRURGAS
1651 West 47th Street
LIGONIUS PRIIMA: Kasdien nuo 2 val. iki 4 v. popiet. Nuo 7 v. iki 8:30 v. v. Išskyrus trečiad. ir šeštad. vak.

Tel. ofiso GR. 6-5399, PR. 6-4732
DR. A. MACIUNAS
GYDYTOJAS IR CHIRURGAS
SPEC. CHIRURGINĖS LIGOS
2423 West 63rd Street
kampas 63 ir Artesian
VAL. 2—4 p. p. ir nuo 6—8 v. vak
Šešt. 2—4 popiet
Trečiad. ir sekmad. uždaryta

Dr. Edward B. MURASKAS
GYDYTOJAS IR CHIRURGAS
2750 West 71st Street
Ligonius priima pagal susitarimą
susitarimui skambinti GRo. 6-1321
jei neatsiliepia — VIncennes 6-3900

Ofiso ir buto tel. HEmlock 4-5815
DR. A. NARBUTAS
PLAUČIŲ IR VIDAUS LIGOS
6757 South Western Avenue
Valandos pirmad., trečiad. ketvirt. penktad. 6:30—8:30 v. vak. Antrad 10—12 val. ryto. Šeštad. 2—4 p. p.
Kitu laiku pagal susitarimą

Buto telefonas EUclid 6-2806
Ofiso tel. OLympic 6-0558
DR. L. PETRAUSKAS
DANTŲ GYDYTOJA
(DENTIST)
1405 S. 49 Court, Cicero 50, Ill.
Kasdien 10-12 p.p., 2-4 p. p., 6-9 p.p.
Šešt. 9-1.

DR. ALBINA PRUNSKIS
DR. VLADAS PRUNSKIS
GYDYTOJAI IR CHIRURGAI
3259 South Halsted St.
Kasdien 3—6 val. vak. Šeštad. nuo 1—5 val. vak.
Kitu laiku pagal susitarimą
Telef. VIctory 2-1484. Resid. 2257 W. 23 Pl. Telef. FR. 6-5941.

Ofiso telefonas — BIshop 7-2525
DR. AL. RAČKUS
GYDYTOJAS IR CHIRURGAS
4342 Archer Avenue
(Kampas Kedzie ir Archer
VAL. kasdien nuo 2 iki 9 val.
Trečiad. ir sekmad. tik susitarus

Ofiso ir buto tel. ARdmore 1-1493
DR. VINCAS RASLAVIČIUS
GYDYTOJAS IR CHIRURGAS
5015—5025 N. Paulina Street
(Bethany Methodist Ligoninėje)
Val.: Tik telefonu susitarus

DR. ZIGMAS RUDAITIS
GYDYTOJAS IR CHIRURGAS
Telef. REpublic 7-2290
SPECIALYBĖ CHIRURGINĖS IR ORTOPEDINĖS LIGOS
2435 West 69th Street
Val. kasdien 10—12 ir 5—8 val. vak. išskyrus pirmad. tik nuo 5 iki 8 v.v.
Šeštad. 10-12 val. Kitu laiku susitarus

Tel. ofiso CL 4-0253, rez. YA 7-6888
DR. A. Z. ŠAULYS
GYDYTOJA IR CHIRURGĖ
4645 S. Ashland Ave. (kamb. 211)
Pirmad., antr., ketv ir penkt 6:30—8:30 val. vakare.
šeštadieniais 2—4 val popiet
Rez. 4420 So. Talman Avenue

DR. J. J. SIMONAITIS
GYDYTOJAS IR CHIRURGAS
Naujas adresas: 4255 W. 63rd St
Ofiso tel. REliance 5-4410
Rezid. telef. GRovehill 6-0617
Valandos: 1—3 p. m. 7—8 p. m.
Penktadienį tik popiet.
Trečiad ir šeštad pagal sutartį

DR. STRIKOL
GYDYTOJAS IR CHIRURGAS
4645 So. Ashland Ave., Chicago
VAL. nuo 2—4 ir 6—8; trečiad., šeštad. ir sekmad. tik pagal sutartį.
Tel. ofiso YA. 7-4787, rez. PR. 6-1930
Jei neatsiliepė viršminėti telefonai, šaukite MIdway 3-0001

Ofiso tel. Cliffside 4-2896
Rezidencijos: LAfayette 3-1172
DR. P. STRIMAITIS
GYDYTOJAS IR CHIRURGAS
1724 W. 47th St
Kampas 47th ir Hermitage
Val.: nuo 2 iki 4 ir 6 iki 9 v. vak.
Šeštad. nuo 2 iki 6 val. išskyrus sek.

DR. FL. TALLAT KELPŠA
DR. E. TALLAT KELPŠA
GYDYTOJAI IR CHIRURGAI
Marquette Parko ofisas. Ford Medical Arts Bldg. 2656 W. 63rd St. (kampas Washtenaw ir 63rd). Val. kasdien 3—5 ir 6—8, Treč ir Šešt tik 3—5.
Telefonas — PRospect 6-8545
Cicero ofisas: 5002 West 16th St. Val.: 1—3 ir 6—8:30, Šešt. —1, 2—4.
Telef. TOwnhall 3-0959; namų telef. HEmlock 4-7080. Kitu laiku susitarus

DR. VYT. TAURAS TUPČIAUSKAS
GYDYTOJAS IR CHIRURGAS
(Bendra praktika ir spec. Moterų ligos)
Ofisas ir rezid.: 2410 W. 51st St (antras namas nuo Western Ave.)
Ofiso ir rezid. telef. PRospect 8-1223
Ofiso val.: Pirm. 8—10 v. v. Antr. Treč ir Penkt. 6—9 v. v. ir Ketv. Šešt. 2-4 v. p.p. Kitu laiku tik susitarus

Tel. ofiso HE. 4-2123, rez. PR. 6-8484
DR. V. P. TUMASONIS
GYDYTOJAS IR CHIRURGAS
SPEC. CHIRURGINĖS LIGOS
6255 South Western Avenue
val. 2—4 ir 7—9 v. p. p. Šeštadieniais 2—4 val. p. p. Trečiadieniais ir sekmadieniais uždaryta

Tel. ofiso DAnube 6-1128
DR. A. VALIS-LABOKAS
GYDYTOJAS IR CHIRURGAS
MOTERŲ LIGŲ GYDYTOJAS
8267 South Halsted Street
Val. iki 4 v. p. p. ir 6—8 v. vak.
Šeštadieniais 1—4 v. p. p.

YArds 7-3526 YArds 7-7416
DR. G. J. BYLAITIS
Nervų, vidaus ir vaikų ligos
Val.: antrad., penktad. 7—8:30 p. p.
Šešt. 12:30—1:30 popiet. Kitomis dienomis tik susitarus.
DR. J. G. VALAITIS
GYDYTOJAS IR CHIRURGAS
Val. kasdien 6:30—8:30 šešt
4038 So. Archer Ave

Tel. ofiso PRospect 6-9400
Rezid. PRospect 6-9400
DR. ONA VAŠKEVIČIUS
(Vaškevičiūtė)
GYDYTOJA IR CHIRURGĖ
6248 S. Kedzie Ave.
Val. kasdien 1—3 p. p. ir nuo 6—8 v. vak. Šešt. 1—4 p. p. Trečiad kitu laiku tik susitarus.

Tel. ofiso VI 2-1581, rez. 2-0742
DR. V. VILEIŠIS
GYDYTOJAS IR CHIRURGAS
802 West 31st Street
Kampas Halsted ir 31-mos gatvių
Priėmimo valandos: 2—4 p. p. ir 6—8 v. v. Šeštad. 2—4 v. po pietų

Tel. ofiso PR. 6-6446, rez. HE. 4-3150
DR. F. C. WINSKUNAS
GYDYTOJAS IR CHIRURGAS
2420 West Marquette Rd.
VAL. nuo 2 iki 4 p. p.: 6 iki 8 vak.
Trečiad ir šeštad pagal sutartį

Tel. ofiso CA. 6-0257, rez. PR. 6-6659
DR. P. Z. ZALATORIS
GYDYTOJA IR CHIRURGĖ
1821 So. Halsted Street
Rezid. 6600 S. Artesian Ave
Val. 11 v. ryto iki 3 p. p. 6—9 v. v.

P. ŠILEIKIS, O. P.
Orthopedas - Protezistas
Aparatai-Protezai, Med.Bandažai. Spec. pagalba Kojoms (Arch Supports) ir t.t.
VAL. 9-4 ir 6-8. Šeštadieniais 9-1
ORTHOPEDIJOS TECHNIKOS LAB
1911 W. 59th St.. Chicago 36, Illinois
Tel.: PRospect 6-5084

DR. G. SERNER
LIETUVIS AKIŲ GYDYTOJAS
35 metų patyrimo

Tel. YArds 7-1829
Pritaiko akinius
Kreivas akis ištaiso
Ofisas ir akinių dirbtuvė
756 West 35th Street
VAL. nuo 10 iki 2, nuo 6 iki 8, trečiad. nuo 10—12: šeštad. 10—3 p. p.

ANATOLIJAUS KAIRIO
EILĖRAŠČIŲ RINKINYS
AUKSINĖ SĖJA
Kaina $2.00
Užsakymus ir pinigus siųskite:
„DRAUGAS"
2334 So. Oakley Ave.
Chicago 8, Ill.

IGNO ŠEINIAUS

Raudonasis Tvanas

Tai nelinksma knyga, ir visdėlto tai knyga, kuri turi būti skaitoma, nes ji tikrai pavaizduoja Lietuvos tragediją, — rašė apie šios knygos daniškąją laidą danų laikraštis Berlingske Tidende.

Ši knyga yra ne tik svarbus šaltinis teisybei ir sovietų taktikai pavergiant Baltijos valstybes pažinti, bet drauge labai įdomus, jaudinantis ir pilnas įtampos pasiskaitymas, — rekomendavo ją švedų skaitytojams Helsingborgs Posten.

Tačiau didžiausią reikšmę Raudonasis tvanas turi mums, nes ten pavaizduota mūsų krašto ir mūsų pačių tragediją. Todėl paskubėkite įsigyti šį veikalą.

„DRAUGE"
2334 So. Oakley Ave., Chicago 8, Ill.
Knyga turi 328 psl. ir kaštuoja $3.50.

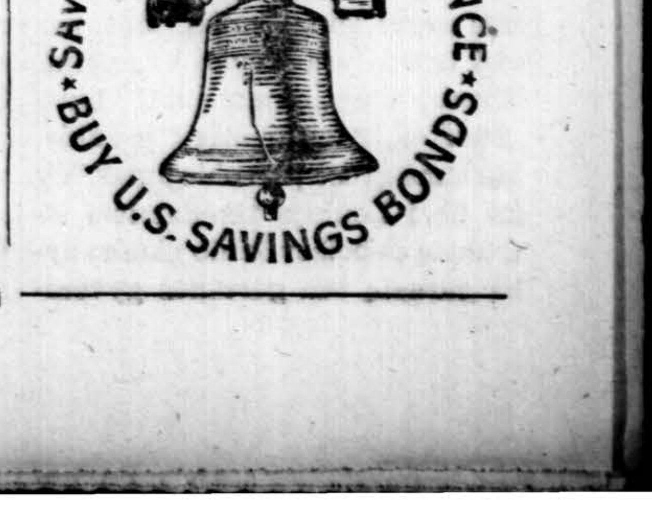

DRAUGAS

THE LITHUANIAN DAILY FRIEND

4334 S. Oakley Ave., Chicago 8, Ill. Tel. Virginia 7-6640; 7-6641; 7-6642

Entered as Second-Class Matter March 31, 1916, at Chicago, Illinois Under the Act of March 3, 1879.

Member of the Catholic Press Ass'n
Published daily, except Sundays, by the Lithuanian Catholic Press Society.

PRENUMERATA:	Metams	SUBSCRIPTION RATES ½ metų	3 mėn.	1 mėn
Chicagoj ir Ciceroj	$9.00	$5.00	$2.75	$1.25
Kitur JAV ir Kanadoje	$8.00	$4.50	$2.50	$1.00
Užsienyje	$11.00	$5.50	$3.00	$1.35

$8.00 per year outside of Chicago
$9.00 per year in Chicago & Cicero
$8.00 per year in Canada
Foreign $11.00 per year.

Redakcija straipsnius taiso savo nuožiūra. Nesunaudotų straipsnių nesaugo, juos grąžina tik iš anksto susitarus. Redakcija už skelbimų turinį neatsako. Skelbimų kainos prisiunčiamos gavus prašymą.

KERSTENO KOMITETO DARBAI ATSTOVŲ RŪMUOSE

RAPORTUOJA KONGRESM. MADDEN

Šiandien pirmam puslapyje rasite mūsų specialaus korespondento sostinėje pranešimą apie kongresmano Maddeno iš Gary, Indiana, padarytą raportą iš Kersteno komiteto darbų Atstovų rūmams. Jo raportas atspausdintas JAV Kongerso leidinyje (Congressional Record) sausio 20 dieną. Jo raporte atpasakoti pagrindiniai parodymai, padaromos išvados ir pasiūlomos rekomendacijos.

Tai komiteto darbo apvainikavimas. Apie rekomendacijas jau esame kiek smulkiau rašę. Mažiau rašyta apie pagrindinius suradimus ir išvadas. Jie, o ypač išvados, kiek praplėstos š. m. sausio mėn. išėjusiam leidinyje (summary report) palyginant su medžiaga tilpusia viename iš ankstesnių leidinių. Čia pateikiama tų dviejų skyrių kiek platesnė apžvalga.

Komunistų agresijos tikslas sunaikinti civilizaciją. Jie griebiasi visokio preteksto tinkamu laiku pateisinti agresiją. Jokia tauta, dargi pati Rusija, savo valia nepasirinko komunizmo. Jis buvo primestas. Sutartys, paktai ir "taikingo sugyvenimo" akcentavimas tėra tik priemonės komunistų infiltracijai ir užgrobimams vykdyti. Lokalinis komunistinis elementas užėmus šalį eliminuojamas, sulikviduojamas ir pakeičiamas rusais. Tautinei kultūrai, tautinėms aspiracijoms, religijai, nepriklausomybei tik palyginti trumpą laiką teleidžiama reikšti s patekus valstybei į komunistų kontrolę. Nežiūrint jokių įstatymų, Kremlius, užėmęs kraštą, diktuoja visoms gyvenimo sritims. Su teroru ir melu neįsivaržoma įgyvendinti savo reikalavimus. Kiekviena koalicija su komunistais tegali baigtis tik nekomunistinių grupių sulikvidavimu. Komunistų kontroliuojami rinkimai nėra laisvi. Komunizmas yra visų tikybų priešas. Švietimas komunistams tetarnauja tik komunizmo propagavimui. Darbo žmogų komunistai negailestingai eksploatuoja. Komunistų propaguojama rasinė nediskriminacija yra grynas melas.

Darbininkų vergija yra integrali sovietinės sistemos dalis, be kurios komunizmas negali egzistuoti. Šeimos sunaikinimas pas komunistus neišvengiamas. Pas juos egzistuoja dvi klasės: labai turtingi ir skurdžiai darbininkai. Kad kraštą užimtų, komunistai pirmiausia taiko paimti jo policiją, spaudą, susisiekimą į savo kontrolę.

IŠVADOS

Komunizmas yra kriminalinė konspiracija žmonijai pavergti. Ji konsoliduoja ką užgrobė ir ruošiasi galutinei kovai su laisvomis tautomis. Dauguma žmonių komunistinėje vergijoje supranta komunizmo antižmogišką prigimtį ir sudaro potencialę antikomunistinę pajėgą. Visokia laisvojo pasaulio prekyba su komunistais stiprina Kremlių, kenkia rezistencijai už geležinės uždangos ir kenksminga Amerikos darbininkui. Sovietai išnaudoja laisvųjų tautų susiskaldymą bei neryžtingumą įgyvendinti agresiją be bendro karo. Tam tikslui sovietai panaudoja ir "taikingo sugyvenimo" ofenzyvą. Komitetas priešingas ir "taikingam sugyvenimui", irpreventyviniam karui. Tiesa yra stipriausias demokratijos ginklas. Radijo transliacijos už geležinės uždangos — efektyvi priemonė ir jinai remtina. Moralė ir teisė išreikšta Amerikos Nepriklausomybės Deklaracijoje turėtų tarnauti rodykle Amerikos politikai pavergtųjų atžvilgiu. Besitęsianti pavergtų tautų sovietinė okupacija gresia pavojum ir JAV saugumui. Išnaudotina Amerikos lojalių gyventojų stiprūs ryšiai su pavergtomis tautomis. Jie panaudotini kovoje su jų kilmės pavergtų tautų tironija. Išspręstina iminentinė komunistų grėsmė taip, kad padarius komunistų puolimą neįmanomu. Laikas reikalauti drąsios, pozityvios Amerikos politinės ofenzyvos. Tai vienintelis būdas išvengti žūtbūtinio karo.

Taip suglaustoj formoj atrodo komiteto pagrindiniai suradimai ir išvados, iš kurių padarytos rekomendacijos, apie kurias jau esame rašę.

Pažymėtina, kad Kongresmanas Maddenas, buvęs Kersteno komiteto narys, savo pranešimą Atstovų rūmams baigė siūlydamas, kad ir 84 Kongersas sudarytų specialų komunistinei agresijai tirti komitetą ir tęstų toliau Kersteno komiteto darbą. Pažymėtinas ir tas faktas, kad Alto vykdomasis komitetas, besilankydamas Washingtone, sausio 17 d. apie to darbo tęsimą ilgai kalbėjosi su kongresmanu Maddenu. Tarp kitko jį prašė paskubinti Kersteno komiteto raportą Atstovų rūmuose ir taip pat tuojau pradėti rūpintis naujo komiteto sudarymu. Į Alto prašymus jisai prielankiai atsiliepė ir pažadėjo daryti atitinkamus žygius. Šitam pritarė ir Atstovų rūmų daugumos vadas kongr. McCormack, kongr. Dodd, kongr. Bentley ir visi kiti, su kuriais teko pasikalbėti. Į sudarymą naujo komiteto komunistinei agresijai tirti palankiai žiūri ir valstybės departamento pareigūnai.

Tad iš visko matyti, kad Alto vykdomoje komiteto žygis sostinėn visai atžvilgiais buvo sėkmingas ir naudingas.

SIŪLO VYKTI Į VORKUTĄ IR PABALTĘ

Kaip praneša Eltai oro paštu, suomių dienraštyje "Helsingin Sanomat" 1955.I.15 buvo paskelbta tokia žinia: **"Dagens Nyheter nori, kad švedų seimo delegacija nuvyktų į Vorkutą ir į Pabaltiją".** Stockholmas, I.14 (UP) Liberalų dienraštis "Dagens Nyheter" Stockholme penktadienį pasiūlė, kad Švedijos parlamentas turėtų pareikalauti teisės aplankyti Vorkutos anglies kasyklas Sibire ir Pabaltijo valstybes, prieš priimdamas pakvietimą pasiųsti į S. Sąjungą švedų parlamento delegaciją. Dienraščio pranešimu, toks pakvietimas bus veikiai gautas, jeigu tik sovietai įsitikins gausią šiuo reikalu teigiamą atsakymą. "Mes tikime, kad kas nors pasakys rusams, jog Švedijos parlamento sluogsniams nėra įdomi tokia tradicinė kelionė po kraštą, į kurios programą įeina tik vizitai po muzėjus ir priėmimas Kremliuje, taip pat kelionės į ūkius ir ligonines", rašo laikraštis. "Idant toks parlamento vizitas turėtų teisę laisvai važinėti po kraštą, pvz., kad jie turėtų progą susidaryti vaizdą apie dabartinę padėtį Pabaltijo valstybėse — kur pabėgėliai Švedijoje turi tūkstančius giminių — ir nuvykti į Vorkutą Sibire".

AMERIKA IR LIETUVA: PRIEŠGINYBĖ AR SUTAIKYMAS

VYTAUTAS ŽVIRZDYS

Tai įvyko 1941 metų vasario mėnesį. New Hampshire valstybės gubernatorius savo valstybės seimeliui pristatydamas naujai paskirtą JAV ambasadorių Anglijai John G. Winantą, tarp kita ko, pavadino Mr. Winantą "žmogum, kuris išvyksta reprezentuoti mus mūsų tėvynėje (fatherland)". Septyni seimelio nariai užprotestavo, sakydami, jog amerikiečiams Anglija nėra "mūsų tėvynė", tačiau gubernatorius savo žodžių neatšaukė. Būtina pažymėti, kad gubernatorius Robert O. Blood nebuvo Anglijoj gimęs, nebuvo nei pirmosios ar antrosios kartos amerikietis. Jo protėviai į šį kraštą buvo atvykę jau daugiau kaip prieš vieną šimtmetį iš Anglijos salos. Ir visdėlto jisai prisiminė Angliją, kariaujančią prieš naciškąją Vokietiją, Angliją varge ir nelaimėje kaip savo "tėvynę".

JAV tauta ir yra susidariusi iš emigrantų, kurie per generacijas savo protėvių žemės neužmiršta. Demokratų valdymo laikais Danijoj buvusi JAV ambasadorė buvo danų kilmės. Per liepos 4 iškilmes Danijoj jinai buvo pareiškusi, jog jos meilė Danijai jai nei kiek nekliudo būti gera amerikiete. Iš tikrųjų juokinga, jei kartais tenka sutikti lietuvį, kuris nenori vadintis lietuviu dėl to, kad tapo Amerikos pilietis, tuo labiau, kad nenori nieko bendra turėti su lietuviškąja bendruomene. Nepaslaptis, jog yra jau ir iš naujai atvykusiųjų tokių tėvų, kurie su savo vaikais kalba tik angliškai, nors patys dar nemoka, kurie savo vaikams perka net angliškas maldaknyges, kad tik vaikas greičiau užmirštų lietuvis esąs.

Savos kilmės baimė yra svetima šiam kraštui. Yra, tiesa, buvę amerikiečių, kaip prezidentas Teodoras Rooseveltas, kurie buvo griežtai nusistatę prieš "b r ū k š n inius" amerikiečius (pvz. vokiečius-amerikiečius, lietuvius-amerikiečius ir t.t.). Tačiau pati didžioji amerikietiškojo nacionalizmo banga yra praėjusi. Franklinas D. Rooseveltas lietuviams 1940 m. nesigėdijo savo olandiškos kilmės ir skatino lietuvių amerikiečių kovą už Lietuvos laisvę.

Parama savo kilmės kraštams

1939 metais Kongresas buvo priėmęs Neutralumo įstatymą, pagal kurį JAV pasiskelbė neutralia visokių konfliktų atveju. Kartu buvo nustatyta, kad turi registruotis visos JAV organizacijos, kurios rinktų pinigus betkokiem politiniam ar labdaros tikslam, kad pagelbėtų tiem kraštam, kuriuos JAV paskelbs kaip "dalyvaujančius kare". Tų pat metų rudenį šimtai tokių organizacijų jau buvo susiregistravę. Pasirodė, kad 151 organizacija rinko pinigus Lenkijai, 54 Prancūzijai, 23 D. Britanijai, 9 Vokietijai (karo metu! nors JAV dar nebuvo kare su Vokietija), 4 Palestinai, viena Kanadai, viena Indijai, viena Bohemijos - Moravijos Protektoratui, viena Australijai ir viena N. Zelandijai. O kiek buvo, kur padėjo Suomijai! 1941 m. sausio mėnesį jau buvo vienas milionas žmonių, renkančių įvairiausią pagalbą nukentėjusiem nuo karo. Nuo 1941 metų rugsėjo iki maždaug to pat laiko 1944 m. 304 organizacijos buvo surinkę 36 milionus dolerių. Klausimas: kiek buvo surinkę ir surenka lietuviai? Nuo pat savo gyvavimo laikų, t. y. beveik per penkiolika metu Altas surenka nepilnus 50,000 dol. per metus. Proporcingai palyginant šias skaitlines su pvz. panašios lenkų Altui organizacijos surenkamom sumom — lietuviškoji suma yra labai maža. Jeigu lietuvių šiame krašte skaičiuojame apie milioną, išeina, jog nuo kiekvieno lietuvio per metus Altui tenka tik penki centai. Iš tikrųjų tai yra daugiau negu maža, jeigu pažiūrėsim, kiek pinigo buvo reikalinga išleisti įvairių leidinių organizavimui, kiek tūkstančių kaštavo su Kersteno komiteto įsteigimu ir liudininkų rinkimų susijusia veikla. Kita charakteringa smulkmena, jog tremtinių atvykimas ir įsikūrimas šiame krašte Alto pajamų nepadidino.

Yra todėl šio to pagalvoti mums visiems: ir seniau į šį kraštą atvykusiem, ir čia gimusiom kartom, ir tremtiniams. Tikėkime, jog kiekvienas iš mūs atidžiai persvarstys savo nusistatymus Lietuvos atžvilgiu ir lietuviškos veiklos rėmimb požvilgiu šių paduotų faktų šviesoje, kad Vasario 16 atėjus, nepadarytume gėdos sau jokia prasme.

Paryžius patvino

Paryžiaus gyventojai stebi Senos upės potvinį. Už Paryžiaus 100 JAV lakūnų gabena žmones į saugesnes vietas.

Skystėja Arabų Lygos neutralistų frontas

AL. GIMANTAS, Detroit, Mich.

Jau nuo 1950 m. JAV bando įvairiausiais būdais ir dar įvairesnėmis priemonėmis daryti visą ir paveikti atitinkamus kraštus, kad ko greičiau sulipdžius viduriniųjų Rytų gynybą prieš bolševikinį pavojų.

Amerika, gerai suprasdama nepaprastą vertę tose srityse esančių skystojo kuro versmių bei strateginę to regiono padėtį, nepraleidžia nei mažiausios progos parodyti savo dėmesį vis kuo, kas tik vyksta aplink. Šiandien galima būtų kalbėti ir apie dar vieną Vakarų laimėjimą tame neramiaąjame pasaulio regione: Turkija ir Irakas pasirašo tarpusavės karinės apsaugos paktą.

Ir šis naujasis paktas, duodąs tiek teigiamos reikšmės visai Vakarų gynybos sistemai, visdėlto palieka tam tikro nesmagumo arabų pasaulyje, arba, tiesiais žodžiais kalbant, kiek apskaldo Arabų Lygą. Kartu tas verčia ir Egiptą dar kartą persvarstyti dabar užimtąją poziciją ir rinktis vieną iš dviejų: likti ir tolimesnėje lyg ir neutralisto rolėje ar jungtis prie antikomunistinės Vakarų koalicijos geriau apsaugojant vidur. Rytus.

Nors nėra dar galutino žodžio iš Kairo, atrodo, jog karinė junta, kartu su pulk. leit. Gamal Avdel Nasser, vėliausiai yra palinkusi dėtis prie Turkijos ir Vakarų. Pagaliau, ir jiems yra aišku, kad ilgesnis faraonų palikuonių užsispyrimas gali išvesti iš kantrybės ir britus su amerikiečiais, kurių karinės ir ekonominės paramos netekimas egiptiečių būtų skaudžiai pajaustas. Ne be to, kad nuošaliai stovįs Egiptas, kartu rizikuoja ir savo vadovaujamąją rolę arabų pasaulyje perduoti kitiems Arabų Lygos kraštams.

Turkija, kaip žinoma, jau nuo seniai yra NATO narių. Jungtinės Amerikos Valstybės, savo ruožtu, turi ir gana sėkmingą karinę sutartį su Pakistanu, kuris, nors ir kaip baidomas kai myninės Indijos, visdėlto nepabūgo pasirašyti. Naujasis turkų — irakiečių susitarimas visą apsaugos grandinę dar labiau sustiprino. Įdomu ir tai, kad Irakas ne tik sutiko įeiti į Vakarų sąjungininkų eiles, bet ir krašto viduje pradėjo didesnės reikšmės apsivalymą nuo raudonųjų agentų. Vieną spragą toje vietoje, tiesa, sudaro dar

(Nukelta į 4 psl.)

ALĖ RŪTA

Trumpa Diena

PREMIJUOTAS ROMANAS

14 tęsinys

— Nežinau... Apibėgsiu, gal atrasiu. — Bronė ryžtingai ištraukia pirštus ir dumia neatsigręždama.

Amiljos ji nejieško. Apeina aplink. Prisėda trumpam ant suolelio, prie Šakalio Stasiaus, pakalbina jį. Vadina šokti, nors žino, kad tas nemoka ir neagli. Stasiukas šypsos ir vis teatsako:

— Aik tu!

Jie abu vienmečiai, bet berniokas daug mažesnis ir smulkesnis. Didelės ir liūdnos juodos akys jo veidą beveik malonų daro, nors labai negraži nosis, nors kaulėti ir perblyškę žandai, siaura, susivėlusių plaukų užgriūta, kakta. Stambios rankos kaulėtos ir gyslotos kaip senio, viena dažnai įsitvėrusi lazdelės. Ryškiausia jo išvaizdos dalis — kupra, sėdint užsirėmusi ant žemos suolelio atramos. Krūtinkaulis atsikišęs į priekį, ištempto švarkelio apspaustas. Iš po švarko atlapų šviečia baltų marškinių apikaklė, jam per didelė. Ar tik ne brolio marškinius bus užsidėjęs? Ag, ir jis vyriokas! Šešiolikos metų. Kiti to amžiaus įrašomi į bernus: nuperka litrą, patys pasigeria, kitus vaišina, surūko prie visų papirosą. Kad ir apsivemia, bet po to jau laikomi vyrais, įrašytais į kaimo jaunimo tarpą. Kas čia su Šakalio kuprium prasidės! Ir neturtingas, ir nesveikas. Atklebetuoja prie šokančių, niekas jo nevaro šalin, bet niekas ir neužsiima su juo, nebent kada paerzina.

— Žiūrėk, Stasiuk, nepersišak, a tai nebepareisi nama! — Pagraso šelmiškai pirštu Bronė ir eina toliau.

— Aik tu! — Sukikena Stasius ir, Bronei nuėjus, labiau įsitraukia į švarko apikaklę.

Toliau paėjusi, ji prisėda prie dviejų mergų. Jos visos dairosi į bernus ir pardavinėja dantis. Bronė kartais taip užsijuokia, kad nebe kaip ratukais važiuoja ,o klekena kaip starkus. Staiga ji nugirsta Rankelienės balsą. Ant gretimo suolelio ji sėdi su savo viešniom. Bronė nustoja kvatojusis ir suklunsa.

— Tai kad čia jam takias nei nėr. Su Sklėriuvienes Untasiutiu pavaikšta. Da jaunas, nerūpi jam. Mokslu ažsijėmjs.

— Parveš jum kadu ponišku marčių. — Atsiliepė viena iš viešnių. — Netruks. Dabar jauni ženyjas.

— Sunku jam bus išsirinkt. Labai brakaulyvas.

— Ar atais gi gegužynen?

— Žinia, kad atais. Un šakima tai akvatnas. Gal su vyrais tebesėdi. Kad tik tėvas nenugirdytų.

— Ak tu, kad gražu, kai jauni šoka! Paviliukas, žinai, kai mokytas, tai gal gražiausiai nutunciavoja...

— Kad jam čia nelabai yr su ka šokt. Prastas mergas... — Vogurnojo Rankelienė, pasididžiuodama sūnum.

Bronė plykstelėjo pykčiu. Ak tu! Prastos tik už tai, kad nemokytos? Ar nemokytas — ne žmogus? Nei pašokti negalima? Karalius, mat!

Orkestrui pradėjus polkutę, Bronė pašoko ir nutvėrė netoli stovėjusį Alpancą. Ji baiminosi, kad vėl dvivalakinis šokti jos neišvestų. Nusibodo. Nors Bronė ne iš augštųjų, bet brolis, kad ir aštuoniais metais už ją vyresnis, buvo jai tik ligi nosies. Iš kur ir išsirovė Baleišių giminėj toks mažas! Tėvai vidutiniai buvę, jie visi irgi, tik tas Alpa kaip pumputys. Negalima sakyt, kad jisai neūžauga. Sveikas ir gana gražus vyriokas, o linksmas! Juokiasi daugiau už jaunėlę seserį, tik ne kaip ratukais važiuoja, o sunkiai „ih, ih, ih", lyg iš reto pasikratydamas. Visi Baleišiai — kriziuliai. Juoko tai jiems pirkti nereikia. Alpos net veidas apsiraukšlėjęs nuo juoko.

— Ar bernų tau nebėr, kad mani tumpai? — Prunkšdamas klausia Alpa.

— Kas tau bėda! Džiaukis, kad išvedžiau. Tik būk vikresnis. A tai sukies kaip apatine girnapuse.

— Tylėk! Pamesiu vidury šakima, sarmatų padarysiu.

— Aš tau!

Alpa nebuvo labai geras šokėjas. Truputį dusulingas, polkos jį vargino: daugiausiai jis vaikščiojo aplink dvižingsniais. Bronei buvo laiko galvoti. Ji nebesidairė aplink. Žiūrėjo į vieną vietą vainikuotame stulpe ir vis galvojo, galvojo. Rankelienės pasakymas įlindo jai kaip rakštis. Reiškia, jos netinka mokytiems nei pašokti. Kaimietės. O kas gi ji pati? Suskretus boba! Išperėjo sūnų, pamokė ir dabar mano, kad tas nebe jos, o karalienės sūnus!

„Palauk". — Šauna Bronei mintis. — „Aš jai parodysiu, kad ir kaimo mergos tinka jam šokti! Jos karaliūnui! Palauk! Tegul raukos kad nori, tegul pyksta, o jos sūnus, vienatūris, lepūnėlis, mokslų prisiėdęs, šoks su prasta, purvina merga! Tegul pasižiūri, tegul pasigrožėja ragana!"

Jos veidai degė piktu džiaugsmu. Sugalvota. Dabar tiktai veikti reikia. Bet ji padarys! Ji padarys!

Jėga ji suko brolį, striksėjo aplink jį, pakratė ranką, subarė. Jis turi šokti vikriau, smarkiau. Joje netilpo energija. Nauja mintis ją degino.

Gegužinė jau virė kaip katilas. Nuotaikos liejosi iš kraštų. Kai dainavo, dainavo taip, kad net siaudė, net rūkai plyšo virš pievų. Kai šoko, šoko taip, kad net rūko dirvonėlis, net lingavo giliai įkastas stulpas su plazdančia vėliava. Atsisagstę skvernus, atsismaukę nuo kaktos kepures, apsipylę prakaitu, išraudę kaip po vanojimosi pirty, trypė suktinius, polkas, viena koja pritūpdami, patrepsėdami, suūkaudami.

Bronė šoko su daugeliu, atsiduodama pačiam šokiui, paskęsdama tame siautuly. Ji nieko nebeišskyrė, tiktai girdėjo muziką ir jautė šokio svaigulį. Ėjo nuo vienų rankų prie kitų, nuo vieno apkabinimo prie kito. Jai dabar buvo vistiek, su kuo šoka, kaip šoka, bet tik šokti, bet tik šėlti, bet tik svaigti. Ji nieko nebegalvojo: šokant juokėsi, kvatojosi, po šokio prisidėdavo prie dainuojančių arba pati vesdavo, orkestrui sudrebinus orą, vėl mesdavosi į šokio sūkurį. Ji užmiršo ir savo sumanymą. Iš tolo ji matė jau maišantis miniojir studentą, bet tiek buvo užsiėmusi pati savim, tiek paskendusi linksmumo tvane, kad visiškai užmiršo prieš valandą ją valdžiusį pyktį.

Bet, einant ratelius, kartą ji buvo vidury ir, atsigręžus „sukti mylimo", pamatė priešais save studentą.

— Dabar. — Pasakė ji garsiai, prisiminusi savo sugalvotą planą.

Grįžtelėjo į suolus. Rankelienė tebesėdėjo. Ji linktelėjo Povilui ir sukė taip smarkiai, kad tas net nustojo dainuoti, kvapo nebeatgaudamas. Paspaudžiant ranką, ji pasižiūrėjo tiesiai jam į akis.

— Ale tu, Bronyte, smarki šokėja. — Pasakė Povilas.

— A kalgi man nebūt? — Ji atšovė drąsiai. Ir pagalvojo: „Gerai, kad visi sustoja. Palauk, rupužiuk. Dabar vistiek tavi pagausiu". — Ji nėjo tolyn. Vėdinosi nosine ir, šelmiškai šypsodama, iš šono žiūrėjo į jį.

— Tu išaugai, Bronyte. Baleišio Bronė, ar ne?

(Bus daugiau)

NOBLE PASAKOJA

Paskutinių dienų amerikinių laikraščių sensacija — detroitiečio John H. Noble paleidimas iš sovietinės vergovės institucijų — daugeliui suteikia progą įvairiausioms mintims ir prielaidoms. Ne be to, kad kalinio ir jo tėvo adresu siunčiama įvairiausių kaltinimų bei spėjimų.

Jaunojo Noble tėvas, Charles A. Noble, kuris taipgi išbuvo septynerius metus komunistinėje nelaisvėje, dabar kaip tik rado gerą progą visą padėtį kiek paryškinti, paaiškinti. Pirmiausia, jis griežtai atremia kaltinimą, kad juodu dar 1945 m. buvo dvigubais amerikiečių ir vokiečių agentais. Ar tik ne pirmą kartą tokį faktą iškėlė sovietų zonos Vokietijoje spauda dar 1948 m. Tuo metu sūnus ir tėvas sėdėjo Buchenwaldo priverčiamųjų darbų stovykloje. Bet visiškai panašiai apie juos atsiliepė ir kitas ryt. Vokietijos laikraštis, vos tik penkioms dienoms praslinkus po jaunojo Noble paleidimo. Atseit, rau donų kontrolėje esanti spauda kaltina abu Nobles, jog jie yra vadovavę, teisingiau nurodinėję taikinius, didžiojo ir neužmirštamo Dresdeno miesto bombardavimo metu 1945 m. vasario 13 d., kuomet buvo užmušta net 100,000 vokiečių gyventojų.

Į tai reaguodamas tėvas Noble išleido pareiškimą, pasak kurio, jis mielai norėtų prisipažinti, kad šnipinėjęs amerikiečių naudai, bet jam būtų buvę neįmanoma kartu panašiai patarnauti ir naciams. Pati anų dienų Vokietijos administracija labai intensyviai sekusi jo veiklą bei jo fabrikų darbą ir jis buvęs perdaug suvaržytas bei perdaug sekamas. Tiesa, jis pabrėžia, jog jo paties privatus namas ir jo foto reikmenų fabrikai viename Dresdeno priemiesčių liko visiškai sveiki, nesubombarduoti, bet jis negalėtų pasakyti kokiu sutapimu tai įvyko. Tą mintį paryškindamas, jis sako, kad toje apylinkėje buvo gera dešimtis kitos rūšies įmonių, kurios taipgi išvengė totalinio sunaikinmo.

Gi 1952 m. rusams senąjį Noble paleidus, vienas sutiktas amerikiečių karo aviacijos karininkas parodęs jam Dresdeno miesto orinę nuotrauką, kurioje jo nuosavybė buvo apibrėžta rašalu. Pasak tą karininką, amerikiečių aviacija turėjusi įsakymą nebombarduoti tos vietos, bet jis nežinąs tokio elgesio motyvų.

O Nobles puolančioji spauda dabar šaukianti, jog tos Dresdeno įmonės buvo nesunaikintos vien todėl, jog tiek sąjunginin kai, tiek ir naciai galvojo jų gamyba pasinaudoti vėliau, planuojant karo žygį prieš rusus. Iš viso ko sprendžiant, aišku tik tiek, kad netikėtas jaunojo Noble ir jo draugų paleidimas gali turėti kokių kitų nežinomų, neaiškių aplinkybių. Be abejo, ir patys rusai, išleidę iš Vorkutos vergų stovyklų žmogų, tik jau turėjo ir tebeturi kokius nors tikslus. Žinant rusų elgesį ir taktiką, galima būti tikriems, kad pas juos nieko nedaroma be priežasties. Tikriausiai, visiškai toks yra ir šis atvejis. Belaukiant įvykių aiškesnio išsirutuliojimo, tereikėtų atkreipti dėmesį į faktą, kad jaunasis Noble turėjęs žinių, jog prie Palangos numušto amerikiečių Navy lėktuvo įgulos vyrai laikomi Sibire bolševikų žinioje, o taip pat gali būti tikras dalykas, jog Vorkutoje būdamas detroitietis turėjo progų susitikti ir su ten kalinamais lietuviais.

TV nuodėmės daugėja

Televizija yra susilaukusi gana daug priekaištų, nuo trumaregiškumo iki jaunuomenės nusikaltimų platinimo. Dabar girdime daugiau.

Alergijos tyrimo kolegija Amerikoje pagarsino, kad televizija yra atsakinga dėl apsikrėtimo asthma. Televizijos stebėjimui žmonės susigrūda viename kambaryje, kėdėmis, kėdutėmis, minkštasuoliais ir pagalvėmis, neskaitant šunų ir kačių, perkrautame. Ir štai po tokio "seanso" asthma pasirodo ten, kur niekad jos prieš tai nebuvo.

Tačiau neišmeskite televizijos vien dėl to. Jeigu ir apsikrėsite asthma, tai augšto kraujo spaudimo pardavėjas vaistais nuo ekrano aprūpins...

ARABŲ LYGA

(Atkelta iš 3 psl.)

Iranas, kuris dar vis neišrėplioja iš didelių svyravimų pagundos. Ir, tuo būdu, Turkija, pati būdama islamo kraštu, po truputį pradeda žengti priekyje viso arabų pasaulio, kaip visiškai pajėgus ir vertas dėmesio vadovas. Turkai, be to, taipogi jau spėjo susirišti atitinkamomis sutartimis ir su Pakistanu.

Toks Lebanonas ir Jordanas, regis, gana saugiai sėdi Vakarų įtakos kėdėje, turėdami santykius su JAV ir Anglija. Sirija savo ruožtu amerikiečiams gana aiškiai atsistojo Izraelio pusėje, reiškiasi savo antiamerikiniu nusistatymu. Saudi Arabija yra susirišusi su Washingtonu, bet politiniai, radijo komentatorių žodžiais tariant, sėdi ant tvoros tarp Vakarų ir Arabų Lygos. Tuo būdu, pirmojon scenon išrieda tas pats Egiptas, kuris anksčiau taip daug vilčių dėjo į Arabų Lygos kolektyvinio saugumo paktą ir visada priešinosi didesniam suartėjimui su Vakarais. Gi jų Nassar, netaip seniai pareiškęs, jog jei nieko neišeisią iš to pakto, egiptiečiai turės persvarstyti savąją padėtį ir šlietis kitu principu, bazuojant savąją ir visą vidur. Rytų gynybą.

Tuo būdu ir matoma aiškiai, jog Irako nuosprendis kariniam paktui su Turkija, iš anksto ne atsiklausus Egipto nuomonės, rodo, jog Arabų Lygos frontas skyla. Bet tas kaip tik ir privers Egiptą galutinai nuomonei ir sprendimui — jungtis išvien su Vakarais ar likti neutraliam, kartu nustojant vadovaujamos rolės arabų kraštuose. Jei Egipto politiniai vadai parodys užtenkamą subrendimą ir išmintį, jų pasirinkimas gali būti tik vienas ir aiškus.

Luis Quintanilla (kairėje), vadovaująs penkių tautų komitetui, investiguojančiam Costa Rica įvykius, tarėsi Managuoje, Nicaraguos sostinėje, su Nicaraguos prezidentu Anastasio Somoza. (INS)

Tik pačiam direktoriui pagelbėjo

Viename Clevelando Zoo sode nustojusi imti maistą jaunutė beždžionėlė. Sodo direktorius, norėdamas sudaryti beždžionėlei gerą pavyzdį, kasdien užeidavo į beždžionėlės narvą ir vis valgydavo bananus, keptą jautieną, slyvas, persikus ir pan. valgomus daiktus, manydamas, kad bezdžionė tuo susižavės ir pradės ji valgyti. Deja, po keletos savaičių direktorius 15 svarų svorio priaugo, o beždžionėlė— maždaug tiek pat nukrito....

NUO UŽSISENĖJUSIŲ SKAUDANČIŲ ŽAIZDŲ IR ATVIRŲ ODOS LIGŲ

Tie, kurie kenčia nuo SENŲ, ATVIRŲ ir SKAUDŽIŲ ŽAIZDŲ, jie negali ramiai sėdėti ir naktimis miegoti, nes jų užsisenėjusios žaizdos niežti ir skauda. Kad pašalinti tą niežėjimą ir skaudėjimą senų atvirų ir skaudžių žaizdų, uždėkite LEGULO Ointment. Jų gydomos vpatybės palengvins jūsų skaudėjimą ir galėsite ramiai miegoti naktį. Vartokite jas taipgi nuo skaudžių nudegimų. Jos taipgi pašalina niežėjimą ligos vadinamos PSORIASIS. Taipgi pašalina peršėjimą ligos vadinamos ATHLETE'S FOOT, sustabdo džiovinimą odos ir perplyšimą tarpiršČių. Yra tinkamas vartoti nuo džiūstančios, suskilusios odos dedirvinių, odos išbėrimų ir t. t., taipgi tinkamas vartoti vaikučiams kada pasirodo skaudus išbėrimas nuo vystyklų. Jis yra gera gyduolė nuo išviršinių odos ligų Legulo Ointment yra parduodamas po 75 ct., $1.25, ir $3.50. Pirkite vaistinėse Chicagoj ir apylinkėse— Milwaukee, Wisc. Gary, Ind. ir Detroit, Michigan arba rašykite ir atsiųskite Money order į:

LEGULO, Department D.
5618 W. Eddy St., Chicago 34, Ill

Westwood Liquors
2441 WEST 69TH STREET — Tel. PR 6-5951

* KENTUCKY BOURBON, 5-kių m. senumo, 5th	$3.59
Sour mash Wesstwood Spec. Reserve, 3 bonk.	$10.00
Čekoslovakijos Pilsner URQUELL alus, dėžė 24 butelių	$7.75
LACRIMA CHRISTI DEL VESUVIO — Italijos vynas, 5th	$1.75
HENNESSY, Three Star Cognac	$5.59
MARTELL, Three Star Cognac	$5.29
BORDEAUX (5 metų senumo Prancūziškas vynas)	$1.05
TOKAJUS (Vengrijos vynas)	$2.75
D'ARCY (nepaprastas likeris)	$3.75
NAPOLEON (konjakas — senoje dulkėtoje bonkoje)	$6.00
MEŠKA (WHITE BEAR) AMBERLITE ALUS. Dėžė 24 butelių	$2.75
MAY vynas, importuotas iš Vokietijos	$1.50
GRAND ARMAGNAC, 30 metų senumo	$6.39
FLORA DELIE ALPI, likeris, 112 laipsnių stipr.	$7.50

Importuota iš Europos zubruvka; Vokietijos, Prancūzijos, Italijos, Ispanijos ir kitų kraštų vynai ir kiti gėrimai. Turime gėrimų 50 metų senumo — pradedant nuo 1904 metų. Užsakant didesnį kiekį pristatome į namus.
ALEKSAS ŠIMKUNAS (Joniškietis)

SVARBŪS PASITARIMAI BROOKLYNE

Lituanistinių dalykų dėstymas, laikraštėliai, stovyklos

Sausio 15 d. "Darbininko" patalpose Brooklyn, N. Y., įvyko Kultūros instituto posėdis. Dalyvavo Kultūros instituto vadovybė (tik prel. Pr. Juras negalėjo atvykti), mokyklose dirbančių vienuolynų atstovės ir kt. Susirinkimą atidarė **red. S. Sužiedelis,** pakviesdamas pirmininkauti dr. A. Damušį, vicepirmininku dr. Vl. Vilimą, antru vicepirmininku ses. Augustą ir sekretoriumi A. Vaičiulaitį.

A. Damušis referavo apie lietuviškos kultūros ir lietuviško auklėjimo svarbą mūsų katalikiškose mokyklose. Motina **M. Aloyza,** atstovavusi seseris pranciškietes, kalbėjo apie vaikų žurnalą anglų kalba tiems, kurie nejstengia gerai lietuviškai skaityti. Papasakojo apie jų ruošiamą leidinį, kurio tikslas sudominti lietuvaites mūsų lietuviškais vienuolynais, kad rastųsi daugiau pašaukimų. Ji skatino uoliau rinkti istorinius faktus iš senųjų lietuvių, kurių daugelis miršta, nusinešdami į kapus daug mums svarbių faktų.

Pr. Naujokaitis apgailestavo, kad mūsų vaikai permažai skaito vaikų lietuviškuosius laikraštėlius ir pabrėžė, kad visuomenė ką nors radikalesnio tuo reikalu turėtų padaryti.

Sesuo Eucharista, Šv. Kazimiero seserų mokyklų inspektorė, iškėlė lietuviškų vadovėlių reikalą. Pranešė, kad seserys jau yra paruošusios vadovėlius Amerikos lietuviukams, o tremtiniai savo vaikams turėtų patys parūpinti, pritaikydami jų padėčiai. Ji pabrėžė, kad lituanistiniai dalykai yra būtinai reikalingi mokyklose ir juose reikia būtinai įvesti į normalių pamokų tvarką. Būsimoms mokytojoms seserys įvedė lituanistikos kursą, kad jos būtų pasiruošusios dėstyti tuos dalykus parapinėse mokyklose. Dabar yra ypatingai gera proga įvesti lietuvių kalbą į viešąsias mokyklas, nes įtakingieji JAV mokslininkai šiuo metu iškelia reikalą antrosios kalbos įvedimo mokyklose, taigi nuotaikos susidaro palankios, reikia tik lietuvių tėvų didesnio aktyvumo tą reikalą pravesti.

Motina Anunciata, Nukryžiuotojo V. J. Kristaus seselių vienuolyno, pabrėžė, kad parapinėse mokyklose būtinai reikia įvesti lietuvių kalbą, jei jos kur dar nebūtų dėstoma. Tačiau, ji nurodė, kad reikia įvesti ne vien sausą kalbos gramatiką, bet supažindinti su lietuviška poezija, vaidinimėliais, pasakėčiomis, žaidimais, dainelėmis, duoti lietuviškų papročių aiškinimą šventėse ir t.t.

Kun. dr. A. Juška pažymėjo apie vasaros stovyklų svarbą, skatindamas jų skaičių plėsti. **Kun. A. Sabaliauskas** pranešė, kad ir tėvai saleziečiai yra pasiruošę įsteigti berniukų stovyklą kur ties Michigano ežeru, tikreikia, kad tėvai daugiau parodytų tuo reikalu susidomėjimo, rašydami jam ar jų vadovybei. Šiuo metu visame pasaulyje yra 50 lietuvių saleziečių kunigų, o jų gimnazijoje Italijoje mokoma 60 jaunų lietuviukų.

Iš Chicagos į tą pasitarimą nuvykęs **kun. P. Činikas** pranešė, kad tokią berniukų stovyklą tėvai marijonai yra pasiryžę šią vasarą suorganizuoti Hinsdale, Ill.

Pasitarimuose dalyvavo 22 asmenys, katalikiškų organizacijų ir vienuolynų atstovai.

"PASKAMBINKIT POPIETĮ — ATVAŽIUOSIM. POPIET"
TELEVIZIJOS, RADIO, PATEFONŲ TAISYMAS
JONAS GRADINSKAS
J. G. Television, 944 W. 35th Pl.
Telefonas FRontier 6-1998
Pas lietuvį — ir geriau ir pigiau!

SAUGUS BALDŲ PERKRAUSTYMAS
IŠ ARTI IR TOLI
Naujas 1955 specialus didelis sunkvežimis su pilna apdrauda. Pigus ir sąžiningas patarnavimas.
Šaukite:
R. ŠERĖNAS
4546 S. Wood St., Chicago 9, Ill. Tel. VI. 7-2972

AUTOMOBILIŲ TAISYMAS IR GASOLINO STOTIS
Atliekami lyginimo ir dažymo darbai. Taisomi motorai, stabdžiai, transmisijos ir t. t. MOBILGAS benzinas, įvairių rūšių alyva, baterijos ir automobiliams dalys.
1934 West 59th Street Tel. GRovehill 6-9136
M. ČESAS, patyręs auto specialistas

PIRKITE VISUS SAU NAUJUS BALDUS
Pagal mūsų lengą išmokėjimo planą $2.00 į savaitę

Didžiausias pasirinkimas plačiai garsinamų firmų baldų ir namų apyvokos reikmenų už žemiausias kainas

- Miegamojo baldai
- Įvairiausi kilimai
- Televizijos aparatai
- Saliono baldai
- Matracai ir spiruoklės
- Namų apyvokos reikmenys

Atdara pirmadienių ir ketvirtadienių vakarais
GUARANTEED ELECTRIC APPLIANCES AND FURNITURE CO., Inc.
2876 W. Cermak Rd. Telef. BIshop 7-3333

Taupymas yra turtingumo šaltinis
Mūsų bendrovės laikomi pinigai yra apdrausti iki $10,000
Pradėk taupyti tuojau. Mes mokame augštus dividendus
MIDLAND SAVINGS & LOAN ASS'N.
4038 Archer Avenue Telef. LAfayette 3-6719
Sekretorius AUGUST SALDUKAS
Už Taupomus Pinigus Mokame 3½ Nuošimčio

Mūsų 50 Metų Sukaktuvės

PLANINGAS TAUPYMAS UŽDIRBA
GERUS DIVIDENDUS!
Tegul 1955 metai būna jums vaisingi.
Pradėkite taupyti šiandien!
FEDERAL SAVINGS AND LOAN INSURANCE CORPORATION — SAFETY OF YOUR INVESTMENT INSURED UP TO $5000.
Mutual Federal Savings and Loan Association
Chartered and Supervised by the United States Government
2202 West Cermak Road Chicago 8, Ill
Phone Virginia 7-7747

MES PRISTATOME ANGLIS IR PEČIAMS ALIEJŲ — DIDELIAIS IR MAŽAIS KIEKIAIS.

Mes taipgi perkraustome jūsų baldus saugiai keletą blokų ar keliasdešimts mylių. Reikale šaukite mus.
Vieno kambario baldus arba viso namo. Kreipkitės pas mus. Turįs daug metų patyrimo perkraustymo darbe.
STASYS FABIJONAS
2146 So. Hoyne Ave. Tel: VIrginia 7-7097

Pradėkit Taupyti Šiandien, Turėsit Rytoj!
Taigi, dabar pradėkite taupyti šioje lietuviškoje įstaigoje — BRIGHTON SAVINGS and LOAN!
Kiekvieno taupytojo indėliai apdrausti iki $10,000.00
BRIGHTON SAVINGS AND LOAN ASS'N.
4071 Archer Ave., į vakarus nuo California Ave.
CHARLES ZEKAS, Sec'y
OFISO VALANDOS:
Pirmad., antrad., penktad ir šeštad. 9 v. ryto iki 4:30 p. p.
Trečiad. 9 ryto iki 12 v. d.
Ketvirtad. 9 ryto iki 8 vak.

PERKRAUSTYMAI — MOVING
Pigus, sąžiningas darbas. Visi apdraudimai. Iš artimų ir tolimų distancijų. Šaukite sekančiai:

ANTANAS VILIMAS
3415 S. LITUANICA AVE., CHICAGO, ILL.
Telefonas — FRontier 6-1882

MOVING APDRAUSTAS PERKRAUSTYMAS MOVING
IŠ TOLI IR ARTI
NAUJI DIDELI TROKAI - NAUJAUSI KRAUSTYMO ĮRANKIAI
ILGŲ METŲ PATYRIMAS - PIGUS IR SĄŽININGAS PATARNAVIMAS
JUOZAS NAUJOKAITIS
2022 W. 69 St. CHICAGO 36, ILL. Tel. WAlbrook 5-9209

TAUPYKITE
Chicagos Stipriausioj Taupymo Įstaigoj
TURTAS $53,000,000
ATSARGOS FONDAS $4,000,000
JUSTIN MACKIEWICH, President and Manager
ĮSTAIGOS VALANDOS: Kasdien, įskaitant šeštad., nuo 9 v. ryto iki 4 p. p. Ketvirtadieniais nuo 9 val. ryto iki 8 val. vakaro. Trečiadieniais visai neatidaroma.
CHARTERED AND SUPERVIZED BY THE UNITED STATES GOVERNMENT
STANDARD FEDERAL SAVINGS AND LOAN ASSOCIATION OF CHICAGO
4192 ARCHER AVE., CHICAGO 32
PHONE: VIrginia 7-1141

Perskaitę dien. "Draugą", duokite jį kitiems.

MŪSŲ KOLONIJOSE

Worcester, Mass.

Metinė šv. Kazimiero parapijos apyskaita

Sausio 16 d. šv. Kazimiero parapijos klebonas kun. A. Petraitis patiekė 1954 m. parapijos pajamų ir išlaidų apyskaitą. Iš pranešimo matyti, kad parapija per metus turėjo pajamų daugiau 32,000 dolerių. Prie tos sumos pridėjus sutaupas banke $64,000 iš viso buvo $97,000. Išlaidų buvo $75,000. 1955 metams liko $22,000. Didžiausią išlaidų dalį sudarė parapijos salės atnaujinimas, pareikalavęs net 50,000 dolerių. Parapijos mokyklos išlaikymas atsiėjo $10,000. Dešimčiai seselių mokytojų algoms per metus išmokėta 4,800 dolerių — maždaug vieno valdžios mokyklos mokytojo metinė alga. Tai yra vienas iš įrodomų argumentų už seselių pasišventimą jaunimo auklėjimui.

Kun. A. Petraitis padėkojo visiems už prisidėjimą prie parapijos pajamų padidinimo.

Tėvai, rūpinkitės savo vaikų lietuvybe!

Baigęs apyskaitą skaityti, kun. A. Petraitis priminė tėvams jų pareigą rūpintis savo vaikų lietuvišku auklėjimu. Klebonas pastebėjo, jog dažnai pasitaiko, kad vaikai nežino savo mirusių tėvų gimimo vietos (kaimo, parapijos valsčiaus), o vis tik tėvai turėtų savo vaikams ne tik pasakyti savo gimimo vietą, bet smulkiai papasakoti apie savo gyventos vietos ir žinomų Lietuvos apylinkių upelius, ežerus, kalnelius ir slėnius, ošiančias girias ir žydinčias pievas.

Mokykla viena negali įkvėpti tėvynės meilės, jei tėvai tuo nesirūpins.

Bendruomenės susirinkimas

Sausio 16 d. Lietuvių Piliečių Klube įvyko Lietuvių Bendruomenės Worcesterio apylinkės metinis susirinkimas. Susirinkimui vesti pirmininku išrinktas A. Vagelis, sekretorium — A. Repšys. Valdybos pirmininkas L. Leknickas patiekė pranešimą apie praeitų metų valdybos veiklą. Valdyba stengėsi sueiti į artimesnius ryšius su kitomis organizacijomis ir bendromis jėgomis organizuoti lietuvių pasirodymus bei tautinius paminėjimus. Geriausiai pavyko suorganizuoti Birželio 14 — 15 d. paminėjimas. Kasininkas L. Kačinskas pranešė kasos stovį. Per metus valdyba turėjusi pajamų, įskaitant ir nario mokestį, $150, išskyrus Birželio paminėjimo $300. Revizijos komisijos pirmininkas V. Mačys perskaitė revizijos komisijos aktą, kuris sutiko su kasininko pranešimu. Po pranešimų vyko diskusijos, kurių metu kaikurie pageidavo, kad būtų organizuojama daugiau parengimų, iš kurių galima būtų daugiau gauti pajamų. Organizacijos veiklos rodyklė yra jos finansai. Jei būtų daugiau pajamų, galima būtų paremti lituanistinę mokyklą ir kultūrines organizacijas.

Taip pat daug ginčų sukėlė Pr. Pauliukonio iškeltas sumanymas suorganizuoti Kultūros ir Švietimo komisiją, į kurią įeitų bendruomenės valdybos narys, jaunimo organizacijų (ateitininkų, skautų, studentų, Meno ratelio) atstovai. Tokia komisija galėtų gal pagyvinti lietuvių kultūrinę veiklą ir glaudų jaunimo bendradarbiavimą. Sumanymas buvo priimtas.

Į naują v-bą pirmininku išrinktas L. Leknickas, sekretor. — L. Kačinskas, iždininku — Pr. Stanelis; A. Vagelis ir V. Mačys išrinkti kultūros reikalams. Į revizijos komisiją išrinkti J. Bertašius, P. Alavošius ir Pr. Pauliukonis.

Solistės L. Mickevičiūtės (Miskavich) koncertas

Sausio 17 d. gražiai praėjo worcesteriečių solistės L. Mickevičiūtės koncertas, surengtas Katalikių Moterų Klubo mokyklos reikalams. Praeitą rudenį, spalio mėn. solistė dayvavo muzikos festivalyje, bet dabar jos kontralto balsas mažesnėje salėje daug spalvingiau ir lyriškiau skambėjo. Prie kelis metus Worcesteryje baigus High School Mickevičiūtė ne vieną stebina šiandien savo gražiu balsu, kad per trumpą laiką sugebėjo išeiti į solistes.

Tarp 21 dainų ir arijų solistė padainavo tris lietuviškas dainneles: "Oi neverk" — Naujalio, "Dukružėlė" — Sarpaliaus ir "Visur tyla — Gruodžio.

LRKSA 41 kuopos vakarienė rengiama sausio 30 d. 5 val. šv. Kazimiero parapijos salėje.

Ateitininkų vakarienė

Sausio 29 d. 6 val. Veteranų salėje (Coral — Waverly gatvių kampas) moksleiviai ateitininkai ir sendraugiai rengia vakarienę — pasilinksminimą. Rengėjai laukia svečių iš kaimyninų kuopų.

Chicagoje

Per Marquette Parko Balfo 5 skyrių Vokietijoje pasilikusiems lietuviams sušelpti po $5 paaukojo Jonas Jasaitis Paulius Leonas, Vladas Sasnauskas, Aleksas Andriušaitis, Syracuse, N. Y. Viso $25.

Iš suaukotų pinigų $20 surinko A. Aušurienė savo parduotuvėje "Marginiai".

Marquette Parko Balfo 5 skyraius valdyba geraširdžiams aukotojams ir gerajai talkininkei A. Aušurienei nuoširdžiai dėkoja.

Sulaikyti du Costa Rica lakūnai

Costa Rica lakūnai Walter O. Farrer (kairėje) ir Marco Tulio Naranjo sėdi Rivas'e, Nicaragua, saugomi sargybinio (INS)

Nuostabi mergaitė

New Yorke žinių surinkimo įstaigoje tarnaujanti mergaitė, galbūt, visame pasauly neturi sau lygaus specialybės konkurento: ji smailina pieštukus nuo 9 val. ryto iki 5 val. vakaro kiekvieną dieną.

Prieš pradėdamas kalbėti visuomet pagalvok, ar tavo žodžiai bus vertesni už tylėjimą.

— **Rytų išmintis**

Aš tik vieno Tavęs teprašau: nesustoki veikiąs tam, kad aš tobulėčiau.

— **Ludwig van Beethoven**

Soti lapė į spąstus neįkliūva, sako estai.

Tyla ne taip įžeidžia, kaip silpnas atsakymas. — **Colton**

Phoenix, Ariz.

Pas vietinius lietuvius

Niūrią lapkričio dieną pakilo American Air Liner lėktuvas iš Chicagos. Per 6 val. 20 min. atskridau į saulėtą, žalumynais apsuptą Arizonos sostinę Phoenix.

Radau belaukiančią chicagietę Ceciliją Stasiūnienę. Stasiūnai čia įsikūrė prieš metus. Jie pasistatė savo namus 1702 Milchell Dr.

Čia įsikūrė 60 lietuvių šeimų. Dauguma jų pensininkai. Teko aplankyti keletą šeimų. Visi patenkinti Phoenix klimatu. Stasiūnai ir kiti pareiškė, kad niekad negrįšią Chicagon

1953 m. spalio 23 d. vietos lietuviai suruošė pikniką, į kurį suvažiavo 200 asmenų. Čia jie linksminosi ir skambėjo lietuviškos dainos.

Phoenix apylinkės yra lyguma. Vaizdai gražūs. Žemė nepaprastai gera ir derlinga. Laukai išvedžioti vandens vamzdžiais, auga visoki pasėliai. Čia geriausias kraštas praturtėti Dauguma ūkininkų užsiima galvijų auginimu. Kiti užsiima vatos plantacija, kuri taip pat derlingai auga. Arizonos miestai Tuscon ir Phoenix smarkiais šuoliais žengia pirmyn žmonių skaičiumi. Phoenix kasmetai padaugėja 4,000 žmonių. Taip pat nauji namai dygsta, kaip grybai po lietaus. Phoenix gera dirva lietuviui daktarui, nes lietuviai žmonės pasigenda savo tautiečio gydytojo. Amerikiečiai taip užimti, kad nespėja aptarnauti savo pacientų, ilgiausios eilės laukia iki gauna progą prieiti. **Ona Aleliūnienė**

Skaitykite "Draugą"!

JUOZO ŠVAISTO

ELDORADO

Apysakaitės ir vaizdeliai. 150 psl. kietais viršeliais. Kaina $1.80 Telpa šios apysakos: 1) Lazdelėmis pasiramsčiuodami nučjo; 2) Kai visa tauta naikinama; 3) Ryžaus savo kaltę išpirkti; 4) Mes gyvenam; 5) Žaliasai džiaugsmas; 6) Lieutenant George Adams; 7) Trys lovos; 8) Eldorado; 9) Savojo kraujo šauksmas; 10) Velykos vaikystėj; 11) Praeitis prisivijo ir 12) Kumeliukas. Ši knyga gaunama "Drauge", 2334 South Oakley Ave., Chicago 8, Illinois.

"Pietų Kryžiaus Padangėje"

Lotynų Amerikos rašytojų novelių antologija, sudarė **Povilas Gaučys** viršelis dail. J. Pilipausko, 480 psl

Kaina $4.50

Apie šešiasdešimt įvairaus dydžio ir įvairios nuotaikos pietų pasaulio novelių suteiks daug dvasinio pasitenkinimo Jūsų atostogoms.

Užsakymus siųskite:

DRAUGAS

2334 So. Oakley Avenue

CHICAGO 8, ILL.

LIETUVIŠKA ĮSTAIGA

SAFETY OF YOUR SAVINGS

CRANE Savings & LOAN ASS'N

INSURED UP TO $10,000

3% on SAVINGS

2555 West 47th Str. CHICAGO 32, ILL. LAF. 3-1083

B. R. PIETKIEWICZ PRES.

GREAT WHITE ELEPHANT SALE

Saliono ir miegamojo kamb. baldai, lempos, kilimai, stalai, etc., "Floor Samples" turi būti parduoti.

Vienkartinė proga gyvenime apstatyti jūsų namus už kainas nupigintas iki 50%.

Jei turite mokėkite grynais, išsimokėjimo sąlygos jei pageidaujate.

SOUTHWEST FURNITURE COMPANY

6200 SO. WESTERN AVE. (Priešais Sears)

LIETUVIŠKA GASOLINO STOTIS

IR AUTOMOBILIŲ TAISYMAS

5759 So. Western Ave. Tel. REpublic 7-9533

TOWING SERVICE 24 VAL PAROJE

Tel. dieną nuo 6 val. iki 8 val. vak. REpublic 7-9533; Naktį nuo 8 val. vak. iki 6 val. ryto WAlbrook 5-3220

Shell benzinas. Atliekami generaliniai remontai motorams, stabdžiams, transmisijoms, keičiamos dalys; be to visi lyginimo ir dažymo darbai.

Vakarinėj pamainoj nuo 4 val. p. p. iki 10 val. vak. dirba motorų specialistas DAN BOSCO.

Įmonės savininkai: **A. Adomėnas, V. Kozica, V. Paalksnis**

TELEVIZIJOS 1955 METŲ MODELIO

RCA Victor, Admiral, Philco, Dumont, Zenith, Gen. Electric, Crosley pirksite pigiausiomis kainomis iš Budriko, su pilna garantija ir lengvais išmokėjimais. Didelė nuolaida už jūsų seną televiziją.

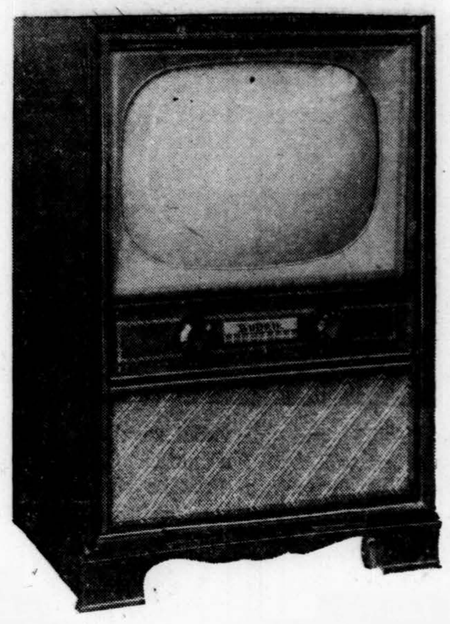

RCA patento su Budriko ženklu TV, gaarntuota 5 metams.

Dėl televizijos sutaisymo paskambinkite CAlumet 5-7237
UŽ $3.00 ATEINA Į NAMUS

JOS. F. BUDRIK, INC.

3241 So. Halsted Street

Atidara nedėliomis nuo 11 iki 5 val. Pirmadieniais ir ketvirtadieniais iki 9:30 vakare. Kitom dienom nuo 9 val. ryto iki 6 val. vakaro.

Budriko radio valanda leidžiama kiekvieno ketvirtadienio vakare nuo 6 iki 7 val. vakaro iš stoties WHFC, 1450 kilocykles.

"Draugė" rasite vėliausių, įdomiausių žinių.

1% BONAS EXTRA UŽ SANTAUPAS

Pradedant naujus 1955-tus metus, CHICAGO SAVINGS AND LOAN ASSOCIATION įsteigia **NAUJĄ BONŲ SKYRIŲ.** Šiame skyriuje, be mūsų nuolatinio augšto dividendo, taupytojas dar gaus iki 1% extra bonusą. Ypatingai šis skyrius taikomas ir skiriamas vaikams bei jaunuoliams. Bet suaugusieji taip pat yra kviečiami juo pasinaudoti.

Kviečiame tėvus atidaryti bonų sąskaitą savo vaikams pačioje jų jaunystėje. Paaugusius atsiveskite į mūsų raštinę. Supažindinkite juos su taupymo svarba. Tegu jie patys, Jūsų priežiūroje, tvarko savo taupymo reikalus. Tai bus geriausia ateities dovana. kokią galite duoti savo vaikui. Jei norite platesnių informacijų, tai pašaukite arba patys atsilankykite į mūsų raštinę. CHICAGO SAVINGS yra pirmoji taupymo bendrovė visoje pietinėje miesto dalyje, kuri yra atidariusi tokį svarbų taupymo skyrių.

Padėkite taupomus pinigus į šią progresyvę, tvirtą — su viršum 14½ milijonų dolerių — taupymo bendrovę, kurioje visi indėliai yra apdrausti iki $10,000.00... Kur norimi pinigai taupytojams yra išmokami pagal pareikalavimą ir kur be pertraukos duodamas augštas dividendas.

Indėliai padėti iki 15-tos šio mėnesio dienos gaus dividendą už pilną mėnesį.

VALANDOS: Pirmadieniais nuo 12 iki 8 val. vakaro. Antradieniais ir Penktadieniais nuo 9 iki 4 valandos po pietų. Ketvirtadieniais nuo 9 iki 8 val. vakaro. Trečiadieniais uždaryta visą dieną. Šeštadieniais nuo 9 ryto iki 2 val. po pietų.

CHICAGO SAVINGS AND LOAN ASSOCIATION

6234 So. Western Avenue JOHN PAKEL, Prezidentas Tel.: GRovehill 6-7575

MORRIS B. SACHS — KANDIDATAS Į CITY TREASURER VIETĄ

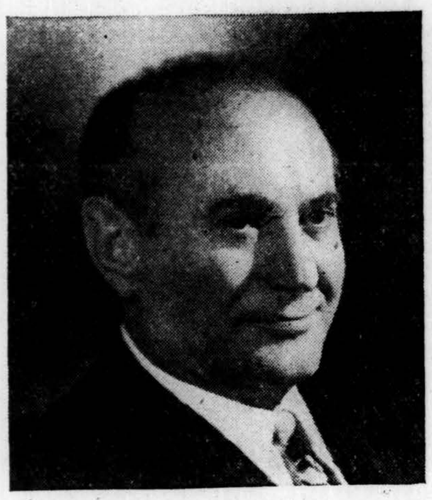

MORRIS B. SACHS yra gimęs Lietuvoje ir atvažiavęs į Jungtines Amerikos Valstybes būdamas vos 13 metų. Kadangi jis yra gimęs Lietuvoje, nėra abejonės, kad jis su meile prisimena savo gimtąją šalį ir nestokoja lietuviško patriotizmo, todėl kiekviena proga jis rėmė ir remia lietuvišką visuomeninį veikimą Chicagoj.

Dar tais laikais, kai buvo jaunas emigrantas, Morris B. Sachs jau pasižymėjo energija, ištverme, žmoniškumu, teisingumu ir didele demokratijos meile. Sekdamas tais gražiais idealais, jis sugebėjo sukurti savo nuosavą didelę manufaktūros prekybą. Sulaukęs gražaus pasisekimo sovo biznio srityje, jis visad buvo ir yra jautrus Amerikos Lietuvių reikalams ir yra labai pasižymėjęs savo duosnumu. Jis aukojo save ir savo turtą mūsų tautos kultūriniam ir religiniam gyvenimui remti. Jis yra paaukavęs tūkstančius dolerių įvairioms Amerikos labdaringoms ir religinėms organizacijoms, bet pačios stambiausios jo aukos buvo paskirtos ir išdalintos lietuviškoms draugijoms ir institucijoms.

MORRIS B. SACHS savo lėšomis įrengė siuvimo kambarį Chicagos lietuviškoje mergaičių gimnazijoje — Maria High School — kas jam kainavo keliolika tūkstančių dolerių. Jis yra vienas iš stambiausių šios lietuviškos švietimo institucijos rėmėju. MORRIS B. SACHS šią svarbią lietuvių mokslo įstaigą parėmė didele auka, kadangi jo lietuviškai veiklai jautri širdis suprato reikalą lietuviams Amerikoje progresuoti ir įvertino savos mokyklos reikšmę mūsų tautos jaunimo auklėjimui.

Politikos istorijoje šiandien yra įvykęs svarbus faktas. MORRIS B. SACHS visuomeninio gyvenimo sąlygų buvo priverstas sutikti kandidatuoti ant demokratų tikėto į City Treasurer vietą. Tai yra pirmas toks įvykis politiniame gyvenime, kad stambus biznierius eina į politiką, kad apgintų mūsų miestą ir miesto įstaigas nuo politikierių išnaudojimo ir, galima sakyti, demokratinių principų sunaikinimo. Antras, istorinis faktas, kad MORRIS B. SACHS viešai pareiškė, kad jei jis bus išrinktas City Treasurer, jis dirbs be algos, o savo politinę algą paskirs įvairioms organizacijoms.

Kiekvienas Chicagos lietuvis ir lietuvė pažįsta ir žino MORRIS B. SACHS ir neabejoja, kad jis ne vieną savo algą paskirs lietuviškoms labdaros ir kitoms mūsų tautai svarbioms organizacijoms.

MES TURIME IŠRINKTI MORRIS B. SACHS

Visi Chicagos lietuviai, pilie-čiai ir pilietės, turi būtinai balsuoti už mūsų geraširdį MORRIS B. SACHS. Prieš balsuojant, būtinai reikia užsiregistruoti. Registracija bus šio mėnesio 25 dieną, bet jei kurie nesuspėsite užsiregistruoti 25 d., galėsite užsiregistruoti vėliau City Hall, Election Commissioners įstaigoje.

MARTIN H. KENNELLY IR MORRIS B. SACHS GINA ŽMONIŲ REIKALUS

Visi Chicagos gyventojai žino, kad demokratų politikieriai bando prašalinti ir išmestei teisingą, garbingą MAYOR MARTIN H. KENNELLY vien tiktai dėlto, kad jis yra žmonių tarnautojas, o ne politikierius. Toks žiaurus politikierių užsimojimas privertė MORRIS B. SACHS sutikti kandidatuoti į City Treasurer vietą ir pareikšti kovą prieš mažą grupę politikierių, kurie kontroliuoja demokratų partijos politinę mašiną.

MARTIN H. KENNELLY ir MORRIS B. SACHS turi būti nominuoti ir išrinkti February (vasario) 22 dieną, todėl, vyrai ir moterys, vasario 22 dieną — lys ar sniegs — visi eikime ir balsuokime, kad išrinktume MORRIS B. SACHS ir MARTIN H. KENNELLY.

Lietuviai biznieriai yra pasiryžę politinę politikierių bosais, kurie nori pašalinti Mayora Kennelly, todėl sekančių kelių dienų laikotarpyje šis Komitetas suorganizuos vieną tūkstantį lietuvių biznierių parėmimui MORRIS B. SACHS ir MARTIN H. KENNELLY.

Lietuvių Komitetas Išrinkimui Morris B. Sachs ir Martin H. Kennelly

(Politinis skelbimas)

Brockton, Mass.

Stebuklo belaukiant

Š. m. sausio 16 d. 3 val. po piet prel. Urbanavičiaus salėje įvyko lietuviškas vakaras.

Programą atliko Nekalto Prasidėjimo Seserų auklėtinės iš Putnam, Conn.

Suvaidinta 3 veiksmų vaizdelis "Stebuklo belaukiant". Buvo atvaizduota Šiluvos Stebuklingojo Marijos paveikslo istorija, aklojo senelio pagijimas ir mirusio kūdikio atsigavimas. Vaidino: dvarininkė Vnučkienė — Ritonė Tonkūnaitė, grafienė Josefina — Danutė Giedraitytė, Eliza — dvarininkės duktė ir moteris su juodu šydu — Elona Marijošiūtė, Alfukas — Gražina Gulaitytė, Alfuko motina — Irena Giedraitytė, Irena Giedraitytė, Senelis — Aldona Vasiliauskaitė, Piemenėliai — Aurelija Kucinaitė, Julija Vaičiūnaitė ir Ramunė Milaševičiūtė, dvarininkės tarnaitė — Danutė Leskaitytė.

Brocktono mergaitės ateitininkės padainavo "Jauna sesė ant gręblio", "Tu buvai toks didis", "Kaip obelis, mamyt, palinkus" ir "Ten kur saulutė leidžias".

Tautinius šokius pašoko Putnamo mergaitės. Tai buvo pasigėrėtinas vaizdas, ir Brocktone seniai bematytas, kai rinktiniais tautiniais rūbais pasipuošusios lietuvaitės šoko "Kepurinę", "Audėjėlę", "Blezdingėlę" ir visos 16 vikriai suko "Malūną".

Vaidinimas traukė žiūrovo ašarą, dainos tėvynės ilgesiu kvėpavo, o šokiai šildė krūtines ir dvelkė jaunystės vėjeliu, šildančiu ir senučių lietuvių širdis.

Putnamo seselių kapelionas prof. St. Yla dėkojo šv. Kazimiero parapijos klebonui prel. P. W. Strakauskui už patalpas ir skelbimus. Paminėjo gražų lietuvišką paprotį lankytis kaimynuose.

Putnamo mergaitės prelatui įteikė gėlių, o padėką pareiškė daina. Prelatas savo kalboj džiaugėsi vaidinimu ir visa atlikta programa. Tik gautą rožių puokštę įteikė altorius puošiančiai seselei ir prašė padėti po Fatimos Marijos kojų.

Svečių tarpe matėsi Nekalto Prasidėjimo seserų motinėlė seselė Aloyza, seselė Augusta, Brocktono Nukryžiuotojo Jėzaus Seserys, kun. A. Abračinskas, kun. Cukuras ir daug kitų.

Po spektaklio mergaitės vakarieniavo pas Sužiedėlius, o Putnamo seselės svečiavosi pas Brocktono seseles.

Vakaro rūpesčiais gyveno Z. Kucinienė, prof. B. Vitkus, A. Sužiedėlienė, J. Kucinas ir daugelis kitų nuoširdžiai platinusių vakaro biletus.

Tikime, kad šis malonus Putnamo pabendravimas su Brocktonu ne paskutinis.

Dėkingi esame viešnioms už malonią popietę, o Marijos Metų kopplyčia Putname gal žiupsnelį prisidės prie užbaigimo.

Taigi iki pasimatymo kitą kartą Brocktone, mielos lietuvybės tausotojos Putnamo seselės ir jaunosios lietuvaitės, pensionato auklėtinės.

Mūsų ausyse dar ir šiandien skamba praregėjusio Šiluvos senelio žodžiai:

"Laiminga tauta, kuri pasitiki savo motina!...."

K. Keblinskienė

— **Kees Van Hoek**, 52 metų, olandas, laikraštininkas ir rašytojas, popiežiaus Pijaus XII biografas mirė 1954 m. gruodžio 30 d. Nurnberg, Vokietijoje.

MOVING

A. BENIULIS atlieka įvairius perkraustymus ir pervežimus iš tolimų ir artimų atstumų.

Telef. SE. 3-2146
arba BI. 7-7075
1885 CANALPORT

Rūpestinga ir pigiai taisau
TELEVIZIJOS
APARATUS
Garantuoja darbą ir dalis
J. MIGLINAS
Tel. HUmbold 6-1038

PRANEŠIMAS
Nauji 1955 m. modeliai dabar krautuvėje
NAMŲ REIKMENYS — ŠALDYTUVAI — SKALBIAMOS MAŠINOS — PEČIAI — TELEVIZIJOS — DŽIOVINTUVAI

Visų žymiausių firmų rakandai — Kroehler, Pullman, Simmons, Lloyds, Douglas, Bigelow, Lees, Basset, Hoover, Thor, Maytag, Universal, Tapan, Frigidaire, Gen. Electric, Philco, Crosley, Admiral ant parodos.

● LABAI DIDELĖ NUOLAIDA UŽ SENUOSIUS DAIKTUS ●
● NIEKO NEREIKIA ĮMOKĖTI ●

JOS. F. BUDRIK, INC.
3241 So. Halsted Street Chicago, Illinois
Telefonas: CALUMET 5-7237

Atdara sekmadienį nuo 11 iki 5 val. Pirmad. ir ketvirtad. vakarais.
Budriko Radio valanda ketvirtadieniais nuo 6 val. vakaro iš WHFC radio stoties, 1450 Kilocycles

NARIAI LIETUVIŲ TAUP. IR SKOLINIMO
B-VIŲ LYGOS, KURIOSE
Kiekvieno Santaupos Apdraustos Iki $10,000.00
—IR—
Paskolos Duodamos Namų Įsigijimui
Lengvomis Sąlygomis

CHICAGO SAVINGS & LOAN ASSN.
6234 S. Western Ave. Chicago 36, Ill.

CRANE SAVINGS & LOAN ASSN.
2555 W. 47th St. Chicago 32, Ill.

DISTRICT SAVINGS & LOAN ASSN.
3430 So. Halsted Street Chicago 8, Ill.

ST. ANTHONY SAVINGS & LOAN ASSN.
1447 S. 49th Ct. Cicero 50, Ill.

UNIVERSAL SAVINGS & LOAN ASSN.
1800 S. Halsted St. Chicago 8, Ill.

PIGIAI IR SAUGIAI
PERKRAUSTAU
BALDUS
VIETOJE IR IŠ TOLIAU
K. EIDUKONIS
Turiu naują didelį sunkvežimį ir apdraudas
6930 S. Talman, Chicago 29, Ill.
Tel. GRovehill 6-7096

LINES BY SOGLOW

Uncle Sam is a good man to have as a business partner. When you lend him money, he'll pay back every cent, plus good interest. On the Payroll Savings Plan, a part of your income goes into United States Savings Bonds each pay period. In 9 years, 8 months, Uncle Sam pays you $4 for every $3 you put in. Hold your Bonds ten years more—they return 80% over the sum you invested. Tell your employer today that you want to sign the authorization card to start your Payroll Savings.

$3.00 SERVICE CALLS SOUTHWEST SIDE $3.00
RADIO IR TELEVIZIJOS APARATŲ PATAISYMAI
EKSPERTŲ APTARNAVIMAS VISŲ IŠDIRBYSČIŲ
AL. PETKUS — — — — — — — — — — F. STUPER
PRos. 6-2229 ..... 2500 W. 69th St.

SPECIALUS NUPIGINIMAS !

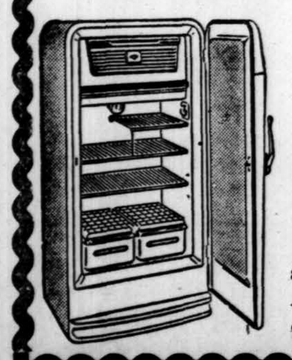

ROOSEVELT FURNITURE COMPANY, INC.
2310 West Roosevelt Road
Telef. SEeley 3-4711
Hide away Bed — Sofa-lova $109.00
SOFA-LOVA ir krėslas .. $169.00
Nauji 1955 modelio Frigidaire šaldytuvai, specialiai nupiginti tik $149.00
Pasinaudokite šiais nupiginimais ir aplankykite LIETUVIŲ KRAUTUVĘ.
Atdara ir sekmadieniais nuo 11 val. dieną iki 5 val. vakaro.

CLASSIFIED AND HELP WANTED ADS

★ "DRAUGAS" AGENCY ★
55 East Washington Street
Tel. DEarborn 2-2434
2334 South Oakley Avenue
Tel. VIrginia 7-6640; 7-6641

REIKALINGA — VYRAI

RATE CLERK

Permanent position, 5 day week. Must have knowledge of Central States and Middle West territory tariff.

BURLINGTON TRUCK LINES
5537 W. 26th St.
CICERO, ILL.
WAbash 2-2345
Ext. 842

PROGOS — OPPORTUNITIES

GROCERY — MARKET.
Pilnai "self-service". — Nuoma $40.00 į mėnesį su apšildymu. Prieinama kaina. 2403 S. Oakley Ave., Chicago 8, Ill. FRontier 6-1492. Galimybė turėti mažą butą užpakaly.

DĖMESIO!

Visi perka ir skaito Liudo Zeikaus romaną

LAIPTAI Į TOLUMAS

242 pusl. Kaina $2.5(

Užsakymus kartu su pinigais siųskite

"DRAUGAS"
2334 S. Oakley Ave.
CHICAGO 8, ILL.

Tips on Traffic Safety
By CHARLES F. CARPENTIER
Secretary of State

One of the quickest ways to get yourself into trouble is to dart abruptly out of a parking space into a traffic lane without taking the time or trouble to find out first whether there is any moving traffic in that lane.

The law says you shall not move out of a parking space "until such

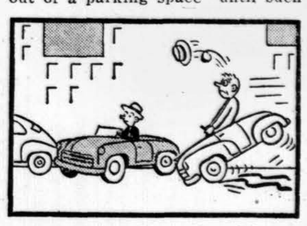

movement can be made with reasonable safety." (Section 64, Uniform Act Regulating Traffic.) Unless you have first made sure you can drive out of a parking space with "reasonable safety," you may find yourself involved in, or the cause of, a serious crash.

A car driving along the street might easily crash into you, or in an effort to avoid doing that, might crash into some other car. To be safe, make sure there is no traffic approaching from the rear by looking behind you. If there is, wait for it to pass. When the way seems clear, give the left-hand turn signal to warn any traffic which you might not have seen or which might be farther down the street. Then drive into the traffic lane.

A copy of the completely new "Rules of the Road" booklet will be sent to you free upon request. Write to CHARLES F. CARPENTIER, Secretary of State, Springfield, Illinois.

Skaitykite "Draugą"!

REAL ESTATE

JEIGU ieškot pirkti namų, biznių, sklypų, ūkių, arba norit ką parduoti, atsiminkit, jog mielai ir sąžiningai patarnauja

P. LEONAS
REAL ESTATE
2444 W. 63rd St. Antras augštas.
PR. 8-0097

Prieš pirkdami ar parduodami namus, biznius, sklypus ar ūkius atlankykite mus.

KUTRA-NORKUS REALTY
Real Estate-Insurance
2405 West 51 St.
PRospect 6-7238
PRospect 8-3579 (vak. ir sekmad.)

Didelis namų, biznių, apartamentų, sklypų pasirinkimas. Sudarome morgičius, paskolas, nuosavybių dokumentus. Nemokamai teikiame informacijas ir patarimus. Teirautis

Z. UMBRAŽŪNAS
F. H. HALVORSEN CO.
3145 W. 63rd St., tel HEmlock 4-4300
POrtsmouth 7-2003

Kas, perkant arba parduodant namus, norite sąžiningo ir lietuviškai nuoširdaus patarnavimo kreipkitės į

VENTA REAL ESTATE
4409 S. Fairfield Ave.
Tel. LAfayette 3-3881
Turime didelį pasirinkimą namų ir biznių įvairiose miesto dalyse.

P. STANKOVICIUS
REAL EST. ir INSUR. BROKERIS
LIETUVIŲ AUDITORIJA
3133 So. Halsted St.
Ph. DAnube 6-2795
namų YArds 7-6813
Padeda pirkti - parduoti namus, ūkius, biznius. Parūpina paskolas, draudimus ir daro vertimus. Tvarko imigracijos dokumentus. Ofisas atdaras 9—12 ir 4—7.

5608 S. HALSTED ST.
Pardavimui 3-jų augštų mūrinis namas. 1-me augšte krautuvė, 2-me augšte 5 didelių kamb. butas, 3-me augšte du apstatyti butai (3 ir 2½ kamb.). Garu apšild. Pilnas rūsys. Didelis 2-jų autom. mūrinis garažas. Geros pajamos. Dėl informacijų kreiptis pas savininką — Alex Tamalunas, TOwnhall 3-9571.

SUPER BARGAIN. 2-jų BUTŲ MŪRINIS 4 ir 4 kamb., apylinkėje Homan ir 25th. Gar. "Taksai" tik $64. $10,500, $2,500 įmokėti. SVOBODA, 3739 W. 26th, LAwndale 1-7038.

KVIEČIU TAMSTĄ patikrinti štai ką: Modernus, kampinis mūro namas, dviejų aukštų, trys butai ir biznio patalpa, pageidaujamoj vietoje. Tik dvylika tūkstančių dolerių įmokėti. Apžiūrėję įvertinkite! Tamstai teisingai patarnaus:

I. EVALDAS KURSHUS
P. LEONAS REAL ESTATE
2444 W. 63rd St.
PRospect 8-0097
Vakarais LAwndale 1-4077

BERWYN 2 BUTŲ ½ MŪR. 6 ir 5 kamb. Karštu vandeniu apšild. Mūr. gar. Apylinkėje 16th ir Homan. $16,200. TOwnhall 3-2460.

BUILDING & REMODELING

NAMŲ STATYBA
Įvairūs pataisymai ir pardavimas
Jei norite pirkti ar užsakyti namą, kuris būtų gerai išplanuotas, patogus, gražus ir pigus, pirkite ar užsakykite pas

V. ŠIMKŲ
Susitarti šaukit REliance 5-8202
nuo 5 val. p. p. kasdien ir sekmadieniais nuo 10—4 val.
Adresas: 4645 So. Keating Ave.
CHICAGO 32, ILL.

KONTRAKTORIUS
STANDARD BUILDERS, INC.
726 W. 18 St. Chicago 16
A. Gintneris, pirmininkas
V. Petrauskas, statybos vedėjas
CH 3-1535
Lietuvių Statybos Bendrovė stato namus pardavimui, pagal užsakymus ir atlieka remonto darbus.

MISCELLANEOUS
Įvairūs Dalykai

LIETUVIŠKA APDRAUDŲ AGENTŪRA
Gyvybės, ligoninės, automobilių, baldų, namų ir visos kitos apdraudos — asmenims, profesionalams ir biznio įstaigoms. Laisvas pasirinkimas kompanijos ir apdraudos rūšies. Nemokamas patarnavimas ir informacija. Valstybės patvirtintos kainos. Smulkesniai informacijai gauti skambinkite, rašykite, užeikite:
Jonas KIRVAITIS
INTERSTATE INSURANCE AGENCY
3900 S. Ashland Ave., Chicago 36, Ill.
Tel. WAlbrook 5-5671
Agentų ir brokerių dėmesiui!
Prieš draudsdami kitur pasiteiraukite. Pirmaeilės kompanijos — augščiausi komisai. Savi pas savus!

DĖMESIO!

TELEVIZIJOS
Ir Radio Aparatų Taisymas
Sąžiningas ir Garantuotas Darbas
DARBO VALANDOS: 6 v.v.—10 v.v.
Šeštadieniais: 8 v. ryto — 8 v. vak.
M. RIMKUS, 4517 S. Sawyer St.
Telef. VIrginia 7-0087, jei neatsako šaukite VI. 7-3037

Arkivyskupas
Jurgis Matulaitis
Matulevičius
UŽRAŠAI

Leidinio pelnas skiriamas Arkivysk Jurgio beatifikacijos bylai.

KAINA $ 2.50

DRAUGAS, 2334 S. Oakley Ave.
Chicago 8, Illinois

Šventųjų sielose mes pamatome patį Dievą.

Mes kasdien matome daug neįprastų įvykių gamtoje, bet stebuklai, kurie atsitinka paslaptingiausiose dorų žmonių galiose išsikyla augščiau už visus Apvaizdos veikalus gamtoje.

Vien tik žmoniškomis akimis imant, bus įdomu pažinti, kokią išvaizdą įgauna žmogaus gyvenimas, kai jis stengiasi įvykdyti dvasiškuosius idealus.

Lawrence, Mass.

Pažvelgus į praeitį

Prieš 60 metų lietuviai apsigyveno šiame mieste. Pradžioje emigrantų buvo negausus būrelis, tačiau šiame audeklų išdirbimo mieste lietuvių nuolat atvykdavo vis daugiau ir pastoviai apsigyveno Lawrence mieste. Kada gi gerokas skaičius lietuvių čia suvažiavo, rimtai susirūpino steigti pašalpines draugijas. Tapo inkorporuotos šios draugijos: Šv. Lauryno, Aušros Vartų Dievo Motinos, Šv. Onos (moterų), Šv. Elzbietos (moterų), Lietuvos Sūnų ir Lietuvių Ukėsų (Piliečių) klubas. Minimos šventųjų vardais draugijos buvo bažnytinės. Kaikurios iš jų buvo gausios nariais. Aušros Vartų draugija turėjo daugiau 400 narių. Šv. Lauryno draugija daugiausia prisidėjo prie kūrimo šv. Pranciškaus parapijos.

Nelaimei 1916 metais parapijos tuolaikinis komitetas pradėjo nesantykiauti su klebonu kun. A. Jusaičių ir galutinai nusprendė atsiskirti. Šis įvykis nunešė su savim ir paminėtas katalikiškas draugijas, išskiriant tik Šv. Elzbietos draugiją. Netekus parapijoje katalikiškos vyrų pašalpinės draugijos, susirūpinta organizavimu naujos draugijos. 1920 m. sukurta nauja katalikiška Šv. Kazimiero draugija ir inkorporuota 1920 metais.

Ši pastaroji draugija labai gražiai veikė ir narių skaičius nuolat didėjo ir labai gražiai ir sutartinai veikė. Ši draugija daug prisidėjo aukomis naujos bažnyčios statymo metu: pastatė Saldžiausio Širdies V. J. altorių ir nupirko liktorius. Ši vienintelė vyrų paš. draugija neatsiliko ir Lietuvos šelpimo darbe. Ši draugija buvo tikras parapijos ramstis.

Iš daugiau dviejų šimtų narių pasiliko vos 40 narių ir iždui ištuštėjus, o naujų jėgų neturint sausio 9 d. vienbalsiai nutarta šią vienintelę vyrų pašalpinę draugiją likviduoti. Labai gaila, kad duodama šiai draugijai mirti, o kaip tokia ji dar daug metų būtų galėjusi gyvuoti.

F. A. K.

Oak Forest, Ill.

Dešros ir kugelis

Š. m. sausio 16 d. 1 val. p. p. Oak Forest lietuviai seneliai turėjo gražią ir malonią popietę.

Marquette Parko kard. Mundelein Kolumbo vyčių kuopa, vadovaujama Broniaus Petkaus, džiugino senelius. A. Mileris davė lietuviams po $1.

Šį suėjimą suruošė Alex Mileris, judrus, nepamainomas vytis. Savo kalboje jis pasveikino susirinkusius.

Ant stalų buvo pridėta daug kugelio ir dešrų su kitais skanumynais. Čia susėdo ir sotinosi daug senelių. Valgyklos salė buvo perpildyta. Kiekvieną traukė lietuviškas kugelis su dešra. Seneliai neapsakomai džiaugėsi sulaukę tokios seniai matytos dienos. Pavalgius prasidėjo linksmoji programa.

Kuopos pirmininkas Bronius Petkus savo kalba pasveikino kiekvieną senelį. Paminėjo, kad moterys darė dešras, skuto bulves kugeliui. Palinkėjo visiems Dievo palaimos. Viską lydėjo nepaliaujami plojimai...

Mr. Kramer giedojo "Our Fatehr", pritariant akordeonu. Tap Kramer žavėjo savo gražiu tenoru.

Vėliau mažasis Jimi Petkus giedojo "Silent Night" (Tyli naktis). Atrodo, kad iš jo bus geras solistas.

Tuojau pasirodė ir "Ateities" taut. šokių grupė, kuriai vadovauja Vincas Samoška.

Buvo sušokta "Rugučiai", "Kalvelis" ir "Klumpakojis". Viską palydėjo neapsakomi plojimai.

Malonų būti toj grupėj ir pamėgint sušokti lietuvišką tautinį šokį.

Mr. Tenslinger žavėjo visus lietuviškomis polkomis.

Pabaigoje pasigirdo "Ave Maria", giedama Tap Kramerio.

A. Mileris prižadėjo vėl būti kitais metais su vyčių pagalba.

Senelis

Sinclair Week, Prekybos sekretorius, siūlo japonų gamybos reikmenis importuoti į JAV, kad Japonija pasiliktų stipria ir galėtų tęsti pirkimą iš Amerikos. (INS)

St. Louis, Mo.

JAV LB St. Louis, Mo., apylinkės susirinkimas, įvykęs sausio 19 d., nutarė vasario 6 d. R. K. parapijos salėje, 2123 Park Ave., surengti Nepriklausomybės šventės minėjimą. Tą dieną 10 val. ryto kun. Vitkus atlaikys Lietuvos laisvės intencija šv. Mišias, o 6:30 val. vakare įvyks minėjimo programa.

Šiame susirinkime buvo išrinkta JAV LB Tarybai rinkti komisija: kun. M. Vitkus, J. Bataitis ir V. Geležūnas.

Apylinkės valdybon išrinkti Jonas Simanavičius, Vincas Geležūnas, Jonas Bereiša, Ida Gudynienė ir Anelė Gudaitienė. Revizijos komisijon — kun. M. Vitkus J. Bataitis ir Antanas Simanavice.

Naujais nariais įsirašė 7 lietuviai, visi arba senosios kartos, arba čia gimusieji lietuviai. Tarp jų pažymėtinas nenuilstamas visų draugijų darbuotojas Antanas Simanavice.

Dabar apylinkė turi 28 narius. Jei toliau jos darbą parems senosios kartos ir čia gimusieji lietuviai, tai apylinkė gerokai sustiprės.

Apylinkė praeitais metais yra išsiuntusi Altui 100 dolerių ir JAV LB Chicagos apygardai 25 dolerius. Kasoje dabar turi 72.43 dol.

Apylinkei veikti sąlygos yra geros, nes kun. Vitkus teikia visokeriopą pagalbą, tik reikia daugiau veiklesnių narių.

Sekretorius

Abu vienodi

Elgeta giedodamas maldas skundžiasi:

Sušelpkit gerieji žmonės vargšą. Nuo vakar ryto nieko nesu valgęs...

— Štai vienas centas, — sako praeivė, — bet pasakyk tamsta, kaip galėjai taip nusigyventi?

— O! maloningoji ponia, ta pati yda kaip ir jūsų: išlaidumas.

Per pasaulį keliauja žmogus

Bernardo Brazdžionio poezijos rinkinys. Nedidelis skaičius šios knygos gautas šiomis dienomis "Drauge", 2334 So. Oakley Ave., CHICAGO 8, ILL. Knygos kaina kietais viršeliais $2.

CONRAD'AS — FOTOGRAFAS
(Lietuvis)

Moderniškai įrengta vieta įvairioms nuotraukoms. Specialybė—vestuvės. Jaunavedžiams duodama puiki ir brangi dovana. Sąžiningas ir gražiai atliktas darbas.

414 WEST 63rd STREET
Tel. ENg. 4-5883 arba ENg. 4-5840

SŪNUS PALAIDŪNAS
Studija Apie Vakarų Civilizacijos Krizę

Vietoj 1,000,000 DOLERIŲ tik 2 DOLERIAI

Šios knygos autorius vyskupas F. J. Sheen prieš kiek laiko pradėjo savo Televizijos programą per "Du Mont" stotį. Televizijos aparatų firma "Admiral" šiai programai finansuoti paskyrė vieną milijoną dolerių.

Lietuviškos knygos Klubas džiaugiasi galėdamas savo skaitytojam pateikti šio įžymaus kalbėtojo mintis už du doleriu.

"DRAUGAS"
2334 So. Oakley Ave. Chicago 8, Ill.

O rfėjaus MEDIS

Alfonsas Nyka-Niliūnas

Iškiliausioji naujausios lietuvių poezijos knyga LAIMĖJUSI 1952-1953 metų "AIDŲ" literatūros PREMIJĄ 500 DOLERIŲ

Knyga turi 128 pusl. didelio formato ir labai puošniai išleista. Norintieji įsigyti paskubėkite, nes knygos yra likęs labai mažas egz. skaičius.

Kaina $3.00

Užsakymus su pinigais siųskite:
DRAUGAS
2334 So. Oakley Ave.
CHICAGO 8, ILL.

GUŽAUSKŲ
BEVERLY HILLS GĖLINYČIA
Geriausios gėlės dėl vestuvių, banketų, laidotuvių ir kitų papuošimų.
2443 WEST 63RD STREET
Tel. PRospect 8-0833 ir PR 8-0834

Remkite dien. Draugą!

STEPONAS C. LACKAWICZ
LAIDOTUVIŲ DIREKTORIUS
TRYS KOPLYČIOS:
2424 W. 69th St. REpublic 7-1213
2314 W. 23rd Pl. .... Virginia 7-6672
10756 S. Michigan Ave. ...... PUllman 5-1270

TV APARATAI
RADIJO SU FM
HiFi FONOGRAFAI
GERIAUSIOS KOKYBĖS!
Prieinama Kaina
DAINA TELEVISION
sales-service
3130 So. Halsted St., DAnube 6-6887

ANTHONY B. PETKUS
LAIDOTUVIŲ DIREKTORIUS
6812 SO. WESTERN AVE. CHICAGO, ILL.
1410 SO. 50th AVE. CICERO, ILL.
GRovehill 6-2345
TOwnhall 3-2109

A. † A.
JONAS STIKLIUS

Gyveno 3426 S. Wallace St.

Mirė sausio 23 d., 1955 m., 10:15 val. vak., sulaukęs pusės amžiaus.

Gimė Lietuvoje. Kilo iš Šakių apskričio, Kudirkos Naumiesčio parapijos, Lapolotų kaimo.

Amerikoje išgyveno 45 m.

Pasiliko dideliame nuliūdime žmona Marijona (Narkūnaitė), pusbrolis Juozapas Stiklius, brolių vaikai: Victor Stiklius ir Victor Stiklius, Birutė Stankus ir jų šeimos. Giminaitė Minnie Norweck, jos sūnus Thomas, kiti giminės, draugai ir pažįstami.

Kūnas pašarvotas P. J. Ridiko kopl., 3354 S. Halsted St.

Laidotuvės įvyks ketv. sausio 27 d., iš koplyčios 8:30 val. ryto bus atlydėtas į Šv. Jurgio parapijos bažnyčią, kurioje įvyks gedulingos pamaldos už velionies sielą. Po pamaldų bus nulydėtas į Šv. Kazimiero kapines.

Nuoširdžiai kviečiame visus: gimines, draugus ir pažįstamus dalyvauti šiose laidotuvėse.

Nuliūdus žmona.

Laidotuvių direktorius J. P. Ridikas. Tel. YArds 7-1911.

GĖLIŲ KRAUTUVĖ PEOPLES FLORIST
• Skintos gėlės • Vestuviniai bukietai • Laidotuvių vainikai. Moderniškai atliekame visus užsakymus. Kreipkitės į mus.
H. ir O. HOMKO, savininkai
Kalbame lietuviškai
1850 West 47th St.
Telef. LAfayette 3-1786

JOHN F. EUDEIKIS
LAIDOTUVIŲ DIREKTORIUS
TRYS MODERNIOS KOPLYČIOS
4605-07 South Hermitage Avenue
Tel. YArds 7-1741-2 ir BIshop 7-9481
4330-34 South California Avenue
Telefonas LAfayette 3-0440
AMBULANCE DIENĄ IR NAKTĮ

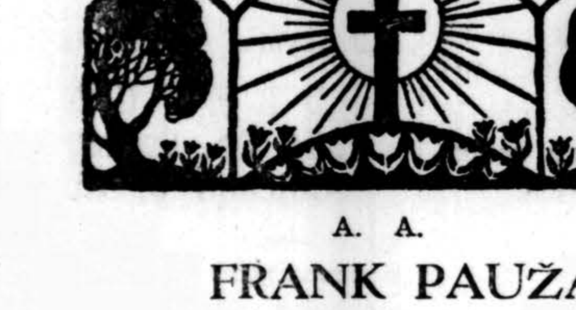

A. A.
FRANK PAUŽA

II-JO KARO VETERANAS

Gyveno 1429 So. 49th Ave., Cicero, Ill.

Mirė sausio 23 d., 1955 m., 2:25 val. popiet, sulaukęs 44 m amžiaus.

Gimė Chicago, Ill.

Pasiliko dideliame nuliūdime motina Elena, sesuo Angela Zenkus, švogeris William, jo vaikai: Geraldine, William ir Kenneth 3 dėdės: Zigmantas Suscavage su šeima, Frank Antanaitis ir George Zuzevičius, 3 tetos: Liucija Valaitienė, jos vyras Antanas, Emilija Vasaitienė, jos vyras Sam ir Tessie Suscavage su šeima krikšto motina Petronelė Martinkienė su šeima, pusbrolis Alfred Vance, žmona Jean, pusseserė Sally Butkus, jos vyras Juozas ir jų šeima, Agnes Petrulis, jos vyras Petras ir jų šeima, Mary Kemešius, jos vyras Juozas ir jų šeima, kiti giminės, draugai ir pažįstami.

Kūnas pašarvotas Vasaitis-Butkus koplyčioje, 1446 So. 50th Ave., Cicero, Ill.

Laidotuvės įvyks ketv. sausio 27 d., iš koplyčios 8:30 val. ryto bus atlydėtas į Šv. Antano parapijos bažnyčią, kurioje įvyks gedulingos pamaldos už velionio sielą. Po pamaldų bus nulydėtas į Šv. Kazimiero kapines.

Nuoširdžiai kviečiame visus gimines, draugus ir pažįstamus dalyvauti šiose laidotuvėse.

Nuliūdę: MOTINA, SESUO, ŠVOGERIS IR KITI GIMINĖS

Laidotuvių direktorius Vasaitis-Butkus. Tel. OL 2-1003

A. † A.
JOHN J. ZELNIS

Gyveno 2521 W. 45th Place

Mirė sausio 24 d., 1955 m., sulaukęs pusės amžiaus.

Gimė Lietuvoje. Amerikoje išgyveno 40 m.

Pasiliko dideliame nuliūdime duktė Genevieve Pahuski, žentas Stanley, anūkė Linda-Marie, giminaičiai: Kondrotų šeima, Pocių šeima ir Paulių šeima, kiti giminės draugai ir pažįstami.

Priklausė Darius—Girėno Am. Legion Post No. 271.

Kūnas pašarvotas J. F. Eudeikio koplyčioje, 4330 S. California Ave.

Laidotuvės įvyks ketv. sausio 27 d., iš koplyčios 8:30 val. ryto bus atlydėtas į Nekalto Prasidėjimo Panelės Švč. parapijos bažnyčią, kurioje įvyks gedulingos pamaldos už velionies sielą. Po pamaldų bus nulydėtas į Šv. Kazimiero kapines.

Nuoširdžiai kviečiame visus: gimines, draugus ir pažįstamus dalyvauti šiose laidotuvėse.

Nuliūdę: Duktė, žentas ir anūkė.

Laidotuvių direktorius John F. Eudeikis. Tel. YArds 7-1741.

VIENERIŲ METŲ MIRTIES SUKAKTUVĖS

A. A.
MARIJONA PETRAITIS

Jau sukako vieneri metai, kai negailestinga mirtis atskyrė iš mūsų tarpo mylimą motiną ir senelę.

Netekome savo mylimos gruod. 27 d. 1953.

Nors laikas tęsiasi, bet mes jos niekados negalėsime užmiršti. Lai gailestingas Dievas suteikia jai amžiną atilsį.

Mes, atmindami jos liūdną pašitraukimą iš mūsų tarpo, užprašėme gedulingas šv. Mišias su egzekvijomis sausio 27 d., Šv. Jurgio parapijos bažnyčioje, 7:30 val. ryto.

Kviečiame visus gimines, draugus, kaimynus ir pažįstamus dalyvauti šiose pamaldose ir kartu su mumis pasimelsti už a. a. Marijonos sielą.

Nuliūdę: Duktė Josephina Aleksa, žentas Juozas, anūkas Edvardas, jo žmona Leokadija, proanūkas Bernardas ir anūkė Juzefa Aleksaitė.

LIŪDĖSIO VALANDOJ
Šaukite
MAŽEIKA & EVANS
LAIDOTUVIŲ DIREKTORIAI
6845 S. Western Ave. 3 atskiros air-Cond. koplyčios
REpublic 7-8600 — 7-8601 Automobiliams vieta
Tiems, kurie gyvena kitose miesto dalyse; gausime koplyčią arčiau jūsų namų.

Vestuvių nuotraukos
Augštos rūšies fotografijos
Mūsų specialybė
Precin Photo Studio INC.
EDVARDAS ULIS, sav.
4068 Archer Avenue
Telefonas VIrginia 7-2481

STATYBAI IR NAMŲ PATAISYMAMS PRISTATOME VISOKIŲ RŪŠIŲ MEDŽIAGĄ

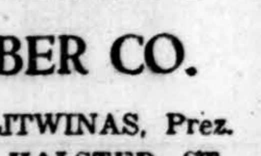

CARR MOODY LUMBER CO.
STASYS LITWINAS, Prez.
3039 So. HALSTED ST.
Tel. Victory 2-1272
APKAINAVIMĄ IR PREKIŲ PRISTATYMĄ TEIKIAME NEMOKAMAI
RAŠTINĖ ATIDARYTA kasdien nuo 8 val. ryto iki 6 val. vakaro ir šeštadieniais iki 3 val. vakaro

Lai Nauji Metai būna pilni malonaus gyvenimo su naujom ir patogiom namų reikmenim iš Progress Lietuvių Bendrovės Krautuvės!!

Šį mėnesį čia eina inventory ėmimo stako sumažinimo didis išpardavimas Kainos numažintos nuo 25% iki 50% ant geriausių baldų setų, kaurų, pečių, televizijos aparatų, radijų, refrigeratorių, plovyklų, vaikams rakandų ir visų kitų namams reikmenų.

Lengvi išmokėjimai pritaikomi visiems. Lankykitės visi čia.

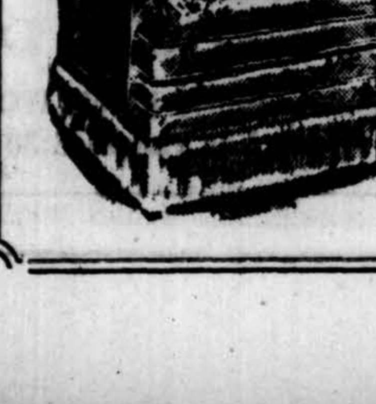

ERDVIĄ ir PATOGIĄ SENIAUSIĄ LIETUVIŲ BENDROVĖS KRAUTUVĘ
PROGRESS FURNITURE Co
4181-83 ARCHER AVE.
Tel. LAfayette 3-3171
Brighton Parko Kolonijoje

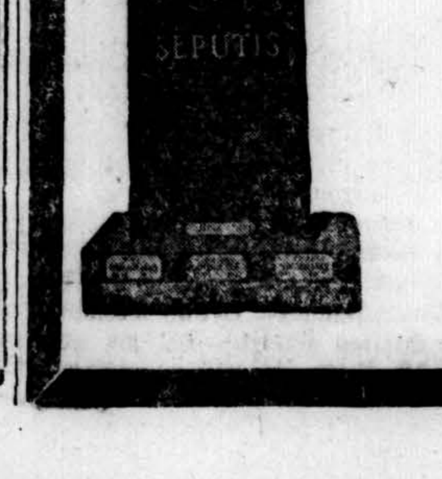

PIRKITE TIESIOG NUO MR. NELSON
— savininko —
St. Casimir Monument Company
3914 West 111th Street
Vienas blokas nuo kapinių.
Didžiausias paminklams planų pasirinkimas mieste
Telef. CEdarcrest 3-6335

SEKANTIEJI YRA NARIAI CHICAGOS LIETUVIŲ LAIDOTUVIŲ DIREKTORIŲ ASOCIACIJOS

Ambulansų patarnavimas yra teikiamas dieną ir naktį. Reikale šaukite mus.

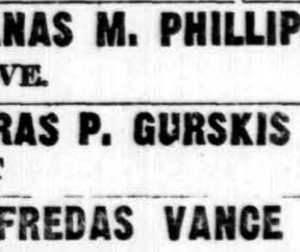

Mes turime koplyčias visose Chicagos ir Roselando dalyse ir tuojaus patarnaujam.

ANTANAS M. PHILLIPS
3307 S. LITUANICA AVE. Tel. YArds 7-3401

PETRAS P. GURSKIS
659 West 18th STREET Tel. SEeley 3-5711

ALFREDAS VANCE
177 WOODSIDE Rd., Riverside, Ill. Tel. OLympic 2-5245

POVILAS J. RIDIKAS
3354 S. HALSTED STREET Telephone YArds 7-1911

LEONARDAS F. BUKAUSKAS
10821 S. MICHIGAN AVE. Tel. COmmodore 4-2228

JURGIS F. RUDMIN
3319 S. LITUANICA AVE. Tel. YArds 7-1138—1139

PETRAS BIELIŪNAS
4348 S. CALIFORNIA AVE. LAfayette 3-3572

LEONARDAS A. EŽERSKIS
1646 WEST 46th STREET Tel. YArds 7-0781

VASAITIS — BUTKUS
1446 SO. 50th AVE., CICERO 50, ILL. Tel. OLympic 2-1003

Skaitykite ir platinkite dienraštį "Draugą".

× **Kun. Pranui Garšvai,** MIC, Avellanedos T. T. Marijonų namo viršininkui ir lietuvių parapijos klebonui, atvykusiam iš Argentinos į JAV T. T. Marijonų kongregacijos reikalais, pagerbimo vakarienė bus sausio 30 d. 4 val. p. p. Liet. Vyčių salėje, 2451 W. 47 st. Visi jo bičiuliai, draugai, pažįstami ir Tėvų Marijonų bendradarbiai kviečiami dalyvauti vakarienėje. Dėl dalyvavimo vakarienėje praneškite **inžinieriui P. Brizgiui,** 6935 So. Campbell av. (telefonas GR 6-5468).

Be to, primename, kad būsite pavaišinti argentinietišku gėrimu mate (skania arbata).

× **Evaldas Veleckis,** Technologijos Instituto chemijos katedros asistentas, sausio 29 dieną 2 val. p. p. Šv. Kryžiaus bažnyčioje susituoks su **Čese Povilaityte.** Abu būsimieji jaunavedžiai yra atvykę iš tremties ir šiame krašte baigę augštuosius mokslus. Česė yra biologė ir dabar dirba vienos stambios bendrovės tyrimų skyriuje. Evaldas, šalia asistento darbo, sėkmingai siekia chemijos mokslo doktorato.

× **Šv. Jurgio parapijos choras,** vadovaujamas Vl. Baltrušaičio, sekmadienį buvo suruošęs arbatėlę, kurios metu skambėjo dainos ir buvo skaitomas humoro laikraštis, pačių choristų redaguotas "Perskilęs klavišius". Jį suredagavo P. Bagdonas, Alb. Rudzevičius, K. Slavinskas, St. Kilijonas. Ypač visiems patiko kupletai, kuriais apdainuoti atskiri choristai. Choras šiuo metu gerai sustiprėjęs, puikiai gieda bažnyčioje, ruošiasi religiniam koncertui.

× **Labdarių Sąjungos Centro svarbus mėnesinis susirinkimas** bus sausio 26 d. 8 val. vak. Šv. Kryžiaus lietuvių parapijos salėje. Valdyba prašo visų narių ir kuopų atstovų dalyvauti susirinkime: 1954 m. gruodžio mėn. susirinkimas neįvyko dėl blogo oro, dėl to valdybos rinkimai atkelti į šį susirinkimą. Taipgi susirinkime bus pasitarta banketo reikalais. Labdarių banketas įvyks balandžio 24 d. 6 val. vak. Morrison viešbutyje.

× **Jonas Kerulis** pirmininkaus šiemet Nekalto Prasidėjimo Seserų Gildos Chicagos apskrities valdybai. Kiti valdybos nariai yra: V. Gečienė ir M. Aitutienė (vicepirmininkės), P. Dubinskienė (iždininkė), O. Labanauskaitė (finansų sekretorė) ir B. Vaišnorienė (valdybos narys).

× **"Draugo" radijas** šį trečiadienį (sausio 26 d.) perduoda vaidinimą "Susitikimas Tytuvėnuose II dalis". Vaidina Alfas Brinka, Zita Kevalaitytė ir Vacys Petrauskas. Režisuoja A. Brinka. Muzikinės dalies vedėjas Antanas Skridulis.

× **Dr. G. J. Bylaitis,** 4038 Archer, ruošiasi įstoti į JAV kariuomenės tarnybą.

× **Mrs. Frances Bradchulis,** 3348 So. Lowe av., išvyko į Michael Reese ligoninę, kur jai padarys operaciją.

× **Chicagos Moterų klubas,** vadovaujamas A. Kazanauskienės, posėdžiavo praeitąjį ketvirtadienį Virginijos Meldažytės-Kamenjarin South Shore jaukioje rezidencijoje. Klubo narės, gausiai susirinkusios, aptarė einlinius reikalus ir pasišvečiavo.

IŠ ARTI IR TOLI

A. J. VALSTYBESE

— Žurnalas "Colliers" pagerbė A. Karsokaitę. Žurnalas "Colliers" 1954 m. gruodžio mėn. 24 d. laidoj išspausdino porą puslapių spalvotų reprodukcijų iš Los Angeles Immaculate Heart College, kuriai vadovauja buvęs Berlyno Nacionalinės Galerijos direktorius Dr. A. Schardt.

Reprodukcijos rodo, kad mokykla išvystyta plačiu profesinio lavinimo mastu. Be formalinės tapybos skyriaus yra grafikos ir taikomojo meno šakos, ypatingai gerai įrengtos serigrafijos bei tekstilės klasės. Dėstomos moderninio meno teorijos ir jos taikomos praktikoje.

Vienas tekstilės serigrafas su geometriniais paukščių vaizdeliais žurnale išspausdintas mokyklos mokinės lietuvaitės Ados Karsokaitės.

Daugelio šios kolegijos mokinių darbai tiek geri, kad prieš pereitas Kalėdas buvo išstatyti New Yorko keliose meno galerijose ir Metropolitan muzėjuje.

— Vasario 16 minėjime dalyvaus trys Brooklyno chorai: gelų Karalienės ir V. Atsiminimo parapijų ir Operetės. Generalinė repeticija įvyksta vasario 11 d. Angelų Karalienės parap. salėje 8 v. v. Minėjime solo dainuos solistė Lilija Mickevičiūtė iš Worcester, Mass. Kalbą pasakys Nepriklausomybės akto signataras prof. J. Kaminskas. Visos kalbos bus trumpos. Minėjimas įvyksta vasario 13 d. 3 v. p. p. Webster Hall, New Yorke, 119 E. 11 St.

— Kun. J. S. Lukšys, Šv. Jurgio lietuvių parapijos vikaras Shenandoah, Pa., pagerbtas Amerikos legiono Anthony P. Domato Posto 792, kuris jį išrinko pasižymėjusiu asmeniu (Outstanding Citizen). Kun. J. S. Lukšys pagerbtas už tai, kad jis suorganizavo jaunimą į sporto ratelius (Little League Baseball), norėdamas juos auklėti ir atitraukti nuo to, kas jaunimą morališkai smukdo. Tiems sporto rateliams priklauso arti 120 jaunuolių.

— Vitalis Žukauskas su Brooklyno vaidintojų trupe jau pradėjo repetuoti Čiurlionienės "Pinigėlius" — keturių veiksmų komediją, kurią suvaidins "Ateities" vakarui per Atvelykį, balandžio 17 d.

— B. K. Balučio, Lietuvos ministerio Londone 75 metų amžiaus sukaktį minėjo Hartfordo lietuviai sausio 23 d. Koncerte programą išpildė operos solistas St. Liepas, baletininkė K. Rasčiūtė, pianistė E. Miniukienė. Paskaitą apie sukaktuvininką skaitė dr. A. Šerkšnas.

× **Antanas Gudaitis** suruošė savo tėvams, jiems 50 metų vedybinio gyvenimo sukaktį švenčiant, šaunią puotą Lietuvių auditorijoje. Vaišėse dalyvavo daug žmonių, tarp jų žymių Chicagos miesto pareigūnų.

× **Dr. Domas Giedraitis,** prieš pusantrų metų atvykęs iš britų Kolumbijos, P. Amerikos, pradėjo gydytojo darbą General ligoninėje, Elgin, Ill. Dr. D. Giedraitis interno stažą baigė Cook County ligoninėje.

× **"Ateitis",** tautinių šokių nepailstamoji ir tarp kitataučių pagarsėjusi grupė savo metinį vakarą Chicagoje ruošia šeštadienį po Velykų.

× **Prof. Balio Sruogos** ir režisoriaus Andriaus Olekos Žilinsko teatro klausimais pomirtiniai straipsniai, dar niekur nepaskelbti, talpinami Teatro Almanacho puslapiuose.

— Knygų, muzikos ir paveikslų paroda. Lietuvių ir esčių grupė prie tarpt. egzilų moterų komiteto vasario 15 Baltų namuose New Yorke Lietuvos ir Estijos nepriklausomybių šventčių proga rengia knygų, muzikos ir paveikslų parodą. Lietuvių grupei pirmininkauja R. Sidzikauskienė.

— Mirė Mrs. Kotryna Grokaitis, 78 metų, gyv. Worcestery, Mass., gimusi Lietuvoje, JAV išgyvenusi 47 metus.

— Solistė Vinčė Jonuškaitė susirgo; gydosi ligoninėje, kur jai padaryta operacija.

— J. Žilevičiaus, kompozitoriaus, šv. Juozapo mišias vasario 22 d. išpildys Bostono katedroje, Mass. Vargonais palydėti numatomas kviesti Z. Nomeika.

VOKIETIJOJ

— Kas naujo Hanau apylinkėje? Š. m. sausio mėn. 2 dieną Hanau įvyko Kalėdų eglutė Hanau m. ir apylinkės lietuvių vaikams. YMCA kambarys prisirinko pilnas vaikų, jų tėvų ir svečių, kurių tarpe buvo Sielovados tvarkytojas kun. A. Bernatonis ir kt. Atvykus Kalėdų seneliui, vargo mokyklos mokiniai, vadovaujami mokyt. Br. Survilienės, prie uždegtos Kalėdų eglutės atliko gražią programą — pagiedojo kalėdinių giesmių, padainavo lietuviškų dainelių, pašoko porą tautinių šokių ir padeklamavo gražių eilėraščių. Neatsiliko ir tie, kurie tik neseniai pradėjo lietuviškai mokytis, jie irgi pasakė eilėraščių. Pasibaigus programai Kalėdų senelis 52 vaikus apdovanojo Balfo maišeliais su saldumynais ir vaisiais, o mokyt. Br. Survilienė išdalino vargo mokyklos mokiniams Baltic Co. Birutės saldainius ir Kanados Liet. Katalikų Moterų D-jos ir Kanados Lietuvių Darbininkų D-jos lėšomis nupirktą šokoladą. Vaikai ir tėvai liko dėkingi visiems geradariams-aukotojams.

— Remėjų ženklelis. Vasario mėn. numatomas išleisti Vasario 16 gimnazijos rėmėjų ženklelis, metalinis, emaliuotas, nedidelio formato, prisegamas. Jis skiriamas tik nuolatiniams Vasario 16 gimnazijos rėmėjams, jiems pagerbti ir atžymėti jų nenuilstamą pasiaukojimą lietuvių švietimo reikalui.

— Prasidėjo mokslas. Kalėdų atostogoms pasibaigus, sausio 10 d. suvažiavo Vasario gimnazijos mokiniai ir prasidėjo mokslas.

Mėsos tikrinimas gyvose kiaulėse

Purdue universitetas Lafayette, Indiana, paskelbė apie išradimą naujo elektroninio instrumento, kurio pagalba gyvulių augintojai ir jų pirkėjai galės patikrinti gyvo gyvulio mėsos kokybę.

Atradėjai yra įsitikinę, kad tai pagreitins liesesnių kiaulių auginimą ("meat-type" hogs). Šiuo metu kaikurie kiaulių augintojai turi papjauti 2—3 paršelius iš kiekvienos bandos mėsos kokybės patikrinimui.

Naujasis instrumentas yra adatos pavidalo elektrodas, kuris įsmeigiamas į tiriamojo gyvulio mėsą. Kadangi riebalai ir raumenys yra skirtingi elektros laidininkai, tai instrumento skalė rodo skirtumus įsmeigus adatą.

Šį instrumentą išrado dr. F. N. Andrews (Gyvulininkystės departamento) ir dr. R. M. Whaley (Purdue fizikos departamento). Sekančių metų pradžioje tikimąsi naująjį instrumentą panaudoti praktikoje.

March of Dimes vajus

Maida Libkin, 2½ metų, primena, kad sausio 27 d. Cook County motinos dalyvaus March of Dimes vajuje.

CHICAGOS ŽINIOS

Pora sunaudojo narkotikų už $11,000

Plėšikų gaudymo policijos dalinys areštavo Rose Mary Llaird. Iš rasto pas ją kalendoriaus paaiškėjo, kad ji ir jos vyras, įpratę į narkotikus, per metus vien heroinui išleido $11,000. Jos vyras policijos jieškomas, nes nustatyta, kad jis iškeitė netikrų čekių už $2,000. Vidutiniškai tuodu narkotikų vergai per dieną išleisdavo apie $32 tiems nuodams. Areštuotoji moteris papasakojo, kad ji jautusi skausmą nugaroje ir vyras jai davęs heroino injekciją. Ji nuo to laiko jau nebegalėjusi be šių narkotikų apseiti. Jos vyras taipgi. Jie uždirbdavo po $150 savaitėje, bet jiems jau nebebuvo gana pinigo brangiems narkotikams. Ėmė skolintis iš giminių, sakydami, kad pirks namus. Abudu buvo nuvykę į federalinę ligoninę Lexingtone, Ky., narkotikams gydytis, bet greit tą vietą apleido, pasilikdami tokie patys.

Keleivius veš helikopteriais

Viena bendrovė padavė prašymą, kad jai leistų helikopteriais vežioti keleivius Chicagos apylinkėse iki 200 mylių nuotolio. Tada tereikėtų tik 12 minučių laiko iš miesto centro pasiekti aerodromą. Ta bendrovė jau dabar vežioja paštą helikopteriais į 52 vietas Chicagos priemiesčiuose. Planuoja dar pridėti 8 keleivinius helikopterius. Šis planas bus svarstomas kovo 22 d. New Yorkas jau turi helikopterio susisiekimą keleiviams tarp miesto ir aerodromų. Helikopteriais taipgi pervežami keleiviai Los Angeles, Miami ir kituose miestuose.

Aktorė Lynne Baggett, 27 metų, atlikusi Los Angeles county kalėjime 50 dienų bausmę, iš 60 dienų, už pabėgimą automobiliu iš tos vietos, kur 9 metų vaikas buvo užmuštas, išėjusi iš kalėjimo apkabina savo motiną Mrs. Ruth Baggett. Lynne išteisinta vaiko žuvimo byloje. Už jos gerą elgesį 10 dienų bausmė sumažinta. (INS)

Iš vandens ištraukė apdegusį lavoną

Po gaisro namuose 5520 So. State st., rūsyje, 7 pėdų gilumo vandenyje, buvo rastas apdegęs lavonėlis 3 metų berniuko Prentiss Gardon. Lavonėlis buvo rastas, kai ugniagesiai pompavo vandenį iš rūsio. Jį ir jo brolį tėvas buvo benešąs iš ugnies, tačiau nelaimingasai išslydo, o kai tėvas vėl grįžo jo gelbėti, dėl liepsnų ir dūmų nebegalėjo pasiekti. Motina iš gaisro išbėgo nesužeista, nešdama savo 18 mėnesių kūdiki.

Atominiai paminklai

Atominės energijos veikimas pirmiausiai buvo pasiektas Chicagoje. Argonne miškuose, netoli Chicagos, yra du patys pirmieji atominiai reaktoriai, kurie dabar jau nenaudojami. Pagal sutartį, tas žemės plotas 1956 metais turės vėl grįžti parkų vadovybei, visiškai be jokių pastatų. Yra pavojaus, kad tie reaktoriai gali būti sunaikinti. Spaudoje keliama balsų juos išsaugoti kaip pirmuosius atominio laikotarpio paminklus.

Kietas šaltis

Nakčia į pirmadienį Chicagoje temperatūra nukrito iki 11 laipsnių. Tai buvo šalčiausia diena nuo pat praeitų metų kovo mėnesio; visdėlto tai toli nuo sausio 23-čios dienos rekordinio šalčio, kuris buvo 1936 metais: tada Chicagoje buvo 17 laipsnių žemiau nulio.

40,000 motinų lankys namus

Rinkdamos aukas kovai su polijo liga 40,000 motinų Chicagoje ketvirtadienį tarp 7 ir 8 v. vakaro lankys namus. Praeitais metais panašios rinkliavos metu buvo gauta $343,000.

Areštavo už gėrimą automobily

Policija areštavo 10 jaunuolių, kurie sekmadienio rytą susimetę į du automobiliu gėrė alų ir kitus alkoholinius gėrimus. Jauniausieji penki, teturėję 14-15 metų, perduoti tėvų globai, o vyresnieji paleisti už užstatą, bet turės stoti į teismą. Patrauktas atsakomybėn ir tavernos savininkas, pardavęs svaigalus nepilnamečiams.

Taip įvyko Amerikoj...

Berods, Alabamos valstybėj vienas asmuo buvo išleistas iš psichiatrinės ligoninės, kuri, išleisdama jį į laisvę, išdavė jam pažymėjimą. Kaip tik tuo metu vyko kongreso rinkimai. Minėtasis tuojau panoro statyti savo kandidatūrą ir paskelbė laikraščiuose šitokį skelbimą:

"Aš esu vienintelis politikas Alabamoj, kuris dokumentališkai galiu įrodyti, kad nesu kvailas. Balsuokite už mane"...

Ančiukas su nulaužta koja

Cantone, N. C. Prano Parkerio kalė Sindy, nelaimingu būdu praradusi savo šunyčius, įgavo keistą palinkimą "vaikų įsūnijimui". Ji pradėjo nuo ančiuko su nulaužta kojyte. Vėliau viščiukas ir kačiukas buvo "įsūnyti" mišrion šeimon Parkerio namuose. Antis ir viščiukas ilsisi ant Sindės nugaros, o katinėlis glaudosi apie jos galvą.

Knyga visokiai blogai nuotaikai nugalėti

NELĖS MAZALAITĖS

SAULĖS TAKAS

Knyga dovanoti ir sau pačiam pasiskaityti

Romanas, 417 psl., su dail. Pauliaus Augiaus prasmingu ir dailiu aplanku. Lietuviškos Knygos Klubo leidinys, kaina $3.50.

Įsigykite šią knygą ir Jūs niekada nenuobodžiausite. Vienas kitas perskaitytas jos puslapis gražins Jums nuotaiką ir pasitikėjimą savimi, nors Jūs labiausiai būtumėt apsivylęs.

Užsakymus su pinigais siųskite:

DRAUGAS
2334 So. Oakley Ave.,
Chicago 8, Illinois

Tikrai verta pamatyti ir įsigyti

CHICAGOS LIETUVIŲ METRAŠTĮ

Čia aprašomos įstaigos, spauda, meno kolektyvai, organizacijos, klubai, finansinės įstaigos ir t. t.

400 vertingų nuotraukų, patraukia visų akį ir padaro jį tikrai maloniu leidiniu.

243 puslapiai, didelio formato, kaina $3.50.

Užsakymus adresuokite:

DRAUGAS

2334 So. Oakley Ave.

CHICAGO 8, ILL.

Perskaitę "Draugą", duokite kitiems!

NAUJAUSIOS KNYGOS

TIPELIS

PULGIO ANDRIUŠIO

humoristinis romanas iš Kauno gyvenimo. Nepaprastai nuotaikinga ir įdomi knyga. 240 psl., įrišta į kietus viršelius.

Kaina $3.00

DAIKTAI IR NUORŪKOS
Leonardo Žitkevičiaus

lyrinės ironijos. Pirmoji šio žanro knyga lietuvių literatūroj.

Kaina $1.00

Užsakymus siųskite:

DRAUGAS

2334 So. Oakley Ave.

CHICAGO 8, ILL.

KAS, KĄ IR KUR

— Moksleivių Tautinis ansamblis repeticijas pradedą šiandien. Repeticijos vyks Lietuvių auditorijos apatinėse salėse šia tvarka: **antradieniais** 4:30 val. p. p. jauniesiems choristams, 5:30 val. tautinių šokių šokėjams, kuriems vadovauja O. Brazdžionienė ir N. Šapalaitė. **Ketvirtadieniais** 5:30 val. p. p. vyresniesiems choristams, 6:30 val. tautinių šokių šokėjams, kuriems vadovauja K. Miekevičiūtė ir J. Naviekaitė. Kanklininkių repeticijos vyks sena tvarka. Visiems ansamblio dalyviams choro repeticijos privalomos.

Balys Pakštas, Meno vadovas

— Biržėnų klubo metinis susirinkimas šaukiamas š. m. sausio mėn. 30 d. 3 val. po pietų Lietuvių auditorijoje. Bus aptariamas mirusio valdybos nario Mykolo Kregždės likusios našlės paramos reikalas, valdyba padarys metinę apyskaitą ir duos veiklos planą šiems metams. Nariai kviečiami būtinai dalyvauti.

Klubo valdyba

— Tradicinis kaukių balius. Akademinis skautų sąjūdis Chicagoje rengia savo tradicinį kaukių balių visų pamėgtoje Viking Ballroom salėje (6855 So. Emerald Ave.). Balius pelnas skiriamas Dr. Vyduno vardo studijų šalpos fondui.

Šių metų kaukių baliuje laukiama įdomių kaukių pasirodymo.

Balius įvyks vasario mėn. 5 d. 7 val. vakaro. **E. Z.**

— Balfo Chicagos apskrities susirinkimas bus sausio mėn. 26 d. 7:30 val. vak. Vyčių salėje, 2453 W. 47th Str.

Dienotvarkėje numatyta: praeitųjų metų apyskaita ir šių metų veiklos planas.

Prašome skyrių valdybas, narius Balfo rėmėjus ir visus, kurie interesuojasi Balfo veikla, susirinkime dalyvauti.

Balfo Chicagos apskrities valdyba

— Lietuvių Prekybos Rūmų metinis narių susirinkimas bus šiandien (sausio 25 d.) 8:30 val. vak. Darius ir Girėno salėje. Bus renkami penki nauji direktoriai. Visi nariai kviečiami atsilankyti.

— Marquette Park namų savininkų organizacijos mėnesinis susirinkimas bus sausio 26 d. 7:30 val. vak. Šv. P. Marijos Panelės Gimimo parapijos salėje.

Fran. Bakutis, nut. rašt.

— Ateitininkų choro bendroji repeticija įvyks rytoj (sausio 26 d.) 8 val. vak. Šv. Jurgio parapijos salėje. **Seniūnas**

LORETA

MERGAITĖS LIKIMO ROMANAS

Parašyta Lietuvoje Stasio Budavo ir antra laida išleista Bendrijos — Anglijoje. Šis įdomus romanas gaunamas "Drauge", 2334 South Oakley Ave., CHICAGO 8, ILL.

Kaina $1.80.

Naujausių knygų mėgėjas negali likti neskaitęs gabaus laikraštininko ir rašytojo **Broniaus Daubaro** apysakos.

MĖLYNA SUKNELĖ

Čia nuostabiai vaizdžiais žodžiais nusakoma gyvenimas ir meilė tremtinių hostelyje Anglijoje, sovietinių žvalgybininkų įvykdyti pagrobimai, lietuvaitės ryžtingas laikymasis tardymo kamerose. Daug psichologinių išgyvenimų ir gausi intriguojančių nuotykių pynė, mylinčios moters tragedija ir jos nuotykingas išsiveržimas iš raudonųjų agentų.

Šios patrauklios knygos kaina $1.50.

Užsakymus su pinigais siųskite:

DRAUGAS

2334 So. Oakley Ave.

CHICAGO 8, Ill.

Skelbtis "DRAUGE" apsimoka nes jis yra plačiausiai skaitomas lietuvių dienraštis, o skelbimų kaina yra prieinama visiems

DRAUGO RADIJAS

WOPA

5 KARTUS SAVAITĖJE NUO 8:30 V. V.

Per radijo STOTĮ WOPA (1490 AM — 102.3 FM)

- Politinės Žinios
- Chicagos Žinios
- Religinė Valanda
- Lietuviška Muzika
- Filmų Apžvalga
- Sporto Kronika
- Politinė Apžvalga
- Kultūrinė Kronika

KLAUSYKITE DRAUGO RADIJĄ

Atsukite radiją į stotį WOPA (1490 AM ir 102.3 FM Kas vakarą 8:30 iki 9 val. vakaro