MIDWEST INTER-LIBRARY CENTER
5721 COTTAGE GROVE AVE.
CHICAGO 37, ILL.

MIDWEST INTER-LIBRARY CENTER CHICAGO

GRATIS

DRAUGAS
Leidžia Lietuvių Katalikų Spaudos Draugija
2334 So. Oakley Ave., Chicago 8, Illinois
Telephone — Virginia 7-6640-41
Vienintėlis tautinės ir tikybinės minties lietuvių dienraštis pasaulyje

# DRAUGAS

THE LITHUANIAN DAILY FRIEND

DRAUGAS
The Lithuanian Daily Friend
Published by the Lithuanian Catholic Press Society
2334 So. Oakley Ave., Chicago 8, Illinois
Telephone — Virginia 7-6640-41
The most influential Lithuanian Daily in America

No. 53 | Kaina 5 centai | PENKTADIENIS, KOVO (MARCH) 4, 1955 | Price 5 cents | VOL. XXXIX

# ŠIANDIE GAZOS BYLA SAUGUMO TARYBOJE

## Paskutiniai aidai

Anksčiau esame pateikę ištraukas iš aštuonių senatorių kalbų, pasakytų vasario 16 d. išvakarėse. Vasario 18 d. kalbėjusių skaičius pašoko iki dvylikos, nes tą dieną kalbėjo Lietuvos reikalu dar keturi senatoriai. Čia pateikiame ir jų kalbų ištraukas.

*Prescott Bush (Conn.)*—Amerika siunčia savo palankumo pareiškimą Lietuvos žmonėms jų bandymo valandose ir reiškia viltį, kad jie vėl gyvens kaip laisva ir nepriklausoma tauta. (Senatorius taip pat pacitavo ištrauką iš Amerikos Lietuvių Tarybos pareiškimo apie dabartinę padėtį Lietuvoje).

*Glenn J. Beall (Md.)* — Sovietams tebeviešpataujant Lietuvoje, griežta cenzūra slepia nuo pasaulio ten tebevykdomas deportacijas po „savanoriška" darbo kitur pasirinkimo priedanga. Tačiau Lietuva nesukniubs. Ji kovą tebetęsia.

*T. E. Martin (Iowa)* — Viena juodžiausių dėmių Sovietų diktatorių juodojoje istorijoje yra ilga eilė sulaužytų taikos sutarčių ir kitokių susitarimų, kliudžiusių jiems savo tikslų siekti. Trys su Lietuva raudonųjų valdovų 1920, 1933 ir 1939 m. pasirašytos sutartys dabar tarnauja kaip paminklai raudonųjų viešpačių žiaurumui priminti.

Tegul didėjąs laisvojo pasaulio budrumas sustiprina lietuvių viltį, kad ateityje jie švęs savo nepriklausomybės dienas nesuteptas.

*W. A. Purtell (Conn.)* — Be jokios abejonės šešėlio aišku, kad dar prieš Lietuvos aneksiją Sovietų Sąjunga buvo išleidusi įsakymą, kurio tikslas buvo ne tik sunaikinti Lietuvos nepriklausomybę, bet išnaikinti ir Lietuvos žmones.

Lietuva pergyvena visą Sovietų jėgos brutališkumą. Lietuviai pergyvena neapsakomus sunkumus besistengdami išlikti kilnūs ir tautiškai stiprūs. Mažesnio kalibro žmonės negalėtų pakelti tokios baisios primestos sovietizacijos naštos. Bet lietuviai — didinga tauta. Jie yra patyrę rusų carų priespaudą ir ją pergyveno. Jie išliks kaip tauta ir šiandien, nežiūrint Sovietų priespaudos stiprumo, nes rezistencija, patriotizmas ir neapykanta priespaudai yra dorybės, kurių šaknys giliai įleistos į lietuvio sielą. Lietuvos žmonės ir lietuvių tauta nėra užmiršti. Lietuvių tautinės aspiracijos nebus pamirštos.

*Iš kalbų Atstovų Rūmuose*

*P. J. Philbin (Mass.)* — Ateis diena, kai tironija, priespauda ir persekiojimas, kurį Lietuva kenčia, pranyks. Išlaisvinimo diena ateis ir laisvos institucijos vėl bus atsteigtos.

Kas bent trumpai susipažinęs su tos tautos garbinga istorija, puikiai supranta kovą ir pasišventimą, kurią ji turėjo pakelti dėl laisvės šimtmečių bėgyje.

Jų likimas liūdnas ir tragiškas. Šiose epochinėse rungtynėse, šioj narsioj kovoj dėl nepriklausomybės mūsų tauta turi lietuvių tautą padrąsinti ir jai padėti. Mes niekad neturime jų apvilti. Mes turime jiems pranešti ir duoti suprasti, kad pritariame jų aspiracijoms ir darysime visa, ką galime, kad priartintume lietuvių tautai laisvės dienas.

Savo pareiškimus dar padarė raštu šie kongresmanai: Albert P. Morano (Conn.), Gordon L. McDonough (Calif.); Ivor D. Fenton (Pa.) paskelbė "Evening Herald", išeinančio Shenandoah, Lietuvai pašvęstą editorialą, (New York Times editorialas, skiriamas Lietuvai, irgi buvo paskelbtas kongreso leidinyje). Vasario 17 d. pareiškimą padarė ir Edna F. Kelly iš N. Y.

Pastebėtina, kad be jau suminėtų asmenų kalbų kongreso leidinyje tilpo Lietuvos konsulo Dr. P. Daužvardžio kalba, pasakyta Chicagoje, A. J. Miller per radiją pasakytoji kalba Worcester (Mass.), Alb. ir J. Belazarų atviras laiškas "Hartford Times" ir Chicagos, Gary (Ind.) bei Baltimorė (Md.) minėjimų rezoliucijos.

*Sugestijos*

Dar ne vėlu pasiųsti Vasario 16 d. proga pasakytų kalbų tekstus, laikraščiuose tilpusius editorialus bei priimtas minėjimuose rezoliucijas savo kongresmanams patalpinti į kongreso leidinį. Tas pat pasakytina dėl gubernatorių ir miestų mayorų proklamacijų bei pareiškimų.

Vasario 16 d. *Congressional Record* ypatingai turtingas lietuviška medžiaga. Tą leidinį galima užsisakyti tiesiog ar per knygynus iš Government Printing Office, N. Capitol st. N. W. Washington, D.C. Jį taip pat galima gauti per savo senatorius bei kongresmanus.

## Kinija vėl prašyta paleisti amerikiečius

WASHINGTON, kovo 4. — JAV konsulas Šveicarijos Genevoje vėl pasimatė ten su kom. Kinijos konsulu ir įteikė naują prašymą dėl išleidimo iš Kinijos 41 amerikiečio civilio, iš kurių 26 yra kalėjime, 3 namų arešte, o 12 neduodama leidimo išvykti iš Kinijos.

Kinijos konsulas vėl pabrėžęs, kad Kinijos kalėjimuose niekas nekaltai nesėdi, bet amerikiečiai tikisi, kad tuos amerikiečius pamažu pasiseks išlaisvinti. Derybos per Kinijos konsulą tuo reikalu yra prasidėjusios pereitą vasarą Korėjos — Indokinijos konferencijos metu ir ikšiol yra pasisekę išgauti iš Kinijos 18 amerikiečių.

● *Prisiekęs Cohn* ginčija Matusow teigimą, kad Cohn jį pamokęs kaip meluoti liudijant komunistų bylose.

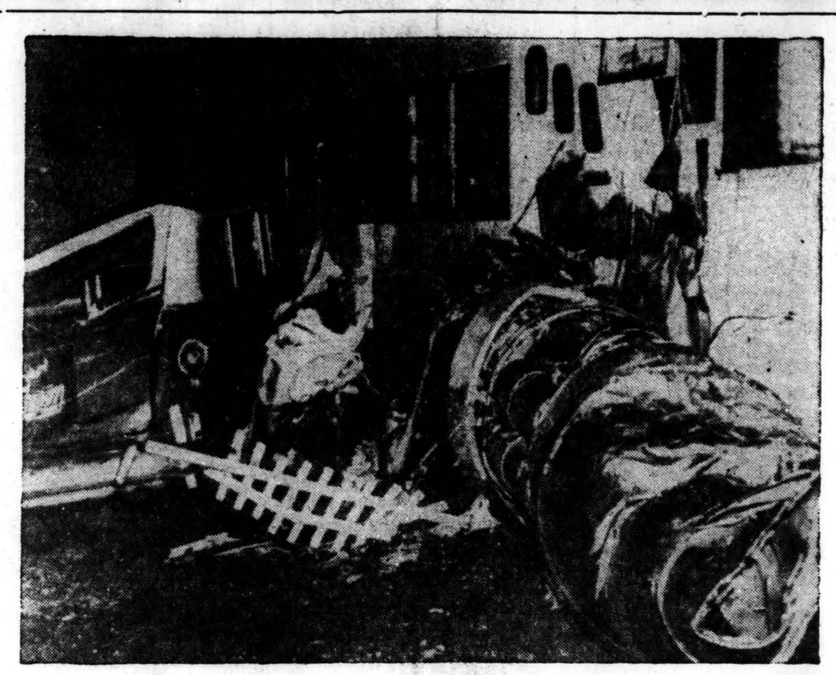

**Prie Lake Charles Louisianoje į treilerių stovyklą** nukrito vieną iš šešių motorų pametęs B-47 bombonešis. Žuvo visi trys įgulos nariai ir viename treileryje buvę du jaunavedžiai. Čia matosi vienas iš sujauktų motorų. (INS)

## Eden tebieškąs taikos dėl Formozos

NEW DELHI, kovo 4. — Čia viešįs Anglijos užsienio reikalų ministeris Eden vakar patvirtino Foster Dulles Formozoje padarytą pareiškimą, kad vis dar tebieškoma taikingo Formozos krizės sprendimo. Eden pasisakė esąs vienas iš tų jieškotojų, bet našta esanti beveik nepakeliama, kadangi nė viena pusė nenori duoti pažado nevartoti jėgos.

Eden pripažino, kad Indijos — Anglijos ir JAV ėjimas prie klausimo yra kiek skirtingas, tačiau skirtumai toli gražu nėra tokie dideli, kaip reikalų nežiną mėgina juos vaizduoti.

Formozos konferencijai sukviesti nesą dar sąlygų, nes nesutarti nė konferencijos dalyviai, nė rasta bazė susitarimui

## Gazoje labai įkaito arabų pabėgėliai

GAZA, kovo 4. — Žiaurus žydų smūgis šio miesto apylinkėse užvirino Palestinos arabų pabėgėlių kraują — pabėgėliai ilgai demonstravo, puolė Jungt. Tautų paliaubų priežiūros komisijos inspektorių būstinę, draskė J. Tautų vėliavas, padegė savo maitintojų (Jungt. Tautų) pašalpos teikimo įstaigą ir reikalavo keršto už pralietą arabų kraują. Egipto policija demonstrantus apvaldė, bet padėtis tebėra įtempta.

## Dulles įspėjo Peipingą, kad saugus nesijaustų salas puldinėdamas

TAIPEH, kovo 4. — Palikęs kariškius sutvarkyti kariškąją pusę, valstybės sekretorius Foster Dulles greit apleido Formozą davęs pažadą Chiang Kai - shekui neatiduoti Peipingui pakraščio salų be Kinijos respublikos vyriausybės sutikimo.

Prieš eidamas pasitariman pas Chiang Kai - shek'ą, Foster Dulles ir Chiang Kai - sheko užsienio reikalų ministeris pasirašė savitarpinės pagalbos pakto ratifikacijos dokumentus ir tuo būdu paktą oficialiai įteisino. Tuo paktu JAV pasižadėjo ginti Formozą ir Pescadores.

Ir dabar Foster Dulles nepasakė ką JAV darys su Quemoy ir Matsu salomis, tik pabrėžė, jog sprendimą tinkamu laiku padarys pats prez. Eisenhower.

Pabrėžęs JAV norą rasti taikingą sprendimą Formozos krizei, Foster Dulles visgi pasakė, kad Peipingo komunistai neturi būti tikri, jog jų bazės nebus puolamos, jei jie mėgins jėga pasiimti Quemoy ir Matsu salas. Dulles artimieji aiškina, kad šį pareiškimą reikia laikyti ženklu, jog Chiang gaus efektyvią pagalbą Quemoy ir Matsu ginti tuo atveju, jei Peipingas nerodys noro tartis dėl paliaubų ir saloms pulti sutrauks didelę karinę jėgą.

Dulles nuvežė Chiang Kai - shekui ir JAV pažadą neiti tų reikalų svarstyti į jokią konferenciją, kurioje nebus Chiang atstovo ir nedaryti jokių susitarimų, kuriems nebus Formozos vyriausybės sutikimo. Bet pakartotas Chiang Kai - shekui ir Washingtono nusistatymas nepadėti pradėti karo dėl komunistų iš Kinijos išvijimo.

## Diplomatų kunigas šiandien ištremiamas

MASKVA, kovo 4. — Vakar iš Maskvos išvaromas amerikietis katalikų kunigas tėvas Bissonnette atlaikė diplomatinio korpuso nariams katalikams pas kutines pamaldas ir tarė atsisveikinimo žodį koplyčioje, kuri yra JAV ambasados namuose. Jis buvo vienintelis svetimtautis katalikų dvasininkas Rusijoje.

Šiandien tėvas Bissonnette turi apleisti Rusiją, bet nepasakyta išvarymo priežastis. Tik 3 dienos duotos pasirengti kelionei. Amerikiečiai mano, kad tai yra Rusijos kerštas Amerikai už valstybės departamento atsisakymą pratęsti vizą Rusijos ortodoksų metropolitui Borisui, kuris dabar lankosi Amerikoje jieškodamas ryšių su rusais ortodoksais.

JAV ambasada laiko Maskvoje katalikų kunigą pagal 1933 m. susitarimą, padarytą užmezgant JAV — Rusijos diplomatinius santykius. Maskvai kunigą duodąs Asumpcionistų ordinas jau patiekė valstybės departamentui kitą kandidatą, kuriam bus prašoma vizos įvažiuoti į Rusiją. Jei to leidimo nebus gauta, tai šitai bus ženklas, jog Maskva nebevykdo 1933 m. susitarimo.

## Lietuvis aptarnaująs Maskvos katalikus

NEW YORK, kovo 4. — Ryšium su kun. Bissonnette išvarymu iš Maskvos pranešama, kad belaukiant naujo kunigo iš Amerikos, jei tokiam bus duota įvažiavimo viza, diplomatinio korpuso katalikams patarta lankyti šv. Liudviko bažnyčią, kurią iki 1950 m. aptarnavo prancūzų tėvai asumpcionistai, o po to laiko bažnyčia esanti perduota lietuviui katalikų kunigui, kuris ir dabar aptarnaująs nedidelį Maskvos katalikų būrelį. Kunigo pavardė neminima.

## Dideli gaisrai

BOSTON, kovo 4. — Vakar čia sudegė istoriškas Indijos dokas su keliomis biznio įstaigomis. Nuostolių nedaug, tik gaisro vaizdai buvę nepaprastai įspūdingi. Į šį doką dar prieš civilinį karą atvykdavo buriniai laivai su arbata iš West Indies.

Ir San Francisco padanges vakar stipriai nušvietė didelis gaisras uosto rajone. Ten irgi nuostoliai maži (sudegė tik griaunamų sandėlių medžiagos), tačiau tik su dideliu vargu išgelbėta netoli buvusi dujų stotis.

Labai nuostolingas gaisras veik tuo pat laiku buvo Manchester, N. H., kur sudegė turto už daugiau kaip milioną dol.

**Oras Chicagoje**

Stipriai apsiniaukus, temperatūra apie 40 laipsnių.

Saulė teka 6:23, leidžiasi 5:44.

## Trys Vakarų didieji nusistatę išlaikyti taiką Palestinoje

NEW YORK, kovo 4. — Nors JAV, Anglija ir Prancūzija kiečiausiai nusistačiusios išlaikyti taiką Palestinoje, tačiau nė žydai nė arabai to tikslo siekti joms nepadės.

Darydamas pranešimą parlamentui apie Gazos incidentą, Izraelio premjeras Moshe Sharet nuplovė nuo Izraelio rankų Gazos kaltę ir pareiškė, kad nuo Egipto dabar priklauso, ar bus atnaujintas Palestinos karas.

Jam vakar atsakė Egipto premjeras Nassar, kad nė viena žydų provokacija nuo šio laiko neliks nesutvarkyta: į parodytą jėgą bus atsakyta jėga. Egipto kariuomenė prie Izraelio sienos jau turi įsakymą elgtis tik taip, bet ne kitaip. Savo pareiškimui padaryti Egipto premjeras pasirinko karo akademiją, kur jis Gazos incidento sukeltos krizės reikalu kalbėjo būsimiesiems karininkams, svajojantiems pirmąjį savo kardą išmėginti bekovojant už Palestinos žemės grąžinimą arabų giminei. Nassar tiems vyrams pareiškė: „Jei mes pradėsime karą, tai Izraelis gaus pamoką, kurios niekad nebeužmirš".

Žydų spauda Palestinoje neturi nė vieno raminančio žodžio — tik kerštas, grasinimas ir pasiraginimas ginklu savo buvimo teisę Palestinoje patikrinti.

Šiandien Gazos incidentą pradeda svarstyti Jungt. Tautų Saugumo Taryba. JAV, Anglijos ir Prancūzijos atstovai pirmiausiai pabrėš, kad 1949 m. paliaubų sutarties reikia laikytis kad ir sunkiausiam pasienio incidentui įvykus — net ir aiškiai kaltininką žinant, nukentėjusioji pusė negali būti pateisinta, jei imsis atsikeršijimo veiksmų.

Bet šį kartą Saugumo Tarybai nebus lengva pasėdėti ant tvoros taip, kad jos sprendimas nesupykintų perdaug vienos pusės — Egiptas reikalaus labai kieto žodžio, jeigu, žinoma, jam pasiseks įrodyti, kad Gazos incidentas įvyko be sąmoningos provokacijos. Kiek dabar žinoma, Izraelis bus prašomas paskelbti už puoliku, kaltę priskiriant pačiai vyriausybei, o ne Gazą užpuolusiam dalinio vadui.

Izraelis ta proga prašys pasirašyti taiką ir visus reikalus vienaip ar kitaip galutinai sutvarkyti, bet arabai atsakys, kad apie tai gali būti kalba tik tada, kada Izraelis bus įvykdęs Jungt. Tautų rezoliucijas, kurios visos be išimties Izraeliui nepriimtinos (Jeruzalės miesto sutarptautinimas, arabams pabėgėliams žemės ir kitų turtų grąžinimas ir kt.).

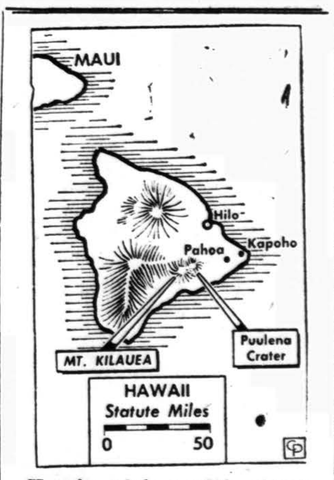


**Havajų saloje pradėjo vienas po kito veikti seniai užgesę ugniakalniai.** (INS)

## Užgesę Havajų salos vulkanai ima urgzti

PAHOA, kovo 4. — Kai prieš kelias dienas iš 115 metų snaudusio Puulena kraterio Havajų saloje pasipylė masės degančios lavos, su baime buvo dairomasi į kitus kraterius, išmėtytus po cukraus švendrių plantacijas.

Vakar vulkanologų spėliojimai pasitvirtino — žemės plutoje atsivėrė naujas pusės mylios ilgumo plyšys, per kurį veržiasi didelės masės viską deginančios lavos. Urzgimas požemyje vis stiprėja, todėl šitas išsiveržimas gali būti ne paskutinis.

## Maroke teroras

CASABLANCA, kovo 4.—Šis Maroko miestas pergyvena naują teroro bangą — nebėra nė dienos nė nakties, kad kelis asmenis nenuskintų kažkokia slapta ranka. Užpuolikus tebesupa paslaptis, bet nebe paslaptis, kad žudynės vyksta pagal planą.

● *JAV paštas nebepristatinės* Maskvos kompartijos Pravda ir Izvestijas JAV prenumeratoriams, nes tai yra neregistruotą svetimą politinę propagandą platiną laikraščiai.

**Kalendorius**

Kovo 4 d.: *šv. Kazimieras.* Lietuviškas: Šveitigaila ir Daina.

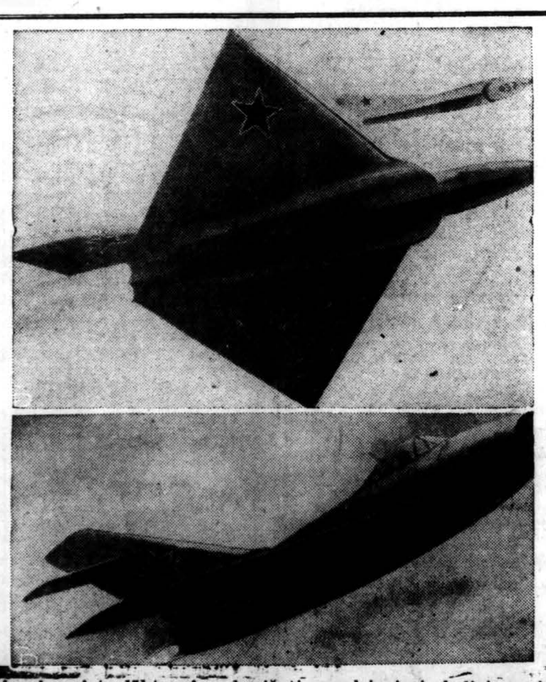

**Naujausi sovietų lėktuvai,** nubraižyti pagal įvairais keliais surinktus davinius. Viršuje yra "skraidantis rombas", skirtas priešo lėktuvams gaudyti. Jis gali kilti 70 laipsnių kampu. Apačioje matomas yra MIG-17 sprausminis kovos lėktuvas, panašus amerikietiškam F-100 Super Sabre. (INS)

## VĖLIAUSIŲ ŽINIŲ SANTRAUKA

*— Draudimas Anglijos pramoniniams ir pirkliams parduoti strategines medžiagas Kinijai šią savaitę išplėstas ir komunistų zonon patekusiam šiauriniam Vietnamui. Tik prancūzai veda su Ho Chi Minh didelį flirtą, besitikėdami išlaikyti senus ūkinius ryšius su Hanoi erdve.*

*— JAV pranešė Švedijai ir Šveicarijai, kad sutinka naikinti Korėjos paliaubų priežiūros tarptautinę komisiją, bet tam reikalui nesitikima gauti nė Š. Korėjos nė kom. Kinijos sutikimo. Tuo tarpu reikią bandyti komisijos personalą ir funkcijas sumažinti.*

*— Ištyrus senatorių nusistatymą dėl asmenų mokesčių sumažinimo, padaryta išvada, kad dabar pasiūlytoje formoje pasiūlymas senate greičiausiai nepraeis. Įtariama, kad pietiečiai konservatoriai demokratai kiša kojų savo liberališkam sparnui 1956 m. rinkimus galvoje turėdami.*

*— Palestinos pabėgėliai Gazos zonoje sudeginę penkis Jungt. Tautų šalpos organizacijos sandėlius, kur buvo visiems pabėgėliams skirta vieno mėnesio maisto ir aprangos norma.*

*— Senato bankų komisija vakar pradėjo tirti New Yorko piniginių vertybių biržos veiklą ryšium su vis kylančiomis akcijų (šėrų) kainomis. Biržos pirmininkas, pirmasis liudininkas, įrodinėjo, kad tas reiškinys yra ūkio stiprumo ženklas ir nėra baimės susilaukti kracho.*

# Sporto Apžvalga

Redaguoja: JONAS ŠOLIŪNAS, 6536 So. Bell Ave., Chicago 36, Ill. Telefonas HEmlock 4-9052

## Alfredą Blozį prisimenant

Garsiais žmonėmis didžiuojasi ne tik mūsų tauta, bet ir visas pasaulis. Žymiuosius vyrus ir moteris prisimename kaip piliečius, iškėlusius garbingai savo tautos vardą tarp svetimųjų. Lietuviai, išblaškti po visą pasaulį, savo didžiais darbais tarp svetimųjų taip pat išgarsino ir mažosios Baltijos krantų tautos vardą. Tarpe tų, Lietuvos vardą išgarsinusių vyrų, turime daug ir sportininkų, kurie dažnai ne tik nesibijojo prisipažinti esą lietuviais, bet savo kilmę visur ir visuomet pabrėždavo.

Šiandien bent keletu žodžių norėtųsi prisiminti vieną tauriausių Lietuvos vaikų, vieną garsiausių Amerikos sportininkų — Alfredą Blozį, kuris gyveno tauriai ir žuvo karžygiškai.

Blozis, tas Žemaitijos tėvų tylusis sūnus, daugelio Amerikos sportinės spaudos darbuotojų nuomone, buvo vienas garsiausių ir žymiausių Amerikos sportininkų visais laikais. Alfredas gimė Bergen miestelyje, New Jersey valstybėje. Baigęs gimnaziją, įstojo į Georgetown katalikų universitetą.

### Pavyzdys studentams

Studentu būdamas Alfredas pasižymėjo ne tik sporto aikštėje, bet taip pat ir mokslo suole. Ypatingai buvo religingas ir uolus savo pareigose. Kiti, būdami tvirto fizinio sudėjimo, dažnai pamiršta, jog jų didžiajam kūne yra siela, tačiau to nepadarė Alfredas. Jis, tarp kita ko, dažnai patarnaudavo šv. Mišioms, priimdavo Šv. Komuniją ir beveik kasdien išklausydavo šv. Mišias.

Toks gilus religingumas nebuvo nepastebėtas kitų mokslo draugų. Pasakojama, kad kartą vienas studentas prisipažino, jog jį į gilesnį tikėjimą patraukė Alfredo religinis uolumas. Tas studentas sakęs, jog jis galvojęs, kad tik silpnesniems esanti reikalinga religija, tačiau, matydamas beveik kiekvieną rytą išeinantį iš bažnyčios Alfredą, jis savo religinį atšalimą metęs ir pasidaręs uoliu kataliku.

Ir argi ne ironiška buvo, kai prieš keletą metų šio religingo sportininko vardu Chicagoje komunistuojantieji lietuvių kilmės piliečiai įsteigė Blozio vardu pavadintą Amerikos veteranų komitetą? Tai skaudus pasityčiojimas iš garbingo jaunuolio, savo gyvybę paaukojusio dėl Amerikos laisvės.

Alfredas buvo labai uolus ir savo moksle. Tiesa, kad jo didelis sporto aktyvumas reikalavo daug laisvalaikio praleisti sporto aikštėje. Tačiau taip pat tiesa, kad Alfredas niekuomet neaukodavo mokslo laiko dėl garbės sporto aikštėje. Jis savo klasės darbus visuomet atlikdavo kruopščiai tuo metu, kai visi stu dentai miegodavo. Taip pat vakarais, kai jo draugai linksmindavosi, jis ruošdavo pamokas. Kad niekas jam netrukdytų, jis užsirakindavo kambario duris ir tol neišeidavo, kol neparuošdavo pamokų.

Į mokslą universitete nežiūrėjo kaip laiko praleidimą po sporto rungtynių. Ne. Jis pykdavo ant tų sportininkų, kurie galvojo, jog universitetas tai vieta, kur gali nesunkiai praleisti laiką ir įsigyti garbę sporto aikštėje.

### Didysis sportininkas

Jo nuoširdus darbas ir įvertinimas Dievo jam suteiktos dovanos — stambaus, tvirto fizinio sudėjimo kūno (6 pėdų ir 5 colių augštis ir 250 svarų svoris) — buvo svarbiausiu jo pasisekimo laidu sporto aikštėje.

Amerikiečių sporto žurnalistai jį vadino žymiausiu vispusišku Amerikos sportininku. Jo žaidimas amerikietiškojo futbolo aikš tėje buvo daugiau negu tik kasdieniškas reiškinys sporto aikštėje. Jo stilingas ir rekordinis pasirodymas kaip lengvaatleto, ar tai metant diską ar stumiant rutulį, dar negreit bus užmirštas.

Alfredui gana ilgai priklausė pasaulinis salės rutulio stūmimo rekordas. Jis buvo nuolatinis pirmųjų vietų laimėtojas disko metime ir rutulio stūmime visose lengvosios atletikos rungtynėse. Nežiūrint jo stambaus sudėjimo, Alfredas lengvai peršokdavo šešias pėdas. Jis buvo natūralios prigimties sportininkas. Jis tai žinojo ir tuo naudojosi. Tačiau jo prigimtų gabumų išnaudojimas tai nebuvo tik paprastos kasdieniškos garbės blizgučių ieškojimas. Jam sportas buvo tik priemonė, siekiant augštesnio tikslo. Jam sportas buvo priemonė, tarnaujanti Augščiausiojo garbei ir tėvynės gerovei.

### Karžygiška mirtis

Kai Europoje piktosios jėgos kėsinosi prieš žmogaus prigimtąsias teises, Alfredas buvo pašauktas JAV kariuomenės eilėsna. Kariuomenės eilėse būdamas, jis atsidūrė Europoje. Iš čia, deja, jau jam nebebuvo lemta grįžti... Taip Augščiausiojo, galbūt, lemta, kad kokį gyvenimą gyveno, tokia ir mirtimi miršta. Jo gyvenimas — garbingas, o mirtis — karžygiška. Jis žuvo 1944 — 45 m. žiemą netoli Kolmar miesto, Prancūzijoje. Žuvo ne bėgdamas ar slėpdamasi, bet gelbėdamas savo apsuptuosius draugus. Kai jis tą šaltą žiemos rytą ėjo ieškoti savo apsuptų draugų, nenujautė, kad tai jau paskutinis jo žygis dėl laisvės ir žmogaus teisių. Mirtinųjų kulkų lietus iš vokiškųjų kulkosvaidžių pasitiko jį, bet ne rankų plojimai po pergalės sporto aikštėje. Tačiau ir vienur ir kitur Alfredas liko toks pat. Nesidžiaugė jis vienos dienos laimėjimais, neverkė nė mirtį sutikdamas. Jis paliko toks pat — tylus, taurus žemaičių tėvų sūnus, ištikimas savo tėvų ir savo tautos kraštui.

Jau dešimt metų kai netekome Alfredo Blozio, tačiau jis visuomet bus gyvas mumyse kaip religingas, darbštus, didis sportininkas, pavyzdys visiems sportininkams.

Laisvai iš "The Marian" su lietuvino **J. Vilaikis**

RUOŠIASI Į ŠIAURĖS AŠIGALĮ

Peggy Keenan, kasyklų savininkė ir koncertų pianistė, pila arbatą eskimietei Chesterfield, šiaurės Kanadoje, esant temperatūrai 45-iems laipsn. žemiau nulio. Peggy ruošiasi keliauti į šiaurės ašigalį. (INS)

## Sporto kronika

— **Perkūno sportininkų metinis susirinkimas** šaukiamas kovo 12 d., šeštadienį, 7 val. vak. Lietuvių auditorijoje. Visiems klubo nariams dalyvavimas būtinas. Taip pat kviečiami ir visi sportininkai, nepriklausą klubui, bet norį įstoti į Perkūno klubo eiles. Susirinkime bus valdybos pranešimas, sekcijų vadovų pranešimai, einamieji reikalai ir pranešimas apygardos sporto šventės reikalu.

— **Gintaro sporto klubo** metinis vakaras įvyks balandžio 10 d. Visuomenė prašoma rezervuoti tą vakarą praleisti su sportininkais. Bus įdomi programa ir taip pat pirmieji šokiai po Gavėnios.

— **5-ji Š. Amerikos lietuvių sporto šventė** šiais metais yra pavesta suruošti New Yorko sporto apygardai. Šventė numatyta pravesti gegužės 28 — 30 d. d. New Yorke. Reikia pastebėti, kad šioje šventėje bus tik salės žaidimai: krepšinis, tinklinis ir stalo tenisas. Tikėkim, kad šventei nepakenks nė arti esą daugumai studentų sportininkų semestro baigiamieji egzaminai ir jie gausiai, kaip ir ligšiol, dalyvaus šventėje.

— **Jaunieji gintariečiai** krepšininkai paskutinąsias rungtynes dėl pirmosios vietos Foster parko krepšinio lygos pirmenybėse pralaimėjo ir tuo būdu sezoną baigė antroje vietoje. **J. Š.**

## DĖMESIO!

Ar žinai?... Jaunimo diena — švento Kazimiero šventė keliama į sekmadienį kovo mėn. 6 dieną. Ar jau visose lietuvių parapijose katalikiško jaunimo organizacijos ruošiasi tą šventę iškilmingai paminėti?

Tik už tris dolerius turėsi vasaros jaunimo stovyklas didesnėse lietuvių kolonijose, liksi katalikiškos spaudos globėju, katalikiškų organizacijų rėmėju. Tavo intencija Romoje kasmet bus laikomos šv. Mišios. Įsirašyk dar šiandien į Katalikiškos Akcijos Fondo narius, metinis mokestis 3 doleriai, pasiųsk tai A.L.R.K. Federacijos sekretoriui kun. A. Juška, 1644 Wabansia, Chicago 22, Ill.

JOS. F. BUDRIK, Inc.
3241 South Halsted St.
Telef. CAlumet 5-7238

RAKANDAI
TELEVIZIJOS
RADIOS
REFRIGERATORIAI
PLOVYKLOS
PEČIAI
KAURAI
JEWELRY

Prekės geriausių išdirbysčių.

Lietuviška Radio Valanda Budriko leidžiama iš stoties WHFC, 1450 kil. kas ketvirtadienį nuo 6 iki 7 v. vak. Atdara Sekmadieniais 10—5. Pirmadieniais ir Ketvirtadieniais iki 9:30. Kitomis dienomis nuo 9 iki 6 v. vak.

RAKANDAI
Ilgiau tarnaus, gražiau atrodys, mažiau kaštuos iš pirmos ir seniausios

LIETUVIŲ BENDROVĖS KRAUTUVĖS CHICAGO
PROGRESS FURNITURE Co.
4181-83 ARCHER AVE.
Tel. LAfayette 3-3171
Brighton Parko kolonijoje

KASDIENĄ ČIA RASITE DIDŽIAUSIAS PREIKIŲ VERTYBES
Naujausių madų, gerųjų išdirbysčių rakandų, kaurų, pečių, televizijos aparatų, refrigeratorių, plovyklų, vaikams rakandų ir visų kitų namams reikmenų.
LENGVI IŠSIMOKĖJIMAI PRITAIKOMI VISIEMS

Tel. ofiso HE. 4-5849, rez. HE. 4-2324
DR. PETER T. BRAZIS
GYDYTOJAS IR CHIRURGAS
2434 West 71st Street
Val. Pirm., ketvir., penkt. 1-4 ir 7-9
Antr 1-5, treč. ir šešt. pagal sutartį

Dr. Zenonas Danilevičius
GYDYTOJAS IR CHIRURGAS
6317 South Western Avenue
Chicago 29, Ill.
Pasimatymai pagal sutarties
Telefonas REpublic 7-4900
Rezidencija: GRovehill 6-8161

Ofiso valandoms skamb. YA. 7-3526
DR. ALINA DOMANSKIS
GYDYTOJA IR CHIRURGĖ
SPEC. REUMATINĖS IR SĄNARIŲ LIGOS
Ligonius priima ketvirtadieniais 6:30—8:30; kitu laiku pagal susitarimą. Tel. GArden 4-5869.
4038 Archer Avenue

DR. T. DUNDULIS
GYDYTOJAS IR CHIRURGAS
4157 Archer Avenue
Ofiso val.: nuo 2-4 ir nuo 6-8:30 val. vak. Šeštadieniais nuo 2 iki 4 popiet
Trečiadieniais pagal sutartį
Ofiso tel.: VIrginia 7-0036
Rezidencijos: BEverly 8-3244

Tel. ofiso VI. 7-0600, rez. VI. 7-7303
DR. BR. GAIŽIUNAS
GYDYTOJAS IR CHIRURGAS
(Spec. moterų ligos ir akušerija)
4055 Archer Avenue
Kampas Archer ir California Ave
VAL.: 2—4 ir 6—8 v. p. p.
Šeštadieniais 2—7 val. p. p.
išskyrus sekmadienius

Ofiso telef. INterocean 8-7654
Buto telef. INterocean 8-8732
DR. K. GUDAITIS
GYDYTOJAS IR CHIRURGAS
Ofisas 10756 So. Michigan Ave.
Val.: Kasdien 9 — 12 val. ryt. ir 1 — 4 val. vak., išskyrus trečiadienį. Šeštad. 10 — 3 v. Kitu laiku susitarus.

Ofiso telef. YArds 7-1166
Rezidencijos — STewart 3-4511
DR. J. GUDAUSKAS
GYDYTOJAS IR CHIRURGAS
756 West 35th Street
(kampas Halsted ir 35-ta gatvė)
VAL. 1—4 ir 6:30—8:30 p. p. kasdien, išskyrus trečiadienius. Atidara šeštadieniais 1—4 val.

Ofiso GRovehill 6-4020
Rez. HIlltop 5-1560
Dr. Alexander J. Javois
(JOVAIŠAS)
GYDYTOJAS IR CHIRURGAS
2423 West Marquette Rd.
Val. 2—4 p. p. ir nuo 7—9 v. vak.
Trečiad. ir šeštad. pagal sutartį

Tel. ofiso PR. 6-3838, rez. RE. 7-9199
DR. A. JENKINS
GYDYTOJAS IR CHIRURGAS
(LIETUVIS GYDYTOJAS)
2500 West 63rd Street
VAL. kasdien nuo 2—4 p. p. ir 7:30 iki 9 val. Trečiad. ir šešt. uždaryta

GRovehill 6-1595
DR. ALDONA A. JUSKA
AKIŲ LIGŲ SPECIALISTĖ
PRITAIKO AKINIUS
Valandos: 9—12 ir 7—9 v. v. pagal susitarimą išskyrus trečiadienius
2422 West Marquette Rd.

Ofiso ir buto tel. OL. 2-1381
DR. F. V. KAUNAS
GYDYTOJAS IR CHIRURGAS
1407 South 49th Court, Cicero
Kasdien 10—12 ryte ir 5—8 v. vak. Šeštadieniais 10—2; trečiadieniais tik nuo 10 iki 12 valandos.
Butas 1832 So. 49th Ct.

Telefonas REliance 5-1811
DR. WALTER J. KIRSTUK
PHYSICIAN and SURGEON
(LIETUVIS GYDYTOJAS)
3925 West 59th Street
VAL. 1—4 popiet, 6:30—8:30 vak.
Uždaryta trečiad ir šeštad. vakarais

Tel. ofiso ir buto OLympic 2-4159
DR. P. KISIELIUS
GYDYTOJAS IR CHIRURGAS
1435 So. 49th Ct., Cicero
Kasdien 1—3 v. ir 6—8 v. vakare
Šeštadieniais 12—2 v. ir 3—5 v. v.
Butas 1526 So. 49th Ave.

Ofiso telef. LAfayette 3-3210, jei neatsiliepia, šaukite KEdzie 3-2868
DR. EMILY V. KRUKAS
GYDYTOJA IR CHIRURGĖ
4146 S. Archer Ave.
VAL. Kasdien popiet nuo 12-2:30 v. Vak. pirm., antr., ketvirt. 6-8:30 v. Trečiadienį tik susitarus

DR. IRENA KURAS
(Gydytoja ir Chirurgė)
KŪDIKIŲ IR VAIKŲ LIGŲ SPECIALISTĖ
7156 So. Western Ave.
(MEDICAL BUILDING)
Pirmad., antrad., ketv. ir penktad. nuo 11 val. ryto — 1 v. p.p. ir nuo 6 v. — 8 val. vakare. Trečiad. nuo 11 val. ryto — 1 v. p.p. Šeštad. 11 val. ryto — 3 v. p.p.
Ofise tel. RE. 7-1168
Rez. tel. WAlbrook 5-3765

DR. JUZE AGLINSKAS
GYDYTOJA IR CHIRURGĖ
Vaikų ir moterų ligos
5159 South Damen Avenue
Pirmad., trečiad. 10—4; antrad. ir penktad. 10—1 p.p. ir nuo 6—9 v.v. Šeštadieniais 10—12 val. pietų
Ofiso tel. — PR 6-7800
Namų tel. — TR 4-1765

DR. KĘSTUTIS AGLINSKAS
GYDYTOJAS IR CHIRURGAS
2300 West 51 Street
Val.: pirm., ant. 10—12 v., ketv. ir penkt. 6—8 v. v. treč., šešt. susitarus
Ofiso tel. PRospect 6-1795
Namų tel. TRiangle 4-1765

Tel. ofiso HE. 4-6699, rez. PR. 6-7333
DR. ANTANAS ALEKNA
GYDYTOJAS IR CHIRURGAS
1957 W. Garfield Blvd.
VAL: 1—4 ir 6—9
Šeštadieniais nuo 1 iki 4 val. p. p.
išskyrus ketvirtad. ir sekmad.

DR. ANNA BALIUNAS
Akių, ausų, nosies ir gerklės ligos
Pritaiko akinius
6322 South Western Avenue
Valandos: Antradieniais ir ketvirtadieniais nuo 7 ligi 9 val. vak. Šeštad. nuo 10 ligi 12 ir nuo 1 ligi 3 v. p. p. Kitu laiku tik susitarus.
Ofiso telefonas: PR. 8-3229
Rez. telef. WAlbrook 5-5076

Tel. ofiso AR 6-0161; rez. GR 2-9203
DR. JUOZAS BARTKUS
GYDYTOJAS IR CHIRURGAS
NORTHWEST MEDICAL CENTER
2336 W. Chicago Ave., Chicago 22, Ill.
Val. 12:30 - 3:30, 6 - 9 p.p. pirmad., antrad., ketvirtad. ir penktad.; 11 val. ryto iki 2 val. p.p. šeštad. Tik susitarus trečiadieniais.

Tel. ofiso PR. 8-1717, res. RE. 7-7868
DR. BIEŽIS
GYDYTOJAS IR CHIRURGAS
3148 West 63 Street
Kasdien 1—3. Vakarais 7—8, tiktai antradieniais ir penktadieniais. Trečiadien. ir sekmad. ofisas uždarytas.
Rezid. 3241 W. 66th PLACE

DR. VL. BLAŽYS
GYDYTOJAS IR CHIRURGAS
4701 South Damen Avenue
(Kampas 47-tos ir Damen Ave.)
Val. kasdien nuo 6—8 val. vak. Šeštadieniais 2—4 val. vak.
Trečiad. ir kitu laiku pagal sutartį
Telef. ofiso LAfayette 3-6048
Rez.: WAlbrook 5-3048


Šeškai yra geri žiurkių medžiotojai.

Jei turite parduoti ar išnuomoti, pasiskelbkite smulkių skelbimų skyriuje. Skelbimą galite perduoti telefonu: VIrginia 7-6640.


Tel. ofiso YA. 7-5557, rez. RE. 7-4966
DR. FRANK C. KWINN
(KVIEČINSKAS)
GYDYTOJAS IR CHIRURGAS
1651 West 47th Street
LIGONIUS PRIIMA: Kasdien nuo 2 val. iki 4 v. popiet. Nuo 7 v. iki 8:30 v. v. Išskyrus trečiad. ir šeštad. vak.

Tel. ofiso GR. 6-5399, PR. 6-4732
DR. A. MACIUNAS
GYDYTOJAS IR CHIRURGAS
SPEC. CHIRURGINĖS LIGOS
2423 West 63rd Street
(kampas 63 ir Artesian)
VAL 2—4 p. p. ir nuo 6—8 v. vak
Šešt. 2—4 popiet
Trečiad. ir sekmad. uždaryta

DR. J. MAKSTUTIS
GYDYTOJAS IR CHIRURGAS
1601 W. Garfield Blvd.
Kab. tel. PR. 8-3116, rez. PR. 8-0914
Kabin. valandos: Darbo dienomis nuo 5 iki 8 v. p. p. Penkt. ir šeštad. nuo 10 iki 2 v. p.p. ir nuo 5 iki 8 v. p.p. Kitu laiku susitarus

DR. JULIJA MONSTAVIČIUS
Vidaus, vaikų ir moterų ligos
10748 South Michigan Avenue
Val.: kasdien nuo 6 v. v. iki 10 v. v. Šeštadieniais nuo 1 iki 5 val. popiet
Tel.: Ofiso — PUllman 5-6766
Buto — ENglewood 4-4979

Dr. Edward B. MURASKAS
GYDYTOJAS IR CHIRURGAS
2614 W. 63rd St.
Ligonius priima pagal susitarimą. Susitarimui skambinti GRo. 6-1321, jei neatsiliepia — skambinti į rez. BEverly 8-6162.

Ofiso ir buto tel. HEmlock 4-5815
DR. A. NARBUTAS
PLAUČIŲ IR VIDAUS LIGOS
6757 South Western Avenue
Valandos: pirmad., trečiad., ketvirt., penktad. 6:30—8:30 v. vak. Antrad. 10—12 val. ryto. Šeštad. 2—4 p. p. Kitu laiku pagal susitarimą.

DR. J. PAUKŠTYS
DANTŲ GYDYTOJAS
4253 S. Archer Ave.
Įėjimas iš Whipple St.
Val. kasdien nuo 10 iki 12; 2 iki 6; 7 iki 9. Išskyrus trečiad., sekmad. Šeštad. nuo 10 iki 2 popiet.
Tel. LAfayette 3-4949,
namų CEdarcrest 3-7786

DR. ALBINA PRUNSKIS
DR. VLADAS PRUNSKIS
GYDYTOJAI IR CHIRURGAI
3259 South Halsted St.
Kasdien 3—6 val. vak. Šeštad. nuo 1—5 val. vak.
Kitu laiku pagal susitarimą
Telef. VIctory 2-1484. Resid. 2257 W. 23 Pl. Telef. FR. 6-5941.

Ofiso telefonas — BIshop 7-2525
DR. AL. RAČKUS
GYDYTOJAS IR CHIRURGAS
4342 Archer Avenue
(Kampas Kedzie ir Archer)
VAL. kasdien nuo 2 iki 9 val
Trečiad. ir sekmad. tik susitarus

Ofiso ir buto tel. ARdmore 1-1493
DR. VINCAS RASLAVIČIUS
GYDYTOJAS IR CHIRURGAS
5015—5025 N. Paulina Street
(Bethany Methodist Ligoninėje)
Val.: Tik telefonu susitarus

DR. ZIGMAS RUDAITIS
GYDYTOJAS IR CHIRURGAS
Telef. REpublic 7-2290
SPECIALYBĖ CHIRURGINĖS IR ORTOPEDINĖS LIGOS
2435 West 69th Street
Val. kasdien 10—12 ir 5—8 val. vak. išskyrus pirmad. tik nuo 5 iki 8 v.v. Šeštad. 10-12 val. Kitu laiku susitarus

Dr. Antanas Rudokas, O. D.
Tikrina akis: pritaiko akinius, keičia stiklus ir rėmus.
4455 S. California Ave., Cihcago
Šaukite — YArds 7-7381
Priima: vakarais 6 iki 9; šeštad. 10 ryto iki 4; trečiad. ir sekmad. tik susitarus.

Tel. ofiso CL. 4-0253, rez. GR. 6-8876
DR. A. Z. ŠAULYS
GYDYTOJA IR CHIRURGĖ
4645 S. Ashland Ave. (kamb. 211)
Pirmad., antr., ketv. ir penkt. 6:30—8:30 val. vakare.
Šeštadieniais 2—4 val popiet
Rez. 8053 S. Campbell Ave.

DR. J. J. SIMONAITIS
GYDYTOJAS IR CHIRURGAS
Naujas adresas: 4255 W. 63rd St.
Ofiso tel. REliance 5-4410
Rezid. telef. GRovehill 6-0617
Valandos: 1—3 p. m. 7—8 p. m.
Penktadienį tik popiet.
Trečiad. ir šeštad. pagal sutartį

DR. STRIKOL
GYDYTOJAS IR CHIRURGAS
4645 So. Ashland Ave., Chicago
VAL. nuo 2—4 ir 6—8; trečiad., šeštad. ir sekmad. tik pagal sutartį.
Tel. ofiso YA. 7-4787, rez. PR. 6-1930
Jei neatsiliepa viršminėti telefonai, šaukite MIdway 3-0001

Ofiso tel. Cliffside 4-2896
Rezidencijos: LAfayette 3-1172
DR. P. STRIMAITIS
GYDYTOJAS IR CHIRURGAS
1724 W. 47th St.
Kampas 47th ir Hermitage
Val.: nuo 2 iki 4 ir 6 iki 9 v. vak. Šeštad. nuo 2 iki 6 val. išskyrus sek.

DR. FL. TALLAT-KELPŠA
DR. E. TALLAT KELPŠ
GYDYTOJAI IR CHIRURGA
Marquette Parko ofisas: Foro. Medical Arts Bldg. 2656 W. 63rd S (kampas Washtenaw ir 63rd) Va kasdien 3—5 ir 6—8 Treč ir Šeš tik 3—5.
Telefonas — PRospect 6-854
Cicero ofisas: 5002 West 16t
Val.: 1—3 ir 6—8:30. Šeš —1, 2—4.
Telef. TOwnhall 3-0959; namų telef HEmlock 4-7080. Kitu laiku susitarus

DR. VYT. TAURAS-TUPČIAUSKAS
GYDYTOJAS IR CHIRURGAS
(Bendra praktika ir spec. Moterų li
Ofisas ir rezid.: 2410 W. 51st St
(antras namas nuo Western Ave.)
Ofiso ir rezid. telef. PRospect 8-122
Ofiso val.: Pirm. 8—10 v. v. Antr Treč ir Penkt. 6—9 v. v. ir Ketv. 1 Šešt. 2-4 v. p.p. Kitu laiku tik susi

Tel. ofiso HE. 4-2123, rez. PR. 6-848
DR. V. P. TUMASONIS
GYDYTOJAS IR CHIRURGAS
SPEC. CHIRURGINĖS LIGOS
6255 South Western Avenue
Val. 2—4 ir 7—9 v. p. p. Šeštadieniais 2—4 val. p. p. Trečiadieniais ir sekmadieniais uždaryta.

Tel. ofiso: DAnube 6-1125
DR. A. VALIS-LABOKAS
GYDYTOJAS IR CHIRURGAS
MOTERŲ LIGŲ GYDYTOJAS
3267 South Halsted Street
Val. 1 iki 4 v. p. p. ir 6—8 v. vak
Šeštadieniais 1—4 v. p. p.

YArds 7-3526 YArds 7-7410
DR. G. J. BYLAITIS
Nervų, vidaus ir vaikų ligos
Val.: antrad., penktad. 7—8:30 p. p. Šešt. 12:30—1:30 popiet. Kitomis dienomis tik susitarus.
DR. J. G. VALAITIS
GYDYTOJAS IR CHIRURGAS
Val.: kasdien 6:30—8:30, šešt. 4—
4038 So. Archer Ave.

Tel. ofiso PRospect 6-9400
Rezid. PRospect 6-9400
DR. ONA VAŠKEVIČIUS
(Vaškevičiūtė)
GYDYTOJA IR CHIRURGĖ
6248 S. Kedzie Ave.
Val. kasdien 1—3 p. p. ir nuo 6—v. vak. Šešt. 1—4 p. p. Trečiad kitu laiku tik susitarus.

Tel. ofiso VIctory 2-1581,
rez. VIctory 2-0742
DR. V. VILEIŠIS
GYDYTOJAS IR CHIRURGAS
802 West 31st Street
Kampas Halsted ir 31-mos gatvių
Priėmimo valandos: 2—4 p. p. ir 6—8 v. v. Šeštad. 2—4 v. po pietų.

Tel. ofiso PR. 6-6446, rez. HE. 4-3150
DR. F. C. WINSKUNAS
GYDYTOJAS IR CHIRURGAS
2420 West Marquette Rd.
VAL. nuo 2 iki 4 p. p.; 6 iki 8 vak
Trečiad. ir šeštad. pagal sutartį

Tel. ofiso CA. 6-0257, rez. PR. 6-6659
DR. P. Z. ZALATORIS
GYDYTOJA IR CHIRURGĖ
1821 So. Halsted Street
Rezid. 6600 S. Artesian Ave.
VAL. 11 v. r. iki 3 p. p.; 6—9 v. v.

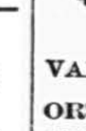

P. ŠILEIKIS, O. P.
Orthopedas - Protezistas
Aparatai-Protezai, Med.Bandažai. Spec. pagalba Kojoms (Arch Supports) ir t.t.
VAL.: 9-4 ir 6-8. Šeštadieniais 9-1
ORTHOPEDIJOS TECHNIKOS LAB.
1911 W. 59th St., Chicago 36, Illinois
Tel.: PRospect 6-5084

DR. ATKOČIUNAS
DANTŲ GYDYTOJAS
3147 So. Halsted St., Chicago, Ill.
ir
1446 So. 49th Court, Cicero, Ill.
Susitarti tel. — OLympic 2-4276

DR. G. SERNER
LIETUVIS AKIŲ GYDYTOJAS
25 metų patyrimas

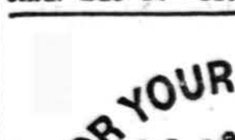

Tel. YArds 7-1829
Pritaiko akinius
Kreivas akis ištaiso
Ofisas ir akinių dirbtuvė
756 West 35th Street
VAL. nuo 10 iki 2, nuo 6 iki 8, trečiad. nuo 10—12: šeštad. 10—3 p. p.

Pirkit Apsaugos Bonus!

Skaitykite "Draugą"!

# DRAUGAS

THE LITHUANIAN DAILY FRIEND
2334 S. Oakley Ave., Chicago 8, Ill. Tel. VIrginia 7-6640; 7-6641; 7-6642

2334 S. Oakley Ave., Chicago 8, Ill. Tel. VIrginia 7-6640; 7-6641; 7-6642
Entered as Second-Class Matter March 31, 1916, at Chicago, Illinois
Under the Act of March 3, 1879.

Member of the Catholic Press Ass'n
Published daily, except Sundays, by the Lithuanian Catholic Press Society.

SUBSCRIPTION RATES
$8.00 per year outside of Chicago
$9.00 per year in Chicago & Cicero
$8.00 per year in Canada
Foreign $11.00 per year.

| PRENUMERATA: | Metams | ½ metų | 3 mėn. | 1 mėn |
|---|---|---|---|---|
| Chicagoj ir Ciceroj | $9.00 | $5.00 | $2.75 | $1.25 |
| Kitur JAV ir Kanadoje | $8.00 | $4.50 | $2.50 | $1.00 |
| Užsienyje | $11.00 | $5.50 | $3.00 | $1.35 |

Redakcija straipsnius taiso savo nuožiūra. Nesunaudotų straipsnių nesaugo, juos grąžina tik iš anksto susitarus. Redakcija už skelbimų turinį neatsako. Skelbimų kainos prisiunčiamos gavus prašymą.


## AMERIKOS RAUDONASIS KRYŽIUS

Kovo 1 dieną Amerikos Raudonojo Kryžiaus vadovybė pradėjo vajų, kad sukeltų reikalingą sumą šios organizacijos gailestingiems darbams dirbti. Vajus eis visą šį mėnesį. Chicagos skyrius yra užsimojęs surinkti $3,100,000. Praeities patyrimu apskaičiuojama, kad šitoji pinigų suma čia bus reikalinga surinkti, kad bendrąją visam kraštui nustatytą kvotą išpildžius. Toji bendroji kvota nėra maža. Bet, jei Chicaga ir kiti miestai bei miesteliai savo atliks, jiems paskirtas sumas sudarys, Amerikos Raudonasis Kryžius savo kilniems ir dideliems darbams dirbti laimės kelis šimtus milionų.

Kokius darbus dirba Amerikos Raudonasis Kryžius, kiekvienas iš mūsų labai gerai žinome. Ne tik karo metu, bet visais kitais laikais jo vaidmuo yra labai svarbus. Ir taikos metu ginkluotose jėgose tarnauja vyrai — kariai yra reikalingi įvairiausios pagalbos, kurią mielai teikia ARK. Sakysime, praėjusiais metais vien tik Chicagos skyrius suteikė pagalbą 45,000 asmenų: kariams, veteranams ir jų šeimoms.

Amerikos Raudonasis Kryžius garbingai pastarnauja visokiausių sukrėtimų ir nelaimių atvejais. Nepaisant kuriame krašte jos įvyktų, Amerikos Raudonasis Kryžius pirmasis skuba greičiausiai pasiekti nelaimės vietą ir teikti nukentėjusiems žmonėms pirmąją pagalbą.

Ši garbingoji organizacija ir lietuviams ne vieną kartą yra pasitarnavusi ir pagelbėjusi. Ta proga pravartu yra priminti, kad tuoj po I Pasaulinio karo, kai Lietuva buvo sunaikinta ir kai ji labai sunkiomis sąlygomis kūrė savo laisvą ir nepriklausomą gyvenimą, Amerikos Raudonasis Kryžius siuntė ten savo atstovus, kurie, pamatę žmonių vargus ir nelaimes, aprūpino ligonines ir kitas panašias įstaigas medikamentais, o kur tikrai buvo reikalinga, ir maisto nepasigailėjo. Šios pagalbos niekuomet neužmiršime. Už šias ir visas kitas geradarybes parodysime savo dėkingumą, aukosime Amerikos Raudonajam Kryžiui, tapdami jo nariais ir tuo pačiu visų jo dirbamų gailestingumo darbų dalyviais.

## TAUTOS GLOBĖJO ŠVENTĖ

Šv. Kazimieras yra visos mūsų tautos globėjas, todėl jo šventę — kovo 4 d. — visi lietuviai, visa tauta švenčia. Lietuvoje taip ir būdavo. Jos išeivija vis labiau ir labiau ją užmiršta. O taip neturėtų būti. Juk šv. Kazimieras skaudžiausiuose tautos momentuose yra padėjęs jai savo dangiškąją pagalbą. Toji pagalba ir dabar yra reikalinga, labai ir labai reikalinga. Tad šv. Kazimiero diena tebūnie visų mūsų šventė, tautos šventė.

Džiugu, kad yra organizacijų išeivijoje, kurios šv. Kazimierą yra pasirinkusios savo globėju. Tai bent joms dera didesniu iškilmingumu jį prisiminti, specialiomis iškilmėmis jo garbę didinti, jose tautos gelbėjimui ir išlaisvinimui pagalbos prašyti.

Reikia pagirti Lietuvos Vyčių jaunimo organizaciją, kad ji gražią tradiciją — įvedė savo šventojo globėjo dieną, rengiant bendras jaunimo pamaldas bažnyčiose ir akademijas salėse, kviečiant ir visus kitus prie iškilmių dėtis. Reikia manyti, kad vyčiai ir šiemet pasirūpins surengti visur, kur tik galima, šv. Kazimiero dienos minėjimą ir kad visi lietuviai prisidės prie tikrai kilnaus jų užsimojimo.

## NELYGI KOVA

Lietuvos nepriklausomybės laikais antraeilis rašytojas Antanas Venclova neseniai įvykusiame Sovietų Sąjungos rašytojų suvažiavime jau tikrai bolševikiškai pasisakė prieš lietuvius rašytojus, po šio karo pasilikusius okupuotoje Lietuvoje.

Pirma jis prisipažino, kad pirmaisiais pokario metais jauna lietuvių tarybinė literatūra taip pat augo aštrioje kovoje prieš tada dar nesutriuškintų buržuazinių nacionalistų ir šovinistų liekanas, prieš grynojo meno gerbėjus, estetizmo šalininkus ir kitus nepatogius komunistams kūrėjus. Paskui sumaišė su purvais pabėgusius į Vakarus rašytojus, pavadindamas juos amerikoniškų karo kurstytojų tarnais. Pagaliau pasigyrė, kad pabėgusiųjų idėjiniai ginklanešiai kurį laiką po karo bandę kaišioti lazdas į augančios tarybinės literatūros ir meno vežimą, bet buvo sutriuškinti ir ir išmesti į šiukšlyną.

Smarkiai pasakyta. Ką gi, Maskvoje valia visokiems prisiplakėliams judinti savo tautą, savo praeitį ir atskirus žmones. Už tai ten medaliai dalinami ir baimės nėra, nes pavergtoje Lietuvoje stovi okupanto divizijos.

Šia proga ištūžusiam Venclovai ne pro šalį būtų priminti, kad likę Lietuvoje rašytojai buvo sutriuškinti nelygioje kovoje ir greičiau fiziškai. Tokie, kaip Venclova, puikiai žino, kad lygioje idėjinėje kovoje okupantai ir jų pakalikai pirmame runde būtų sutriuškinti ir išmesti į šiukšlyną, nes ne jų tiesa. Idėjinių oponentų persekiojimas ir tramdymas, okupantui padedant, nesudaro garbės nė saujelei paraudusių lietuvių rašytojų, nė pačiam okupantui.

Deja, už geležinės uždangos apie garbės dalykus nekalbama. Ten garbės pajautimas iš viso nesuprantamas. Ten veikia jėga ir ginklas. Todėl Venclovos pasigyrimas, kad lietuvių rašytojų balsas buvo nuslopintas ne plunksna, bet naganu apsiginklavusio priešo, yra greičiau savo silpnybės pripažinimas, savo moralės nuvertinimas. Mes negrasome Venclovai ir jo sėbrams tokiu pats atsiskaitymu. Rašytojams tokios atsilyginimo priemonės nepriimtinos. Lietuvai atgavus laisvę, tokių venclovų nereikės triuškinti — jie patys subyrės savo menkystėje.

**Stasys Žibutis**

## NEUTRALUMAS, BAIMĖ AR PATAIKAVIMAS?

**J. KUZMONIS**

**LAIŠKAS IŠ ANGLIJOS**

Mes čia gyvename, dirbame, lenkiamės demokratiškiems D. Britanijos įstatymams ir po truputį krutame dėl Lietuvos, tačiau tarpusavyje dažnai pakritikuojame kaikuriuos dalykus, kurie mus ir stebina ir erzina.

O kritikuoti čia galima, nes D. Britanija — demokratiškos laisvės kraštas. Dar negirdėta, kad betkas už savo priešingą nuomonę būtų kieno sudraustas. Principas: kritikuok, aršink, mokyk, jei nori, tiktai ne meluok, neapkalbėk, neskelbk netiesos. Melo atveju gali papulti teisman ir sumokėti dešimčių svarų pabaudos ir už oponento apšmeižimą, ir už sve timos žmonos nusavinimą.

**Ne dramblys, o pelytė!**

Anot tos Krilovo pasakėčios: kartais žiūrime, spoksome į dramblį, bet skruzdėlės ar pelės nepastebime: Dėl to neliesiu šiandien nei britų nusistatymo Formozos ar Lietuvos atžvilgiu, apie ką jau tiek mūsų spaudoje prirašyta, nei jų noro sugyventi net su pačiu velniu, jei tik tas sugyvenimas naudingas, bet kalbėsiu apie du būdingus, kasdienius įvykius.

Britų akimis žiūrint, ne dramblys, o tikra pelytė yra mano gyvenamo miesto pilietis J. S. Allan, tačiau ligi šiol jis turėjo tylėti kaip pelė, nes turėjo "garbės" būti laužomas ir lamdomas sovietų kalėjimuose.

Jo istorija paprasta ir mums, pažįstantiems komunizmą, labai suprantama. 1940 m., tarnaudamas britų karinėje policijoje, J. S. Allan buvo Prancūzijoje vokiečių uždarytas belaisvių stovykloje. Po poros mėginimų jis laimingai pabėgo ir traukė per Lenkiją pas sąjungininkus sovietus. Sąjungininkai" jį suėmė, apkaltino politiniais ir kriminaliniais nusikaltimais, apšaukė šnipu ir 12 mėnesių laikė kalėjime, žiauriai tardydami ir kankindami.

Pagaliau, niekam jo neperspėjus, Maskvoje jis buvo mašina privežtas prie D. Britanijos ambasados ir už 50 jardų paleistas. Tuo metu S. Rusija jau trečias mėnuo draugavo su Vakarų sąjungininkais.

Grįžęs į D. Britaniją ir ilsėdamasis po kalėjimo triukų, jis parašė atsiminimų knygą "No Citation". Norėjo ją paskelbti, tačiau Karo ministerija uždraudė ne tik spausdinti, bet ir bet kam žodžiu apie savo pergyvenimus pasakoti.

Vėliau draudimas buvo atšauktas ir 1953 m. J. S. Allan vargais negalais surado leidėjus — australų firmą Messrs. Angus and Robertson — kuriems pirma turėjo įrodyti, kad visi jo aprašyti įvykiai nėra su galvoti, o tikri. Ta knyga netrukus turi išeiti iš spaudos, o jos autorius be įžangų sako:

— Aš nekenčiu ir nemėgstu komunistų ir komunizmo. Aš tikiu, kad mano knyga juos ir jų baisų tikėjimą parodys tikroje šviesoje..."

Duok, Dieve. Knygos autorius jau reklamuojamas. Knygai dirva rengiama atsidėjus. Reikia tikėtis, kad ir skaitytojų bus marios.

**O čia jau lordas!**

Savu laiku rašiau apie lordo Russell'io knygą, kurioje jis aprašė nacių karo nusikaltimus. Sutikdamas skelbti savo knygą, jis turėjo palikti savo vietą Teisingumo ministerijoje.

Jo knygos sunku buvo gauti knygynuose. Akimirksnyje buvo išperkamos pakartotinai leidžiamos naujos šimtatūkstantinės laidos. Pats tą knygą mačiau pas seno išeivio lietuvio sūnų, kuris ją buvo užsisakęs prieš kelias savaites. Taip, knyga dokumentuota ne tik dokumentais ir stipriais argumentais, bet ir baisiomis nuotraukomis.

Lordas Russell neseniai buvo Norvegijoje, kur jis Oslo universitete skaitė paskaitų cikla — "Vokietija vakar, šiandien ir rytoj". Paskaitas rėmė norvegų trys organizacijos, kurios globoja buv. nacių belaisvius.

Tačiau pasirodo, kad britų konsulas Oslo R. S. Crawford.

**Prel. K. Bičkauskas,** Šv. Pranciškaus lietuvių parapijos klebonas Ind. Harbor, Ind., bus pagerbtas parapiečių kovo 6 d. 6 val. vakare Šv. Pranciškaus parapijos salėje, Indiana Harbor, Ind., minint jo 30 metų klebonavimo sukakti.

pakviestas dalyvauti lordo paskaitose, telefonu atsakė, jog jose nedalyvaus nė vienas britų atstovas, nes jos "komunistų globojamos". Konsulas šitaip atsakė poniai Silvijai Salvesen, karaliaus Haakono asmens gydytojo prof. Haraldo Salvesen'o žmonai.

Lordas Russell, ponia Salvesen ir eilė kitų neigia britų konsulo keistą mostą, o dienraščiai sako, kad jis britų tautos vardu įžeidęs Norvegijos karaliaus draugą...

Kai paminime vieną ir antrą panašios rūšies klausimą, kyla klausimas: ar tai neutralumas, ar baimė ar tiesiog pataikavimas kai kam? Tačiau neutralumas nebijo dokumentais įrodytų faktų ir nepaiso, kas kokias paskaitas rengia. Baimė čio tuo tarpu nelabai pažįstama, nors gal ji slypi kieno viduje. Pataikavimas kam?

Tačiau tuodu faktai duoda raktą šiek tiek suprasti kitus, žymiai svarbesnius britų pasistūmėjimus pasaulinėje politikoje. Naudodamiesi demokratine laisve, mes čia Anglijoje seniai jieškome tikro atsako.

## Uždarė SSSR pasiuntinybę Irake

Irakui nutraukus diplomatinius santykius su Rusija, sovietų atstovybė Bagdade uždaryta ir jos tarnautojai grįžta į Maskvą.

## APIE PEIPINGO DIKTATORIUS

**J. BRAZDŽIONIS, Chicago**

Vienas iš vadovaujančių buv. Kinijos komunistų vadų, Chang Kuo-tao, dabar gyvenantis Hong Konge, vienam amerikiečių korespondentui suteikė visą eilę žinių apie komunistinės Kinijos tikslus ir apie Peipingo diktatorių planuojamą hegemoniją Azijoj ir Tolimųjų Rytų erdvėje. Iki 1938 m. Chang buvo dešinioji Mao Tse-tungo ranka, tačiau vėliau su juo susipyko ir turėjo pasitraukti iš komunistinės veiklos Kinijos žemėje.

**Kom. Kinija dar karo nenori**

Korėjos, Indokinijos ir Formozos avantiūra rodo, kad Peipingas nenori įsivelti į didelį karą, ypač su JAV. Dabar užplanuota "išlaisvinti" Formozą ir kitas nacionalistų salas, bet tas dar nereiškia, kad tas galima atlikti tik jėgos būdu. Komunistinė Kinija bus patenkinta, jei Formoza pateks į jų rankas politinio spaudimo keliu ar diplomatinėmis manevracijomis, ji būdama pasaulio komunistinės stovyklos nariu, negali vienas vykdyti agresinių veiksmų be komunistinės Rusijos pritarimo ar paramos. Dabartinė Peipingo diktatorių šeima yra antrasis Kremliaus šeimos narys. Tačiau, kaip sako Chang, kol tas narys yra silpnesnis, jis klauso savo vyresnio brolio, bet kada gerokai sustiprės, gali daugiau ir nebeklausyti, nes pas kinų komunistus yra gana stipri tradicinė ambicijos idėja viešpatavimui visoje Azijoje. Jei Kinija susikibtų su JAV, šiuo laiku Rusijai būtų sunkiau stovėti veiksmų nuošalyje.

**Peipingo tikslai**

Komunistų skleidžiami šūkiai, kaip "Pasaulio revoliucija", "Azijos išlaisvinimas" "Azija azijatams", "Azijos visi kraštai turi eiti Mao Tse-tungo keliais", jau aiškiai rodo, kad pagrindinė komunistinio plano dalis — politiškai bei ekonomiškai įsigalėti visoj Azijoj ir viešpatauti jai. Žinoma, komunistai to iš karto negali pasiekti, tačiau jie vien tik tam pereinamam laikotarpiui jieško draugystės Indijoj, Burmoj, Indonezijoj ir kituose kraštuose. Pirma reikia tuos kraštus per draugiškumą gerai apraudoninti, reikia pačiai Kinijai sutvirtėti kariškai, ekonomiškai ir kultūriniai, o paskui tik juos paimti savo "globon" ar pasiskelbti "išvaduotojais".

Tolimesnės ateities komunistinių veiksmų apvainikavimas — pasaulio revoliucija kūjo ir priekalo ženkle. Dabartinė "tai kaus sugyvenimo" peršamoji idėja turi tarnauti ne taikai, bet laimėjimui daugiau laiko besiruošiant galutinam komunizmo įsigalėjimui visoje žemėje. Todėl visokios intrygos, politinis spaudimas, komunistinė infiltracija, nedidelių karų sukėlimas ir veikimas pagal šūkį "kovoti ir tartis, o paskui sumušti" yra pagrindinės sąlygos, kurios užtikrins augščiausio hegemono—komunistų partijos, kaip augščiausios valdančios klasės pasisekimą.

Didžiausias komunistiniam pasisekimui priešas — Amerika. Todėl vienas iš pirmųjų uždavinių turi būti: JAV ir kitų vakariečių jėgų išstumimas iš Azijos kontinento.

**Kas valdo Kiniją?**

Komunistinę Kiniją dabar valdo trys "asabos": Mao, Chou ir Chu Teh. Vyriausias — Mao Tse-tungas. Tai sptiriausias kinietiškas komunistas, jis daro visus sprendimus, kurie kartais būna perleidžiami per kolektyvinių sprendimų prizmę. Gi Chou En-lai — premjeras ir užsienių reikalų ministras. Jis yra vienas iš veikliausių komunistinių bosų: Chou politikas ir administratorius. O Chu Teh — armijos vadas, bet galutinoje armijos kontrolėje viešpatauja Mao Tse-tungas.

**Santykiai su Rusija**

Apie 1927 m. Kinijos komunistai vos neatsiskyrė nuo Maskvos linijos. Buvo didelis nusistatymas prieš sovietus. Ypač tas buvo aišku Li-Lisan laikais, kada 1930 m. Li-Lisan pasipriešino kominternui sakydamas, kad jis negali būti lojalus, kinams ir pasaulio revoliucijai, jei jis bus lojalus Maskvai. Ir dabar, tiek partijoj, tiek liaudyje jaučiamas nusistatymas prieš rusus.

ALĖ RŪTA

## Trumpa Diena

PREMIJUOTAS ROMANAS

47 tęsinys

**11**

Iš pradžių pavasaris į Prūdiškes ėjo labai nenorom. Sniegas užsitupėjo ilgai. Kaikur augštumėlėse dar ir per Velykas tebebolavo, kaip žąsų sparnai arba uodegos. Teisybė, Velykos šiemet išpuolė anksti, betgi vistiek Velykos! Vaikai mėgino, kaip kasmet, nors pašalėse pastoviniuoti basi, bet reikėjo stovėti, kaip starkui, ant vienos kojos, kitą šildantis. Tebebuvo pašalas, ir gėlė ne tik kojas, o šiurpas pagaugais ėjo visu kūneliu, varvekliu išlįsdamas pro raudoną nosį. Motinos vijo vaikus vidun, kad sušalę negautų kokių karštinių, arba kad neišlietų šašais.

Vėjas pūtė ir pūtė iš žiemių, kartais atsikreipdamas nuo rytų, tai vėl lediniu užsispyrimu grįždamas į šiaurę. Tai kas, kad sniegą nuo kelio ir nutirpino, bet rytais kietai pašaldavo; grioviuose, sodų kampuose, padaržėse, pakluonėse tebebuvo purvino sniego plutos, užsispyrusios netirpti, užgožusios didelį plotą, neduodamos pakrutėti jokiam žolelės daigui, jokiai gyvybei, nors kurią dieną ir kyšteldavo linksmesnis saulės spindulys. Ankstybieji paukšteliai stingo ant gruodo ir, nerasdami kirmino, nei kvailiausios muselės, nei kokio grūdelio ar sėklelės, parietę vieną koją po sparnu, dairėsi, kraipydami galvutes, visiškai nebežinodami kas daryti. Ir balandis baigėsi, ir vis nesimatė gerovės. Teisybė, palijo, sniegas neįučia susmego į žemę, pamažu pasidavė ir pašalas, prakiuro keliai, bet kas iš to. Vėjas vis tebebuvo šaltas, lietūs gausūs ir šiurpūs. Nei tu keliais išvažiuosi, nei dirvon su plūgu įeisi, nei galvijų pievon ar pūdyman paleisi: išdrumbliavos, išmins, kaip košę išminkys. Jau ir pašaro daugumas pristigo. Ir jokie dyvai! Toksai vėlyvas pavasaris! Andai, sako, Čepukas Šniuika (šniaukia žmogus taboką visą amžių, tai ir pravardę Šniuikos gavo) — įmanytų žmogus, tai samanas nuo trobos stogo nupeštų, kad tik išmitintų kaip nors tą paskutinę karvelę; antrą dar žiemą pardavė, nes matė, kad pašaras slūgsta šalinėj, kaip sniegas saulėj tirpsta. Arba, va, ir Pečiūra Ladisius jau seniai šieną iš turgaus po vežimėlį namo vežiojas. Ogi tų perkamųjų niekam nėra su kaupu. Kai tokie Matuzonys tai iš valakininkų maldaute maldauja, nors kuokštelę pašaro paskolinti, atidirbti žada, paklausyti kai reikės. Bet ir tie valakininkai: iš Žilvitychios tai jau nieko, kaip iš sudžiūvusios kempinės, neišspausi, Sklėriuvienė vis to pinigo graibos, pardavinėti vežioja, Mėginis pats jau visas šalines iššlavė, o Jurgelionis — gudras; jeigu iš jo ir gausi ką, tai jis jau paskui devynius kailius nulups. Bet, ką gi, iš vargo žmonės puola ir jam į kojas.

O žolelė, kaip tyčia, nelindo ir tiek, Styrojo pilki, tušti laukai, pievose telkšojo vanduo, sodų pakampėse riogsojo nurudę pernykščiai kerai, net varnalėšos ir dilgės dar nedrįso lįsti.

Bet ateina laikas, ir jokie šalti vėjai nebesulaikys, nei ryto šalnos. Atėjo laikas, ir pumpurai nebeišlaikę prasižiojo, prasikalė ir pievose diegeliai, pasipylė patvoriuose gajų piktžolių stiebai. O kai jau pradėjo; tai nebesulaikysi. Nors šaltas oras dar vis prilaikė, dar spaudė, bet jau plyšo, vyniojos lapai, žiedai, dauginosi šakelės, kaišiojo galvutes iš žemės vis naujos ir naujos gyvybės. Ir taip prapliupo, kad, regis, gyvoji gamta perkalbėjo ir vėjus, ir saulę. Aniedu nusileido. Vėjas atsisukė pūsti iš pietų, ir saulė išėjo viešumon visoj savo karališkoj didybėj.

Apie vidurį gegužės staiga taip sušilo, taip sušilo, kad Dievuliau tu mano! Džiaugėsi dideli ir maži, tiesūs ir kuproti. Ir sukruto. Žmonės griebė užsiturėjusius darbus, vaikai iškišę liežuvius lakstė basi po sodus ir daržus; išbadėję gyvulėliai griebė ėsti jauną, minkštą kaip kiaušinienę, žolę, paukščiai skubėjo perėti, vikšrai ristis į kirmėles, piktžolės ir krūmai — plėstis, kežėti, sodai — žydėti. iVsa atkuto, atgijo. Ir kai pagalvoji, viso to sukrutimo kaltininkė — tiktai ta viena, ir dar taip augštai bekabanti, saulelė!

Taip svarstė Dūdonis, išstumdamas iš gale trobelės prilipusio mažo tvartelio sverdinčią perkarusią karvę; taip svarstė visi sušalę ir niekada sočiai nepavalgę vargdieniai; džiaugdamiesi kraipė galvas ir turtuoliai, žėrinčiom akim laukdami iš žemės naujų gėrybių.

Ak tu gražumas, sodams sužydėjus! Kvepėjimas oro, skambėjimas nuo bičių, paukščių, žiogų ir lakstančių vaikų!

Bronė, kad ir būdama privargus, neiškentėdavo nestriktelėjus, bėgdama atsinešti vandens, ar šakalių iš už klėties, ar skubėdama pavakariais pakalnėn su milžtuvėm. O dainavimas jos, dainavimas! Kur tiktai eis, ką dirbs, tai linksma, tai liūdna dainelė, pagal mintis ir nuotaiką, skambėjo ir skambėjo, net, regis, plyš krūtinė, kaip tas pumpuras, nuo balso skardumo ir nuo to ilgesio, kuris apimdavo dainuojant. Net Sklėriuvienė kartais ją prilaikydavo:

— Gana tau, vaikel, ir teip privargus; perplyši tu bedainuodama, išrėksi gerklį, plaučius, ažsikamuosi.

— Aždrausk, dedien, paukščiui čiulbėt! — Tik atsakydavo Bronė nusijuokdama, kaip ratukais pakalnėn nuvažiuodama, ir vėl plyšodavo, vėl visas perdainuodavo jau išdainuotas dainas, nes kur gi tu tesėsi naujų!

O buvo darbų, kad tik sukis! Čia mėšlavežtis, čia bulvių sodinimas, čia daržai. Rasoda mažutė, vos sučiupinėti gali kopūsto ar buroko stiebelį, šaltas pavasaris — neužaugo didelė, o prie kiekvieno — linkt, kiekvieną įspausk, apkask žemėm, apknebinėk. Dar turi, prieš sodinant, kiekvieną šaknelę į praskiestą kiaulių ir karvių mėšlą, riebiai blizgantį, padažyt. Kad prisilinkečiuoji per dieną, tai nugaros ir sprando pakreipti nebegali: eini kaip pagalį prarijus, kaip vieno kaulo. Bet visi nugaros skausmai, rankų gėlimas, panagių ir pirštų galų degimas kažinkur prapuola, kai išgirsti „tlin, tilin, tilin" aidint per kaimą. Tai vaikai bėgdavo su varpeliu, pranešdami, kad tuoj prasidės gegužinės pamaldos.

— Dedien, laikas jau melžt, kad nenusvėlintumem majavan! — Šaukdavo pavakary Bronė.

Ir Sklėriuvienė pritarė. Vakarienę ji pati išvirdavo anksčiau, kad prieš varpelio skambėjimą suspėtų pavalgyt. O jeigu „tilin, tilin" išgirsdavo bevalgydami, tai šaukštai klekt ant stalo — Vytuko, Bronės, paskui ir Silvos.

— Pakaks. Na valgyma negi būsi bagotas, tik pilvotas.

Žegnojosi ir kilo nuo stalo. Ir Bronė net spirgėjo, jeigu dar ne visi buvo pavalgę, nes jai gi reikėjo nuimti visa.

(Bus daugiau)

# MŪSŲ KOLONIJOSE

## Philadelphia, Pa.

### BALTIJOS NAKTIS

Tokiu pavadinimu š. m. vasario mėn. 25 d. Tarptautinis institutas surengė pobūvį, kurio programą sudarė visų trijų Pabaltijo tautų informaciniai tekstai apie savųjų kraštų šeimas, o menineje dalyje pasirodė solistai ir tautinių šokių grupės. Lietuviškąją programos dalį atliko vietos bendruomenės pirmininkas J. Stikliorius, operos solistė J. Augaitytė ir I. Karalienės vadovaujama tautinių šokių grupė. Mūsiškių pasirodymas įvykdytas augštame lygyje ir pranašumas kiekvieno buvo pastebėtas. Su panašia programa galima būtų ir vertėtų pagalvoti apie išėjimus į platesnę amerikiečių visuomenę, kad ir per tą patį Tarptautinį institutą. Atrodo, kad laikas būtų ką nors panašaus sulaukti ir prieš metus susiorganizavusio tarptautinio rusų pavergtųjų tautų komiteto, kuris savu laiku panašų reikalą yra svarstęs.

### LIETUVA — NUKRYŽIUOTA TAUTA, — PAREIŠKĖ AMERIKIEČIŲ LAIKRAŠTIS

Katalikiškasis laikraštis Standard and Time vasario 25 laidoje įsidėjo ilgoką straipsnį apie Lietuvą, pavadintą Lithuania — a nation crucified. Straipsnis parašytas Lietuvos nepriklausomybės atgavimo minėjimo proga ir šiltu jausmu prisimena lietuvius katalikus kankinius bei sovietų atneštąsias kančias, kurias mažoji lietuvių tauta turi pakelti. Pabaigoje straipsnio kreipiamasi su prašymu, kad bent malda būtų ateinama į pagalbą kryžiuojamai lietuvių tautai. Kitame to paties laikraščio straipsnyje duodama JAV kongreso ir senato Vasario 16-sios proga atstovų bei kongresmanų pareiškimų ištraukos. Pradžioje straipsnio paminimi prel. J. Balkūnas ir prel. F. Juras, kalbėjusieji Senato ir Kongreso posėdyje invokacijas.

Ir kitas katalikiškas laikraštis Vasario 16 proga įdėjo straipsnį apie Lietuvą. Tai The Register. Jis savo straipsnį papuošė prel. J. Balkūno fotografija, o straipsnyje cituoja senatorių bei kongresmanų Vasario 16 proga pasakytų kalbų ištraukas.

### LIETUVIAI AKADEMIKAI

Pennsylvanijos universitetas praeitą savaitę atidarė savo leidinių ir bibliotekos tarnautojų spausdintų darbų parodą, kurioje labai ryškioje vietoje tarp didžiulių tomų (daugiausia anglų kalboje) išdėstyti ir Pennsylvanijos universiteto bibliotekoje tarnaujančiųjų lietuvių akademikų dr. V. Maciūno, A. Mažiulio ir K. Ostrausko anglų ir lietuvių kalbose paskelbtieji moksliniai darbai, pvz., Studi Baltici dr. V. Maciūno straipsnis apie V. Krėvę, dr. V. Maciūno ir K. Ostrausko apie dr. J. Šaulio biblioteką informacinis straipsnis Bibliografijos leidinyje (anglų k.) ir kt. Tarp visos eilės lietuviškųjų leidinių (Aidai, Gabijos Metraštis ir kt.), kur visi trys minėtieji lietuviai yra rašę, imponuojančiai žiūrovui savo turtingus puslapius atskleidusi stovi Liet. Enciklopedija, kurios bendradarbiai yra visi trys minėtieji lietuviai.

### BENDRUOMENĖS BALSAS LAUKIA DAUG SVEČIŲ

Kovo 13 d. B.B. švęs 2 metų darbo sukaktį. Ta proga 6:30 val. vak. Šv. Kazimiero parapijos salėje įvyks Aušros Sūnų spektaklis, po kurio bus pobūvėlis su aktoriaus Žukausko humoristine programėle. Tikimasi svečių iš kaimyninių kolonijų: Baltimorės, Eastono, Shenandoah ir kt. Kas neįsigijo biletų, galės gauti prie įėjimo.

### D. ir A. KLIMŲ ŠEIMOJE DIDELĖ ŠVENTĖ

S. m. vasario mėn. 21 d. pas Klimus (A. Klimas lektoriauja Penna universitete ir yra vienas iš B.B. redaktorių) atplasnojo garnys ir paliko pirmagimį sūnų. Jaunoji pora ta proga susilaukė daug ir nuoširdžių sveikinimų.

### IŠVYKO Z. MIŠAUSKAS

Z. Mišauskas, Philadelphijoje išgyvenęs penkerius metus, praeitą savaitę išvyko į Chicagą, kur gyvena jo sūnus Raimondas. R.

## Milwaukee, Wis.

### MARIJA, GRĄŽINK MUS Į LIETUVĄ!

Kai uždangoje pasigirdo mer gaičių švelnūs balseliai lietuviškos dainos, tai susirinkusieji dar nenujautė ką gi gero tokia mažutė apylinkė gali čia ir parodyti, o ypač dar Nepriklausomybės šventės minėjimo dienoje, kur programos parinkimas turi savo rimtį ir atspalvį. Ir visų nelauktam pasigėrėjimui scenos plote dirba jaunasis mergaičių atžalynas, kurių jaunatvišką grožį skaidrina naujutėliai tautiniai rūbai. Tai mūsų sesės skautės (Ramunėlių skiltis) ir vėl sujudo pavaizduoti tą kraštą ir jo kančias, kurio jos rūbą dėvi šios dienos proga ir kurio likimą pergyvena patiektame vaizdelyje — montaže "Yra šalis".

Tai neilgas vaizdelis skriejąs gimtinės lankomis ir būdingai nuskaidrinąs dalį mūsų sielvarto, kurio ryškiaja gija maldos ir tautinio motyvo pusės, gyvu žodžiu veržėsi iš jaunučių skaučių, kurios taip įtikinančiai meldėsi ir protarpiais aiškino Tėvynės skausmo dienas, kad tikrai buvo džiugu matyti. Ir kai baigdamos savo mezgimo bendrąjį darbelį išvystą "Lietuvą", kuri motinos lūpomis duoda suraminimo ir pasitikėjimo viltį grįžimui atgal, tai visas ansamblis klaupiasi prieš Marijos paveikslą ir maldos žodžiais kalba: "Marija, grąžink mus į Lietuvą". Kai šie žodžiai perbėga lūpomis mūsų tyriausiojo prieauglio, kuriam dedame visas gyvenimo viltis, tai kas gi gražesnio ir būti begali, kai tokiu momentu, tėvų dukrelės savyje įžiebia tautiškumo ir doros daigus. Neveltui visos moterys verkė, verkė iš džiaugsmo ir iš to sielos pakilimo, kurį jų vaikai sugebėjo svečiams ir jiems patiems perteikti taip, kaip jaunosios jėgos tegali.

Pamaldų metu, kurias laikė kun. Petraitis, o pamokslą sakė kun. dr. Stadalninkas, giedojo kaimyninės kolonijos Racine lietuvių parapijos mišrus choras, diriguojamas A. Mateikos. Per penketą metų pirmu kart tenka išgirsti mūsų parapijoje toks praskaidrinimas. Ateity visi laukia, bent iškilmingų minėjimų metu, panašaus dvasinio nuteikimo. Choras geras, nors ir nepilnos sudėties, ir mažoje bažnytėlėje teko pasijusti lyg ir savajam krašte.

Mieliems raciniečiams, kurie savosiomis priemonėmis atsiskubino, nuoširdus lietuviškas dėkui.

Minėjimo metu kalbėjo svečias iš Chicagos — tai pedagogas - muzikas Kreivėnas. Prelegentas įdomus ir ne sausas savo mintimis, kurias čia pat pavaizduoja šiandieninio mūsų gyvenimo silpnybėmis ar noru išsižadėti to, kas mums tautos ir krašte likusių yra įsakyta. Išvados teisingos, be jokių ypatingų moralų dėstymo, todėl dalyvių šiltai ir sutiktos. Duok, Dieve, mums nors dalimi tuo gyventi, ką prelegentas priminė, tai bendri tautiškumo saitai bus visuomet gyvi.

Sesės skautės: Rita Dabrovolskytė, jos sesutė Irena, Alek siūnaitė, mūsų mažosios: Dabrovolskytė III-ji, Bulkaitytė, Tolmačiūtė vertos pagarbos ir paramos ateity už gražų lietuvišką darbą. Poniai Tolmačienei, kuri vaidmenį "Lietuva" atliko, poniai Reginai Mickevičienei už vaizdelio režisūrą (autoriaus nepasakė), ponioms Vinc. Mickevičienei, Ganienei, Dabrovolskienei, Bulkaitienei, Kežiui už dienos uždarbio auką, skaniai vaišinant choristus pietumis ir po minėjimo svečius kavute, esame dėkingi. Minėjimą suruošė Milwaukės L.B. apylinkė. k.


**GERIAUSIOS**

rašomos mašinėlės pasauly yra ROYAL. Kiekvieną parą gamina po 3,000 mašinėlių. Kelionės raš. maš. net su 88 ženklais. Raidynas patogiausiai išdėstytas, normaliu — pica arba susmulkintu—Elite šriftais, tinka rašyti visomis kalbomis iš kart.

Geriausia dovana artimiesiems, nes ją rašys visą gyvenimą. Vienintelė pasauly mašinėlė su visada pritaikintais naujausiais ir sensaciškiausiais išradimais. Jau 300 mašinėlių išsiuntinėta užsisakantiems ir visi patenkinti.

Pranešę savo adresą dykai gausite smulkiausias informacijas per

J. L. GIEDRAITIS, 1632 Broad St., Hartford 6, Conn., kuris "Draugui" žinomas, kaip sąžiningas asmuo.



**NUO UŽSISENĖJUSIŲ SKAUDANČIŲ ŽAIZDŲ IR ATVIRŲ ODOS LIGŲ**

Tie, kurie kenčia nuo SENŲ, ATVIRŲ ir SKAUDŽIŲ ŽAIZDŲ, jie negali ramiai sėdėti ir naktimis miegoti, nes jų užsisenėjusios žaizdos niežti ir skauda. Kad pašalinti tą niežėjimą ir skaudėjimą senų atvirų ir skaudžių žaizdų, uždėkite LEGULO Ointment. Jų gydomos ypatybės palengvins jūsų skaudėjimą ir galėsite ramiai miegoti naktį. Vartokite jas taipgi nuo skaudžių nudegimų. Jos taipgi pašalina niežėjimą ligos vadinamos PSORIASIS. Taipgi pašalina peršėjimą ligos vadinamos ATHLETE'S FOOT, sustabdo džiovinimą odos ir perplyšimą tarpiršČių. Yra tinkamas vartoti nuo džiūstančios, suskilusios odos dedirvinių, odos išbėrimų ir t. t., taipgi tinkamas vartoti vaikučiams kada pasirodo skaudus išbėrimas nuo vystytių. Jis yra gera gyduolė nuo išviršinių odos ligų Legulo Ointment yra parduodamas po 75 ct., $1.25, ir $3.50. Pirkite vaistinėse Chicagoj ir apylinkėse—Milwaukee, Wisc. Gary, Ind. ir Detroit, Michigan arba rašykite ir atsiųskite Money order į:

LEGULO, Department D.
5618 W. Eddy St., Chicago 34, Ill.



**CONRAD'AS FOTOGRAFAS**

(LIETUVIS)

Moderniškai įrengta vieta įvairioms nuotraukoms. Specialybė — vestuvės. Jaunavedžiams duodama puiki ir brangi dovana. Sąžiningai ir gražiai atliekamas darbas.

**414 West 63rd Street**
Tel. ENg. 4-5883 arba ENg. 4-5840.



**SAUGUS BALDŲ PERKRAUSTYMAS**
IŠ ARTI IR TOLI
Naujas 1955 specialus didelis sunkvežimis su pilna apdrauda. Pigus ir sąžiningas patarnavimas.
Šaukite:
R. ŠERĖNAS
4546 S. Wood St., Chicago 9, Ill. Tel. VI. 7-2972



Ar jau turite įsigiję vadovėlį—
**KAIP PASIRUOŠTI J.A.V. PILIETYBEI**

Jei neturite, pasiskubinkite įsigyti, nes jau baigiama parduoti laida. Tekstą peržiūrėjo teisėjas **Alfonse F. Wells.** Spaudai parengė **Pr. Šulaitis.** Anglų ir lietuvių kalbomis patiekti klausimai ir atsakymai, kuriuos klausinėja teisėjai per pilietybės egzaminus.

Vienas iš daugelio išlaikiusių pilietybės egzaminus, rašo:

"Patyriau, kad geriausia Amerikos pilietybei gauti medžiaga yra Prano Šulaičio paruoštoj knygelėj "**Kaip pasiruošti J.A.V. pilietybei**". Iš šios knygelės pasiruošiau ir gerai išlaikiau pilietybės egzaminus. Todėl rekomenduoju visiems būtinai pilietybės egzaminams tą vadovėlį įsigyti. 1954.9.5. Chicago. **Algirdas B.**"

Leidinio kaina 60 centų.

Pinigus su užsakymais siųsti "Draugas" 2334 So. Oakley Ave., Chicago 8. Ill.



**MOVING**

A. BENIULIS atlieka įvairius persikraustymus ir pervežimus iš tolimu ir artimų atstumų.
Telef. SE. 8-2146
arba BI. 7-7075
1885 CANALPORT



**VARNAS COMPANY, INC.**
6558 SO. HALSTED ST. Tel. WE 6-5422

Nice goldedge, pietų servicas 8 asm. (53 gab.) .... $16.86
Nice goldedge, pietų servicas 6 asm. (32 gab.) .... $10.35
Nice purpurband pietų servicas 8 asm. (53 gab.) .... $18.12
Nice purpurband pietų servicas 6 asm. (32 gab.) .... $11.10
Rose pattern pietų servicas 6 asm. (32 gab.) .... $9.95
Goslar mokka servicas 12 asm. ..... $6.58

Rose pattern mokka servicas, 12 asm. ..... $5.97
DORIS, kristalo servicas, likeriui, vynui, šampanui viso 38 stiklai, tiktai ..... $23.60

**Pirkdami pas VARNAS CO. sutaupysite daug pinigų.**

Pasinaudokite mūsų privačiu užpakalyje krautuvės parkinimo kiemu



**PERKRAUSTYMAI — MOVING**
Pigus, sąžiningas darbas. Visi apdraudimai. Iš artimų ir tolimų distancijų. Šaukite sekančiai:

**ANTANAS VILIMAS**
3415 S. LITUANICA AVE., CHICAGO, ILL
Telefonas — FRontier 6-1882



**SPECIALUS NUPIGINIMAS !**

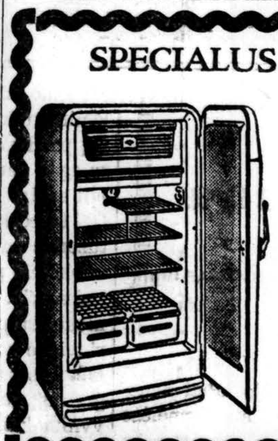

**ROOSEVELT FURNITURE COMPANY, INC.**
2310 West Roosevelt Road
Telef. SEeley 3-4711

Hide away Bed — Sofa-lova $109.00
SOFA-LOVA ir krėslas .. $169.00
Nauji 1955 modelio Frigidaire šaldytuvai, specialiai nupiginti tik $149.00
Pasinaudokite šiais nupiginimais ir aplankykite LIETUVIŲ KRAUTUVĘ. Atdara ir sekmadieniais nuo 11 val. dieną iki 5 val. vakaro.



**LIETUVIŠKA ĮSTAIGA**

**MES PRISTATOME ANGLIS IR PEČIAMS ALIEJŲ — DIDELIAIS IR MAŽAIS KIEKIAIS.**

Mes taipgi perkraustome jūsų baldus saugiai keletą blokų ar keliasdešimts mylių. Reikale šaukite mus.
Vieno kambario baldus arba viso namo. Kreipkitės pas mus. Turįs daug metų patyrimo perkraustymo darbe.

**STASYS FABIJONAS**
2146 So. Hoyne Ave. Tel. VIrginia 7-7097



**SOPHIE BARCUS RADIO PROGRAMA**
Iš WGES stoties — Banga 1390
PIRMAD. ir PENKTAD.
8:45 iki 9:30 val. ryte
ŠEŠTAD. 8:30 iki 9:30 ryte
PIRMADIENIO vak. nuo 7—8 v.
Sekmad. 8:30—9:30 v. r. iš stoties WOPA — 1490 kil.
Chicago 29, Ill. HEmlock 4-2413
7121 SO. ROCKWELL ST.



PIGIAI IR SAUGIAI
PERKRAUSTAU BALDUS
VIETOJE IR IŠ TOLIAU
K. EIDUKONIS
Turiu naują didelį sunkvežimį ir apdraudas
6930 S. Talman, Chicago 29, Ill.
Tel. GRovehill 6-7096



**Vestuvių nuotraukos**
**Augštos rūšies fotografijos**
**Mūsų specialybė**
**Precin Photo Studio INC.**
EDVARDAS ULIS, sav.
4068 Archer Avenue
Telefonas VIrginia 7-2481



BUICK'AS
LIETUVIŠKAS
AUTOMOBILIS

SĄŽININGAS TAISYMAS SU GARANTIJA
inž. A. SEMĖNO priežiūroje
DAINA TELEVISION COMPANY
qualified engineers' service
3130 S. Halsted-DA6-6887



MOVING — **APDRAUSTAS PERKRAUSTYMAS** — MOVING
IŠ TOLI IR ARTI
NAUJI DIDELI TROKAI - NAUJAUSI KRAUSTYMO ĮRANKIAI
ILGŲ METŲ PATYRIMAS - PIGUS IR SĄŽININGAS PATARNAVIMAS
**JUOZAS NAUJOKAITIS**
2022 W. 69 St. CHICAGO 36, ILL. Tel. WAlbrook 5-9209



**AUTOMOBILIŲ TAISYMAS IR GASOLINO STOTIS**
Atliekami lyginimo ir dažymo darbai. Taisomi motorai, stabdžiai, transmisijos ir t. t. MOBILGAS benzinas, įvairių rūšių alyva, baterijos ir automobiliams dalys.
1934 West 59th Street Tel. GRovehill 6-9136
M. ČESAS, patyręs auto specialistas



TIKSLUS IR RŪPESTINGAS
**PAJAMŲ MOKESČIO APSKAIČIAVIMAS**
2737 West 43rd St. Telef. CL 4-2390
Kasdien nuo 9 val. ryto ligi 8 val. vak.; šeštadieniais nuo 10 val. ryto ligi 7 val. vak. Trečiadieniais uždaryta
**ŠIMAIČIAI,**
REALTY, BUILDERS, INSURANCE



**TAUPYKITE**
**Chicagos Stipriausioj Taupymo Įstaigoj**

TURTAS . . . . . $53,000,000
ATSARGOS FONDAS . . . . . $4,000,000

JUSTIN MACKIEWICH, President and Manager

ĮSTAIGOS VALANDOS: Kasdien, įskaitant šeštad., nuo 9 v. ryto iki 4 p. p. Ketvirtadieniais nuo 9 val. ryto iki 8 val. vakaro. Trečiadieniais visai neatidaroma.

CHARTERED AND SUPERVIZED BY THE UNITED STATES GOVERNMENT

**STANDARD FEDERAL SAVINGS**

AND LOAN ASSOCIATION OF CHICAGO
4192 ARCHER AVE., CHICAGO 32
PHONE: VIrginia 7-1141

## Jaunimas parodė savo jėgas

Praeitąjį sekmadienį Clevelando jaunimas atšventė Lietuvos Nepriklausomybės šventę, pradėtą pamaldomis Šv. Jurgio bažnyčioje, kur pašventinta ir skautų Neringos tunto vėliava. Po pamaldų uniformuotos skautės ir skautai susirinko lietuvių salėje. Oficialiojoje dalyje kalbėjo iš Chicagos atvykusi vyriausioji skautininkė O. Zailskienė. Savo gražiame žody ji apeliavo į jaunimą — mylėti, didžiuotis ir džiaugtis savo gimtuoju kraštu, nepamiršti jo kalbos, būti garbingu savo tėvų žemės atstovu visur ir visada. Po trumpą kalbą pasakė Alf. Mikulskis (vėliavos kūmas su vyriausiąja skautininke O. Zailskiene) ir skautų tėvų komiteto pirm. P. Kudukis.

Po to penkios skautės ir šeši skautai davė įžodį. Įžodį davusiems skautams skautų tėvų komiteto vardu buvo įteiktos simboliškos dovanos — tautinės vėliavėlės.

Oficialiajai daliai vadovavo Neringos tunto tuntininkė paskautininkė Genė Modestavičienė, berniukams skautams komandavo tunto adjutantas Rimas Minkūnas ir jūrų skautams — valt. Emanuelis Jarašūnas.

Pilnai salei žiūrovų buvo jaunųjų parodytas dainų imitacijų montažas, kurį scenai paruošė G. Modestavičienė. Programoje dalyvavo savo grakščiu šokiu lituanistinės mokyklos tautinių šokėjų grupė. Visame pasirodyme buvo apie 85 vaikai.

Skaučių pastangomis suruoštas minėjimas buvo didelė šventė jaunimui, gražus nepriklausomybės prisiminimas. Norint mūsų jaunimą išlaikyti lietuvišką, tokių ir panašių parengimų reikia rengti dažniau; duoti jaunimui pačiam pasireikšti savo vaidyba, daina, istrumentu, gražiu žodžiu, puikiu balsu. Gal tik tada nereikės drebėti, kad po kelerių metų mūsų lietuviški parengimai nebeturės žiūrovų.

**LIETUVIŲ ENCIKLOPEDIJA** jau išleido keturis tomus. Penktasis tomas šį mėnesį bus pradėtas siuntinėti prenumeratoriams. Objektyvių kritikų nuomone, L. E. padarė didelę pažangą ir tikimasi, kad užsibrėžtuoju laiku visa Enciklopedija bus išleista.

Leidykla neturi tiek kapitalo, kad galėtų leisti žymiai daugiau egzempliorių, negu yra užsiprenumeravusių, ir atsargas krauti į sandėlius. Todėl nusistovėjus prenumeratorių skaičiui jos bus leidžiama tiek, kiek yra prenumeratorių. Leidykla prašo norinčius užsiprenumeruoti nedelsti ir greičiau apsispręsti, nes vėliau nebegalėsite gauti pirmųjų tomų. Lietuvių Enciklopedijos reikalais prašoma kreiptis į gen. atstovą V. Rocevičių, 1892 Lampson Rd., Cleveland 12, Ohio, tel. KE-1-5264.

Norį už penktąjį tomą sumokėti iš anksto, kad jis būtų laisvai prenumeratoriui pasiųstas, galite pinigus $7.75 sumokėti spaudos kioske sekmadieniais.

### JAUNIMAS SPRENDŽIA PROBLEMAS

Prieš kurį laiką Clevelande įsisteigė jaunimo studijų būrelis kultūriniams, politiniams ir visuomeniniams klausimams nagrinėti. Neteikiant būreliui jokio ideologinio ar organizacinio atspalvio, jis tesiekia apjungti visą šiais klausimais besidominti jaunimą.

Sekantis būrelio susirinkimas įvyks š. m. kovo 6 d., šį sekmadienį, 4 val. p. p. V. Kasperavičiūtės bute, 675 East 102 gatvė. Susirinkime pašnekesį praves A. Augustinavičienė, referuos stud. A. Barzdukas. Diskusijų tema — "Kuri senimo žymė imponuoja šių dienų jaunimą"

Tais klausimais besidomįs jaunimas maloniai kviečiamas dalyvauti.

### TRUMPAI

— **Moksleiviai ateitininkai** Užgavėnių vakare surengė linksmą pasišokimą lietuvių salėje. Jaunimas prie geros muzikos gražiai pasišoko ir nuotaikingai užbaigė priešgavėninį laiką.

— **Radijo klubas** praeitąjį penktadienį per lietuviškąją valandą gražiai paminėjo lietuvių rašomosios kalbos tėvą — Joną Jablonskį. Kalbėjo prof. dr. Pranas Skardžius.

— **Juozas Stempužis,** radijo klubo pirm., rašto klubo susirinkime kalbėjo tema "Kūrėjo samprata pagal Rilkę".

— **Vinco Krėvės minėjimą** numato rengti rašto klubas balandžio 3 d. Prelegentu kviečiamas prof. Maciūnas iš Philadelphijos.

— **Adv. Julius ir pianistė Birutė Smetonai** džiaugiasi trečiu sūnumi Juliumi Vytautu.

— **Jonas Alekna,** nuoširdus senesniosios kartos veikėjas, didelis SLA darbuotojas, praeitą savaitę buvo pagerbtas clevelandiečių jo 70 metų amžiaus proga. Pokyly dalyvavo nemaža kviestinių svečių.

— **Alg. Kasulaitis,** buv. Moksleivių At-kų S-gos Centro Valdybos pirm., šiuo metu atliekąs karinę prievolę, siunčiamas į Tolimuosius Rytus.

— **Stud. Mikas Eimontas** priimtas į Ohio medicinos fakultetą. Tai pirmasis lietuvis studentas po karo iš Pre-medical School patekęs medicinos mokyklon.

— **Dainavos ansamblis** dalyvaus gegužės mėn. 15 d. rengiamajame Čiurlionio ansamblio 15 metų sukakties minėjime.

**S. G.**

### PADĖKA

Med. dr. Kazimierui Pautieniui ir Poniai už rūpestingumą, ruošiant Vasario 16 minėjimą jaunimui, nuoširdų Vyr. Skautininkės O. Zailskienės priėmimą ir piniginę auką (25 dol.) skaučių tunto reikalas Clevelando Neringos tunto vardu tariu didelį, didelį ačiū.

**Psktn. Genė Modestavičienė,**
Tuntininkė

### KANDIDATAI Į BENDRUOM. TARYBĄ

Clevelande susidarė dvi kandidatų siūlytojų grupės. Viena rinkimams į Lietuvių Bendruomenės Tarybos narius pasiūlė šiuos kandidatus: Clevelando apylinkės pirm. lituanistą St. Barzduką, teisininką Vyt. Bulotą, Liet. Enciklopedijos redaktorių filosofijos mokslų dr. J. Girnių, mokytoją Jer. Ignatonį, teisininką Br. Ivanauską, lietuviškų maldynų autorių kun. St. Ylą, New Yorko apygardos valdybos vicepirmininką dailininką pedagogą V. K. Jonyną, bažnytinės istorijos dr. kun. A. Jušką, universiteto profesorių Step. Kolupailą, teisininką J. Liūdžių, universiteto literatūros dėstytoją filologijos dr. V. Maciūną, Čiurlionio ansamblio meno vadovą muziką Alf. Mikulskį, mokytoją laikraštininką K. Mockų, universiteto profesorių proistoriką dr. J. Puziną, Loko sekretorių skautų veikėją A. Saulaitį, Clevelando liet. radijo klubo pirm. mokytoją J. Stempužį, "Lietuvių Dienų" redaktorių teisininką J. Vitėną, Elizabetho apyl. pirm. muzikologą J. Žilevičių, Clevelando apyl. vicepirm. inž. chemiką P. J. Žiūrį.

Antra grupė pasiūlė šiuos kandidatus: Clevelando apyl. buv. vicepirm. ekonomistą J. Čiuberkį, universiteto dėstytoją inžinerijos dr. Alg. Nasvytį, Clevelando apyl. valdybos narį J. Virbalį.

Jų visų sutikimai gauti.

### BENDRUOM. APYLINKĖS SUSIRINKIMAS

Bendruomenės apylinkės susirinkimas šaukiamas kovo 13 d. 11:30 val. lietuvių salėj. Darbų tvarkoj: apylinkės 1955 m. darbų programos svarstymas, skyrių organų rinkimai, Bendruomenės Tarybos rinkimų klausimai, einamieji reikalai ir kt. Kviečiami dalyvauti visi lietuviai. Norį galės įmokėti tautinio solidarumo įnašus.

### BENDRUOM. PARENGIMŲ KALENDORIUJ

yra įregistruota: gegužės 8 d. Lietuvių Moterų Sąjungos 36 kuopos jubilėjinis vakaras lietuvių salėj, birželio 26 d. ALT Sąjungos gegužinė Karnėnų sodyboj.

**LB inf.**

### MAZLAUSKŲ JUBILĖJUS

Vasario 20 d. Kazimieras ir Marija Mazlauskai, gyv. 18901 Renwood Av., iškilmingai atšventė vedybinio gyvenimo 25 metų sukaktį. Iškilmių pietuose naujosios parapijos salėje dalyvavo apie 200 žmonių. Sveikino F. Baranauskas, M. Cicėnienė ir kt. Mazlauskas yra kilęs nuo Panevėžio, į Ameriką atvyko 1912 m. Mazlauskienė — nuo Lazdijų, į Ameriką atvyko 1929 metais.

Abu Mazlauskai yra tikį žmonės, taip pat jautrūs ir lietuviškiems reikalams. Pvz. Lietuvos Nepriklausomybės šventės proga tėvynės laisvinimo reikalams per Altą jie paaukojo 20 dol. Gražus pavyzdys ir kitiems, taip pat įvairias sukaktis minintiems. Ilgiausių abiems metų!

**Muz. V. Jakubėnas** akompanuos smuikininko A. Paukščio koncerte kovo 7:30 val. vak. Lietuvių auditorijoje, Chicagoje

### BENDRAI PAMINĖS

Kovo 6 d. 10 val. ryto Švč. P. Marijos N. Pagalbos parapijos bažnyčioje vyčiai, ateitininkai ir skautai bendrai paminės šv. Kazimiero šventę. Šių visų trijų organizacijų nariai, berods, jau treti metai bendrai eina prie Dievo stalo ir po pamaldų turi bendrus pusryčius, kurių metu būna ir trumpa programėlė. Tas pats įvyks ir šiais metais, tik pusryčiai bus ne savose patalpose, bet 222 Lake Shore Blvd., Smith's didžiajame restorane.

Kas metai šių organizacijų nariai gausiai dalyvaudavo savo Globėjo dienoje. Reikia tikėtis, kad ir šiais metais jie neprasčiau, bet dar gražiau ir gausiau pasirodys.

Vyčiai, ateitininkai ir skautai, būkime punktualūs, jautrūs ir parodykime kitiems, kad mes mokame pagerbti savo globėją šv. Kazimierą.

### SUSIRINKIMAS

Kovo 8 d. 7:30 val. vak. bus svarbus L. Vyčių 25 kuopos susirinkimas. Visi nariai raginami gausiai atsilankyti į šį susirinkimą. Kartu norime priminti, jei kurie esate atsilikę su nario mokesčiais, atėję į susirinkimą, malonėkite atsilyginti. **Senelis**

## Milwaukee, Wis.

### Patikslinimas

Praeitos savaitės "Draugo" dienraštyje tilpusiame pranešime dėl informacijos stokos įsivėlė mažas netikslumas. Vietoje "Racine lietuvių choras", turi būti: Racine lietuvių **parapijos** choras. Choro dirigentą ir valdybą už šį netikslumą atsiprašome.

**JAV LB Milwaukee Apyl. Valdyba**


**LIETUVIŲ RADIO KLUBAS**
**Cleveland, Ohio**

savo savaitinę programą transliuoja kiekvieną penktadienį 7:30 iki 8:15.
**per WDOK, banga 1260**

Klubo pirm. ir bendrųjų reikalų vedėjas — **Juozas Stempužis,** 1152 Dallas Rd., tel. SW. 5-1900.

Programos vedėjas — **Balys Auginas,** 1359 E. 94 St., telef CE. 1-5904.

Iždininkas ir finansinių reikalų vedėjas — **Aleksandras Laikūnas,** 7205 Linwood Avenue, telefonas EN. 1-1082.

KOVO MĖN. 4, 5, 6 DIENOMIS (penktadienį, šeštadienį ir sekmadienį) maloniai kviečiame draugus ir pažįstamus į
BALIO PAKŠTO
**SVETAINĖS ATIDARYMĄ**
3139 South Halsted Street.
Svečiai bus vaišinami lietuviškais užkandžiais. Gros trijo.

duoną ir įvairias skoningas bulkutes kepa
**BRUNO'S KEPYKLA**
3339 S. LITUANICA AVE.
Tel. CLifside 4-6376
Pristatome į visas krautuves ir restoranus, taip pat išsiunčia į visus artimuosius miestus.

GĖLIŲ KRAUTUVĖ
PEOPLES FLORIST
• Skintos gėlės • Vestuviniai bukietai • Laidotuvių vainikai. Moderniškai atliekame visus užsakymus. Kreipkitės į mus.
H. ir O. HOMKO, savininkai
Kalbame lietuviškai
1850 West 47th St.
Telef. LAfayette 3-1786

STATYBAI IR NAMŲ PATAISYMAMS PRISTATOME VISOKIŲ RŪŠIŲ MEDŽIAGĄ
CARR MOODY LUMBER CO.
STASYS LITWINAS, Prez.
3039 So. HALSTED ST.
Tel. Victory 2-1272
APKAINAVIMĄ IR PREKIŲ PRISTATYMĄ TEIKIAME NEMOKAMAI
RAŠTINĖ ATIDARYTA kasdien nuo 8 val. ryto iki 6 val. vakaro, šeštadieniais iki 3 val. vakaro

LORETA
MERGAITĖS LIKIMO ROMANAS
Parašyta Lietuvoje Stasio Budavę ir antra laida išleista Bendrijos — Anglijoje. Šis įdomus romanas gaunamas "Drauge", 2334 South Oakley Ave., CHICAGO 8, ILL.
Kaina $1.80

JŪSŲ KRAUTUVĖ DĖL KRAŠTE ŽINOMŲ FIRMŲ BALDŲ IR MATRACŲ!
Simmons — Seeley — Serta — Columbia — Brandwein
Kai jums bus reikalinga baldų ir namų įrengimų, pprekiaukite su šia draugiška jūsų apylinkės krautuve, kur rasite gerą patarnavimą.

Atidaryta sekmadieniais nuo 11 val. ryto iki 5 val. popiet. Specialė nutlaida duodama perkantiems sekmadienį.
— o —
Grynais pinigais arba išsimokėjimo sąlygomis, kurios jums patiks.

**SOUTHWEST FURNITURE Co.**
6200 So. Western Ave. (priešais Sears & Roebuck)

10 PATARIMŲ
1. NEPRALEISK visų uždirbtų pinigų.
2. ATSKIRK tam tikrą dalį padėti į Taup. Sąskaitą.
3. NESLĖPK pinigų namuose.
4. PRIE PIRMOS PROGOS ATIDARYK pas mus Taupomją Sąskaitą.
5. NELAUK, kol daug sutaupysi. Mes priimame ir mažomis sumomis.
6. NEIEŠKOK didelių nuošimčių ar bonų, nes gali apsivilti.
7. DĖK savo santaupas į apdraustas Taupymo ir Skolinimo Bendroves.
8. PASIRINK LIETUVIŠKĄ TAUPYMO bendrovę, kuri geriausia patinka.
9. NEKREIPK daug dėmesio į pagyrų puodus.
10. VISUOMET ATMINK —
UNIVERSAL SAVINGS AND LOAN ASSOCIATION
1800 S. Halsted St. Chicago, Ill.
Tel. HAymarket 1-2028
Atdara nuo 9 ryto iki 4 val. vakaro. Trečiadieniais uždaryta.
Ketvirtadieniais atdara iki 8 val. vakaro.
Automobilistams tuščias lotas šalimais

Taupymas yra turtingumo šaltinis
Mūsų bendrovės laikomi pinigai yra apdrausti iki $10,000
Pradėk taupyti tuojau. Mes mokame augštus dividendus
MIDLAND SAVINGS & LOAN ASS'N.
4038 Archer Avenue Telef. LAfayette 3-6715
Sekretorius AUGUST SALDUKAS
Už Taupomus Pinigus Mokame 3½ Nuošimčio

IŠPILDOME VISOKIŲ RŪŠIŲ INCOME TAKSŲ BLANKUS
KAINOS VIENOS IŠ ŽEMIAUSIŲ VISAME MIESTE
504 West 33rd Street (Arti Normal Ave.)
Susitarimui telefonuokite VICTORY 2-3486
20 METŲ PATYRIMO PRANAS SALEMONAVIČIUS
Valandos: nuo 9 ryto iki 9 vakaro kiekvieną dieną neišskiriant nei šeštadienio, nei sekmadienio.

Pradėkit Taupyti Šiandien, Turėsit Rytoj!
Taigi, dabar pradėkite taupyti šioje lietuviškoje įstaigoje — BRIGHTON SAVINGS and LOAN!
Kiekvieno taupytojo indėliai apdrausti iki $10,000.00
BRIGHTON SAVINGS AND LOAN ASS'N.
4071 Archer Ave., į vakarus nuo California Ave.
CHARLES ZEKAS, Sec'y
OFISO VALANDOS:
Pirmad., antrad., penktad ir šeštad. 9 v. ryto iki 4:30 p. p.
Trečiad. 9 ryto iki 12 v. d.
Ketvirtad. 9 ryto iki 8 vak.

1% BONAS EXTRA UŽ SANTAUPAS
Pradedant naujus 1955-tus metus, CHICAGO SAVINGS AND LOAN ASSOCIATION įsteigia **NAUJĄ BONŲ SKYRIŲ.** Šiame skyriuje, be mūsų nuolatinio augšto dividendo, taupytojas dar gaus iki 1% extra bonusą. Ypatingai šis skyrius taikomas ir skiriamas vaikams bei jaunuoliams. Bet suaugusieji taip pat yra kviečiami juo pasinaudoti.
Kviečiame tėvus atidaryti bonų sąskaitą savo vaikams pačioje jų jaunystėje. Paaugusius atsiveskite į mūsų raštinę. Supažindinkite juos su taupymo svarba. Tegu jie patys, Jūsų priežiūroje, tvarko savo taupymo reikalus. Tai bus geriausia ateities dovana, kokią galite duoti savo vaikui. Jei norite platesnių informacijų, tai pašaukite arba patys atsilankykite į mūsų raštinę. CHICAGO SAVINGS yra pirmoji taupymo bendrovė visoje pietinėje miesto dalyje, kuri yra atidariusi tokį svarbų taupymo skyrių.
Padėkite taupomus pinigus į šią progresyvę, tvirtą — su viršum 14¼ milijonų dolerių — taupymo bendrovę, kurioje visi indėliai yra apdrausti iki $10,000.00... Kur norimi pinigai taupytojams yra išmokami pagal pareikalavimą ir kur be pertraukos duodamas augštas dividendas.
Indėliai padėti iki 15-tos šio mėnesio dienos gaus dividendą už pilną mėnesį.
VALANDOS: Pirmadieniais nuo 12 iki 8 val. vakaro. Antradieniais ir Penktadieniais nuo 9 iki 4 valandos po pietų. Ketvirtadieniais nuo 9 iki 8 val. vakaro. Trečiadieniais uždaryta visą dieną. Šeštadieniais nuo 9 ryto iki 2 val. po pietų.
CHICAGO SAVINGS AND LOAN ASSOCIATION
6234 So. Western Avenue JOHN PAKEL, Prezidentas Tel.: GRovehill 6-7575

DIDŽIOJI VIRĖJA JAU ATVYKO Į AMERIKĄ
Šiomis dienomis mus pasiekė pirmieji egzemplioriai seniai visų šeimininkių lauktos knygos. Tai **V. Varnienės** spaudai paruošta
**DIDŽIOJI VIRĖJA**
**Praktiškas vadovas šeimininkėms**
Knyga didelio formato (6×9 inčų) ir turi 792 psl. Įrišta į gražius kietus kalenkoro viršelius. Spaudos darbus atliko žinomos lietuvių saleziečių spaustuvės Castelnuovo Don Bosco miestelyje, Jos kaina — tiktai 6 doleriai.
Knygoje randame kelis tūkstančius įvairiausių būdų valgiams (ir, be abejo, lietuviškiems!) gaminti. Tai tikra kulinarijos enciklopėdija, kaikuriais atžvilgiais toli pralenkianti šios rūšies veikalus svetimomis kalbomis.
Kadangi knygos yra atspausta labai nedidelis egzempliorių skaičius, tai visi, norintieji šią knygą įsigyti, yra prašomi skubiai siųsti money orderį arba čekį $6 šiuo adresu:
**BALIO PAKŠTO SVETAINĖ**
**3139 So. Halsted Street**
**Chicago 8, Illinois**
Čikagiškiai knygų gali užsisakyti ir telefonu: DAnube 6-9443.
Šia proga yra prašomi atsiliepti visi knygų platintojai, nurodant kiek šios knygos egzempliorių mano išplatinti, kad būtų įmanoma tiksliau paskirstyti turimą kiekį.
Knyga, taupant persiuntimo išlaidas, visiems užsisakiusiems bus išsiųsta tiesiai iš Italijos.
**P. S. Knygą galima užsisakyti ir išperkamuoju (COD) mokesčiu, tačiau apie tai turi būti laiške pažymėta.** (Skelb.)

# SO. BOSTONO ŽINIOS

### J. GAIDELIO VYRŲ CHORO KONCERTAS

įvyko š. m. vasario 27 d. 3 val. p. p. So Boston High School salėje. Žymaus mūsų muziko kompoz. Juliaus Gaidelio vedamas šis palyginti jaunas choras jau yra išvaręs plačią kultūros darbo vagą ir įgijęs stiprų vardą plačioje mūsų išeivijoje. Kas metai atlikdamas meninę programą įvairiuose minėjimuose, darydamas daug išvykų, choras stengiasi surengti vieną didesnį koncertą Bostone. Šiais metais koncertui pasitaikė labai lietinga diena, bet tai ir publikos palyginant prisirinko daug. Choro metinio koncerto progą norime priminti, kad jį sudaro vien iš tremties atvykę lietuviai vyrai, viso apie 50. Choras turi veiklią valdybą, kurios priekyje jau ne pirmus metus yra: J. Grinkevičius, P. Pauliukonis, E. Kleinas, A. Valkavičius, B. Veitas, A. Matulaitis. Koncerto progą choras išleido didesnį leidinį su programa, kurio viršelį piešė choro narys J. Grinkevičius. Labai pažymėtina, kad chore dalyvauja net devyni vyrai iš Brocktono — 20 mylių nuo Bostono ir iš ten uoliai važinėja į repeticijas. Štai tų Brocktono darbininkų pavardės: V. Eikinas, Alg. Keblinskas, J. Baškauskas, St. Gedutis, V. Janonis, Z. Mereckis, Vyt. Eikinas, Al. Padagas, F. Šmitas. Choro nariai savo tarpe gražiai sugyvena. Didesnė dalis yra jaunesnio amžiaus, tačiau esama ir vyresnių.

Po koncerto choristai su savo artimaisiais rinkosi į taut. namus jaukiam pobūviui. Pobūvio metu gražiai pasidalinta mintimis apie choro veiklą, pasivaišinta, pasilinksminta. Programai vadovavo pirm. L. Izbickas. Po trumpą žodį pasakė El. Vasyliūnienė, V. Barmienė, solistė viešnia S. Griškaitė, P. Višinis, J. Sonda, K. Mockus, J. Romanas, A. Čaplikas, J. Visboras, iš Worcesterio, Burneika iš New Britain. Pirmininkas dėkojo visiems talkininkams bei talkininkėms. Choristams bei svečiams dėkojo pats choro vadovas komp. J. Gaidelis.

### ARKIVYSKUPO CUSHING ŽODIS KATEDROJE

Lietuvių Maldos Dienos proga buvo ištisai išspausdintas arkivyskupijos savaitraštyje "Pilot". Ten įdėta ir fotografija, kurioje matome greta arkivyskupo stovint prel. Pr. Jurą, kun. A. Bružą, prel. Pr. Strakauską, kun. Pr. Juškaitį.

# New York N. Y.

### TRUMPAI

— **Prof. K. Pakštas, Pr. Vainauskas ir dr. Vl. Viliamas** vasario 28 d. dalyvavo studijiniame susiėjime su lenkų krikščionių demokratais, tęsiant draugiškas diskusijas aktualiomis politinėmis temomis. Tai buvo jau kelintas iš eilės lietuvių krikščionių demokratų posėdis su lenkais, aiškinantis visą eilę ateities klausimų. Tas ryšis tarp lietuvių ir lenkų krikščionių demokratų užmegztas jau senokai. Posėdis vyko Free Baltic House patalpose.

— **Vidurio Europos Krikščionių Demokratų Sąjungos** kongresas šaukiamas šį pavasarį. Jis įvyksta New Yorke balandžio 15, 16 ir 17 dienomis Carnegie Endowment patalpose, esančiose prieš pat Jungtinių Tautų rūmus. Kongresui jau seniai pradėta rengtis ir dirbama paskirom is komisijomis. Vasario 28 d. posėdžiavo veikimo programos komisija. Posėdin iš lietuvių buvo atvykęs iš Washingtono prof. K. Pakštas, kuris yra tos sąjungos Tarybos vicepirmininkas. Iš lietuvių aktyviai dalyvauja kongreso rengimo darbuose Pr. Vainauskas, dr. Vl. Viliamas, St. Lukšys, kun. dr. J. Maknys ir kt.

Šis kongresas bus jau antras. Pirmasis įvyko New Yorke 1953 m. Pati sąjunga įsteigta 1951 m. ir ją sudaro Lietuvos, Latvijos, Lenkijos, Čekijos, Vengrijos ir Jugoslavijos tremtyje veikiančios krikščionių demokratų partijos. Sąjungos pirmininku yra čekas dr. A. Prochazka; iš lietuvių vykdomajam komitete yra Pr. Vainauskas — iždininkas ir St. Lukšys — vicepirmininkas.

Kongresas peržvelgs Sąjungos veiklą ir nustatys gaires ateičiai. Ligi šiolei sąjunga aktyviai reiškėsi, bendradarbiaudama tarptautinėje plotmėje. Sąjungos keturi delegatai dalyvavo ir Pavergtųjų Europos Tautų Asamblėjoje, o Jungtinėse Tautose Sąjunga turi patariamąjį žodį, tenai būdama įgaliota atstovauti Krikščionių Internacionalą. Apie savo veiklą ir padėtį pavergtuose kraštuose Sąjunga informuoja biuletiniuose, kurių leidžia angliškai ir ispaniškai. Sąjunga palaiko glaudžius ryšius su Europoje ir kt. kraštuose veikiančiomis krikščionių demokratų partijomis. Šiame kongrese tikimasi svečių iš Europos, Azijos, Pietų Amerikos ir kt.

— **Frank Kent-Kontautas** su žmona jau pora mėnesių, kai keliauja po Ameriką, lankydami įdomesnes vietas. Kontautas yra žinomas kontraktorius iš Long Island, N. Y. Su Kontautais kartu keliauja Stony Brook, taip pat iš Long Island, garsiosios lietuvių vasarvietės vedėja **Pr. Lapienė.** Kelionėje dar žada užtrukti iki kovo pabaigos.

— **Dail. Č. Janušas ir dail. William Vitkus,** pakviesti Brooklyne veikiančios italų dailininkų draugijos, buvo jury komisijoje ir paskyrė tris premijas už geriausius tos draugijos narių darbus. Premijuota tapybos, akvarelės ir grafikos darbai. Dovanas premijininkams paskyrė garsi JAV dažų ir plešimo reikmenų Groombacher bendrovė. Dovanos įteiktos Brooklyno bibliotekos rūmuose. Italai sakė, jog lietuvius kvietėsi, norėdami, kad premijos būtų paskirtos tikrai bešališkai. Lietuviams už rūpestingą atrinkimą dėkojo dailininkų organizacijos ir bendrovės atstovai.

— **LOKO posėdyje,** įvykusiame praeitąjį šeštadienį Brooklyne, nutarta, kad artėjančiuose Amerikos Bendruomenės Tarybos rinkimuose laimės tie kandidatai, kurie gaus daugiausia balsų. Buvo siūlyta ir proporcinė balsų sistema, bet tas pasiūlymas atmestas. Taipgi nutarta parengti kandidatų sąrašą ne alfabetine tvarka, bet sąrašais taip, kaip jie siūlytojų bus patiekti. Kaip žinia, kandidatų statymo laikas baigiasi kovo 10 d.

# Portland, Ore.

### TRUMPAI

— Ingrida Juodeikaitė, Gražinos ir Vlado Juodeikių dukra, sausio mėnesyje sugrįžo iš Vokietijos, kur ji buvo išvykusi praeitą rudenį. Dabar Ingrida tęsia toliau studijas Portlando universitete, kuriame jos tėvas prof. Vladas Juodeika yra mokomajame personale.

— **Algimantas Kazakevičius** iš Mc Chord aviacijos bazės Washingtono valstybėje, karts nuo karto aplanko Portlando lietuvius. A. Kazakevičius praeitą vasarą buvo išsiųstas į Amerikos pietus tobulintis savo karinėje specialybėje ir grįžęs dirba prie radaro įtaisymų Mc Chord kariniame areodrome. Jam yra likę tarnauti dar 6 mėnesiai.

— **Jonas Mendeika,** vienas iš judresniųjų Portlando gyventojų, gražiai įsiruošė savo namą, jį naujai perdažydamas bei patvarkydamas. Jis kartu su žmona aktyviai dalyvauja vietos lietuvių veikloje, nors ir, turint nemaža šeimyninių rūpesčių, laiko daug nelieka. Jiedu augina vieną mokyklinio amžiaus dukrą. E. Tyl.


JAU PASIRODĖ KNYGŲ RINKOJĖ

DIRBANČIŲJŲ APSAUGAI

VARTOJAMI

**DARBO TEISĖS TERMINAI**

Spaudai paruošė **Pranas Šulaitis.**

Šiame **Darbo Teisės Terminų** žodynėly telpa tie anglų kalba žodžiai ir sąvokos, įgavę specialinę reikšmę, bevartojant darbo santykius tvarkant; daugelis yra tarmiški išsireiškimai, išeiną iš veikiančių įstatymų, liečiančių darbo santykius. Spausdinami terminai anglų kalba ir patiekti tų terminų platūs paaiškinimai lietuvių kalba.

Leidinys 116 pusl. Kaina **$1.00.**

Pinigus su užsakymais siųsti:

"DRAUGAS"

2334 S. Oakley Ave.,

Chicago 8, Ill.


# ŠIAS KNYGAS

parašytas kun. dr. J. Prunskio, gauna įsigyti "Drauge":

"Ką ir kaip rašyti į laikraštį" (20c), "Aušros Vartų Marija" (25c) "Comparative Law, Ecclesiastical and Civil, in Lithuanian Concordat" (studija apie valstybės ir Bažnyčios santykius Lietuvoje; $1.50).

Užsakymus su pinigais siųskite:

**"DRAUGAS"**
**2334 So. Oakley Avenue,**
CHICAGO 8, ILL.

Neseniai pasirodė P. Šulo išleista

**BUTKŲ JUZĖS RAŠTAI**

kur atspausdinta autoriaus plati biografija, Audronė, o kas svarbiausia —įdomios **žemaičių tarme trys apysakos:** 1) Knygnešys Butrius, 2) Ont mona Barbeles kapą, 3) Kaip žemaitis iš Kulių į Klaipėdą važiavo ir Žemaičių stiprybė. 154 pusl. **Knyga iliustruota. Kaina tik $1.50.**

Pinigus su užsakymais siųsti:

"DRAUGAS"
2334 S. Oakley Ave.,
Chicago 8, Ill.


# RAY BALLROOM

"Chicago's Newest and Most Enchanting Ballroom"

Presents

IN PERSON

**JIMMY FEATHERSTONE**

**AND HIS**

ORCHESTRA

**FRIDAY — SATURDAY — SUNDAY**

CATERING TO PEOPLE OVER 30

Ladies $1.00; Gentlemen $1.25 — Tax included

75th & Exchange Ave. (2640 East)



# DIENRAŠTIS MĖNESIUI NEMOKAMAI!

**Didelis šių dienų įtempimas, karo ir kitos galimybės verčia visus atsidėjus sekti kasdienius įvykius. Tam reikalui dienraštis darosi būtinybė.**

**Šiais metais sueina 50 metų kaip iškovota spaudos laisvė. Tas jubilėjus tebūnie minimas šūkiu: kiekvienuose lietuviškuose namuose "lietuviškas" laikraštis, o šiuo metu — lietuviškas dienraštis. Dienraštis "Draugas", pats švęsdamas 40 m. sukaktį nuo įsikūrimo Chicagoje, daro iš savo pusės auką: naujiems skaitytojams siųsime dienraštį per mėnesį laiko nemokamai, tik maloněkite atsiųsti adresą savo ar kito kurs tuo interesuojasi.**

**"Draugas" yra sutelkęs arti 1,000 bendradarbių, korespondentų ir informatorių, kas šeštadienį duoda mokslo, meno, literatūros priedą, turi specialius skyrius: moterų, jaunimo (ateitininkų, skautų, studentų), sporto, sveikatos patarėją; kasmet duoda $1,000 premijos geriausiam romanui ir paskiau atkarpoje spausdina rinktinius kūrinius.**

**"Draugas" turi savo bendradarbius Kanadoje, Kolumbijoje, Venecueloje, Brazilijoje, Argentinoje, Čilėje, Švedijoje, Belgijoje, Vokietijoje, Šveicarijoje, Italijoje, Prancūzijoje, net ir Australijoje.**

**Įsidami nemokamai "Draugą" mėnesiui Jūs niekuo neįsipareigojate, o turėsite progos susipažinti su geriausiu lietuvišku dienraščiu. Jei "Draugo" dar neskaitote, atsiųskite savo adresą, o taip pat adresus avo pažįstamų, kurie jo dar neskaito ir mes per mėnesį laiko „Draugą" siusime be užmokesčio.**

DRAUGAS
2334 South Oakley Avenue
CHICAGO 8, ILLINOIS



# SŪNUS PALAIDŪNAS

**Studija Apie Vakarų Civilizacijos Krizę**

**Vietoj**

**1,000,000**

DOLERIŲ

**tik**

2 DOLERIAI

**Šios knygos autorius vyskupas F. J. Sheen prieš kiek laiko pradėjo savo Televizijos programą per "Du Mont" stotį. Televizijos aparatų firma "Admiral" šiai programai finansuoti paskyrė vieną milioną dolerių.**

**Lietuviškos knygos Klubas džiaugiasi galėdamas savo skaitytojam pateikti šio įžymaus kalbėtojo mintis už du doleriu.**

**"DRAUGAS"**

**2334 So. Oakley Ave. Chicago 8, Ill.**



# NARIAI LIETUVIŲ TAUP. IR SKOLINIMO

B-VIŲ LYGOS, KURIOSE

**Kiekvieno Santaupos Apdraustos Iki $10,000.00**

**—IR—**

**Paskolos Duodamos Namų Įsigijimui**

**Lengvomis Sąlygomis**

**CHICAGO SAVINGS & LOAN ASSN.**
6234 S. Western Ave. Chicago 36, Ill.

**CRANE SAVINGS & LOAN ASSN.**
2555 W. 47th St. Chicago 32, Ill.

**DISTRICT SAVINGS & LOAN ASSN.**
3430 So. Halsted Street Chicago 8, Ill.

**ST. ANTHONY SAVINGS & LOAN ASSN.**
1447 S. 49th Ct. Cicero 50, Ill.

**UNIVERSAL SAVINGS & LOAN ASSN.**
1800 S. Halsted St. Chicago 8, Ill.


# CLASSIFIED & HELP WANTED ADVERTISEMENTS


★ **"DRAUGAS" AGENCY** ★
**55 East Washington Street**
**Tel. DEarborn 2-2434**

**2334 South Oakley Avenue**
**Tel. VIrginia 7-6640; 7-6641**

**BUILDING & REMODELING**

**NAMŲ STATYBA**
**Įvairūs pataisymai ir pardavimas**
**Jei norite pirkti ar užsakyti namą, kuris būtų gerai išplanuotas, patogus, gražus ir pigus, pirkite ar užsakykite pas**

V. ŠIMKŲ
**Susitarti šaukit REliance 5-8202**
**nuo 5 val. p. p. kasdien ir sekmadieniais nuo 10—4 val.**
**Adresas: 4645 So. Keating Ave.**
CHICAGO 32, ILL.

**KONTRAKTORIUS**
**STANDARD BUILDERS, INC.**
**726 W. 18 St. Chicago 16**
**A. Gintneris, pirmininkas**
**V. Petrauskas, statybos vedėjas**
**CH 3-1535**
**Lietuvių Statybos Bendrovė stato namus pardavimui, pagal užsakymus ir atlieka remonto darbus**

**ANTANAS LUKAS & SŪNUS**
**KONTRAKTORIAI**
Stato naujus ir pataiso senus namus ir garažus. Kreiptis adresu—
**6450 S. FAIRFIELD AVE.**
Tel. HEMLOCK 4-5881

**PARDAVIMUI**

PARDAVIMUI pijaninas, $75—$25 nuolaidos; 2 dalių rankų darbo, žalias saliono komplektas, $45 — $10 nuolaid. už perkėlimą; lempos ir kiti dalykai. Tel. PRospect 8-5048, po 7 val. vak.

**IŠNUOMOJAMA**

IŠNUOM. 2 atskiri miegamieji kambariai. Galima naudotis virtuve ir visais patogumais.
7224 S. Rockwell St.
PRospect 6-8962

**Perskaitę "Draugą", duokite jį kitiems.**

**Pirkit Ansaugos Bonus!**

**REAL ESTATE**

**$5,000 ĮMOKĖTI.** S. Berwyn, arti Stickney. Medinis 3-jų butų — 5, 4 ir 4 k. Naujai atremontuotas; karštu vandeniu aliejum apšild. "Brick Insul Siding". Pajamų $140 į mėnesį, plius butas savininkui. Sklypas 50x125; 2 automob. gar. Pilna kaina $20,500.

CICERO
Gražus medinis 7 kamb. namas, 2 mieg. kamb. apačioj; 2 mieg. viršuj. Arti Mary Queen of Heaven bažnyčios. Karštu vandeniu aliejum apsild. 2 automob. garažas. Kaina tik $15,000.

CICERO
Į vakarus nuo Austin Blvd. arti Cermak Rd. 6 kamb. Georgian stiliaus namas. Duplex rezidencija. 10 m. senumo. 2 automob. mūr. gar. Kaina $17,700.

**PERGL REALTY**
**5517 W. 22nd Place**
**TOwnhall 3-3612**

SAVININKAS PARDUODA kampinį 6 kamb. namą, 37½ pėdų sklypas, plieno konstrukcija, "arches", karnyzai, koklių vonia, spintos virtuvėje. Namas insuliuotas, tinkuotas rūsys, porčius, "powder room" rūsy. Karštu vandeniu apšild. 2-jų automob. gar.
**1400 W. 71st Place**
HUdson 3-7044

NAMŲ SAVININKAI
GAL VERTA PARDUOTI?
Pirkėjų mes turime. Jieškome namų nuo 1 iki 50 butų. Pašaukite pasitarimui ir įkainavimui pagal šių dienų vertę.
ILLINOIS MARQUETTE REALTY CORP., BROKERIS
ENgelwood 4-2737 arba WAlbrook 5-7246 (vakarais ir sekmad.)

**3-JŲ BUTŲ MŪRINIS NAMAS**
**6123 S. TROY ST.**
Kaina $30,000. Atdaras apžiūrėjimui šeštad. ir sekmad. nuo 1 iki 5 val. popiet. Kreiptis pas savininką 2-me augšte.

MEDINIS — 2 po 4 kamb. Pečiais šildomas. Garažas. 40-os ir Rockwell St. apylinkėje.
**ŠIMAIČIŲ REALTY**
**2737 W. 43rd St.**
CLiffide 4-2390

**PROGOS-OPPORTUNITIES**

PIGIAI labai geroje vietoje parduodama 21 metus veikianti RŪBŲ VALYKLA-CLEANERS. Didelė klijentūra, pigi nuoma. Pardavimo priežastį sužinosite vietoje. Šaukite HEmlock 4-0800 arba CAnal 6-5632.

PROGA RESTORANO BIZNIUI tavernoje — jokios nuomos, mažos išlaidos. Visi įrengimai. Dėl informacijų skambinti —
COmmodore 4-9598

**HELP WANTED MOTERYS**

SKUBIAI REIKALINGA TARNAUTOJA sugebanti gražiai kalbėti lietuvių ir anglų kalbomis, turinti gerą benurą išsilavinimą. Įdomus darbas. Liberalus darbo laikas. Atlyginimas nuo $1.50 iki $2.00 per val. žiūrint kvalifikacijų. Kreiptis asmeniškai šį šeštad. ir sekmad. nuo 3 iki 5 val. popiet pas Z. UMBRAŽŪNĄ, 3145 W. 63rd St. F. H. Halvorsen, Co.

**MISCELLANEOUS**
**Įvairūs Dalykai**

**LIETUVIŠKA APDRAUDŲ AGENTŪRA**
**Gyvybės, ligoninės, automobilių, baldų, namų ir visos kitos apdraudos — asmenims, profesionalams ir biznio įstaigoms. Laisvas pasirinkimas kompanijos ir apdraudos rūšies. Nemokamas patarnavimas ir informacija. Valstybės patvirtintos kainos. Smulkesniai informacijai gauti skambinkite, rašykite, užeikite:**
**Jonas KIRVAITIS**
**INTERSTATE INSURANCE AGENCY**
**5900 S. Ashland Ave., Chicago 36, Ill.**
**Tel. WAlbrook 5-5671**
**Agentų ir brokerių dėmesiui!**
**Prieš drausdami kitur pasiteiraukite. Pirmaeilės kompanijos — augščiausi komisai. Savi pas savus!**

**REAL ESTATE**

Didelis namų, biznių, apartamentų, sklypų pasirinkimas. Sudarome morgičius, paskolas, nuosavybių dokumentus. Nemokamai teikiame informacijas ir patarimus. Teirautis
**Z. UMBRAŽŪNAS**
F. H. HALVORSEN CO.
**3145 W. 63rd St., tel HEmlock 4-4800**
**POrtsmouth 7-2009**

**JEIGU ieškot pirkti namų, biznių sklypų, ūkių, arba norit ką parduoti, atsiminkit, jog mielai ir sąžiningai patarnaujam**
**P. LEONAS**
**REAL ESTATE**
**2444 W. 63rd St. Antras augštas,**
**PR. 8-0097**

**Prieš pirkdami ar parduodami namus, biznius, sklypus ar ūkius atlankykite mus.**
**KUTRA-NORKUS REALTY**
Real Estate-Insurance
**2405 West 51 St.**
**PRospect 6-7238**
**PRospect 8-3579 (vak. ir sekmad.)**

**Kas, perkant arba parduodant namus, norite sąžiningo ir lietuviškai nuoširdaus patarnavimo kreipkitės į**
**VENTA REAL ESTATE**
**4409 S. Fairfield Ave.**
Tel. LAfayette 3-3881
Turime didelį pasirinkimą namų ir biznių įvairiose miesto dalyse.

**P. STANKOVICIUS**
**REAL EST. ir INSUR. BROKERIS**
**LIETUVIŲ AUDITORIJA**
**3133 So. Halsted St,**
**Ph. DAnube 6-2702**
**namų YArds 7-6818**
**Padeda pirkti - parduoti namus ūkius, biznius. Patikrina paskolas, draudimus ir daro vertimus. Tvarko imigracijos dokumentus. Ofisas atdaras 9—12 ir 4—7.**

CICERO — PARKHOLME Apylinkėje 2-jų butų mūrinis, 6 ir 6 kamb. Aliejum apšild. 2-jų automob. mūr. garažas. Geriausias pirkinys metų laikotarpy — **$21,500.** Kreiptis pas LEVICKĄ. **TOwnhall 3-4858.**

PUIKUS 2 augštų mūro namas arti Maria High School. Nepaprastai geros pajamos. Parduos už geriausią pasiūlymą.

2-JŲ BUTŲ su 3 miegamaisiais mūrinis namas arti Cicero. Naujas mūro garažas. Siūlykit $18,500, arba duokit savo pasiūlymą!

MAISTO PRODUKTŲ ir mėsos krautuvė su visais įrengimais bei prekėm Brighton Parke. Yra ir butas gyventi. Galima tuojau pat užimti. Kaina tik $3,000.
Šaukite: E. KURŠIUS, LAwndale 1-4077, arba PRospect 8-0097.
**P. LEONAS, Real Esate,**
**2444 W. 63rd St.**

2-JŲ AUGŠTŲ MŪRINIS. Krautuvė ir 4 kamb. butas 1-me augšte; 6 ir 4 kamb. butas 2-me augšte. Pilnas rūsys; karštu vandeniu apšild. $3,000 pajamų į metus. Reikalingas mažas įmokėjimas. Šaukite savininką Mr. Edwards, DRexel 3-8713.

**$9,900**
CICEROJE 3-jų butų namas, 48×125 pėdų sklypas. Prie to galima dar pirkti 32 pėdų kampinį sklypą šalia su 2 automb. garažu už $2,000. Kreiptis pas —
LEVICKĄ, TOwnhall 3-4858

**Kas Nori** namų, farmų ir biznių pirkti bei parduoti, kas nori gauti paskolas — morgičius, apdraudimus — inšuransus, kas nori biznį knygas suvesti ir **užpildyti income tax'us** Jums nuoširdžiai patarnaus ir pagelbės
**JUOZAS STANAITIS**
**Telef. HUdson 3-7828**
**COOK COUNTY BUSINESS BROKERS**
**9016 S. Cottage Grove Ave., Chicago**

2-JŲ BUTŲ MŪRINIS. 5 ir 6 kamb. Uždari porčiai, augštas tinkuotas rūsys, 2-jų automobilių garažas. Tuojau bus galima užimti. $17,500 arba už geriausią pasiūlymą.
4343 S. CULLERTON
Tel. GUnderson 4-4119.

REIKIA NAMŲ
Reikia įvairaus dydžio namų pardavimui. Turime daug pirkėjų, kurie greit norėtų pirkti namus. Tad, kas norite namus ar biznį parduoti tuoj pat kreipkitės į
**VENTA**
Real Estate
**4409 S. Fairfield Ave.**
**LAfayette 3-3881**

**HELP WANTED VYRAI**

**Draftsmen**
DETAILERS STOCK BILLERS
**WITH**
STORE FIXTURE EXPERIENCE
Excellent opportunity with the oldest and largest store fixture manufacturing company on the west coast. Year round employment for those who can qualify.
Rate up to $2.50 per hour. Paid Holidays. Paid Sick Leave after One Year. Vacation after one year. Transportation will be considered. Replies held confidential.
Write Weber today stating qualifications, condition of health, experience and we will send you details.
WEBER SHOWCASE & FIXTURE CO., INC.
**5700 AVALON BOULEVARD**
**LOS ANGELES 11, CALIFORNIA**

## Racine, Wis.

**Pradedama statyba**

Šv. Kazimiero lietuvių parapijos naujoji statyba bus iškilmingai pradėta žemės prakasimu klebonijai šį sekmadienį — kovo 6 d. Vysk. Vincentas Brizgys ta proga atvyks į mūsų parapiją, suteiks palaiminimą ir pasakys pamokslą. Tai bus pirmas įvykis, kad lietuvis vyskupas dalyvaus šv. Kazimiero parapijos iškilmėse.

Klebonas kun. dr. V. Andriušk kviečia visus ateinantį sekmadienį 3 val. po pietų į iškilmes. Po iškilmių vaišės bus parapijos svetainėje.

— o —

— **Šv. Kazimiero Draugija** naujajai statybai įteikė 50 dol.

— **Antrosios šv. Mišios** sekmadieniais mūsų bažnyčioje atnašaujamos 11:15 val. Gavėnios pamaldos būna trečiadieniais 7:30 val. vakare. **S. Budrys**

**Patikslinimas**

Š. m. vasario 26 d. "Draugo" nr., tilpusiame Vasario 16 gimnazijos namų išpirkimo aukotojų sąraše išleista **Kazio Žilėno** pavardė ir nepaminėta, kad jis tam tikslu vajaus metu paaukojo 5 dol. Dar be tų, 5 dol. buvo paaukojęs vietoj kalėdinių sveikinimų. **Dr. A. Palaitis**

## Chicagoje

**Lietuvos laisvinimo reikalams Brighton Parke surinkta $432**

Vasario 20 d. Brighton Parke Lietuvos nepriklausomybės atgavimo šventės minėjime Lietuvos laisvinimo reikalams aukojo po 10 dol. — S. St. Činikai, J. Jutas, T. Atroškienė, dr. P. Strimaitis, agr. Velža, Alf. Pimpė, J. Tamašauskas, A. Sembrokas ir St. Ruta; po 5 dol. — P. Balčiūnas, D. Kaminskienė, J. P. Budrioniai, P. Domkus, Kundrotienė, D. V. Dobrovolskiai, J. Žadeikis, A. Kremeris, J. J. Rimkevičiai, V. Apeikis, L. J. Žvyniai, J. Brazys, A. Skipitis, K. Paukštys, E. Čepienė, A. Laužikas, J. Bernotas, L. Žemgulienė, F. Gresiutė, V. Sakalas, K. Gliozeris, B. Muliolis, J. Laukaitis, Alf. Brinka, J. Paulius, M. Sembrokas, T. Trakšelis ir B. Urbonavičius. Kiti aukojo po 4, 3, 2 ir 1 dol., kurių išvardinti nebegalime. Iš viso aukojo 175 asmenys ir suaukojo 432 dolerius. Visiems aukotojams reiškiama padėka. Aukas rinko S. Semenienė ir S. Rudys.

## San Francisco, Cal.

**Lietuvių Bendruomenės veikla**

Vasario 16 minėjimas įvyko San Francisco mieste vasario 20 d. Minėjimą surengė JAV Lietuvių Bendruomenės San Francisco apylinkė.

Minėjimą atidarė apylinkės pirm. L. Bagdonas ir pasakė kalbą tos dienos proga.

Anglų kalba keletą žodžių pasakė J. Gudelis. Taip pat buvo paskaitytas JAV Lietuvių Bendruomenės Laikinojo Organizacinio Komiteto pirm. prel. J. Balkūno pasirašytas aplinkraštis "Į bendrąjį lietuvybės žygį".

Iš pasiųstų pranešimų 135 šeimoms ar paskiriems asmenims, dalyvavo tik apie 40 žmonių...

Pažymėtina, kad iš toliau turėjome daugiau svečių, negu iš patiės San Francisco. Iš Sacramento (Calif. sostinė) atsilankė Skirmantas su šeima, kurie neaplenkia nė vieno minėjimo, nors ir toli gyvena. Taip pat iš Sacramento buvo J. Puisha. Iš Tomales — kun. Bronius Kaunas. Iš Santa Rosa M. Juarceys su dukra, kun. F. Manelis iš Belmont, Anna Thompson iš Redwood City. Kun. Teofilius Palukaitis iš Menlo Park. P. p. Norres iš Burlingame ir kiti iš San Francisco arba Oakland.

Reikia pažymėti, kad uoliai dalyvauja ir padeda visuose minėjimuose ar parengimuose p. p. Skiman iš Oakland ir J. Gudelis iš San Francisco.

Po minėjimo įvyko kukli kavutė, kur iš toliau susiėję maloniai kalbėjosi iki vėlumos.

Minėjimui patalpą — St. Johan salę parūpino kun. dr. V. Pavalkis, kuris savo rūpesčiu ne pirmą kartą sutaupo daug lėšų, kaip Balfui, taip ir Lietuvių Bendruomenės iždams, kurie dėl mažo narių skaičiaus gana sunkokai verčiasi. Š.

## Omaha, Nebr.

**Užgavėnių blynai**

Vasario 21 d. Scenos Meno Mėgėjų būrelis suruošė Užgavėnių blynų vakarą. Drukteinienė iškepė skanius blynus, o jaunos mergaitės patarnavo svečiams. Parengimui vadovavo R. Drukteinis (šio būrelio pirmininkas) su būrelio nariais.

**"Šluotų" pobūvis**

Vasario 21 d. mūsų mokyklos antrame augšte Altoriaus Draugija suruošė "Brush Party". Draugija labai daug dirba mūsų parapijos naudai. Jos nuo pelnu ir triūsu mes turime bažnyčioje "plastic tile" grindis, naujus kilimus prie didžiojo altoriaus ir daug kitų bažnytinių dalykų. Be to, šios draugijos narės iš eilės kiekvieną šeštadienį valo bažnyčią ir savo draugijos lėšomis perka valymo priemones.

**Moterų plaukų šukuotoja**

Turime baigusių radijo ir televizijos mechanikų kursus, o dabar, kiek man yra žinoma, turime naują moterų plaukų šukuotoją Valeriją Kazlauskienę. Ji dirba "Larenza Beauty" salone, o nuo darbo atliekamu laiku dirba savo namuose.

**Ištikimas parapietis**

Jonas Feiferis nupirko namą čekų rajone, nes tuo tarpu mūsų rajone jis nerado sau tinkamo. Dabar jis rado sau tinkamą namą mūsų rajone. Jis nori būti lietuviškame rajone ir savo 3 vaikučius leisti į lietuvišką katalikišką mokyklą.

Mūsų rajone stato sau namą Vincas Merkevičius. Dabartinį savo namą, kuris yra gana toli nuo mūsų rajono, progai pasitaikius žada parduoti arba išnuomuoti. **Vietinis**

## Pittsburgh, Pa.

**Aukas Lietuvos laisvinimo dar galtie siųsti**

Lietuvos nepriklausomybės sukaktį minint vasario 20 d. aukojo Lietuvos laisvinimo reikalams: po $25 — Lietuvių Piliečių Draugija ir Lietuvių Ukesų Klubas, po $20 — Lietuvos Vyčių 19 kuopa, po $15 — Lietuvių Vaizbos Butas ir Šalkauskų šeima, po $12 — J. Gediminskas, po $10 — Homestead Lietuvių Klubas, L. R. Katalikų Susivienijimo 85 kuopa, SLA 40 kuopa, Lietuvos Sūnų Draugija, klebonas kun. Magnus Kazėnas, kun. E. Vasiliauskas, kun. A. Sušinskas, V. Jucevičius, Mr. Mrs. Bakanas, A. Spingis, Mr. Mrs. Savickas, D. Kalėda, V. Mažeika, Mr. Mrs. Saveikis, M. Astrauskienė; po $5 — kun. P. Lunskis, kun. W. Karaveckas, Mr. Mrs. Paleckis, J. Grėbliūnas, J. Virbickas, A. Žaliaduonis, A. Karpavičius, Mr. Mrs. Količius, Mr. Mrs. Količius, Jr., P. Savolskis, K. Stravinskas, P. Baltakis, L. Budginas, S. Starla, Mr. Mrs. Alex Šataukas, J. Naujokas, D. Ząsinas, A. Vainoris, B. Lapeika, V. Trumpijonas su šeima, J. Skemundris, Mr. Mrs. Giedris, J. Ziminskas, J. Yenulis, A. Urbon, J. Pečiukas, A. Aleliūnas, A. P. Slavin, A. Tomkevičius, Mr. Mrs. Kizik, Ig. Lukšis, Mr. Mrs. Dementavičius, R. Rydze, S. R., Mr. Mrs. Čepaitis, Al. Nauduzas, Agota Žukauskas, Mrs. C. Jucus, J. Jeraminas, Cath. Schaffer, Lithuanian Council; po $3 — Mrs. Paskevičius, D. Petaitis (be vardo), J. Tamulevičius, B. Zokas; po $2 — Mr. K. Motus, M. Šeduikis, M. Marmokas, Mr. Mrs. Genitas, Mr. Mrs. Radziulis, M. Batvinskienė, J. Taoras, J. Chubis, P. Šatkauskas, John Wise, Mr. Mrs. Puzinkevičius, S. Onaitis, Mr. Mrs. Stulginskas, Lukšis, Mr. Mrs. Pikūnas, Roy Kušleika, Father Joseph, Mr. Fullore, (be vardo), Ona Goodman; kiti davė po mažiau. Viso surinkta $646.65. Aukas dar galima pasiųsti A. L. Tarybos Pittsburgho skyriaus iždi. J. Grėbliūnui, 245 E. 16 Ave., Homestead, Pa., arba bet kuriam skyriaus valdybos nariui. **A. Ž.**

# KANADOJE

## Toronto Lietuvių Namai — kultūrinis židinys

**PRANYS ALŠĖNAS**

Jeigu kas norėtų palyginti prieš keletą metų buvusį Toronto lietuvių gyvenimą ir šiandien — gautų milžiniškai didelį skirtumą. Jeigu prieš keletą metų Torontas buvo mažytė sesniųjų lietuvių ateivių kolonijėlė, tai šiuo metu, kaip sakoma, įliejus naujo kraujo į čionykštį lietuvišką gyvenimą, Toronto lietuvių kolonija pasidarė ir skaičiumi didoka, ir lietuvių veikla — pasigerėtina.

Jau nekalbant apie kitas Toronto lietuvių visuomeninės bei kultūrinės veiklos institucijas, pvz. organizacijas, savąjį laikraštį, dvi lietuviškas parapijas ir t.t., jeigu stabtelėsime prie Toronto Lietuvių namų — jau pamatysime, jog tieji namai, tikras lietuviškas kultūrinis židinys, į kurį veda visi čionykštės lietuviškos veiklos siūlai. Jeigu kas nors, nežiūrint kuriam pasaulyje gyvenąs, panorėtų susisiekti su kuria nors Toronto lietuvių organizacija, kultūrine įstaiga, ar, pagaliau, netgi su paskiru asmenimi ir neturėtų adreso, o laišką parašytų adresuotą 235 Ossington Ave., Toronto, Ont., Canada (tai Lietuvių namų adresas), reikia manyti, neabejotinai savąjį tikslą pasiektų.

Toronto Lietuvių namai pirkti šerų pagrindu sudėtais pinigais ir su nedideliu įmokėjimu, o didoka skola. Nežiūrint to, tenka tik pasidžiaugti, kad namai yra pelningi. Jie neša tiek pelno, kad namų valdyba pilnai pajėgia mokėti namų skolą, kuri kasmet vis mažėja ir tirpsta, tarytum sniegas, o taip pat iš gaunamų pajamų gražiai paremiami ir kiti kultūriniai reikalai.

Nekalbant apie medžiaginį pelną, jeigu prisimintumėm kiek tie namai duoda naudos lietuviškai vietinei kultūrinei veiklai, jau matytume, kad savų namų pirkimo iniciatorių užsibrėžtas uždavinys buvo itin geras reiškinys. Toronto Lietuvių namuose turi nuolatinę buveinę visa eilė kultūrinių veiksnių bei organizacinių junginių. Lietuvių namai sudarė sąlygas veikti Toronto pažibai — chorui "Varpui", vadovaujamam muz. Gailevičiaus. Tenai choras nuolat repetuoja, ruošiasi įvairiems pasirodymams ir turi nuolatinę užeigą. Tuose pačiuose namuose turi savo biurą centrinė pagrindinės Kanados lietuvių organizacijos vadovybė — KLB Krašto valdyba. Tenai pat prisiglaudusi ir KLB Toronto apylinkės valdyba. Be to, Lietuvių namuose yra gavęs patalpas Augštesnieji Lituanistiniai kursai, bankelis "Parama", knygynas, skaitykla ir t. t.

Ir be viso šito Lietuvių namuose nuolat ir nuolat vyksta lietuviškas veikimas. Tai organizacijų susirinkimai, suvažiavimai, jų pobūviai, pasilinksminimai ir pan.

Lietuviškosios veiklos reikalai Lietuvių namų administracijoj visuomet gauna tinkamą respektą. Už naudojimąsi namų salėmis iš lietuviškųjų institucijų imamas labai nedidelis mokestis, arba nieko neimama. Reikiamos pajamos ir pelnas surenkamas iš kitataučių, kurie nuolat nuomoja sales jų įvairiausiems reikalams.

Toronto Lietuvių namų valdyba ateičiai turi užsibrėžusi ir daugiau naujų planų, kaip lietuviško ūkio įsigijimą jaunimo vasarojimui, klubo steigimą ir t. t.

Ligšiolinei namų valdybai su maniai pirmininkauja Jurgis Štrazdas.

Sėkmės ir tolimesnėj Toronto Lietuvių namų valdybos veikloj!

**PER PASAULĮ KEĻIAUJA ŽMOGUS**

Bernardo Brazdžionio poezijos rinkinys. Nedidelis skaičius šios knygos gautas šiomis dienomis "Drauge", 2334 So. Oakley Ave., CHICAGO 8, ILL. Knygos kaina kietais viršeliais $2.

**A. T. A.**

**FRANK G. YOUNG**

Gyveno 13 North Woodstock Ave. Clarendon Hills, Ill.

Mirė kovo 1 d., 1955 m., 8 val. vakaro, sulaukęs 58 m. amžiaus.

Pasiliko dideliame nuliūdime žmona Constance (po tėvais Vabrin), sūnus Thomas, sesuo Caroline Maslinikas, švogeris Alfonse Vabrin ir švogerka Betty Allman, gyvena California, kiti giminės, draugai ir pažįstami.

Kūnas pašarvotas Lackawicz koplyčioje 2424 W. 69th St.

Laidotuvės įvyks šeštad. kovo 5 d., iš koplyčios 9 val. ryto bus atlydėtas į St. Adrian's parapijos bažnyčią, 71st St. ir Washtenaw Ave., kurioje įvyks gedulingos pamaldos už velionies sielą. Po pamaldų bus nulydėtas į Šv. Kazimiero kapines.

Nuoširdžiai kviečiame visus: gimines, draugus ir pažįstamus dalyvauti šiose laidotuvėse.

**Nuliūdę: žmona ir sūnus.**

Laidotuvių direktorius Steponas Lackawicz. Tel. REpublic 7-1213.


**TROOST - PACHANKIS MONUMENTS**

6819 So. Western Ave. Tel. GRovehill 6-3745

John W. Pachankis, Chicagos vienintelis Lietuvis Savininkas

Gražiausių paminklų pasirinkimą rasite pas mus

Atdara kasdien ir sekmadieniais nuo 9 val. ryto iki 5 val. popiet. Nuo pirmadienio iki penktadienio atdara vakarais.

West Suburban Atstovas, CESLOVAS VITKAUSKAS, Tel. TO. 3-3252. Pirkite tiesiog iš gamintojo — sutaupysite. Mūsų radijo programa antradieniais 8:00 val. vak. WGES.

Kiekvienu metu į paminklų patalpas ir atgal parūpinamas susisiekimas — automobiliu.

**STEPONAS C. LACKAWICZ**

LAIDOTUVIŲ DIREKTORIUS

TRYS KOPLYČIOS:

2424 W. 69th St. ..... REpublic 7-1213
2314 W. 23rd Pl. ..... Virginia 7-6672
10756 S. Michigan Ave. ..... PUllman 5-1270

**ANTHONY B. PETKUS**

LAIDOTUVIŲ DIREKTORIUS

6812 SO. WESTERN AVE. CHICAGO, ILL.
1410 SO. 50th AVE CICERO, ILL.

GRovehill 6-2345
TOwnhall 3-2109

**JOHN F. EUDEIKIS**

LAIDOTUVIŲ DIREKTORIUS

TRYS MODERNIOS KOPLYČIOS

4605-07 South Hermitage Avenue

Tel. YArds 7-1741-2 ir BIshop 7-9481

4330-34 South California Avenue

Telefonas LAfayette 3-0440

AMBULANCE DIENĄ IR NAKTĮ

LIŪDĖSIO VALANDOJ Šaukite

**MAŽEIKA & EVANS**

LAIDOTUVIŲ DIREKTORIAI

6845 S. Western Ave. 3 atskiros air-Cond. koplyčios
REpublic 7-8600 — 7-8601 Automobiliams vieta
Tiems, kurie gyvena kitose miesto dalyse; gausime koplyčią arčiau jūsų namų.

**Westwood Liquors**

2441 WEST 69TH STREET — Tel. PR 6-5951

| | |
|---|---|
| * KENTUCKY BOURBON, 5-kių m. senumo, 5th Sour mash Westwoo Spec. Reserve, 3 bonk. | $3.59 $10.00 |
| Čekoslovakijos Pilsner URQUELL alus, dėžė 24 butelių | $7.75 |
| LACRIMA CHRISTI DEL VESUVIO — Italijos vynas, 5th | $1.75 |
| HENNESSY, Three Star Cognac | $5.39 |
| MARTELL, Three Star Cognac ir BISQUITT | $5.29 |
| BORDEAUX (5 metų senumo Prancūziškas vynas) | $1.05 |
| TOKAJUS (Vengrijos vynas) | $2.75 |
| BOAL 95 metų senumo MADEIROS vynas | $2.95 |
| NAPOLEON (konjakas — senoje dulkėtoje bonkoje) | $6.00 |
| CANADIAN WHISKEY, 6 years old | $4.30 |
| MAY vynas, importuotas iš Vokietijos | $1.50 |
| HAPPY BIRTHDAY — vyšnių daniškas likeris specialiai nupiigntas buvo $8.66, dabar tik | $5.89 |

Prie čia pažymėtų kainų, taksai priskaitomi atskirai.

Importuota iš Europos zubruvka; Vokietijos, Prancūzijos, Italijos, Ispanijos ir kitų kraštų vynai ir kiti gėrimai. Turime gėrimų 50 metų senumo — pradedant nuo 1904 metų. Užsakant didesnį kiekį pristatome į namus.

ALEKSAS ŠIMKUNAS (Joniškietis)

**TELEVIZIJOS**

**Ir Radio Aparatų Taisymas**

Sąžiningas ir Garantuotas Darbas
M. RIMKUS, 4517 S. Sawyer St.
Tel. VI 7-0087 — VI 7-3037

**GUŽAUSKŲ**

BEVERLY HILLS GĖLINYČIA

Geriausios gėlės dėl vestuvių, banketų, laidotuvių ir kitų papuošimų.

2443 WEST 63RD STREET
Tel. PRospect 8-0833 ir PR 8-0834

Rūpestinga ir pigiai taisau

**TELEVIZIJOS APARATUS**

Garantuoja darbą ir dalis

J. MIGLINAS

Tel. HUmbold 6-1038

**JONAS GRADINSKAS**

TELEVIZIJOS, RADIO, PATEFONŲ TAISYMAS

"PASKAMBINKIT PRIEŠPIET — ATVAŽIUOSIM POPIET"

J. G. Television, 944 W. 35th Pl.

Telefonas FRontier 6-1998

Pas lietuvį — ir geriau ir pigiau!

PIRKITE TIESIOG NUO MR. NELSON

— SAVININKO —

**SAINT CASIMIR MONUMENT CO.**

3914 West 111th Street

Vienas blokas nuo kapinių.

Didžiausias paminklams planų pasirinkimas mieste.

Telef. CEdarcrest 3-6335

SEKANTIEJI YRA NARIAI CHICAGOS LIETUVIŲ LAIDOTUVIŲ DIREKTORIŲ ASOCIACIJOS

Ambulansų patarnavidieną ir naktį. Reikale šaukite mus.

Mes turime koplyčias visose Chicagos ir Roselando dalyse ir tuojaus patarnaujame

ANTANAS M. PHILLIPS
3307 S. LITUANICA AVE. Tel. YArds 7-3401

PETRAS P. GURSKIS
659 West 18th STREET Tel. SEeley 3-5711

ALFREDAS VANCE
177 WOODSIDE Rd., Riverside, Ill. Tel. OLympic 2-5245

POVILAS J. RIDIKAS
3354 S. HALSTED STREET Telephone YArds 7-1911

LEONARDAS F. BUKAUSKAS
10821 S. MICHIGAN AVE. Tel. COmmodore 4-2228

JURGIS F. RUDMIN
3319 S. LITUANICA AVE. Tel. YArds 7-1138-1139

PETRAS BIELIŪNAS
4348 S. CALIFORNIA AVE. Tel. LAfayette 3-3572

LEONARDAS A. EŽERSKIS
1646 WEST 46th STREET Tel. YArds 7-0781

VASAITIS — BUTKUS
1446 South 50th AVE., CICERO, ILL. Tel. OLympic 2-1003


**Skaitykite ir platinkite dienraštį "Draugą".**

× **Šiandien yra šv. Kazimiero šventė.** Sveikiname visus Kazimierus ir Kazimieras, mūsų dienraščio bendradarbius, skaitytojus ir rėmėjus, varduvių dienoje.

× **Kun. A. Valančius,** šv. Mykolo parapijos klebonas, šiandien 9 val. ryte atnašaus šv. Mišias už Lietuvą šv. Mykolo parapijos bažnyčioje. North Sidėje.

× **Dr. Kazimiero Kerpės** mirties metinės sueina š. m. kovo mėn. 12 d. Tą lieną 6 val. 30 min. ryte Šv. Kryžiaus bažnyčioje bus atnašaujamos gedulingos šv. Mišios. Buvę draugai ir pažįstamieji kviečiami pasimelsti už jo vėlę.

× **Dipl. inž. Jurgis Karuza,** 5110 N. Ashland, inžinerijos mokslus baigęs Prancūzijoje, ilgai dirbęs Lietuvoje kelių valdyboje prie naujų plentų pravedimo, dabar dirba inžinieriaus darbą elektros kompanijoje, Cicero, Ill.

× **LRD metinei literatūros premijai** Chicagos gydytojai iki šiol jau atsiuntė aukų: dr. P. Kisielius — $100, dr. V. P. Tumasonis $50, dr. Z. Danilevičius — $25, dr. F. V. Kaunas — $25, dr. V. Tauras Tupčiauskas — $10. Artimiausiomis dienomis laukiama daugiau įnašų.

× **Kun. A. Čeponis,** vikaraująs Our Saviour parapijoje, 462 E. State st., Jacksonville, Ill., kovo 28 d. švenčia 7 metų kunigystės sukaktį. Jo tėvai Antanas ir Marija Čeponiai gyvena 5623 So. Paulina, ir yra šv. Kryžiaus ilgamečiai parapiečiai ir draugijų nariai.

× **Smuikininkas Alfonsas Paukštys** išpildys G. F. Handel Sonatą in D Major, Cesar Frank Sonata A-dur ir kitų kompozitorių kūrinius kovo mėn. 5 d. 7:30 val. Lietuvių auditorijoje. Koncertą rengia Balfo Chicagos apskrities vaidyba.

× **Solistas Stasys Baranauskas** seniai bebuvo girdėtas Chicagoje. Per tą laiką solistas atsidėjęs lavino balsą ir ruošė naują repertuarą savo koncertui, kuris įvyks kovo mėn. 13 d. 4 val. p. p. Marijos Augšt. mokyklos auditorijoje. Tame koncerte taip pat dainuos ir Amerikos lietuvaitė operos solistė Zuzana Griškaitė.

× **Stefa ir Kazys Vilūnai** pakeitė savo gyvenamąją vietą. Dabar įsigijo namus arčiau lietuvių parapijos bažnyčios (Marquette Park). Dabartinis jų adresas: 6821 So. Rockwell St.

× **Konsulo P. Daužvardžio kalba,** pasakyta Rockforde, Ill., vasario 20-tą, kongresmano Leo E. Allen įdėta į Congressional Record, George Washingtono gimimo dienoje, vasario 22-trą.

× **Edvardas Skopas,** du metu tarnavęs JAV kariuomenėje prie aviacijos bazių apsaugos Anglijoje, grįžo pas savo žmoną Danutę Kuinytę-Skopienę. Jis grįžo seržanto laipsniu.

× **"Kario"** žurnalo piknikas bus gegužės 29 d. Bučio darže Willow Springs, Ill. Pikniką-išvažiavimą rengia Chicagos "Ramovė".

× **Elena Gedvilienė,** Town of Lake veikėja, vasario 25 d. atšventė savo gimtadienį. Ją pasveikino giminės ir draugės.

× **A. Wesey-Vasiliauskas** iš Great Neck, N. Y., Lietuvos Vyčių Centro pirmininkas, ir kiti tos valdybos nariai, atvyksta Chicagon. Čia šeštadienį, kovo 5 d., 7 val. vakare Vyčių salėje turės bertainį CV posėdį, į kurį taipgi yra pakviesti ir organizacijos Garbės nariai. Rytojaus dieną svečiai dalyvaus Illinois-Indiana apskr. metinėje šventėje, pagerbiant Šv. Kazimierą, organizacijos globėją. Dvasinė puota įvyks Šv. Kazimiero parapijos bažnyčioje Gary, Ind., o po visam akademija tos parapijos salėj.

× **Jonė Linkuvienė** sužeista praeitąjį trečiadienį prie 47tos ir Morgan gatv., kai į Petro Linkaus automobilį trenkė kitas automobilis, jaunamečių vairuojamas. Jonė Linkuvienė nugabenta į Šv. Bernardo ligoninę ir yra dr. Bakšio priežiūroje. Bronė Rumšienė sutrenkta, o S. Semėnienė išliko visai sveika. Automobilio nelaimė įvyko bevežant moteris namo iš Pabaltijo Moterų Tarybos posėdžio.

× **Kultūriniai vakarai.** Gavėnios metu kas antradienį Vyčių salėj yra ruošiami kultūriniai vakarai. Pirmas vakaras įvyko kovo 1 d. Pasikalbėta kultūrinėmis temomis, pasitarta kuopos dešimtmečio minėjimu, kuris bus suruoštas ateinantį rudenį, ir pabaigoje "bingo" pažaista. Dovanų buvo gražių ir daug. Laimingieji ėjo namo patenkinti. Kitas vakaras bus antradienį, kovo 8 d., 8 v. vakare, Vyčių salėje, 2453 W. 47th St.

× **Aukos Vyčių salės remonto fondui.** Iš visų vyčių kuopų Chicagoj sendraugių kuopa yra pavyzdingiausia savo namų-salės atžvilgiu. Paskutiniuoju laiku remonto fondui vėl aukojo: N. N. $25, Baliukai $20 ir Jonas Kass $5. Namo taryba, dėkodama sendraugiams už aukas, laukia aukų iš kitų narių, o taip pat iš jaunių vyčių kuopų.

× **Alfonsas Gečas,** Chicagos Lietuvių Vyrų choro dirigento pavaduotojas, su choru pradėjęs dirbti nuo 1949 metų rugsėjo mėn. ir buvęs to choro pirmasis vadovas, atsidėjusiai ruošia chorą dainų partijas sukaktuviniam penkerių metų veiklos atžymėjimo koncertui, kuris bus balandžio 24 d. 3:30 val. p. p. Marijos Augštesniosios mokyklos salėje.

× **Dirbančiųjų apsaugai vartojami darbo teisės terminai** knygelė šiomis dienomis pasirodė knygų rinkoje. Spaudai paruošė Pranas Šulaitis, išleido Sūduva, 116 psl. Kaina $1.00. Terminai yra anglų kalba, o jų reikšmė plačiai paaiškinta lietuvių kalba. Naudingą leidinį galima gauti "Draugo" administracijoje.

× **Aleksas Kikilas,** žinomas krepšininkas ir Chicagos S. K. "Perkūnas" pirmininkas, kovo mėn. 12 d. 7 val. vak. Lietuvių auditorijoje įvykstančiame klubo susirinkime darys pranešimą iš klubo veiklos.

J. V. MOKESČIŲ DEPARTAMENTO AGENTAS

**ANTANAS VALUNAS (WALONS)**

Pildys Mokesčių Blankas

DRAUGO Skaitytojams VELTUI

**Nuo vasario 28 dienos iki kovo 4 dienos, 1955 m.** nuo 9 val. ryto iki 5 val. p. p. Atvykite į

**DRAUGĄ**
**2334 S. Oakley Ave.**
**CHICAGO 8, ILL.**

# JURGIS JANKUS — LAUREATAS

Lietuvių Rašytojų Dr-jos premija už geriausią praėjusių metų išleistą knygą teko Jurgiui Jankui, gyv. Rochesteryje, N. Y. Šios literatūros premijos mecenatai yra čikagiškiai lietuviai gydytojai, jau įteikę ar artimiausiu laiku pasižadėję atsiųsti savo įnašą premijos fondui.

Ši premija, kaip ir pernai, skirta visuotiniu pačių rašytojų balsavimu. Šį kartą Rašytojų Dr-jos nariai pasisakė dauguma balsų, jog ir ateityje premija turėtų būti skiriama visuotiniu balsavimu. Kovo 1 d. balsavimo komisija (J. Augustaitytė—Vaičiūnienė, Gražina Tulauskaitė ir Albinas Valentinas) patikrinusi rado atsiųstus 63 balsavimo vokus. Slaptojo balsavimo tvarka išėmus vokelius ir juos sumaišius, gauta šie rezultatai: Jurgio Jankaus romanas "Namas geroj gatvėj" gavo 32 balsus, Jono Aisčio "Apie laiką ir žmones" — 25 balsus. Šeši balsavę nariai nepasisakė nė už vieną. Tuo būdu 1954 metų LRD premija teko Jurgiui Jankui. Jos įteikimas įvyks sekmadienį, kovo 20 d., Lietuvių aud.torijoje rengiamoje literatūros šventėje, kurioje dalyvaus naujasis laureatas, kiti rašytojai ir poetai, dainuos operos solistė Sofija Adomaitienė.

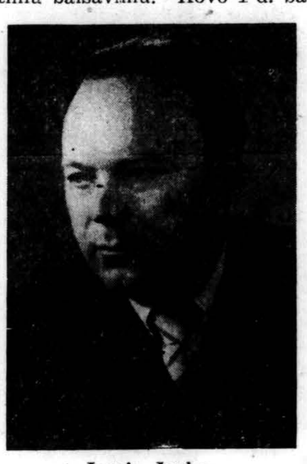

**Jurgis Jankus**

Jurgis Jankus gimė 1906 m. liepos 27 d. Kėdainių aps., Baisogalos vls., Biliūnų km. Vidurinį mokslą ėjo Šeduvoje, Kėdainiuose ir, 1929 m. baigęs Šiaulių Mokytojų Seminariją, daugiau kaip 10 metų buvo pradinių mokyklų mokytojas. Toliau studijavo literatūrą Vytauto Didžiojo universitete ir dirbo Jaunajame Teatre kaip dramaturgas. Literatūros pasaulį iškilo 1938 m. savo romanais "Egzaminai" ir "Be krantų" — iš mokinių ir mokytojų gyvenimo. 1948 metais išleistoji Jankaus knyga "Naktis ant morų" buvo premijuota augščiausia tų metų premija. 1951 m. pasirodė apysakų rinkinys "Pirmasis rūpestis", 1952 m. — dviejų dalių romanas "Paklydę paukščiai" ir pernai Ventos leidykla išleido dabar premijuotąjį romaną "Namas geroj gatvėj". Romano įvykiai vyksta Kaune giedrais nepriklausomybės laikais. Vaizduojama vieno jaunuolio vargingos mokslo dienos, šviesesnio gyvenimo siekimas, susidūrimas su neeilinio grožio moterimi, kurią taip pat garbina vienas advokatas, beje, turįs jau savo šeimą. Veikalas labai stiprios intrigos. Sklandus pasakojimo būdas Jankaus beletristiką daro patrauklią ir mielai skaitomą. Romano kaina 4 doleriai, gaunamas knygynuose, taip pat ir "Drauge"

**B. B.**

# CHICAGOS ŽINIOS

## Sudužęs lėktuvas su 4 lavonais

Netoli Orkvillės, Kendall apskrityje, rastas privatus lėktuvas, jieškomas nuo šeštadienio. Lėktuvas sudužęs ir tarp jo liekanų — lavonai keturių juo skridusių žmonių. Atrodo, kad lėktuvas dideliu smarkumu smigo į žemę, nes motoras rastas įlindęs net 4 pėdos po žeme. Šio lėktuvo jieškojo net 35 karo ir civiliniai lėktuvai. Visi keturi žuvusieji buvo jauni vyrai, ėję karinį aviacijos apmokymą. Jie buvo išsinuomavę civilinį lėktuvą. Skrisdami virš Jolieto jie buvo pasimetę, ir per radiją atsiklausė — kur jie esą. Nusileidę ir prisipildę benzino jie išskrido, nepaisydami perspėjimo, kad yra didelių pavojingų debesų.

## Neužmirškite įskiepyti vaikus

Palmer viešbuty įvyko Chicagos gydytojų konferencija. Prie šios draugijos priklauso apie 4,000 gydytojų. Savo posėdžiuose daktarai iškėlė, kad dabar, sumažėjus užkrečiamų ligų siautėjimui, kaikurie tėvai pamiršta įskiepyti vaikus nuo eilės ligų, kurios visdėlto gali vaikams sudaryti mirtiną pavojų. Reikia skiepijimu ir kitomis priemonėmis saugoti vaikus nuo vėjaraupių, difterijos, tetanus ligos ir kokliušo.

## Statys didžiausią kryžių

Moterų Klubų Generalinė federacija, kuri apjungia 15,000 klubų su 5 milionais moterų, nusistatė Illinois kalne, turinčiame 1,040 pėdų augščio, pastatyti 500 pėdų kryžių. Tai būsiąs augščiausias pasaulio kryžius ir jis kainuosąs apie $3 milionus. Tam sudaryti specialūs komitetai, kurie pradeda darbą.

## Nepilnamečiai naktimis turi būt namie

Chicagos miesto taryba buvo sukvietusi 150 moksleivių iš valdinių ir miesto mokyklų ir klausinėjo jų nuomonės apie apribojimą jaunuoliams vaikščiojimo laiko naktimis. Buvo norima tas apribojimas pagriežtinti ta prasme, kad jis saistytų jaunuolius ne tik iki 16 metų, bet ir iki 18 metų. Dauguma jaunuolių (penki prieš vieną) pasisakė prieš tokį apribojimą ir dabar pasilieka tie patys nuostatai, kaip ir anksčiau: vaikai iki 16 m. negali rodytis vieni gatvėse po 10 val. 30 min., o penktadieniais ir šeštadieniais — po 11 val. 30 min.

## Automobilių nelaimėse žuvo 6 žmonės

Į šiaurę nuo Wheaton, Chicagos apylinkėse, įvyko didelė automobilių nelaimė. Susidūrė automobilis, vairuojamas Eleanoros Wilkins su mašina, kurią vairavo Edward Schraner, 52 m. amžiaus. Abudu vairuotoju policija pakaltino žmogžudyste, įvykusia be jų piktos valios. Šioje ir dar kitose užvakar dienos nelaimėse ties Chicaga buvo užmuštos keturios moterys ir du vyrai.

## Nori ketvirčio biliono

Illinois labdaros departamento direktorius dr. Otto Bettag kreipėsi į šios valstybės parlamento biudžeto komisiją, prašydamas, kad įvairiems viešosios (valstybinės) labdaros reikalams būtų paskirta $250 milionų dviejų metų laikotarpiui.

## Bus naujų namų

Chicagos pastatų tvarkymo vadovybė sudarė sutartį, pagal kurią dar už $7.9 miliono dolerių bus pastatyti nauji 859 butai Motinos Cabrini namų rajone.

## Šeškai išvijo šeimą

Į Luther šeimos namus 608 Kirkwood Ave., Winthrop Harbor, įsiveisė šeškai. Jų dvokimas buvo taip baisiai nepakeliamas, kad visa šeima paliko namus ir persikėlė kitur, imdamiesi priemonių prieš šeškus. Jau sugauti keturi tie smirdėliai, bet namuose dar vis sunkus kvapas ir Luther šeima dar vis negrįžta.

## Mėsininkas paliko $400,000

Maisto parduotuvės savininkas Henry Mulligan, 92 m. amžiaus, mirdamas paliko $400,000 turto. Testamentu patvarkoma, kad iš jo kas mėnesį žmonai būtų išmokama po $250, o likusioji dalis būtų perduodama jo broliui ir dviems seserims. Po žmonos mirties visas turtas turės pereiti broliui.

## Sumušė moterį už $2

Chicagos teismas nubaudė Ralfą Nejjar, 36 m. amžiaus, $100 pabaudos. Jo nusikaltimas — sumušė moterį, kuri savo mašina buvo užgavusi jo naują automobilį, padarydama sparne įlenkimą, kurį buvo galima ištaisyti už $2. Teisme buvo ir ta mergaitė Dorothy Lehner, 29 m. amžiaus, iš Biloxi, Miss. Jos akis tebebuvo pamėlynavusi, nosis sutinusi, lūpa perkirsta.

## Nelaimių neperdaugiausiai

Sausio mėnesyje Chicagoje kiekvienam 10,000 gyventojų pripuolė 3,4 mirtys dėl susisiekimo nelaimių, taigi Chicaga savo susisiekimo nelaimių mažumu užima antrą vietą tarp JAV miestų, turinčių daugiau kaip milioną gyventojų. Geriausia padėtis yra Los Angeles mieste, kur kiekvienam 10,000 gyventojų per sausio mėnesį išpuolė tik 2,9 mirtys susisiekimo nelaimėse.

## Berniukas su perskelta kaukole

Chicagoje, gatvėje ties 6359 Yale rastas penkerių metų berniukas su perskelta kaukole. Manoma, kad jį sužalojo automobilio vairuotojas, kurs paskiau pabėgo iš nelaimės vietos, neteikdamas kūdikiui nei pirmos pagalbos. Berniuką surado pravažiuojantis policijos automobilis.

## Mažiausias kaimelis

Mažiausias kaimelis Chicagos apylinkėse yra Torino. Jis yra 20 mylių į pietus nuo Joliet ir teturi tik 9 gyventojus, tačiau oficialiame Illinois valstybės leidinyje įregistruotas atskiru kaimeliu.

## Padidina atlyginimą

Standard Oil bendrovė Indianoje pasiūlė maždaug po 10 centų valandai pakelti atlyginimą dėl savo 8,000 tarnautojų. Unijos dar veda tuo reikalu derybas.

**Tikrai jūsų pasaulio literatūros žinojimas bus nepilnas,** jei jus neperskaitysite didžiojo rusų klasiko Dostojevskio romaną

**NUSIKALTIMAS IR BAUSMĖ**

**Jau pasirodė knygų rinkoje visos 6 dalys, 3 knygose, kaina visų knygų tik $8.50.**

Romanas vaizduoja šiurpią žmogaus tragediją. Silpnas dorovės jausmas, sumiesčionėjusi siela, didysis meilės ilgesys ir pasiaukojimas.

**Gilus vidinio žmogaus piūvis ir netilstantis sąžinės šauksmas jums atskleis didžiasias žmogaus sielos paslaptis.**

Visuomet šis literatūros veikalas puoš jūsų bibliotiką ir jo nepakeisite jokiomis knygomis.

Tuo reikalaukite pas visus knygų platintojus arba adresuokite:

**DRAUGAS**
**2334 So. Oakley Ave.**
**CHICAGO 8, ILL.**

## Ugnies rijikas gavo naują darbą

Viena Chicagos knygrišykla gavo užsakymą pagaminti 200,000 brošiūrų, kurios atrodytų senos, susidėvėjusios. Knygrišykla pasamdė cirko ugnies rijiką vadinamą princą Ulualo Tavui, 30 m., kurs savo pučiama ugnimi turės iš dalies apskrudinti tas brošiūras ir padaryti jas išrodančias senomis.

## Reikalauja tikybos mokyklose

Dr. Eugene Carson Blake, kurs yra prezidentas Nacionalinės Kristaus Bažnyčių tarybos JAV-se, pasakė kalbą, kurioje reikalauja, kad ir valstybinių mokyklų pareigūnai rastų būdą mokyklose dėstyti pareigas Dievui, nejsiveldami į sektantizmą.

## $2,628,952 palikimo

Paaiškėjo, kad mirdamas Max Gerber, buvęs Gerber Plumbing and Fixtures bendrovės prezidentas, paliko turto $2,628,952. Iš to reikės federalinių mokesčių užmokėti $227,002 ir Illinois mokesčių $73,255. Pusė turto palikta našlei žmonai, o kita pusė broliui ir penkioms seserims.

## $51,000 nekaltai kalėjusiam

Senatorius Fred Smith įnešė įstatymo projektą Illinois parlamente, kad būtų išmokėta $51,000 dėl Earl Howard, kurs 17 metų išsėdėjo kalėjime apkaltintas žmogžudyste, vėliau gi pasirodė, kad tas kaltinimas buvo neteisingas.

## Banditai sužeidė du vyru

Į Boulevard Loan bendrovę 71 E. Garfield blvd. įėjo vienas vyras ir užstatė laikrodį už $10 ir žiedų už $55. Kai tarnautojai Louis Leff ir Laurence Weitheimer siekė paspausti aliarmo sagutę, banditai tai pastebėjo ir juos peršovė. Abudu nugabenti į ligoninę.

## Pasitarimai dėl kelių

Chicaga ruošiasi išvesti platų kelią į pietus: nuo 93 gatvės ir State iki 106 gatvės ir Indianapolis, tuo būdu Chicaga būtų sujungta su plačiaisiais Indianos keliais. Tuo reikalu vyksta pasitarimai su įvairiais Indianos pareigūnais ir pasitarimuose prieita prie gerų rezultatų.

TĖVAS PIJUS

istorijoje yra pirmasis kunigas, kuris turi Kristaus žaizdas. Tėvas Pijus yra garsus nepaprastais darbais ir Dievo malonėmis. Knygoje aprašoma pranašysčių dovana, nuostabūs išgijimai, ekstatiniai persikėlimai ir t.t. Iš Tėvo Pijaus gyvenimo yra įdėti 32 paveikslai. Kaina $2.00.

Galima gauti "DRAUGO" Administracijoje
**2334 So. Oakley Avenue**
CHICAGO 8, ILLINOIS

# KAS, KĄ IR KUR

— **TT. Marijonų Bendradarbių metinis banketas Bridgeporte.** Dešimtoji kuopa TT. Marijonų Bendradarbių draugijos (Bridgeporte) šį sekmadienį, kovo 6 d., 6 v. vak. ruošia metinį banketą Šv. Jurgio parapijos salėje.

Programą paįvairins Matusek Accordian mokyklos studentai. Šv. Jurgio parapijos vargonininkas V. Baltrušaitis ruošia kitą programos dalį vakarienei. Vienu žodžiu vakarienė TT. Marijonų naudai bus įvairi ir įdomi. Atvykdami paremsite Marijonus ir malonai praleisite vakarą.

**Kviečia visus S. Antušis**

— **Akademinis subatvakaris.** Š. m. kovo 5 d. (šeštadienį) 7 val. vak. Hollywood svetainėje, 2417 W. 43 St., įvyks Čikagos Lietuvių Studentų Santaros rengiamas **akademinis subatvakaris.**

Programoje — inž. Broniaus Budgino paskaita: Akademinis Jaunimas Neprik. Lietuvoje, Tremtyje ir Amerikoje.

Be to seks įdomi meninė dalis, kurią išpildys pačių akademikų meninės pajėgos.

Visas akademinis jaunimas bei lietuvių visuomenė yra maloniai kviečiama šiame akademiniame subatvakaryje dalyvauti.

**CLSS valdyba**

— **Dvejos rekolekcijos mergaitėms.** — Nekalto Prasidėjimo Seserų vienuolyne kovo 11, 12 ir 13 d. įvyksta rekolekcijos 13-17 metų amžiaus mergaitėms. Jas ves kun. V. Paulauskas. Ten pat kovo 18, 19 ir 20 d. įvyks rekolekcijos vyresnio amžiaus mergaitėms (virš 17 metų). Jas ves tėvas A. Jurgelaitis, O. P. Mergaitės kviečiamos gausiai suvažiuoti. Malonėkite apie savo atvykimą pranešti šiuo adresu: Rev. Sister Superior, R. F. D. 2, I. C. Convent, Putnam, Conn., arba telefonu Walnut 8-5828.

— **Šv. Kazimiero Seserų Rėmėjų** 1 skyriaus mėnesinis susirinkimas bus kovo 6 d. tuojau pasibaigus Moterų S-gos 21 kp. susirinkimui Šv. Kryžiaus parapijos svetainėje. Kviečiamos narės ir prašoma atsivesti naujų narių. — **Valdyba**

— **Romos Šv. Kazimiero lietuvių kolegijos** metinis rėmėjų susirinkimas įvyks kovo 6 d. 1 v. p. p. šv. P. Marijos Nek. Prasidėjimo parap. mokyklos patalpose Brighton Park. Visus maloniai kviečiame dalyvauti.

— **Šv. Pranciškaus Vienuolyno** Rėmėjų 2 skyr. rengia "bingo" seserų kopyčios naudai kovo 6 d. 2 val. p. p. švč. P. Marijos Nekalto Prasidėjimo parapijos salėje. Visi kviečiami. — **Valdyba**

— **Moterų Sąjungos** 21 kuopos mėnesinis suisrinkimas bus kovo 6 d. 1 val. p. p. Šv. Kryžiaus parapijos svetainėje. Narės prašomos būtinai atvykti susirinkiman, nes aptarsime kovo 20 d. pabūvio parengimą. Kviečiamos ir ne narės. — **Valdyba**

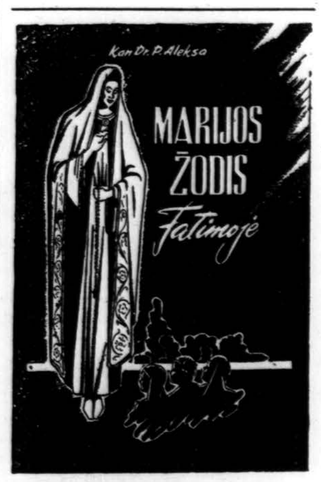


**Marijos apsireiškimų Fatimoje 1917 metais aprašymas**
**128 psl. Kaina $1.00**
**Užsakymus su pinigais siųskite:**
**"DRAUGAS"**
**2334 So. Oakley Ave.,**
**Chicago 8, Ill.**
Užsakytos knygos siunčiamos paštu

**DRAUGO RADIJAS**

**WOPA**

**5 KARTUS SAVAITĖJE NUO 8:30 V. V.**

**Per radijo STOTĮ WOPA (1490 AM — 102.3 FM)**

- Politinės Žinios
- Chicagos Žinios
- Religinė Valanda
- Lietuviška Muzika
- Filmų Apžvalga
- Sporto Kronika
- Politinė Apžvalga
- Kultūrinė Kronika

KLAUSYKITE DRAUGO RADIJĄ

**Atsukite radiją į stotį WOPA (1490 AM ir 102.3 FM Kas vakarą 8:30 iki 9 val. vakaro**