MIDWEST INTER-LIBRARY CENTER
5721 COTTAGE GROVE AVE.
CHICAGO 37, ILL.
GRATIS

MIDWEST INTER-LIBRARY CENTER CHICAGO

DRAUGAS
Leidžia Lietuvių Katalikų Spaudos Draugija
2334 So. Oakley Ave., Chicago 8, Illinois
Telephone — Virginia 7-6640-41
Vieninteliu tautinės ir tikybinės minties lietuvių dienraštis pasaulyje

DRAUGAS

THE LITHUANIAN DAILY FRIEND

DRAUGAS
The Lithuanian Daily Friend
Published by the Lithuanian Catholic Press Society
2334 So. Oakley Ave., Chicago 8, Illinois
Telephone — Virginia 7-6640-41
The most influential Lithuanian Daily in America

No. 268 | Kaina 5 centai | ANTRADIENIS, LAPKRIČIO (NOVEMBER) 15, 1955 | Price 5 cents | VOL. XXXD

SAARO LIKIMAS ATIDUOTAS GYVENTOJAMS

Irakietis dėkingas, bet kuklus

SALOMĖJA NAKELIŪNAITĖ
Mūsų korespondentė Jungt. Tautose

JUNGTINĖS TAUTOS. — Vos Prancūzijai išžygiavus iš Generalinės Asamblėjos, dabar jau reikia sutikti su faktu, kad ir Pietų Afrika bent šiai sesijai iš jos pasitraukė.

Pietų Afrika išėjo lapkričio 9 d., kai special. politinis komitetas nutarė, jog ir toliau JT speciali komisija studijuotų rasinę padėtį Pietų Afrikoje ir praneštų apie savo darbą ateinančiai JT sesijai. Tas klausimas jau kelinti metai JT keliamas, Azijos — arabų valstybėms prašant. Skundžiamasi, kad P. Afrika diskriminuoja 8 mil. vietinių. Pietų Afrikos vardu kalbėjęs jų delegatas Du Plessis pareiškė, kad tas klausimas yra P. Afrikos vidaus reikalas, JT spręsti neprivalomas.

Prisimenant Pietų Afrikos poziciją, kurią ji užimdavo ankščiau, kai visomis keturiomis priečinosi Azijos — arabų valstybių pakartotinai įneštam klausimui dėl rasinės segregacijos, čia jau pereitais metais buvo pasklidę gandų, kad Pietų Afrika gali ne tik pasitraukti iš sesijos, bet ir bendrai iš organizacijos. Bet dėl Pietų Afrikos čia niekas nesijaudina, kaip jaudinosi dėl Prancūzijos, nes Pietų Afrika čia yra eilinė narė, tuo tarpu gi Prancūzija — viena penkių didžiųjų, nes turi veto teisę Saugumo Taryboje.

Dėl tos veto teisės prancūzai labai rūpinasi ir nenori praleisti progos dalyvauti Saugumo Tarybos posėdžiuose. Jų nuolatinis atstovas Herve Alphand jau sugrįžo ir rytoj dalyvaus jam rengiamuose JT korespondentų priešpiečiuose. Sakėsi, kad viskas, ką kalbėsiąs, bus galima rašyti.

Kalbant apie JT žurnalistus, norisi prisiminti pastaruoju metu įvykusius du priėmimus, kuriuose Jūsų korespondentei buvo progos su delegatais ir žurnalistais pasikalbėti ir apie Lietuvą bei lietuvius.

Pirmasis priėmimas įvyko Carnegie Endowment patalpose. Tenai dalyvavo penkiolika įvairių pasaulio šalių laikraščių redaktorių ir užsienio korespondentai, esantieji New Yorke. Tos vaišės įvyko ryšium su užsienio redaktoriams prasidėjusiu seminaru, kuriame Carnegie Endowment f or International Peace jiems suruošia paskaitų ciklą apie demokratiją ir spaudos laisvę. To seminaro dalyvių tarpe buvo redaktoriai net iš Indijos, Indonezijos, jau neskaitant Europos, ir visiems jiems Carnegie įstaiga apmokėjo kelionę ir duoda išlaikymą New Yorke.

Tų dalyvių tarpe teko sutikti iš Vokietijos atvykusį Hannoverische Presse atstovą. Kadangi Diepholzas, kuriame savo metu yra buvusi didelė lietuvių bendruomenė ir gimnazija ir kurioje ilgoką laiką teko Jūsų korespondentei gyventi, yra visiškai netoli nuo Hannoverio, tai klausiau vokietį, ar jis nežino, kaip dabar atrodo Diepholzas. Jis žadėjo savo įspūdžius parašyti Draugui. Karo metu jis yra buvęs Kaune.

Antrame pobūvy, kurį spaudos korespondentams prie JT rengė šios sesijos pirmininkas Jose Maza, teko susitikti su Irako atstovu dr. Jamali. Tai tas pats delegatas, kuris keliais atvejais yra kalbėjęs JT posėdžiuose, kad komunistinis kolonializmas yra bai sesnis už betkokią kolonialinę vergiją. Jis ta tema kalbėjo Bandungo konferencijoje; jis panašiai kalbėjo ir šioje sesijoje.

Kadangi Vliko Vykdomosios Tarybos pirmininko buvau pra-šyta prie progos dr. Jamali pareikšti padėką už pavergtųjų tautų reikalo supratimą, jų užtarimą ir komunistinio kolonializmo pavojaus nurodymą tarptautinėse organizacijose, tai šitas susitikimas buvo labai maloni proga jam tai pasakyti.

Su juo kartu buvo keletas žurnalistų ir delegatų iš Pietų Amerikos valstybių. Jis padėkojo, kad mes lietuviai jo pavardę prisimename ir atsakė, kad gražu, jei mes dėkojame, bet taip darydamas jis nepadaręs čia kokios nors paslaugos, o tik iškėlęs tikrą tiesą. Kur tik galėsiąs, vis apie tai prie progos prisiminsiąs. Jis sakė, kad žinąs apie Vliką ir jo veiklą. Po to jis iš kišenės išsitraukė keletą lapų ir tarė:

Jei jūsų žmonėms patiko mano ankstyvesnės kalbos, tai pasiskaityk šitą; ji, atrodo, irgi patiks.

Bet apie tą kalbą bus parašyta atskirai. Ji buvo pasakyta už JT ribų.

Kiek vėliau teko pasikalbėti su JT spaudos ir informacijos pasekretoriumi prof. Bokhari iš Pakistano. Jis taip ir pasakė:

— Gerai, kad nepražiopsojai progos pastatyti tą klausimą Guatemalos prezidentui. Aš ir maniau, kad čia kaip tik jūsų klausimas.

Jo manymu, Guatemalos prezidento atsakymas, nors ir nebuvo konkretizuotas, bet buvo geras į JT rekordus.

Kaip atsimename, Guatemalos prezidentas tada atsakė, kad pavergtos tautos turi pačios kovoti, ir JT joms turi padėti išsilaisvinti.

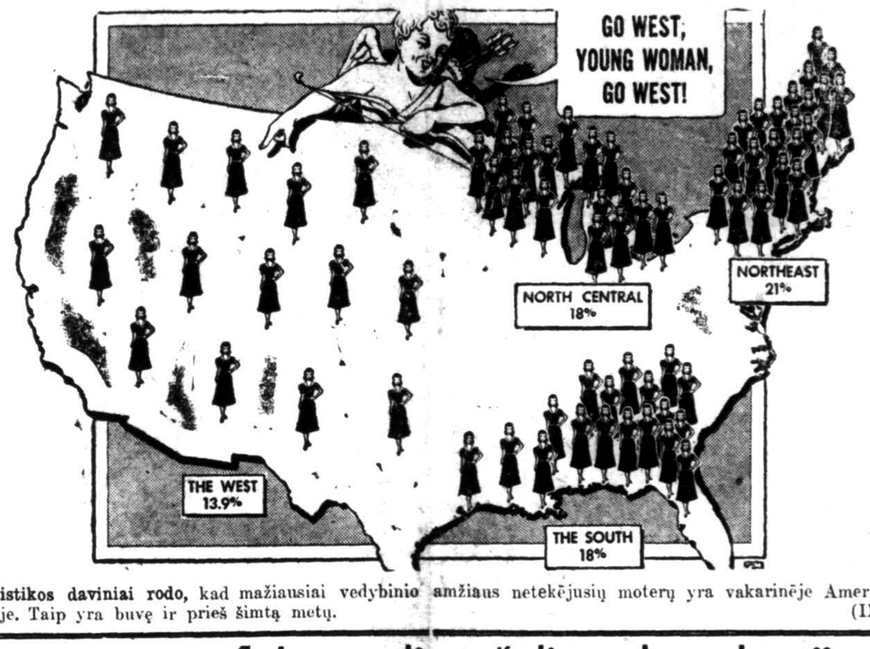

Statistikos daviniai rodo, kad mažiausiai vedybinio amžiaus netekėjusių moterų yra vakarinėje Amerikos dalyje. Taip yra buvę ir prieš šimtą metų. (INS)

Surastas lėktuvą susprogdinęs asmuo

DENVER, lapkr. 15. — FBI praneša, kad šio miesto gyventojas 23 metų Graham įtariamas lapkr. 1 d. susprogdinęs lėktuvą, kuriame žuvo 44 asmens, jų tarpe ir jo motina.

Prieš įsodindamas motiną lėktuvan, kuris su įvairiais sustojimais turėjo ją nuvežti Aliaskon, Graham čia pat aerodrome apdraudė jos gyvybę 37,500 dol. sumai. Jis yra jau baustas už čekių falsifikavimą.

Neskelbiamos lėktuvo sabotažo aplinkybės, bet buvo prasitarta, kad lėktuvas žuvo nuo bombos tipo sprogimo. Graham prisipažinęs, vakar pasodintas kalėjiman.

Autonomija prancūzų Afrikos bažnyčiai

ROMA, lapkr. 15. — Visoms katalikų misijoms prancūzų Afrikoje duota nauja organizacija, kuri atpalaiduos jas nuo priklausomybės Prancūzijoje esantiems misijų centrams.

Prancūzų priklausomoms Afrikos sritims įkurta 11 arkivyskupijų ir 41 vyskupija su tokiomis teisėmis, kurias turi vyskupai kitose pasaulio dalyse. Bus skatinamas vietinių kilmės dvasininkų mokymas ir vyskupijų valdymo pavedimas ne prancūzams, bet čiabūviams. Dabar iš 2,274 katalikų dvasininkų prancūzų Afrikos kolonijose tik 345 yra čiabūviai.

Rado vadą Centro Amerikos jungimui

NEW ORLEANS, lapkr. 15.— Buv. Costa Ricos prez. Ulate čia davė spaudai pareiškimą, kuriame siūlo Guatemalos prez. Armas imti vadovauti sąjūdžiui centro Amerikai į vieną federacinę valstybę sujungti. Jis teigia, kad Guatemala, El Salvador, Honduras, Nicaragua ir Costa Rica yra jungiamos tų pačių geografinių ir istorinių elementų, todėl sąjunga būtų stipri ir ūkiškai turtinga. Jau baigiamas vesti tarpamerikinis kelias juos dar labiau suartina.

Mirė 2 rašytojai

NEW YORKAS, lapkr. 15. — Vienos paros bėgyje nuo širdies smūgio čia mirė De Voto ir Sherwood, du žymūs šio krašto rašytojai, dramaturgai, redaktoriai ir kitokio žanro raštų žmonės. Abudu yra parašę knygų, už kurias gautos Pulitzerio premijos. Sherwood tą premiją yra gavęs net 4 kartus.

Žemės ūkio sekretorius Benson neustiko patenkinti atstovų rūmų komisijos prašymą, kad administracija keistų savo žemės ūkio politiką ir tuo tikslu ateitų į kongresą su naujais įstatymais. (INS)

Lonardį pašalino demokratijos vardu, valdys 5 karininkai

BUENOS AIRES, lapkr. 15. — Antiperonistų revoliucionierių vadas gen. Lonardi pasitraukė iš Argentinos laikinojo prezidento pareigų ne savo valia, bet armijos, laivyno ir aviacijos ministeriams spaudžiant.

Tokį pareiškimą spaudai davė Lonardi artimieji, kurie minėtų kariškių veiksmą vadina išdavimu. Lonardi nušalintas neva už dešiniųjų nacionalistų favorizavimą ir pasidavimą jų įtakai. Dabartinė vadovybė neva eisianti režimo demokratinimo kryptimi. Už kariškių aiškiai stovėjo kairieji politikai, nes negalėjo paslėpti savo džiaugsmo dėl gen. Lonardi pašalinimo.

Laikinuoju prezidentu paskirtas armijos štabo viršininkas gen. Aramburu. Jis tuojau sudarė revoliucinę tarybą laikinosios vyriausybės parengtiems įstatymams ir dekretams pasirašyti. Ton tarybon įeina jis pats, armijos, laivyno ir aviacijos ministeriai. Viceprezidentu paliktas tas pats adm. Rojas, kuris tas pareigas ėjo ir Lonardi valdant.

Vidaus reikalų ministeriu paskirtas tas pats Busso, kurio pasitraukimas iš Lonardi vyriausybės pradėjo prie Lonardi nuvertimo privedusią įvykių eigą. Busso laikomas tų vadinamų demokratiškų jėgų vadu.

Naujasis prez. Aramburu žadėjo net gyvybę aukoti už teisės ir demokratinių institucijų atstatymą Argentinoje. Jis tuojau pasiskubino pranešti darbininkams, kad jų teisės nebus sumažintos, gal dar padidintos.

Lonardi sudaryta patariamoji taryba, kuri turi pavaduoti nesantį parlamentą, atsiėmė atsistatydinimo raštą, kurį krizės pradžioje buvo įteikusi gen. Lonardi. Nebūta žinios, ar toji taryba bus reikalinga naujajam režimui.

Karinė junta jau sudarinėja savo vyriausybę; pirmoje eilėje pakviestas naujas užsienio reikalų ministeris. Trys kariniai ministeriai liko tie patys, nors visi trys sudaro valdžios viršūnę, įeidami į visą valdžią savo rankose sutelkusią karinę juntą.

Peronas Panamoje pareiškė, kad gen. Lonardi bus nuverstas. Tą patį likimą jis nusakė vakar ir gen. Aramburu, tik atsisakė spėlioti apie tai, ar įvykiai jį paskį grąžins į Argentinos prezidentūrą.

Kalendorius

Lapkričio 15 d.: *Šv. Albertas Didysis.* Lietuviškas: Vaidyla ir Žilinė.

Lapkričio 16 d.: *Šv. Gertrūda.* Lietuviškas: Aiškutis ir Opa.

Brazilijos krizė dar rusenanti

RIO DE JANEIRO, lapkr. 15. — Politinė krizė nesanti pasibaigusi Brazilijoje. Ji prasidėjo armijos ministeriui Texeiro Lott pašalinus laikinąjį prez. Luz už sąmokslininkavimą sutrukdyti tautos išrinktam prezidentui perimti pareigas.

Nuverstasis prez. Luz esąs įteikęs pasitraukimo raštą ir pataręs jo pusėje likusiems laivynui ir aviacijai nesipriešinti, bet Pernambuco ir Sao Paulo gubernatoriai naujojo režimo dar nepripažino.

Laikinuoju prezidentu konstitucijos nustatyta tvarka liko senato pirmininkas Ramos, bet nuverstasis prez. Luz tebėra atst. rūmų pirmininku. Jį nuvertusios jėgos ten nebenori jį palikti, bet tenka surasti teisėtą kelią jį iš ten pašalinti, nes panaudojimas prievartos būtų įžeidimas konstitucijos, kurią sukilėliai gina nuo sužalojimo. Luz pasitraukimas krizės paniojimą palengvintų. Ta kryptimi ir vyksta užkulisiniai spaudimai.

Vorkutoje vėl buvęs kalinių sukilimas

VIENA, lapkr. 15. — Iš Rusijos grįžę austrai teigia, kad Vorkutoje pereitą mėnesį vėl buvo sukilę politiniai kaliniai, kurių malšinti sargybiniai pasiuntė kriminalinius nusikaltėlius su peiliais ir geležinėmis lazdomis. Žuvo 30 kalinių, daug daugiau sužeista. Tvarka atstatyta pažadėjus kriminalistus atskirti nuo politinių kalinių.

Maroko sultonui parūpo JAV bazės

PARYŽIUS, lapkr. 15. — Namo besirengiąs grįžti Maroko sultonas vakar pareiškė, kad prancūzai su juo nesitarė leisdami amerikiečiams statyti aviacijos bazes, todėl jo sudarysima vyriausybė turės pažiūrėti susitarimo sąlygas ir tartis tuo reikalu su Amerika ir Prancūzija.

Sultono patikėtiniai teigią, kad sultonas nesipriešins bazių buvimui, tik norės pasidaryti susitarimo partneriu.

Naujà Saaro vyriausybė bus trečias narys pasitarimuose

BONNA, lapkr. 15. — V. Vokietija ir Prancūzija skelbia, kad abi vyriausybės yra vieningos nuomonės svarbiausiais tarptautinės politikos klausimais.

Tokia nuomonė paskelbta po Prancūzijos užsienio reikalų ministerio pasitarimo su kancleriu Adenaueriu ir užsienio reikalų ministeriu von Brentano pereitą sekmadienį Bonnoje, kur Pinay atvyko Ženevos konferencijos pertraukos metu.

Abi vyriausybės sutarė vėl imti stipriau rūpintis Europos sujungimu ir tą sujungimą remti pilnu ir nuoširdžiu Vokietijos ir Prancūzijos bendradarbiavimu.

Svarbiausias to pasitarimo rezultatas yra susitarimas išspręsti Saaro problemą taip, kaip to norės Saaro krašto žmonės. Formaliai pasakyta, kad Saaro klausimas bus sprendžiamas bendradarbiaujant su Saaro vyriausybe, kuri bus sudaryta dar prieš šias Kalėdas išrinkus naują parlamentą.

Tas Bonnos ir Paryžiaus susitarimas reiškia, kad pirmą kartą po II Pasaulio karo Saaro gyventojams pripažįstama teisė patiems pasisakyti dėl savo ateities. Jie jau pasisakė spalio 23 d., kada atmetė Paryžiaus ir Bonnos sutartą Saaro sueuropinimo statutą. Tas balsavimas atidarė kelią naujai vyriausybei ir naujiems parlamento rinkimams, kurie tikriausiai duos Saarui provokišką vyriausybę.

Paryžius iš anksto padarė išvadas ir atvyko į Bonną tartis ką toliau daryti taip, kad ir prancūzai ūkiniu atžvilgiu turėtų naudos iš Saaro. Politiškai Saaras yra išsprūdęs iš Prancūzijos rankų. Ką tuo reikalu darys, sekmadienio pasitarimo dalyviai viešai nepasakė. O gal ir nieko nesutarė, nes dar trūksta trečio partnerio — naujosios Saaro vyriausybės. Tik sutarta ir jai žodį duoti.

Izraeliui nepatiko Edeno kompromisai

JERUZALĖ, lapkr. 15. — Izraelio vyriausybė atmetė Anglijos premjero Edeno sugestiją, kad Izraelis galėtų sutikti su kaikuriais sienų pakeitimais taikos su arabais bejieškant. Izraelis tai pavadino „Vid. Rytų Miunchenu".

Mat, dabartinės Izraelio sienos, pažymėtos 1949 m. paliaubų sutartyje, nėra tos, kurias jam nustatė 1947 m. Jungt. Tautų rezoliucija. Po tos datos Izraelis dar pasigrobė teritorijos ir jos niekam nebenori atiduoti. Edenas pasiūlė jiems padaryti kompromisą.

Kontaktų klausimu Ženevoje nieko naujo

ŽENEVA, lapkr. 15. — Rytoj baigiasi keturių didžiųjų konferencija, sutarusi susirinkti dar kartą kitą pavasarį (žinia apie kitą konferenciją tebėra tik gandas).

Šį kartą nesusitarė nė vienu klausimu, kurie buvo darbotvarkėje. Ir jie patys, turbūt, nustebo, kad nieko nepasiekta Rytų — Vakarų kontaktų palengvinimo reikalu — ekspertų komisija negalėjo vakar įteikti ministeriams nė vienos teigiamos rekomendacijos. Nesusitarimo priežastis greičiausiai ta, kad Rusija buvo prašyta panaikinti geležinę uždangą, ko Rusija negali drįsti padaryti.

Net mažame reikale Rusija nedaro nuolaidų

ŽENEVA, lapkr. 15. — Dabar jau žinoma, kad privačiuose sekmadienio ir vakar dienos pasikalbėjimuose su Dulles ir Macmillanu sovietų Molotovas palietė šiuos klausimus: Indokiniją, naujų narių į Jungt. Tautas priėmimą, konferencijos komunikatą ir Čekoslovakijos ginklų pardavimą Egiptui.

Žinoma šis tas tik apie naujų narių į Jungt. Tautas priėmimą. Molotovas sutikęs praleisti 13 vakariečių remiamų už savo penkis, kurių tarpe yra Išorinė Mongolija, ambasadoriaus net Maskvoje neturinti.

Neatrodo, kad būtų susitarta tuos mainus įvykdyti, bet JAV atstovas Saugumo Taryboje Cabot Lodge pareiškė, kad tuojau bus sukviestas Saugumo Tarybos posėdis tą klausimą svarstyti. JAV nė vieno sovietų globotinio nevetuos, bet už juos ir nebalsuos. Jis nemano, kad Mongolija gautų 7 reikalingus balsus.

Sovietai globoja Albanijos, Bulgarijos, Rumunijos, Vengrijos ir Išor. Mongolijos priėmimą, Vakarų globojamieji yra šie: Austrija, Italija, Suomija, Airija, Portugalija ir Ispanija Europoje, Japonija, Kambodija, Ceilonas, Jordanas, Laos ir Nepalas Azijoje, o Lybija šiaurinėje Afrikoje.

Oras Chicagoje

Apsiniaukus, temperatūra be žymesnio pasikeitimo.

Saulė teka 6:40, leidžiasi 4:31.

VĖLIAUSIŲ ŽINIŲ SANTRAUKA

— Jei paskutinę minutę Molotovas nepadarys nuolaidų, tai konferencijos užbaigimo komunikate nebus kalbos apie naujos konferencijos sukvietimą, tik bus pasakyta, jog pageidaujama, kad ekspertai tęstų kalbas apie Europos saugumą ir Vokietijos sujungimą.

— Washingtone mirė pirmasis Eisenhowerio darbo sekretorius M. Durkin, demokratas, vienas žymesnių unijų vadų. Jį pakvietus darbo sekretoriumi įvyko didelis sprogimas tarp prez. Eisenhowerio ir jau mirusio sen. Tafto.

— Prez. Eisenhoweris vakar persikėlė gyventi į savo ūkį, iš kur važinės į specialiai jam Gettysburgo miestelyje paruoštą ofisą valstybės reikalų tvarkyti. Esama gandų, kad prezidentas gali išvykti šiltesnio oro ieškoti.

— Formozos agentūros skelbia, kad nacionalistų lėktuvai ana naktį skraidė ant Hunano, Kwantungo, Fukieno ir Kwangsi provincijų ir ten numetė milionus propagandinių lapelių. Visi lėktuvai sugrįžę į savo bazes.

— Buv. Argentinos susisiekimo ministeris gen. Uranga skelbia išeinąs iš armijos, kad turėtų laisvę kovoti už pašalinto gen. Lonardi politikos laimėjimą.

Rašo DR. AL. RAČKUS

SVEIKATA BRANGUS TURTAS

4342 Archer Ave., Chicago, 32

Klimakterija pas vyrus

Vyrai sulaukę pusamžio turi pergyventi tam tikrų dvasinių ir fizinių sukrėtimų laikotarpį. Medikai tai vadina klimakterija Pasiruošusiems ir žinantiems, kaip elgtis didžios audros metu yra daug lengviau pergyventi savo gyvenimo permainos krizę, lengviau išvengti pavojų. O pavojų netekti lygsvaros ir sveikatos tuo metu yra gana daug. Tai liečia ne tik klimakterines moteteris, bet ir klimakterinius vyrus.

Pražilę plaukai nereiškia vyro senatvės. Ir praplikęs vyras nereiškia, kad jis jau pasenęs. Net ir dantų netekimas nereiškia senatvės. Vyras pajunta savo senatvę tik tuomet, kai jo vyriškos pajėgos nusilpsta, kai klimakteriniai simptomai pradeda jį kamuoti. Vieni vyrai pergyvena lengviau tuos klimakterinius simptomus, o kiti labai sunkiai. Vieniems tai pasireiškia anksti, o kitiems gana vėlai. Priklauso nuo to, kaip vyras užsilaikė jaunatvėje. Vienus klimakteriniai simptomai kamuoja neilgai, o kitus kamuoja net keletą metų.

Klimakterijos laikotarpis yra gana kritiškas, dažnai net labai pavojingas. Tuo metu daug vyrų netenka lygsvaros, kiti netenka proto. Tuomet įvyksta visoki šeimyniški skandalai, išsiskyrimai, o kartais net žudynės ar savižudystės.

Pas vyrus klimakterijos metu gali pasireikšti keletas ar net ir visas kompleksas būdingų simptomų:

1. Neurocirkuliariniai sipmtomai: svaigulys, smarkus prakaitavimas, šiurpuliai, galvosopiai, sąnarių nutirpimai, kūno dilgčiojimai, smarkus širdies plakimas bei plasnojimas, šilumos bei vėsumos išpylimai, reumatodiniai skausmai.

2. Būdo bei proto pakrikimo simptomai: savimi nepasitiki, kitus įtarinėja; greit supyksta, dėl menkniekių jaudinasi, visų gėdisi, nuo žmonių šalinasi, netenka ambicijos, negali susikoncentruoti ir pradėtąjį darbą nepajėgia baigti, atmintis nusilpnėja, negali nieko svarstyti, nuspręsti, negali miegoti, kartais labai nusimena, įsivaizduojav isokias nelaimes, įsivaizduoja, jog kas nors jį seka ar persekioja, jog žmona nori jį "nunuodyti" ar jo kitokiais būdais atsikratyti, arba šiaip kokia absurdiška manija ar fobija skverbiasi į jo galvą. Tuomet jis labai daug kenčia ir visa jo šeima turi nukentėti

Klimakterijos laiktarpyje vyro būdas kartais staigiai pasikeičia. Tuomet stipriausi blaivininkai pradeda girtuokliauti ir valkatauti; žymūs veikėjai spjauna ant visų edialų; buvusieji patriotai patampa savo tautos išdavikais..., labdaringieji pa tampa šykštuoliais, net išnaudotojais; kuklus kartais patampa besarmčiu, net akiplėša ir t.t. Jo draugai ir kaimynai dažnai negali suprasti, kad geras žmogus taip staiga pasikeitė...

Gamtoje esančios tiesos, esantieji dėsniai yra amžini: jų niekas negali pakeisti. Kas pildo gamtos įstatymus, tas ilgai gyvena, tas yra sveikas. O kas peržengia gamtos dėsnius, tą gamta baudžia ligomis, tas peranksti pasensta ir peranksi miršta.

Šiame gyvenime visam kam yra saikas, yra ribos. Kas taupo, tam ilgiau užtenka; kas eikvoja, tam greičiau išteklius išsenka. Taip yra ir su vyriškomis pajėgomis, taip yra su žmogaus sveikata, taip yra su viskuo.

Taupumas (ne šykštumas) yra dorybė. Kas taupo ir tauposi, niekad nesigraudina. Kas eikvoja ir eikvojasi, dažniausiai nuken čia. Jei vyras savo jaunystėje perdaug neuliojo, savo vyriškumo neeikvojo, tai sualukęs senatvės yra protiškai bei fiziškai pajėgesnis. Argi neturime gana tokių pavyzdžių, kad 30 metų amžiaus vyriškis jau yra sukum pęs, senatvės šydu apgaubtas, kuriam jau nei skaistveidė mergelė, nei gražusis pasaulis neįdomu. O yra ir 70 metų vyrų, kuriems kas gražu yra miela; jie mėgsta pasipuošti, yra švarūs ir visiems simpatingi. Jaunystėje neišsieikvoja vyras, sulaukęs gražios, natūralios senatnatvės, yra judresnis, protingesnis ir laimingesnis. Tai yra jau seniai žinomas faktas medicinos moksle. Tą žino ir skelbia Bažnyčios vadai; tą žino ir stengiasi įgyvendinti kiekvienas savo tė vynės šviesus patriotas. Tvarkingas, skaistus, padorus gyvenimas teikia vyrui sveikatą, teikia šeimai palaimą. Seksualinėms aistroms nedavimas valios yra tik išmintingo žmogaus pastangos neišsieikvoti, taupyti savo sveikatą ir prailginti savo jaunystę. O juk sveikata ir jaunystė nėra blogas dalykas. Ar ne taip, mieli bičiuliai? Šiokiais pareiškimais neturių tikslo moralizuoti; čia patiekiu tiktai duomenis, kurie yra žinomi medicinos mokslui.

Klimakterijos laikotarpyje vyras gali būti gana naudingas sau ir visuomenei, jei jis susipranta jieškoti pagalbos pas patyrusį gydytoją. Dabar jau yra gerų vaistų, kurie pelengvina ir net pašalina daugumą kilmakterinių simptomų. Nuo tokių vaistų, jei tinkamai vartojami, vyras tampa linksmesnis, energiškesnis ir sveikesnis.

DAKTARO ATSAKYMAI Į KLAUSIMUS

Klausia R. M. — Esu 43 m. amžiaus, pakankamai geros sveikatos, puikiai matau arti ir toli, mėgstu kiną ir televiziją, bet deja, negaliu tuomi pasinaudoti. Pasėdėjus prieš ekraną 2 — 3 val ar prie televizijos tiek pat, ima gelti smilkinius, vėliau pakaušį ir apima visą galvą dideli skausmai. Nuo to pasidarau visiškai ligonis bent 8 — 10 valandų. Kartais net ištisą naktį negaliu užmigti, taip skauda. Skausmui sumažinti naudoju tabletes "Anacin", bet ir jos kartais negelbsti. Ar yra priemonių tam skausmui išvengti, ar gal tektų atsisakyti nuo tų malonumų. Jeigu galima išvengti skausmų, pas kokios srities specialistą turėčiau kreiptis?

Atsakymas R. M. — Ne vien tik trumparegystė ar tolregystė būna galvos gėlimo priežastimi. Daugeliui galvą skauda, jei akyse yra astagmatizmas, t. y. akių išgauba yra nevienoda. Tada jau tenka cilindriškai tekintų stiklų akinius dėvėti, kad galvą neskaudėtų. Nuo įtampos ir akis varginančio mirgėjimo kitiems ne tiktai galvą skauda, bet ir vemia, tiesiog gauna "jūrų ligą" (motion sicknes). Patartina tamstai nueiti pas akių, ausų, nosies ir gerklės specialistą, tki jis bus kompetentingas tamstai pagelbėti.

Klausia T. D. — Malonėkite patarti, ar būtinai reikalinga imti vitaminus, kad turi daugiau 35 m. amžiaus? Kiti pasakoja, kad jie padedą ir žmogus nuo jų stipriau jaučiasi. Ar tai tiesa?

Atsakymas T. D. — Amerikoje šviežio maisto ir natūralių vitaminų su šviežiu maistu žmonėms niekada nestinga, todėl dirbtinių vitaminų be gydytojo įsakymo vartoti nepatartina. Kai žmogaus kraujuje atsiranda perdaug vitaminų, žmogus gauna hypervitaminozą ir tai sveikatai gali pakenkti.

Atsakymas J. N. — Tamstai ne nuo citrinos valgymo, bet nuo ko nors kito pradėjo dantys skaudėti ir klibėti. Gali būti, kad dėl kokių nors priežasčių į dantų smagenis įsimetė pyorrheja, nuo ko ilgainiui dantys pradeda klibėti. Nedelsiant eik pas dantų gydytoją.

Kada medžio gabaliukas, nedidesnis už smėlio grūdelį, iš kitos erdvės patenka į žemės atmosferą, matome jį kaip šviesų meteorą.

ANTROJI JAUNYSTĖ

Mrs. Ottielie Rick, 76 metų našlė, susituokė su Henry Rosenberg, 77 metų, našliu, Chicagoje, Ill. (INS)

DR. ANNA BALIUNAS
AKIŲ, AUSŲ, NOSIES IR GERKLĖS LIGOS.
— Pritaiko akinius —
6322 South Western Avenue
Val.: kasdien 10-12 val. ir 7-9 val. vak. Šeštadieniais 10-1 val. Trečiadieniais uždaryta. Kitu laiku susitarus
Ofiso telefonas: PR. 8-3229
Rez. telef. WAlbrook 5-5076

Tel. ofiso EV 4-7376; rez. GR 2-9203
DR. JUOZAS BARTKUS
GYDYTOJAS IR CHIRURGAS
2836 W. Chicago Ave., Chicago 22, Ill.
Val. 12:30 - 3:30, 6 - 9 p.p pirmad., antrad., ketvirtad. ir penktad.; 11 v. ryto iki 2 val. p.p. Šeštad. Tik susitarus trečiadieniais.

DR. VL. BLAŽYS
GYDYTOJAS IR CHIRURGAS
4701 South Damen Avenue
(Kampas 47-tos ir Damen Ave.)
Val. kasdien nuo 6—8 val. vak.
Šeštadieniais 2—4 val. vak.
Trečiad. ir kitu laiku pagal sutartį
Telef. ofiso LAfayette 3-6048
Rez.: WAlbrook 5-3048

Tel. ofiso HE. 4-5849, rez HE. 4-2324
DR. PETER T. BRAZIS
GYDYTOJAS IR CHIRURGAS
2434 West 71st Street
Val. Pirm., ketvir., penkt. 1-4 ir 7-9, antr 1-5, treč. ir šešt. pagal sutartį.

DR. Z. DANILEVIČIUS
GYDYTOJAS IR CHIRURGAS
6317 South Western Avenue
Chicago 29, Ill.
Pasimatymai pagal sutarties
Telefonas REpublic 7-4900
Rezidencija: GRovehill 6-8161

DR. T. DUNDULIS
GYDYTOJAS IR CHIRURGAS
4157 Archer Avenue
Ofiso val.: nuo 2-4 ir nuo 6-8:30 val. vak. Šeštadieniais nuo 2 iki 4 popiet
Trečiadieniais pagal sutartį
Ofiso tel. Virginia 7-0036
Rezidencijos tel. BEverly 8-8244

Tel. ofiso Virginia 7-0600, rez. REpublic 7-6867
DR. BR. GAIŽIŪNAS
GYDYTOJAS IR CHIRURGAS
(spec. moterų ligos ir akušerija)
4055 Archer Avenue
Kampas Archer ir California Ave
VAL.: 2—4 ir 6—8 v. p. p.
Šeštadieniais 2—7 val. p. p., išskyrus sekmadienius

Tel. ofiso ir rez. WAlbrook 5-3388
DR. S. GEŠTAUTAS
GYDYTOJAS IR CHIRURGAS
2624 W. 71st St.
Kampas 71st ir Talman Ave.
Val.: Nuo 7 iki 9 vak. Sekmadieniais tik susitarus.

Ofiso telef. INterocean 8-7654
Buto telef. INterocean 8-8782
DR. K. GUDAITIS
GYDYTOJAS IR CHIRURGAS
Ofisas 10756 So. Michigan Ave.
Val.: Kasdien 9—12 val. ryto, 1—4 ir 6—8 v. vak., išskyrus trečiadienį. Šeštad. 10 — 2 v. Kitu laiku susitarus.

Ofiso telef. YArds 7-1166
Rezidencijos — STewart 3-4511
DR. J. GUDAUSKAS
GYDYTOJAS IR CHIRURGAS
756 West 35th Street
(kampas Halsted ir 35-ta gatvė)
VAL. 1—4 ir 6:30—8:30 p. p. kasdien išskyrus trečiadienius. Atidara šeštadieniais 1—4 val.

Ofice WAlbrook 5-2670.
Rez. Hilltop 5-1560
Dr. Alexander J. Javois
(JOVAIŠAS)
GYDYTOJAS IR CHIRURGAS
MARQUETTE MEDICAL CENTER
6132 South Kedzie Avenue
Val. 2—4 p. p. ir nuo 7—9 v. vak.
Trečiad. ir šeštad. pagal sutartį

Tel. ofiso PR. 6-3838, rez. RE. 7-9199
DR. A. JENKINS
GYDYTOJAS IR CHIRURGAS
(LIETUVIS GYDYTOJAS)
2500 West 63rd Street
VAL. kasdien nuo 2—4 p. p. ir 7:30 iki 9 val. Trečiad. ir šešt. uždaryta

GRovehill 6-1593
DR. ALDONA A. JUŠKA
AKIŲ LIGŲ SPECIALISTĖ
PRITAIKO AKINIUS
Valandos: 9—12 ir 7—9 v. v. pagal susitarimą, išskyrus trečiadienius.
2422 West Marquette Rd.

Telefonas REliance 5-1811
DR. WALTER J. KIRSTUK
GYDYTOJAS IR CHIRURGAS
(LIETUVIS GYDYTOJAS)
3925 West 59th Street
VAL. 1—4 popiet, 6:30—8:30 vak. Uždaryta trečiad. ir šeštad. vakarais.

Tel. ofiso ir buto OLympic 2-4159
DR. P. KISIELIUS
GYDYTOJAS IR CHIRURGAS
4938 W. 15th St., Cicero
Kasdien 1—3 v. ir 6—8 v. vakare
Šeštadieniais 12 iki 4 popiet
Butas 1526 So. 49th Ave.

Ofiso telef. LAfayette 3-3710, jei neatsiliepia, šaukite KEdzie 3-2868
DR. EMILY V. KRUKAS
GYDYTOJA IR CHIRURGĖ
4146 S. Archer Ave.
VAL. Kasdien popiet nuo 12-2:30 v. Vak. pirm., antr., ketvirt. 6-8:30 v.
Trečiadieniais tik susitarus

Dr. Nina KRIAUČELIŪNAITĖ
(Gydytoja ir Chirurgė)
MOTERŲ LIGŲ IR AKUŠERIJOS SPECIALISTĖ
2750 West 71st Street
(kampas 71st ir California)
Tel. ofiso ir rez. REpublic 7-4146
Val. 11-2 ir 6-9 v. v. Šešt. 1-4 p. p.
Kitu laiku pagal susitarimą

DR. IRENA KURAS
(Gydytoja ir Chirurgė)
KŪDIKIŲ IR VAIKŲ LIGŲ SPECIALISTĖ
7156 South Western Avenue
(MEDICAL BUILDING)
Pirmad., antrad., ketv. ir penktad nuo 11 val. ryto — 1 v. p. p. ir nuo 6 v. — 8 val. vakare. Trečiad. nuo 11 val. ryto — 1 v. p. p. Šeštad. 11 val. ryto iki 3 val. popiet.
Ofise tel. RE. 7-1168
Rez. tel. WAlbrook 5-3748

Tel. ofiso YA. 7-5557, rez. RE. 7-4966
DR. FRANK C. KWINN
(KVIECINSKAS)
GYDYTOJAS IR CHIRURGAS
1651 West 47th Street
LIGONIUS PRIIMA: Kasdien nuo 2 val. iki 4 v. popiet. Nuo 7 v. iki 8:30

Tel. ofiso GR. 6-5399, PR. 6-4732
DR. A. MACIUNAS
GYDYTOJAS IR CHIRURGAS
SPEC. CHIRURGINĖS LIGOS
2423 West 63rd Street
(Kampas 63rd ir Artesian)
VAL. 2—4 p.p. ir nuo 6—8 v. vak.
Šeštad. 2—4 popiet.
Trečiad. ir sekmad. uždaryta

DR. JULIJA MONSTAVIČIUS
GYDYTOJA IR CHIRURGĖ
10748 South Michigan Avenue
Val.: kasdien nuo 6 v. v. iki 9 v. v., išskyrus trečiad. Šeštadieniais nuo 1 iki 4 val. popiet.
Tel.: Ofiso — PUllman 5-6766
Buto — ENglewood 4-4979

Ofiso ir buto tel. HEmlock 4-5815
DR. A. NARBUTAS
PLAUČIŲ IR VIDAUS LIGOS
6757 South Western Avenue
Valandos: pirmad., trečiad., ketvirt., penkt. 6:30—8:30 v. vak. Antrad. 10—12 val. ryto Šeštad. 2—4 p. p.
Kitu laiku pagal susitarimą.

DR. ALBINA PRUNSKIS
DR. VLADAS PRUNSKIS
GYDYTOJAI IR CHIRURGAI
3259 South Halsted St.
Kasdien 3—6 val. vak. Šeštad. nuo 1—5 val. vak.
Kitu laiku pagal susitarimą
Telef. VIctory 2-1484. Resid. 2257 W. 23rd PLACE, tel. FRontier 6-5941

Ofiso telefonas — BIshop 7-2525
DR. AL. RAČKUS
GYDYTOJAS IR CHIRURGAS
4342 Archer Avenue
(Kampas Kedzie ir Archer)
VAL. kasdien nuo 2 iki 9 val.
Trečiad. ir sekmad. tik susitarus

DR. ZIGMAS RUDAITIS
GYDYTOJAS IR CHIRURGAS
Telef. REpublic 7-2290
SPECIALYBĖ CHIRURGINĖS IR ORTOPEDINĖS LIGOS
2435 West 69th Street
Val. kasdien 10—12 ir 5—8 val. vak. išskyrus pirmad. tik nuo 5 iki 8 v.v. Šeštad. 10-12 v. Kitu laiku susitarus

Dr. Antanas Rudokas, O. D.
Tikrina akis: pritaiko akinius, keičia stiklus ir rėmus.
4455 So. California Ave., Chicago
Saukite YArds 7-7381
Priima: vakarais 6 iki 9; šeštad. 10 val. ryto iki 4; trečiad. ir sekmad. tik susitarus.

Tel. ofiso CIi. 4-0253, rez. GR. 6-8876
DR. A. Z. ŠAULYS
GYDYTOJA IR CHIRURGĖ
4645 S. Ashland Ave. (kamb. 211)
Pirmad., antr., ketv. ir penk. 6:30—8:30 val. vakare
Šešt. nuo 2 iki 4 popiet.
Rez. 8053 S. Campbell Ave.

DR. STRIKOL
GYDYTOJAS IR CHIRURGAS
4645 So. Ashland Ave., Chicago
VAL. nuo 2—4 ir 6—8; trečiad., šeštad. ir sekmad. tik pagal sutartį.
Jeigu neatsiliepsviršminėti telefonai, Tel. ofiso YA 7-4787, rez. PR 6-1930
Šaukite Midway 3-0001

DR. J. J. SIMONAITIS
GYDYTOJAS IR CHIRURGAS
Naujas adresas: 4255 W. 63rd St.
Ofiso tel. REliance 5-4410
Rezid. telef. GRovehil 6-0617
Valandos: 1—3 p. m. 7—8 p. m
Penktadienį tik popiet.
Trečiad. ir šeštad. pagal sutartį

Ofiso tel. CLiffside 4-2896
Rezidencijos: LAfayette 3-1172
DR. P. STRIMAITIS
GYDYTOJAS IR CHIRURGAS
1724 West 47th Street
Kampas 47th ir Hermitage
Val.: nuo 2 iki 4 ir 6 iki 9 v. vak
Šeštad nuo 2 iki 6 val., išskyr sek

DR. FL. TALLAT-KELPŠA
GYDYTOJAS IR CHIRURGAS
5002 West 16th Street
Val.: kasdien 5-8, šeštad. 1-3
Telef. TOwnhall 3-0959
2534 West 68th Street
Val.: tik iš anksto susitarus
Telef. HEmlock 4-7080, neatsakius skambinti CEntral 6-2294

DR. VYT. TAURAS-TUPČIAUSKAS
GYDYTOJAS IR CHIRURGAS
BENDRA PRAKTIKA IR SPEC. MOTERŲ LIGOS
Ofisas ir rezid.: 2410 W. 51st St.
Tel. PR 8-1223 arba WE 6-5577
Ofiso val.: Pirm. 8—10 v. v. Antr., Trečiad. ir Pentad. 6—9 val. vak. ir Šeštadieniais 2-4 val. popiet.

Tel. ofiso HE 4-2123, rez. PR 6-8484
DR. V. P. TUMASONIS
GYDYTOJAS IR CHIRURGAS
SPEC. CHIRURGINĖS LIGOS
6255 South Western Avenue
Val. 2—4 p. p. ir nuo 7—9 v. v. Šeštad. 2—4 popietų. Trečiad. ir sekmad. uždaryta.

Tel. ofiso: DAnube 6-1125
DR. A. VALIS-LABOKAS
GYDYTOJAS IR CHIRURGAS
MOTERŲ LIGŲ GYDYTOJAS
3267 South Halsted Street
Val. 1 iki 4 v. p. p. ir 6—8 v. vak
Šeštadieniais 1—4 v. p. p.

Tel. ofiso PRospect 6-9400
Rezid. PRospect 6-9406
DR. ONA VAŠKEVIČIUS
(Vaškevičiūtė)
GYDYTOJA IR CHIRURGĖ
6248 South Kedzie Avenue
Val. kasdien 1—3 p. p. ir nuo 6—8 v. vak. Šeštad. 1—4 p. p. Trečiad. ir kitu laiku tik susitarus.

DR. J. VAITAITIS
GYDYTOJAS IR CHIRURGAS
1407 S. 49th Court, Cicero
Kasdien 10-12 ryto ir 5-8 val. vak.
Šeštadieniais 10-2.
Ofiso ir buto tel. OLympic 2-1881

Tel. ofiso VIctory 2-1581, rez. VIctory 2-0749
DR. V. VILEIŠIS
GYDYTOJAS IR CHIRURGAS
802 West 31st Street
Kampas Halted ir 31-mos gatvių
Priešmimo valandos: 2—4 p.p. ir 6—8 v. v. Šeštad. 2—4 val. popiet

Tel. ofiso PR 6-6446, rez. HE 4-3156
DR. F. C. WINSKUNAS
GYDYTOJAS IR CHIRURGAS
2420 West Marquette Rd.
VAL. nuo 2 iki 4 p. p.; 6 iki 8 vak.
Treč. ir šeštad. pagal sutartį

Tel. ofiso CA 6-0257, rez. PR 6-6658
DR. P. Z. ZALATORIUS
GYDYTOJAS IR CHIRURGAS
1821 So. Halsted Street
Rezid. 6600 S. Artesian Ave.
VAL. 11 v. r. iki 3 p. p.; 6—9 v. v.

P. ŠILEIKIS, O. P.
Orthopedas - Protezistas
Aparatai-Protezai, Med.Basdažai. Spec. pagalba Kojoms (Arch Supports) ir t.t.
VAL.: 9-4 ir 6-8. Šeštadienit is 9-1
ORTHOPEDIJOS TECHNIKOS LAB
1911 W. 59th St., Chicago 36, Illinois
Tel.: PRospect 6-5084

DR. G. SERNER
LIETUVIS AKIŲ GYDYTOJAS
25 metų patyrimas

Tel. YArds 7-1829
Pritaiko akinius
Kreivas akis ištaiso
Ofisas ir akinių dirbtuvė
756 West 35th Street
Val. nuo 10 iki 2, nuo 6 iki 8, trečiad. nuo 10—12; penktadienį 10—2; šeštad. 10—2 p. p.

Perskaitę "Draugą", duokite jį kitiems.

Pirkit Apsaugos Bonus!

SEGHETTI **TRAVEL** BUREAU
2451 So. Oakley Avenue Tel. YArds 7-3278

MES PARŪPINAME KELIONES LĖKTUVAIS, GELŽKELIAIS, AUTOBUSAIS IR LAIVAIS.
Sutvarkome dokumentus norintiems atvažiuoti į Ameriką. Parūpiname dokumentus norintiems išvykti į užsienį. TURIME IR LIETUVIŲ Skyrių. Pildome afideivitus. Pasinaudokite.

CRANE SAVINGS AND LOAN ASS'N
2555 WEST 47th STREET LAfayette 3-1083
B. R. Pietkiewicz, prez.; E. R. Pietkiewicz, sekr. ir advokatas
Mokame augštus dividendus. Kešiuojame čekius. Parduodame ir išperkame valstybės bonus. Taupytojams patarnavimai veltui
ATIDARYKITE SĄSKAITĄ ŠIANDIEN.—Apdrausta iki $10,000.
Darbo valandos: pirmad. ir ketvirtad. nuo 9 iki 8 val. vakaro; antr. ir penkt. 9 iki 5; treč. uždaryta, o šešt. nuo 9 iki vidurdienio.

P. & J. JOKUBKA
TV, DEIMANTAI IR LAIKRODŽIAI
Pardavimas ir Taisymas
4102 Archer Ave., at Mozart
Chicago 32, Ill. — Tel. LA 3-8617

NUO UŽSISENĖJUSIŲ SKAUDANČIŲ ŽAIZDŲ IR ATVIRŲ ODOS LIGŲ
Tie, kurie kenčia nuo SENŲ, ATVIRŲ ir SKAUDŽIŲ ŽAIZDŲ, jie negali ramiai sėdėti ir naktimis miegoti, nes jų užsisenėjusios žaizdos niežti ir skauda. Kad pašalinti tą niežėjimą ir skaudėjimą senų atvirų ir skaudžių žaizdų, uždėkite LEGULO Ointment. Jų gydomos ypatybės palengvins jūsų skaudėjimą ir galėsite ramiai miegoti naktį. Vartokite jas taipgi nuo skaudžių nudegimų. Jos taipgi pašalina niežėjimą ligos vadinamos PSORIASIS. Taipgi pašalina peršėjimą ligos vadinamos ATHLETE'S FOOT, sustabdo džiovinimą odos ir perplyšimą tarpirščių. Yra tinkamas vartoti nuo džiūstančios, suskilusios odos dedirvinių, odos išbėrimų ir t. t., taipgi tinkamas vartoti vaikučiams kada pasirodo skaudus išbėrimas nuo vystyklų. Jis yra gera gyduolė nuo įvairių odos ligų. Legulo Ointment yra parduodamas po 75 ct., $1.25, ir $3.50. Pirkite vaistinėse Chicagoj ir apylinkėse—Milwaukee, Wisc. Gary, Ind. ir Detroit, Michigan arba rašykite ir atsiųskite Money order į:

LEGULO, Department D.
5618 W. Eddy St. Chicago 34, Ill.

DIENRAŠTIS MĖNESIUI NEMOKAMAI!
Didelis šių dienų įtempimas, karo ir kitos galimybės verčia visus atsidėjus sekti kasdienius įvykius. Tam reikalui dienraštis darosi būtinybė.
Šiais metais sueina 50 metų kaip iškovota spaudos laisvė. Tas jubilėjus tebūnie minimas šūkiu: kiekvienuose lietuviškuose namuose "lietuviškas" laikraštis, o šiuo metu — lietuviškas dienraštis. Dienraštis "Draugas", pats švęsdamas 40 m. sukaktį nuo įsikūrimo Chicagoje, daro iš savo pusės auką: naujiems skaitytojams siųsime dienraštį per mėnesį laiko nemokamai, tik maloněkite atsiųsti adresą savo ar kito kurs tuo interesuojasi.
"Draugas" yra sutelkęs arti 1,000 bendradarbių, korespondentų ir informatorių, kas šeštadienį duoda mokslo, meno, literatūros priedą, turi specialius skyrius: moterų, jaunimo (ateitininkų, skautų, studentų), sporto, sveikatos patarėją; kasmet duoda $1,000 premijos geriausiam romanui ir paskiau atskirpoje spausdina rinktinius kūrinius.
"Draugas" turi savo bendradarbius Kanadoje, Kolumbijoje, Venecueloje, Brazilijoje, Argentinoje, Čilėje, Švedijoje, Belgijoje, Vokietijoje, Šveicarijoje, Italijoje, Prancūzijoje, net ir Australijoje.
Imdami nemokamai "Draugą" mėnesiui Jūs niekuo neįsipareigojate, o turėsite progos susipažinti su geriausiu lietuvišku dienraščiu. Jei "Draugo" dar neskaitote, atsiųskite savo adresą, o taip pat adresus avo pažįstamų, kurie jo dar neskaito ir mes per mėnesį laiko „Draugą" siusime be užmokesčio.
DRAUGAS
2334 South Oakley Avenue
CHICAGO 8, ILLINOIS

DRAUGAS

THE LITHUANIAN DAILY FRIEND

6334 S. Oakley Ave., Chicago 8, Ill. Tel. Virginia 7-6640; 7-6641; 7-6642

Entered as Second-Class Matter March 31, 1916, at Chicago, Illinois Under the Act of March 3, 1879.

Member of the Catholic Press Ass'n

Published daily, exept Sundays, by the Lithuanian Catholic Press Society

SUBSCRIPTION RATES
$8.00 per year outside of Chicago
$9.00 per year in Chicago & Cicero
$8.00 per year in Canada
Foreign $11.00 per year.

PRENUMERATA:	Metams	½ metų	3 mėn.	1 mėn.
Chicagoj ir Ciceroj	$9.00	5.00	$2.75	$1.25
Kitur JAV ir Kanadoje	$8.00	$4.50	$2.50	$1.00
Užsienyje	$11.00	$6.50	$3.00	$1.35

Redakcija straipsnius taiso savo nuožiūra. Nesunaudotų straipsnių nesaugo, juos grąžina tik iš anksto susitarus. Redakcija už skelbimų turinį neatsako. Skelbimų kainos prisiunčiamos gavus prašymą.

JT IR TAUTŲ LAISVINIMAS

DŽIUGUS REIŠKINYS

Besklaidant didžiosios spaudos puslapius visada yra malonu, kai tenka pastebėti vieną kitą žinutę ar net ir ištisą straipsnelį pavergtąsias tautas liečiančiomis temomis. Ypač kai toki balsai ar nuomonės yra palankios mūsajam reikalui ir jei tokios išvados yra išėjusios ne iš mūsų pačių, bet iš susipratusios amerikinės visuomenės gretų, būtina ir miela tuo pasidalinti ir su šio dienraščio skaitytojų šeima. Miela todėl, jog jei kas iš mūsiškių pasisako okupuotųjų valstybių reikalais ar bolševizmo klausimais, tas juk ir visiškai nenuostabu, bet jei jau panašaus supratimo prieina kitatautis, dažniausiai pats savo kailiu visiškai nepatyręs komunistinės tikrovės, jau galima gėrėtis jo subrendimu ir giliu bei vispusišku tikrovės pažinimu.

SVEIKA NUOMONĖ

"The Detroit News" dienraštyje pasisako Arpo Yemenijian, kuris jau pačioje pradžioje savo minčių giliai nusivilia Jungtinėmis Tautomis, teigdamas, kad jos neįstengė įsigyti reikiamos pagarbos ir dėmesio tarptautiniame gyvenime. Tuo pat laiku, kai dalis optimistų galvoja ir tiki, kad Jungtinės Tautos tėra vienintele išlikusia viltimi visai žmonijai ir tik jos gali priartinti tą didžiulę iliuziją apie pastovios ir amžinos taikos įsiviešpatavimą visame žemės rutulyje, kiti galvotų, kad tos pačios Jungtinės Tautos yra reikalingos labai didelių ir gilių reformų, pasikeitimų. Juk tereikia tik suprasti, kad dabartinė JT hipokratiška tvarkymosi forma ir kaikurių išimtinų tautų nuolatinės, be pradžios ir pabaigos derybos ar pasitarimai tik jau nieko naujo ar teigiamo negali atnešti. Pateikęs tas dvi nuomones, autorius pridėtų ir savąją, kurią sekant, reikėtų galvoti, kad JT visdėlto yra šioks tok vilties spindulėlis, nors ir kaip menkas šios dienos netikrumų persisunkusiame pasaulyje. Vis jau tai būtų mažesnė blogybė nei visiška anarchija atskirų valstybių santykius grindžiant.

A. Yemenijian tikėtų, kad ir JT galėtų kurkas labiau pasitarnauti pasaulio taikai ir visos žmonijos gerovei, jei jos iš savęs sukurtų tokį organą, kurį sudarytų tik laisvę ir taiką mylinčios tautos. Spaudimas turėtų būti toks stiprus ir didelis, kad ir toji pati Sovietų Sąjunga tegalėtų pasilikti Jungtinių Tautų nare tik tuo atveju, jei geruoju išsinešdintų iš Rytų Europos kraštų, Pabaltijo ir Kaukazo kolonijų. Be to prie to paties reikalautina, kad visiškai būtų panaikinta betkuri geležinė uždanga ir gausios priverčiamojo darbo stovyklos.

ATLIKTINI ŽYGIAI

Toks žingsnis jau galėtų rimtai prisidėti prie JT prestižo atgavimo pasaulio opinijoje, kaip lygiai reikalautina ir kitų valstybių kaikurio elgesio suvaržymo.

Turkai turėtų kompensuoti armėnus už pastarųjų žudynes bei antigraikiškus išsišokimus. Toki reiškiniai jokiu būdu neturėtų kartotis. Bet, jei ir toliau bus toleruojami toki priešingumai, kaip priešinimasis prancūzų kolonializmui Šiaurės Afrikoje ir tuo pat metu aprobavimas tokio paties kolonializmo britams Kipro saloje ir kitoje vietoje komunistinės Kinijos apšaukimas agresorium ir tuo pat metu svarstymas jos kandidatūros patekti į Jungtines Tautas, tik jau nedaro nei garbės, nei parodo paprasčiausios logikos kaikurių diplomatų galvelėse. Toki visi priešingumai JT kartais pastato visiškai linksmon padėtin. Tad ką jau kalbėti ar reikalauti, kad ši pasaulio valstybių organizacija naudotųsi pagarba ir pasitikėjimu.

SĄLYGA

Jungtines Tautas tegalėtų pakelti tik tamprus ryšys tarp moralinių ir praktinių principų ir tik tada, kai jose rasis vietos visoms tautoms — mažiausioms ir didžiausioms, kai bus garantuotos visiems žmonės pagrindinės gyvavimo teisės, teisę į nepriklausomą gyvenimą ir pasirinkimą savo valdymosi formos bei užtikrintas būdas atsilikusiems kraštams sekti savo progresą ir kelti savo gyventojų gyvenimo lygį, tuomet jau dideliu entuziazmu ir lengva širdimi bus galima sveikinti šią tarptautinę organizaciją. Iki šiol, per pirmąjį dešimtmetį juk tiek mažai dar buvo nuveikta, nes kas iš to, kai amerikiečių kraują Korėjoje norima nupiginti JT autoriteto vardu ir joms visus nuopelnus priskirti. Gi ką padarė ar bent bandė padaryti Jungtinės Tautos, kad bent kiek sumažinus įtampą Europoje ir išlaisvinus niekuo nekaltus pavergtų valstybių gyventojus iš raudonosios ir jiems visiškai svetimos okupacijos?

Al. Gimantas

PREZIDENTUI GRĮŽUS

Prieš keletą dienų prezidentas Eisenhoweris grįžo iš ligoninės į sostinę. Gausios žmonių minios jį pasitiko ir reiškė savo didelį džiaugsmą. Džiaugiasi ir visas kraštas. Nors jis dar ne visai tuoj imsis reguliaraus darbo valstybei vadovauti, bet pats faktas, kad jis bus arčiau visų reikalų, visuomenę kažkaip smagiai nuteikia.

Politikuojantieji, aišku, norėtų tuoj sužinoti jo nusistatymą antrojo termino reikalu. Bet Prezidentas nesiskubins vienaip ar kitaip pasisakyti. Ir tas santūrumas gali turėti ypatingą reikšmę.

Iki respublikonų partijos nacionalinės konvencijos dar gana toli. Ji bus kitais metais rudenį. Iki tol jau tikrai paaiškės p. Eisenhowerio sveikatos padėtis. Jei ji bus patenkinama, kas gali žinoti — gali jis ir sutikti būti renkamu antram terminui. Ir respublikonų partijai tai būtų išgelbėjimas. Po buvusių lokalinių rinkimų krašte praėjusią savaitę, parodžiusių aiškią tendenciją krypti demokratų partijos pusėn, dar labiau įsitikinama, kad tik prez. Eisenhoweris tegalėtų demokratus išgelbėti. Kitas, žinoma, klausimas, ar respublikonai jam tiek labai daug rūpės, kad jis ir sveikatą turėtų aukoti jų labui. Berods jis nėra taip jau labai prisirišęs prie tos partijos.

Kaip ten bus ateityje, tesižino, bet kad dabar visas kraštas džiaugiasi Prezidento grįžimu prie savo pareigų, tai yra ryškus faktas. Tai aiškiai rodo jo populiarumą.

ŽEMAITIŠKA DRĄSA

Iš Žemaitijos kilęs Chicagos prekybininkas, dabartinis miesto iždininkas, rodo žemaitišką užsispyrimą ir drąsą. Mūsų bičiulis Morris B. Sachs paskelbė kandidatuosiąs Illinois gubernatoriaus vietai, nors ir neturėdamas partijos pritarimo. Demokratų vadai negali jo atkalbėti nuo to drąsaus žygio. Pirmieji bandymai buvo be pasėkmių.

Apžvalga

Spaudoj ir gyvenime

DR. JUOZAS DAUGAILIS

Pralenkėme ir amerikiečius

Sklaidant naujausią "Lietuvių Dienų" (lapkr. mėn.) numerį ima pasitenkinimas: mes pralenkėme iliustruotos spaudos srityje ir amerikiečius, kurie šiuo atžvilgiu yra pirmaujantieji pasaulyje. Amerikiečių iliustruotieji žurnalai, tiesa, turi gausiai paveikslų, techniškai gerai atliktų, iš įvairių kraštų, tačiau daugelis jų pataikauja gatvės žmogui, didelis procentas jų iliustracijų yra kriminalinės ir seksualinės sensacijos, darančius net ir rimtesnius jų žurnalus į bulvarinę spaudą; tuo gi tarpu mūsų "Lietuvių Dienos" yra tikrai kul tūrinis, visuomeninio gyvenimo žurnlas. Įdomus savo įvairumu ir augštas savo kultūringumu. Poeto Bern. Brazdžionio rankose daro ryžtingas pastangas vis tobulėti.

Pozicijų pakeitimas ar dezertyravimas?

Knygos "Tėvynės sargyboje" autorius Jonas Vaičeliūnas vedamajame "Liet. Dienose" rašo:

— Traukėmės į Vakarus ne bėgdami iš kovos lauko, o tik keisdami kovos pozicijas. Kas ir šiandieną tesia tą kova, tą galima vadinti tikru Lietuvos kariu, nors jis ir nedėvi uniformos. Kas gi tas naujas kovos pozicijas apleidžia, tas parodo, kad jis į Vakarus bėgo su dezertyro nuo taika.

Toliau autorius prisimena Lietuvos laisvės kovų entuziazmą ir sako:

— Jei mūsų seneliai, nešdami sunkų vergijos jungą, pajėgė išaugint narsius karius, tai labiau tokius karius galėtume išauginti mes, kurie gyvename laisvajame pasaulyje.

Brazdžionis apie Mazalaitę

Mūsų pirmaujantis poetas ir literatūros istorikas Bern. Brazdžionis savo redaguojamame "L. Dienų" žurnale, duodamas Nelės Mazalaitės kūrinį, taip mūsų rašytoją apibūdina:

— Nelė Mazalaitė mūsų šių dienų literatūroje yra ne tik kūrybingiausia, o kartu ir mėgstamiausia rašytoja... Jos poetinis kūrybos šaltinis toks gausus, kad neišsitekęs eilėraščio rėmuose išsiveržė į noveles, legendas, pasakojimus ir pagaliau romanus, kurių naujausias "Negestis", keliantis aktualią ir aštrią gyvanašlės problemą, sulaukė didelio pasisekimo. Plati fantazija, poetinių vaizdų gausumas, stiliaus puošmenos neatskiriamai siejasi su jos skaidriu turiniu bei idealizmu ir personažų negyvenimiškumu, kas sudaro kitą mene iškylančią, kūrybiškai organizuotą, turtingą ir ilgiau negu realybėje gyvenančią tikrovę.

Brazdžionis teisus. Faktas, kad Mazalaitės romanas "Negestis" buvo išpirktas per pustrečio mėnesio, rodo, kad mūsų skaitančioji publika vertina kūrybines augštumas. Talentingai rašytojai nereikia griebtis nei seksualumo, nei nepateisinamos kriminalistikos bei naudoti kitu pataikavimu minios silpnybėms, kad susilauktų pasisekimo.

Gen. Raštikio atsiminimai

Greitai spaudoj pasirodys generolo St. Raštikio atsiminimų knyga "Kovose dėl Lietuvos", I knyga. "Liet. Dienos" duoda kelias ištraukėles iš šios knygos. Viena jų — apie kultūrines ir dvasines jėgas — taip skamba:

— Kiekvienam be ypatingų įrodymų aišku, kad kiekvienos valstybės stiprumas priklauso ne nuo jos dydžio, ne nuo teritorijos ir ne nuo medžiaginių ginklų, bet nuo kultūrinių ir dvasinių jėgų, glūdinčių toje tautoje bei valstybėje... Paimkime mažiausią valstybę visame pasaulyje — Vatikaną. Kas nepripažins, kad šios mažiausios valstybės moralinis autorietasaaaa avbgkžj g linis autoritetas yra didžiausias?

Lietuvos laisvinimas

Bolševikų dukart pasmerktas mirti M. Krupavičius "Liet. Dienų" bendradarbiui Mockui duoda pasikalbėjimą savo 70 m. sukakties proga.

Garbingajam prelatui sukaktis primenanti, kad "reikia baigti dirbti, kas dar nebaigta ir eiti savo keliu su Dievo šviesos lempute rankoje, nes kiekvieną valandą galima atsimušti kakta į amžinybės vartus".

Sukaktuvininkas prisimena Lietuvos atkūrimo laikų idealizmą, kada 1918 m. jam Plungės bažnyčioje Lietuvos laisvės reikalams pavyko surinkti 10,000 ostrublių. Dabarties lietuviams jis taria:

— Mūsų idealistai — basanavičiai, kudirkos, maironiai, vaižgantai turi glaudžiau telktis krūvon ir garsiau skambinti Lietuvos laisvės varpais, kad ir apkurtę išgirstų ir nusimestų naują, savo tėvynės atsižadėjimo keliu pirktą, svetimą rūbą ir grįžtų į Lietuvos kelius. Vienos tiesos privalome nepamiršti — mes patys Lietuvos neišlaisvinsime, bet jos niekas neišlaisvins ir be mūsų.

Krupavičius apie Vliką

Savo pasikalbėjime naujausiame "Lietuvių Dienų" numeryje M. Krupavičius primena ryšį su rezistencinėmis jėgomis Lietuvoje:

— Vlikas buvo gavęs iš vyriausios partizanų vadovybės Lietuvoje įgaliojimą tokio turinio: "Vlikas ir Vykd. Taryba esamose sąlygose vykdo Lietuvos valstybės valdžios funkcijas".

Dabartinę situaciją prel. Krupavičius taip vertina:

— Vlikas priešų turi ir, deja, turi nemažai. Pirmoj eilėj jo priešai yra tie, kurie yra Lietuvos priešai. Jų tarpe pirmą vietą užima Maskva ir jos apmokami agentai ir nesąmoningi sekėjai. Antrą vietą užima tie, kas nėra linkę prie demokratinio Lietuvos režimo, už kurį kovoja Vlikas. Prie jų galima priskaityti ir tuos, kuriems ne Lietuvos laisvės rūpi, bet kiti tikslai ir uždaviniai. Šie pastarieji dangstosi įvairiomis skraistėmis, Vliką puldami ir sugeba tomis skraistėmis patraukti ir gerų nors ir tikslų lietuvių, kurie nesusigaudo jų ėjimuose ir nesuranda būdo atskirti jų skleidžiamus apie Vliką melus.

Aramėjų kalba

Tarp įvairių kalbų grupių yra didelė semitų kalbų grupė. Šioje grupėje yra aramėjų kalbos, kurios taip pat pavadintos nuo seno Sirijos vardo — Aram.

Viena šių aramėjų kalbų kalbėjo Jėzus, nes tuo laiku Palestinoje buvo vartojama ši kalba. Pati aramėjų kalba nėra graži bei skambi. Taip pat tai nėra tobula kalba.

Tai buvo kukli kalba, kaip ir visas Jėzaus gyvenimas. Tačiau šia paprasta kalba Jėzus išreiškė kilniausius, gražiausius dalykus, kurie kada buvo ištarti žemėje. Nepaisant to, į kokią kalbą jie būtų išversti, jie yra tolygiai gražūs.

Nors cinas yra minkštesnis už varį, bet truputį cino pridėjus prie vario susidaro už abu sudėtinius metalus kietesnė bronza.

Stiklo siūlai pagaminami tokie plonyčiai, kad beveik nematomi.

ADMIROLAS VYKSTA Į ANTARTIKĄ

Admirolas Richard E. Byrd laiko du malemute veislės šuniukus, padovanotus jam Bostone, Mass., prieš išvykstant į Antartikos ekspediciją. Mrs. Milton Seeley iš Wonalaneet, N. H., įteikė šuniukus. (INS)

DĖMESIO! DĖMESIO!

JURGIS JANUŠAITIS ir JURGIS MAŽEIKA, naujieji Midwest maisto krautuvės savininkai, maloniai kviečia visus iš arti ir toli į savo krautuvės, esančios

2515 WEST 69TH STREET, CHICAGO 29, ILLINOIS

DIDĮJĮ ATIDARYMĄ

Lapkričio mėnesio 19, 20, 21 ir 22 dienomis

Dovanos suaugusiems ir vaikams. Specialiai žemos kainos. Daug prekių žemiau savikainos. Vietiniai ir importuoti gaminiai.

Krautuvė adara nuo 7 val. ryto iki 10 val. vak. kasdien. Telef. REpublic 7-9259

VLADAS RAMOJUS

LENKTYNĖS SU ŠĖTONU

KARO NUOTYKIAI

Tęsinys 49

Pasvaliečių žiniomis pirmame pulke yra šie vabalninkiečiai: Kostas A., Teodoras K., Povilas G. ir Stepas S. Šie keturi vyrai dar kovėsi prie Joniškėlio partizanų kautynėse, vėliau dingo. Jų likimą dengė nežinia. Tik dabar štai sužinojau, kad jie gyvi.

Senas nedidelis provincijos miestelis. Rudenį purvinas ir pažiuręs. Bet čia miela, čia visur pilna kareivių, visur tik lietuviškai kalba.

Spalio 6 d. Sedoje nuvykstu į pulko štabą ir išdėstau reikalą. Man pasiūlo įstoti į pulką ir tuojau duoda atostogų. Tada su oficialiais dokumentais būsią daug saugiau po Žemaitiją sukiotis. Blogiausia, kad neturiu jokių civilių drabužių, tik uniforma ant kūno. Taip ir padarau: įstoju į antrąjį Žemaičių pulką ir gaunu savaitę atostogų.

Aplankau savąją kuopą. Kareiviai gyvena pradžios mokykloje. Uniformuotų jų nedaug. Didesnė dalis apsirengę civiliai. Ir ginklų trūksta. Visą laiką laukia jų atvežant. Bendras įspūdis gana liūdnas, bet kareivių nuotaika pakili.

— Pulkas dar tik tvarkosi, dar visko trūksta, — aiškina vyrai, — bet greitai būsime aprengti ir apginkluoti, kaip pirmas pulkas.

To pirmo pulko dar nemačiau ir nežinau, kaip jis atrodo, bet šis antrasis tikrai skurdokas. Tačiau ar ne tokie pulkai 1919 - 20 - 21 m. darė stebuklus.

Spalio šeštą dieną nusprendžiu praleisti Sedoje, aplankyti pirmąjį pulką, susitikti su vabalninkėnais, o rytojaus dieną žadu leistis motinos ieškoti.

Tačiau popietėje pasigirsta aliarmuojančios žinios, kad priešas persikėlė per Ventą ir, sulaužęs vokiečių pozicijas, visu frontu žygiuoja pirmyn. Pulke atšaukiamos visos atostogos, kareiviams įsakoma būti parengtyje.

Tos žinios mane visai pritrenkia. Dabar suprantu, kad vėl pavėlavau. Jau kelintą kartą. Ką aš turiu daryti. Kas svarbiau: ar tėvynė, ar motina?

Pas motiną nesuspėsiu: keliai nežinomi, vietos nepažįstamos ir dar tie artėją mūšiai.

Bet su kuo gintis? Savo šautuvą Kretingoje paaukavau „vanagams". Jie skundėsi, kad labai stokoją ginklų. Pagailo jų ir atidaviau. Tikėjausi gauti čia pulke. Dabar mano padėtis pasidaro visiškai kritiška: kišenėje turiu tik pistoletą.

Sedą užgula nykus rudens vakaras. Aplink tamsu, tik medžiai draskosi soduose ir kareivių siluetai šmėkščioja gatvėse. Viena kita mašina pralekia nelygiu Sedos grindiniu.

Mūsiškėje kuopoje sujudimas. Kuopos sandėlyje gauta kiek ginklų ir rūbų. Dabar juos paskubomis skirsto kareiviams. Man duoda lengvąjį kulkosvaidį. Šovinių pažada vėliau. Pasigriebiu dar tokią ilgą vokišką milinę.

Tada greitomis parašau trumpą laišką motinai. Rašau, kad taip arti esu, bet vėl negaliu ateiti iki jos.

Vidurnaktį nunešu laišką ir įmetu į pašto dėžutę. Ir koks keistas jausmas — kai pasieks adresatą, gal manęs nė gyvo nebus.

Tolumoje rausta dangus, girdisi šaudymai. Vėl mūšiai artėja, iš kurių vos prieš tris dienas pasprukau. Šį kartą vėl užsidegs, suliepsnos Lietuva...

Visą naktį praleidžiam parengties stovyje. Sako, pirmas pulkas sėdi apkasuose prieš Sedą. Ten ir mano draugai vabalninkėnai...

Spalio 7 d. rytą išveda ir antrąjį pulką. Išsidėstom iš anksto paruoštuose apkasuose šalia Sedos — Žemaičių Kalvarijos vieškelio. Turime baisiai mažai ginklų. O šovinių visai nėra. Bet visi ramina, kad jie esą pakeliui. Užpakalyje mūsų pastato seną artilerijos pabūklą. Ten irgi kareiviai šneka, kad neturi sviedinių.

Apie devintą valandą prasideda bolševikų puolimas. Stiprūs bolševikų kovos daliniai, tankų ir artilerijos remiami, pradeda pulti Žemaičių pirmo pulko pozicijas. Seda ir antrojo pulko ruožas patenka į stiprią artilerijos ugnį. Pradeda sproginėti ir baisių „katiušų" sviediniai. Greitai ateina žinios, kad bolševikų tankai jau mieste, kad pirmąjį pulką išmetė iš pozicijų.

Rūksta, traška ir pleška aplink. Juodi dūmai suodina dangų. Vyrai drąsiai gina Sedą, bet kas toliau, kas dedasi sparnuose? Ar priešas neaplenks ir nesusems visų? Juk taip buvo prie Mūšos.

Nors neturime šovinių, bet vistiek sėdime apkasuose. Bėga vokiečių kariuomenė iš Sedos į Barstyčius, į Žem. Kalvariją. Jų tarpe jau matosi ir pirmojo Žemaičių pulko vyrų. Ryšininkai šneka, kad Sedoje jau bolševikų tankai, kad lietuviai šaudo tankus iš prieštankinių pabūklų. Keli esą jau sunaikinti.

Vienu metu Sedos — Barstyčių vieškelyje pasirodo priešo tankai. Mūsų pulkas bejėgis stoti į kautynes prieš šarvuočius. Antros kuopos vadas komanduoja trauktis. Ištraukęs kulkosvaidžio spyną, trenkiu nenaudingą geležies laužą į žemę ir per durpyną kartu su kitais kuopos vyrais pasileidžiu Barstyčių link.

Į durpyną šaudo priešo artilerija. Duoda stipriai, ištisas plotas nusėtas duobėmis. Vienur kitur durpyne matosi ir skeveldrų užmuštų kareivių.

(Bus daugiau)

VADO PĖDOMIS

KAZYS KAUNĖNAS

Tautininkų ir Laisvės Kovotojų pasitraukimą iš Vliko lietuvių visuomenė sutiko su šypsena lūpose. Ne dėl to, kad šis jų žygis būtų pats iš esmės juokingas: anaiptol, jame atsispindi mūsų tautai jau gerai pažįstamas tragizmas, kuris aiškiai parodo, jog tam tikrais mūsų veikėjais negalima pasitikėti nė per plauką. Jie visuomet pabėgs iš kovos lauko, kai dangus niaukiasi. Šypsomės matydami, kaip kaikurie skambių žodžių, bet nematomų darbų patriotai bando mus įtikinti, jog štai sudrebėjo žemė ir persiskyrė dangus. Vlikas jau nėra Vlikas, bet paprastas komitetas, kuris, lyg mažas vaikas, be mūsų globos įpuls į pirmą pasitaikiusią duobę.

Laisvės Kovotojai tai negausi žmonių grupė, be užnugario, be asmenų, kurių veidai lietuvių visuomenei būtų pažįstami. Jie išėjo, nes taip jų vyresnysis brolis norėjo. Kas kita su tautininkais: jų rankose lietuvių tauta sunkiai alsavo daugelį metų. Jie buvo mūsų "vadais", kurių klausėme ne iš noro, bet iš baimės. Tų "vadų" kokybę aiškiai pažinome tada, kada lietuvių tautai reikėjo tikro vado: prieš pirmąją bolševikų invaziją.

Negalima be širdies skausmo prisiminti tų ilgų metų, kada lietuvių visuomenė, ypač priaugančioji karta, buvo nuodijama klastingais šūkiais ir vergiškais reikalavimais tikėti vieno žmogaus rankose sukoncentruota valdžia, kuri iš viršaus žibėjo, o iš vidaus buvo supuvusi.

Vadistinio režimo vadas užtektinai turėjo nervų Šveicarijos kalnų pavėsyje kaltę dėl Lietuvos nepasiruošimo sutikti okupantą suversti ant kitų pečių, o pats, lyg Pontijus Pilotas, nusiplovė rankas. (Smetonos atsiminimai "Margutyje").

Skaudžią analogiją matome ir dabar pasielgime tos grupės, kuri brendo "vado" šešėlyje, ir visad galvojo ne savo, bet jo galva. Dėl to paskutinis tautininkų pasielgimas mūsų nė kiek nenustebino. Mes to laukėme. Kodėl?

Vliko kelias niekad nebuvo rožėmis klotas. Kovoti su priešu, prieš kurį dreba didieji, yra ne tik sunku, bet ir pavojinga. Lietuvos neišlaisvinsi nei šiandien, nei ryt. Politinė padėtis rodo, jog dabartinė situacija dar gali tęstis ilgus, ilgus metus. Paskutinieji Maskvos manevrai yra lygiai klastingi kaip ir jų šypsenos. Vakarai, bijodami karo, bando juose įžiūrėti bolševikų gerą valią ir "Genevos dvasioje" kartu šypsotis. Vakarų Vokietija, kur buvo prisiglaudęs Vlikas, buvo Maskvos priversta užmegzti diplomatinius santykius. Šimtai Maskvos agentų gal netrukus jau važinės Vokietijos gatvėmis. Turėdama įkaitais vokiečių belaisvius, Maskva nesiliaus spyrus daryti nuolaidas. Nuolaidų gali būti visokių, ir gali būti mums labai nepalankių. Vliko veikla gali tapti labai suvaržyta. Aršiems bolševizmo priešams svetimšaliams Vokietijoje darosi nebesaugu.

Štai kokiose sąlygose Vokietijoje pasilieka Vlikas mūsų reikalų sargyboje. Ir būtent ne anksčiau, o dabar, pasunkėjus sąlygoms, iš jo bėga tautininkai, visą kaltę dėl kaikurių negalavimų suvertę ant svetimų pečių. Istorija kartojasi.

TARP GRIUVĖSIŲ

Namas užsidegė Philadelphijoje. Namo siena sukrito. Ugniagesiai ieško savo draugų, patekusių tarp griuvėsių. (INS)

SOVIETŲ ŠPIONAŽO TINKLAS

Prancūzija — špionažo tinkle. Įvelti augšti pareigūnai. Krašto gynybos ir Nato planai išduoti. Ispanija, Balkanai neužmiršti.

A. STASYS, Chicago

Prancūzija, literatūros, meno, laisvės ir renesanso minčių puoselėtoja ir ugdytoja, nuo krašto revoliucijos 1789 metų trumpai su Napoleonu viešpatavusi visai Europai, silpsta. Tauta ir krašto vadovybė dažnai svajonėmis gyvena ir nutolusi nuo praktiško gyvenimo reiškinių. Tas ryškiu ir Prancūzijos politikoje. Pridėjus dažną vyriausybės kaitaliojimasi — nėra politinio bei ekonominio aspekto. Tokia būklė lengvina krašto gaivalų pasireiškimą.

Bolševizmas atkreipė dėmesį į tokią Prancūziją. Ir štai, čia randame 800 tūkstančių aktyviai dirbančių komunizmui narių. Komunistų partija su jai priklausančiais turi apie 5 milionus narių. Turime būti tiesūs ir suprasti, kad šitie skaičiai didelė žaizda prancūzų tautos ir valstybės kūne. Todėl suprantama, kad komunistų agentai atsirado vyriausybėje, kariuomenėje, prekyboje, unijose, fabrikuose, parlamente ir kraštą lengvai apjungė voratinkliniu bolševistinio špionažo tinklu.

Šnipinėjimo lizdai

Išryškinti Paryžiaus-Lijono 1952 metais šnipinėjimo lizdai turėjo ankštų ryšį su Kanados špionažo byla. Prancūzų ir Nato kontražvalgyba labai nustebino tiek prancūzų vyriausybę, tiek Nato vadovus, kad jų paruošti saugumo planai išduoti priešui, kad komunistų šnipų rankose kariuomenės dislokacijos vietovės, 13 aliejaus sandėlių, 15 amunicijos sandėlių, 12 oro bazių ir 17 kitokių karišku sandėlių. Kiti per kratas pas Sovietų šnipus rasti dokumentai rodo kariuomenės ginklų bandymo vietoves, ginklų rūšis, ratlietinių ginklų ir minų laukus ir 2 ginklų fabrikus Vakarų Vokietijos ribose prie prancūzų sienos. Sąrašuose rasta 244 Amerikos tarnautojų ir Paryžiaus organizacijų narių pavardės, greičiausia dėl Maskvos Index, kad ateityje galėtų pasinaudoti.

Patirta, kad Tuolon uoste Sovietų šnipai sugebėjo užverbuoti policiją ir marinus, ir patirti, kada ir kokiu kariniu kroviniu vežini išplaukia laivai Indokinijon, kas gaminama tokiuose industrijos centruose kaip Lijone ir Clermont Terrant. Clermonte sugebėjo išvogti miesto, karišKas antspaudas; prisigamino įvairių leidimų lankyti karo industrijos fabrikus, draudžiamas uosto zonas, įvairius kredencijalus ir revizuoti teisę turinčius strategines įstaigas dokumentus.

Prancūzų saugumas teigia, kad jiems pavyko susekti tik mažą špionažo dalelę. Bet ir to užtenka. Prancūzų visuomenė jaudinasi. Pati vyriausybė baimi nasi visa aikštėn iškelti; viena, bijo netekti Amerikos ir Anglijos pagalbos ir antra, nenori pykinti Maskvos. Šitas vyriausybės elgesys vargu pateisinamas, nes tuo sovietiški agentai drąsinami. Drąsesni ir pavojų pramatą prancūzų politikai prasitaria, kad krašte ir dabar esą apie 200 špionažo vienetų su 20,000 gerai apmokamų tarnautojų. Galima įsivaizduoti, kas įvyktų ginkluoto konflikto atveju; Prancūzija būtų iš karto paraližuota sabotažo veiksmais ir vargu vyriausybė įstengtų kovoti viduje.

Ir ko stebėtis, kad taip yra; štai 1954 metais spalio mėnesyje išdavyste apkaltintas generalinis Krašto Gynybos sekretorius M. Jean Mons ir du augšti M. Rene Turpin ir M. Roger Labrusse jo pareigūnai. Du pastarieji visos Krašto Gynybos Komisijos posėdžių žinias perteikdavo Sovietų agentui Andre Baranes. Tyrinėjimai, tardymai parodė, kad visa tai daroma jau liepos mėn. 1953 metų ir kad Sovietų agentams žinomos prancūzų karišKos, strateginės, politinės paslaptys. Dar daugiau, Prancūzijos gynyba ankštai surišta su Nato. Tuo pat išduotos ir visos Nato paslaptys.

Visai analogiška Sovietų špionažo darbų padėtis yra Italijoje. Ji lengva, nes ir čia tiek vyriausybėje, tiek parlamente, tiek kitose svarbiose pozicijose randasi komunistų, kurie mielai talkininkauja Sovietų špionažui.

Veržiasi Ispanijon

Beveik prieš 20 metų Franco išgelbėjo Ispaniją iš bolševizmo nasrų. Naminis Ispanijos karas pareikalavo daug gyvybių, turto, bet Ispanija liko tvirtove prieš bolševizmą. Franco, sutriuškinęs Ispanijos bolševizmą, ne tik Sovietų, bet ir Vakarų buvo apšauktas diktatoriumi, taikytos sankcijos..., tačiau jis išliko tiesus savai kovos linijai. Bolševikinis špionažas čia pagyvėjo, kai Amerika Ispanijoje pradėjo steigti bazes, aerodromus ir kitus strateginius vienetus. Jau 1953 metais Bilbao mieste išaiškinta špionažas rodo, kad atsiųsti šnipai iš Berlin-Karlshorst (spėjama, čia šnipų mokykla) turėjo paskirti sabotažo veiksmais ardyti sprausminių lėktuvų fabriką, kur gaminami prof. Messerschmitt prototipo kovos lėktuvai. Atsiųstiesiems šnipams talkininkavo augštos vyriausybės tarnautojas Fernando Mondala.

Supami ir Balkanai

Per antrąjį pasaulinį karą Jugoslavija buvo atviras špionažo centras. Tą gerai žinojo ir Vakarai ir jie išdavė tikrą savam kraštui ir Vakarams vyrą Michailovičių. Jo vieton atsistojo Maskvos augintinis Tito. Tad suprantama, tuoj po karo čia laisvė špionažui dar padidėjo. Neaiškios priežastys ir tikslai Maskvos susikirtimo su Tito. Čia slypi kažkas pavojingo... Mesti Stalino-Berijos kaltinimai Titui Bulganino, Chruščevo apgailestaujami... Žaidžiama..., kad Vakarai milionais laimėtų Tito simpatijas, o Bulganino padėjėjas atostogautų šauniose Tito vilose... ir Maskvos titiška N.K.V.D. viešpatautų Jugoslavijoje.

O ką kalbėti apie Rumuniją. Bulgariją, Vengriją — tai Kremliaus satelitai. Čia N.K.V.D. dienos viešpačiai; čia ir špionažas ir teroras eina kartu.

Bolševikų siųstuvai prie Atėnų

Revoliucija ir iškylę išdavystės veiksmai 1952 metais Graikijoje vadovaujami Nicholas Beloyannis ir 28 jo padėjėjų parodė, kad 8 mylios nuo Graikijos sostinės Atėnai, villa Avra vietovėje, Sovietų špionažas turi įsiruošęs dvi galingas radio persiuntimo stotis Rumunijon. Čia suplaukdavo slaptos žinios ir skubos keliu persiunčiamos Maskvon. Radijo stočių siųstuvai — vienas amerikietiškas, antras rusiškas. Kaip jie ten pateko? Atsakymas vienas — visuotinis Sovietų špionažas turi draugų Amerikoje.

Kas čia pasakyta apie Graikiją, tinka ir Turkijai. Graikijoje ir Turkijoje šiandien atspara bolševizmui mažėja. Kalti Vakarai, bet čia jau kita tema.

Lietuvės Tarptautinėje Moterų parodoje

New Yorkas (LAIC) — New Yorke lapkričio 13 d. bus 32-ji tarptautinė metinė moterų darbų ir meno paroda. Paroda vyks 71 Regiment Armory, 33-čios gatvės ir Park Avenue kampe. Parodoje bus ir lietuvių moterų kioskas. Juo rūpinasi Pabaltijo moterų lietuvių atstovybės New Yorko klubas ir New Yorko Moterų Vienybė. Šalia tautinio kiosko, norima surengti ir meno kioskas, kuriame būtų išstatyti lietuvių menininkų kūriniai.

Lietuvių valanda parodoje bus lapkričio 13 d. nuo 8 ligi 9 val. vakare. Patariama biletus iš anksto įgyti iš komiteto narių.

Gali doktoratą gaut ir už romaną

Iowos universitete bei kaikuriose kitose augštojo mokslo institucijose Amerikoje galima įsigyti magistro ar daktaro laipsnį prašant atitinkamos apimties vaidinimą, romaną, parengiant poezijos rinkinį, dailės meno išdirbinių. Įdomus tas reiškinys tuo, kad dabar mokslinį laipsnį įsigyti galima už grynai kūrybinį darbą, kuris nesaistomas mokslinių principų, kurių reikia laikytis šiaip rengiant diplominius darbus. Tokiu žygiu minėti Amerikos universitetai tiekia parengti geresnę dirvą kūrybiniam elementui ir atkreipti talentų dėmesį į kūrybinio darbo prasmingumą.

SOPHIE BARCUS
RADIO PROGRAMA
Iš WGES stoties — Banga 1390
NUO PIRMAD. IKI PENKTAD.
8:45 iki 9:30 val. ryte
ŠEŠTAD. 8:30 iki 9:30 ryte
PIRMADIENIO vak. nuo 7—8 v.
SEKAD. 8:30—9:30 v. r. iš stoties
WOPA — 1490 kil.
Chicago 29, Ill. HEmlock 4-2413
7121 So. ROCKWELL ST.

MOVING
A. BENIULIS atlieka įvairius perkraustymus ir pervežimus iš tolimų ir artimų atstumų.
Tel. BI. 7-7075 arba
RE 7-9842

Skelbkitės "Draugė"!

TELEVIZIJOS
ir Radio Aparatų Taisymas
Sąžiningas ir garantuotas darbas
M. RIMKUS, 4517 S. Sawyer St.
Tel. VI 7-0087 — VI 7-3037

Siuntiniai į Lietuvą
Lietuvių bendrovė Overseas Cargo Co. siunčia į Lietuvą ir kitus Europos kraštus siuntinius su angliška medžiaga kostiumams, maistu, avalyne, vaistais ir kt. su pilna 100% garantija. Visi mokesčiai sumokami čia — gavėjas nieko nemoka. Siuntiniai siunčiami iš Europos sandėlių — tad greitas pristatymas. Prašykite mus siuntinių sąrašų. Overseas Cargo Co., 4426 So. Rockwell, Chicago 32, Ill.. Tel. YArds 7-4337.

NARIAI LIETUVIŲ TAUP. IR SKOLINIMO
B-VIŲ LYGOS, KURIOSE
Kiekvieno Santaupos Apdraustos Iki $10,000.00
I R
Paskolos Duodamos Namų Įgijimui
Lengvomis Sąlygomis
CHICAGO SAVINGS & LOAN ASSN.
6234 S. Western Ave. Chicago 36, Ill.
CRANE SAVINGS & LOAN ASSN.
2555 W. 47th St. Chicago 32, Ill.
DISTRICT SAVINGS & LOAN ASSN.
3430 So. Halsted Street Chicago 8, Ill
UNIVERSAL SAVINGS & LOAN ASSN.
1800 S. Halsted St. Chicago 8, Ill.

Pasinaudokite "Draugo" Classified skyriumi.

STATYBAI IR NAMŲ PATAISYMAMS PRISTATOME VISOKIŲ RŪŠIŲ MEDŽIAGĄ
CARR MOODY LUMBER CO.
STASYS LITWINAS, Prez.
3039 So. HALSTED ST.
Tel. Victory 2-1272
APKAINAVIMĄ IR PREKIŲ PRISTATYMĄ TEIKIAME NEMOKAMAI
RAŠTINĖ ATIDARYTA kasdien nuo 8 val. ryto iki 6 val. vakaro ir šeštadieniais iki 3 val. vakaro

Mes mokame 3½%
MIDLAND Savings and Loan Association
INSURED
PER 40 METŲ VISŲ LIETUVIŠKŲ KOLONIJŲ SAUGIAUSIA IR PELNINGIAUSIA TAUPYMO BENDROVĖ
4038 Archer Avenue Tel. LA3-6719
AUGUST SALDUKAS Prezidentas

Norėdami pirkti, keisti ar parduoti automobilį visuomet kreipkitės į Lietuvišką automobilių prekybą
BALTICA
5805 S. WESTERN AVE. WAlbrook 5-8200

MOVING APDRAUSTAS PERKRAUSTYMAS MOVING
IŠ TOLI IR ARTI
NAUJI DIDELI TROKAI - NAUJAUSI KRAUSTYMO ĮRANKIAI
ILGŲ METŲ PATYRIMAS - PIGUS IR SĄŽININGAS PATARNAVIMAS
JUOZAS NAUJOKAITIS
2022 W. 69 St. CHICAGO 36, ILL. Tel. WAlbrook 5-9209

SINCE 1891 SYMBOL OF ONE OF KENTUCKY'S GREAT WHISKIES
Kur tik puiki
Kentucky whiskey yra mėgiama
ten visada reikalaujama . . .
Reikalaukite Old Sunny Brook jūsų mėgiamoje tavernoje!
OLD SUNNY BROOK BRAND
"Maloni kaip ir jos Vardas"
The four most desirable features a whiskey could have are listed on this chart. Sunny Brook has everything!
Sunny Brook | Is it Kentucky whiskey? YES! | Does it have an old 19th Century name? YES! | Is it available as a straight and as a blend? YES! | Is it popularly priced? YES!
KENTUCKY STRAIGHT BOURBON WHISKEY $4.69 4/5 Qt.
KENTUCKY BLENDED WHISKEY $4.30 4/5 Qt.

Also Available BOTTLED IN BOND 100 Proof
THE OLD SUNNY BROOK COMPANY, DIVISION OF NATIONAL DISTILLERS PRODUCTS CORPORATION, LOUISVILLE, KY. BOTH 86 PROOF. KENTUCKY BLENDED WHISKEY CONTAINS 65% GRAIN NEUTRAL SPIRITS

KAS BAIMINO CHURCHILLĮ

JUOZAS STALINAS ŽEGNOJASI

(Ivan Krylov, Soviet Staff officer)

Ankstybą 1941 metų birželio 21 dienos rytą grafas Šulenburgas aplankė Molotovą ir tylėdamas jam įteikė karo paskelbimo notą. Išbalęs Molotovas be žodžių permetė notą akimis, spiovė į ją ir, sudraskęs į gabalus, liepė sekretoriui išlydėti Šulenburgą pro užpakalines duris...

Tai vienas iš daugybės vaizdų, sklandžiai aprašytų J. Krylovo įdomioje knygoje SOVIET STAFF OFFICER. Toji knyga apima laikotarpį nuo 1940 metų gegužės iki 1945 metų gegužės. Jos autorius, buvęs Raud. Armijos general. štabo kapitonas, dirbęs karo žvalgyboje viduje ir užsienyje, redagavęs "Raudonąją Žvaigždę", turėjęs artimo ryšio su Politbiuro žmonėmis ir gerai žinojęs Kremliaus intrigas, su žurnalistiniu įgudimu atskleidžia sovietų karo tikslus, jų vadų savitarpio santykius bei intrygas. Pradėjęs karo metą Maskvos diplomatų salionuose, autorius krenta iki puskarininkio, dalyvauja mūšiuose, gauna Lenino ordiną ir, atgavęs kapitono laipsnį, vėl išneria Berlyne. Knygos pasisekimą nulemia įfaktas, kad autorius iš visų karo ir politikos aprašomų įvykių nedaro jokių subjektyvių išvadų, palikdamas jas pasidaryti pačiam skaitytojui.

Kad tik karas neprasidėtų

Pirmiausia į akis krenta didelė sovietų vadų karo baimė. Stalinas, bijodamas pralaimėjimo, daro ką tik galėdamas, kad tik karas neprasidėtų. Kai slaptas sovietų agentas iš paties Hitlerio štabo pranešė, kad du kartu atidėtas Rusijos puolimas turės prasidėti dar prieš liepos 1 dieną, Stalinas pasiryžo sužinoti tikrą puolimo datą. (Tas slaptas agentas, autoriaus manymu, turėjęs būti Bormanas). Buvo spėjama, kad karas prasidės birželio 22 d., nes tą dieną pagal seną kalendorių Napoleonas pradėjo savo žygį į Rusiją. Stalinas, kai ir Hitleris, buvo prietaringas ir nutarė atsiklausti žvaigždžių. Gruzijoj buvo surastas nuo NKVD nagų kažkaip išlikęs senas horoskopas ir atgabentas į Kremlių. Jo spėliojimai sukosi apie birželio 19 d. Stalinas norėjo siųsti net specialų pasiuntinį pas Hitlerį, kad tik lemtingoji liepos 1 praeitų. Nebespėjo.

Pažymėtina, kad Stalinas, norėdamas vengti atsakomybės ir Hitlerio daromų klaidų, karui prasidėjus, atsisakė vykdyti savo diktatoriška valią. Visi strateginiai karo planai buvo pavesti generolams, o lemiami nutarimai daromi Politbiure balsų dauguma. Tik vėliau, karui pakrypus į gerąją pusę, jis buvo padarytas karo genijumi "per prievartą". O tai atsitiko štai dėl ko. Karo metu neišvengiamai įsigalėjo taip vadinamas bonapartizmas, t. y. paskirų karo vadų ir generolų iškilimas. Pagal partijos liniją karą turėjo laimėti ne generolai, o visa tarybinė liaudis. O kadangi 90 procentų tos liaudies tebesanti persisunkusi herojų garbinimo prietarais, tai ir buvo nutarta tam garbinimui paaukoti "geriausią bolševiką" Staliną. Jis vienintelis iš civilių gavo maršalo titulą ir buvo paskelbtas tikruoju karo laimėtoju. Stalinas, žinoma, šią garbę "tėvynės labui" priėmė.

Kubanėj sušaudytas kas trečias žmogus

Nebuvo sovietų vadai tikri ir dėl savo valdomų tautų ištikimybės karo atveju. Ypač, pasirodo, daug baimės jiems teikė ukrainiečiai, kuriais labai nepasitikėjo maršalas Budionyj. Vos tik karui prasidėjus, kai kurie ukrainiečių pulkai nužudė savo politrukus ir pasidavė vokiečiams. Nepaklusniųjų malšinimas buvo labai žiaurus. Pvz. Kubanėj, kur buvo sukilusios kelios Ukrainos kazokų divizijos, buvo sušaudyta kas trečias žmogus, tuo būdu likviduojant 15 tūkst. vyrų. Charakteringa, kad laike karo toj pačioj Kubanėj buvo sustreikavę ir darbininkai. Tačiau buvo greit numalšinti ir išsiųsti į Sibirą.

Autoriaus nuomone, vienintelis tikras dalykas, garantuojąs vokiečiams laimėjimą būtų buvęs visiškas žemės ir turto grąžinimas užimtų kraštų gyventojams. Šito, pasirodo, Kremlius labiau bijojo, negu marijonetinių vyriausybių. Tačiau vokiečiai vykdė savo "tuščios erdvės" politiką, neatsižvelgdami į gyventojų norus ir todėl buvo priversti trauktis.

Iš viso tautinio išsilaisvinimo sąjūdis Sovietų Sąjungoje karo dienomis buvęs labai išsiplėtęs. Žmonės tikėjosi laisvės ir demokratinės santvarkos. NKVD tai žinojo ir labai įdomiais būdais žmones sekė. Tačiau karui vykstant, masinių suėmimų dėl to nevykdė. Pats knygos autorius dalyvavęs viename, sudarytame tik iš karininkų, slaptame rately, kurio tikslas "laisva, demokratiška visų Sovietų Sąjungos tautų federacija".

Priklausydamas karo žvalgybos skyriui, autorius aprašo daugybę tikrai įdomių užkulisinės diplomatijos ir šnipinėjimo epizodų. Ypatingai šios rūšies veikla pagyvėjo karo metu. Pvz: japonai, manydami, kad jų ašies partneris karą pralaimės, deda visas pastangas, kad būtų pasirašyta separatinė vokiečių — rusų taika. Sovietai visais užkulisiniais būdais veikia Roosveltą, kad jis atsisakytų nuo Churchillio plano — sudaryti antrą frontą Balkanuose. Rusai laikė Balkanus svarbiausiu šio karo tikslu ir buvo pasiryžę jokia kaina jų neužleisti anglams. Dėl Balkanų greičiausiai rusai būtų sudarę su Hitleriu atskirą taiką ir bendrom jėgom išėję prieš anglus. O tatai baimino ne tik Rooseveltą, bet ir Churchillį.

Kaip Churchillis apgavo Hitlerio agentus

Įdomus Churchillio triukas, kaip jis per savo pasiuntinį Washingtone apgavęs Hitlerio agentus. Jiems buvę duota suprasti, kad pro vokiškas Lloyd George turįs daug galimybių įveikti valdžios daugumą parlamente ir, nuvertęs Churchillį, pasirašyti taiką su Hitleriu. Tai galį įvykti iki rugpjūčio pradžios. Hitleris invaziją atidėliojęs, o Churchillis per tą laiką pasiruošė.

Patys rusai nesiskaito su jokiom priemonėm, norėdami įsigyti naujų draugų ar pagalbos. Pvz. be kita ko Kremliaus virtuvėje, NKVD agentai deda į vaišėms skirtą maistą specialius narkotikus, kad "lengviau būtų susitarti". Daugiausia rusai už pagalbą turį būti dėkingi Amerikai, be kurios maisto ir karo reikmenų pagalbos Sovietų Sąjunga būtų žlugusi.

Daugely vietų autorius paliečia religinį klausimą, kuris, pasirodo, Rusijoje tebėra aktualus ir gyvas. Užėjęs Velykų rytą į bažnyčią jis randa ją pilną žmonių, kurių tarpe ne maža Raud. armijos karininkų. Jie visi meldžiasi, kad "Dievo numylėta Rusijos valstybė būtų išgelbėta".

Gerai išsimokslinusi Maskvos bedievių klubo pirmininkė Natąša Skvarcova mirdama pripažįsta religijos reikšmę ir jos mistinį žavingumą.

Tačiau paprasti žmonės, dėl religinio auklėjimo stokos, skęsta pasakose ir pramanytose istorijose. Pvz. vienas sužeistas karys pasakoja, kaip giliai religingas Stalinas pažadėjo leisti išsirinkti patrijarchą ir pats, nusikratęs jį supančiais bedieviais, prašyti jo palaiminimo. Už tai ortodoksų bažnyčia jį turėsianti kanonizuoti, kaip Aleksandrą Nevskį ar Vladimirą Didįjį...

Pats Stalinas iš tikėjimo darė parodiją ir jį naudojo politikos reikalams. Pvz. pasirašęs su Jugoslavija sutartį jis persižegnoja ir pabučiavęs jos atstovą, pareiškia ištikimybę bendram provoslavų tikėjimui. Mykojanas neiškentęs pradėjo net garsiai prunkšti. Arba vėl, prisimindamas maršalo titulą Stalinas pareiškė "Jeigu Rusijai yra pavojus, sutinku būti išrinktas visos Rusijos patrijarchu ir laikyti mišias Kremliaus katedroje". Jam kaž kas prikiša, kad tai turėtų būti raudonos mišios. "Nieko čia ypatingo. Juk mes žinome juodas mišias, tai kodėl aš negaliu įvesti raudonas", — atsakė Stalinas.

Baigiant dar verta paminėti rusų intelektų ir kariškių filosofiją, pagal kurią istorijos ratas šiuo metu esąs augščiausiai iškėlęs Rusijos imperiją. Esą atėjęs laikas tą imperiją išplėsti ir sukurti "pax russica" — rusų taiką, paremtą ne laisvų žmonių apsisprendimu, bet komunistinio imperializmo metodais.

J. L.

RINKIMINĖJE NUOTAIKOJE

Adlai Stevenson, buv. Illinois gubernatorius, rinkiminės nuotaikos dvasioje, vyksta į Virginia. Ten jis pasakys kalbą. (INS)

Laiškais patraukė 300

Londone katalikų vadovaujamas susirašinėjimo centras, pavadintas The Catholic Enquiry Centre, laimėjo katalikybei 300 žmonių. Dar apie 1,100 žmonių buvo palenkti pradėti religijos pamokas pas kunigus. Kas mėnuo apie 1,000 naujų žmonių pradeda imti religijos kursą susirašinėjimo būdu.

Aštuonios Amerikos valstybės yra miestai ROJAUS vardu pavadinti.

— **Grojančių dėžių** (jukeboxes) iš Amerikos daugiausia dabar importuoja Vokietija.

MUTUAL FEDERAL SAVINGS

MUTUAL FEDERAL SAVINGS & LOAN ASSN. — SAVINGS INSURED UP TO $10,000

pataria:

1. Nepraleiskite visų uždirbtų pinigų. Taupykite nors dalį.
2. Pinigams padėti nereikia važinėti. Juos galite pasiųsti paštu. Mes apmokėsime pašto išlaidas.
3. Planingas taupymas visados moka gerus dividendus.

2202 WEST CERMAK ROAD
Tel. VIrginia 7-7747
JOHN J. KAZANAUSKAS, Pres.

Chartered and Supervised by the U. S. Government

ĮSTAIGOS VALANDOS: Kasdien nuo 9-tos ryto iki 5 val. po pietų. Ketv. nuo 9-tos val. ryto iki 8 val. vak. Šeštad. nuo 9 val. ryto iki 1 val. po pietų. Trečiad. visai neatidaroma.

Pradėkit Taupyti Šiandien, Turėsit Rytoj!

Taigi, dabar pradėkite taupyti šioje lietuviškoje įstaigoje BRIGHTON SAVINGS and LOAN!

Kiekvieno taupytojo indėliai apdrausti iki $10,000.00

BRIGHTON SAVINGS AND LOAN ASS'N
4071 Archer Ave., į vakarus nuo California Ave.
CHARLES ZEKAS, Sec's

OFISO VALANDOS:
Pirmad., antrad., penktad. ir šešt. 9 v. ryto iki 4:30 p. p.
Trečiad. 9 ryto iki 12 v., o Ketvirtad. 9 val. iki 8 vak.

AR TURITE TRUPUTĮ KONJAKO PO RANKA?

Dabar itin lengva turėti namuose truputį konjako. Štai pats geriausias . . . naujame ★★★ Hennessy Small Flask. Nupirkite Small Flask savo krautuvėje šiandien.

Pagal Įstatymą Tikras Konjakas gaminamas iš vynuogių užaugintų Prancūzijoje, Charente provincijoje. Jokia kita brandy nėra konjakas.

★ ★ ★
HENNESSY
THE WORLD'S PREFERRED COGNAC BRANDY
Schieffelin & Co., New York

SUTVARKYKITE LAIKU SAVO AUTOMOBILĮ

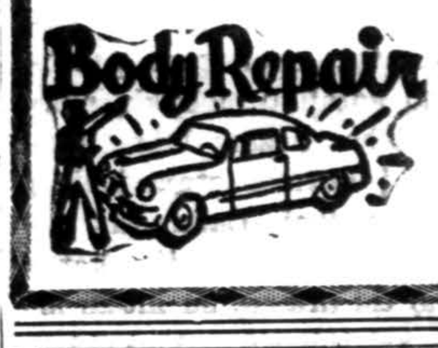

Complete Auto Service
4542-44 S. Western Ave. Tel. CLif. 4-0079
Sav. Stasys Dapkus, prityręs mechanikas, turįs moderniausius įrengimus, gerai ir nebrangiai pataiso karoseriją ir nudažo, taip pat sureguliuoja motorą, kad taupiau naudotų benziną ir alyvą. Jis šioje srityje dirba nuo 1936 metų, taip kad jo darbu būsite patenkinti. Namų telef. WAlbrook 5-7580.

Vestuvių nuotraukos
Augštos rūšies fotografijos
Mūsų specialybė
Precin Photo Studio
INC.
EDVARDAS ULIS, sav.
4068 Archer Avenue
Telefonas VIrginia 7-2481

SAUGUS BALDŲ PERKRAUSTYMAS
IŠ ARTI IR TOLI
Naujas 1955 specialus didelis sunkvežimis su pilna apdrauda. Pigus ir sąžiningas patarnavimas.
Šaukite:
R. ŠERĖNAS
4546 S. Wood St., Chicago 9, Ill. Tel. VI. 7-2972

CONRAD'AS FOTOGRAFAS
(LIETUVIS)

Moderniškai įrengta vieta įvairioms nuotraukoms. Specialybė — vestuvės. Jaunavedžiams duodama puiki ir brangi dovana. Sąžiningai ir gražiai atliekamas darbas.

414 West 63rd Street
Tel. ENg. 4-5883 arba ENg. 4-5840

BUICK'AS
LIETUVIŠKAS
AUTOMOBILIS

MES PRISTATOME ANGLIS BEI PEČIAUS ALIEJŲ DIDELIAIS IR MAŽAIS KIEKIAIS!

Mes taipgi perkraustome jūsų baldus saugiai — keletą blokų ar keliasdešimts mylių. Reikale šaukite mus.
Vieno kambario baldus arba viso namo — kreipkitės pas mus. Turį daug metų patyrimo perkraustymo darbe.

STASYS FABIJONAS
2146 So. Hoyne Avenue Tel. VIrginia 7-7097

JONAS GRADINSKAS
KRAUTUVĖ IR DIRBTUVĖ
Televizijos, radijas, patefonai, lempos, antenos, baterijos
J. G. TELEVISION CO.
2512 W. 47TH ST. TEL. FRONTIER 6-1998
Pas specialistą nupirksi pigiau, sutaisys geriau

Roosevelt Furniture Miegamo Rakandų Išpardavimas!

11 gabalų — tiktai už $169.00

Į šį setą įeina lova, dreseris, komoda, springsai, matrasas su vidujinėm spiruoklėm, 3 vanity stiliaus lempos, 2 miegamos pagalvės ir kilimas. Didelis pasirinkimas ir kitokių baldų. Galima užeiti vakarais. Parduodame išmokėjimais. Už 6 mėnesių išmokėjimus neimame jokių nuošimčių. Prieš perkant baldus, užsukite į šią lietuvišką krautuvę, apžiūrėkite baldus ir patirkite kainas.

ROOSEVELT FURNITURE CO.
2310 WEST ROOSEVELT ROAD Tel. SEeley 3-4711
Felix Raudonis, sav. ir menadžeris
Krautuvė atidaryta sekmadieniais nuo 11 iki 4:30.

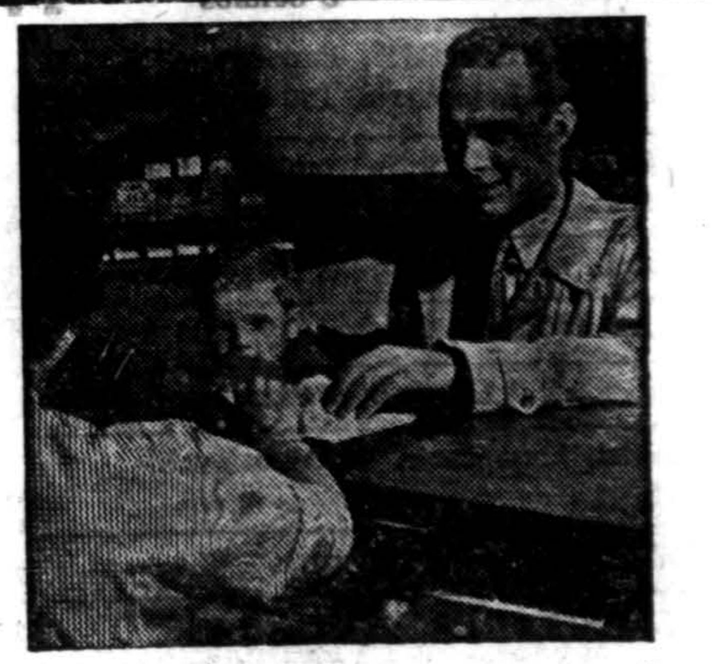

Jūsų ir Jūsų šeimos saugumui

Jei turite Universal Savings sąskaitą, tai galite būti tikri:
Kad Jūsų taupomi pinigai atneš Jums daugiau pelno...
Kad Jūs turite lėšų nelaimės atveju...
Kad Jūs galite pirkti pageidaujamą prabangos daiktą tada, kada norite...
Kad turėsite pinigų, kada jie bus reikalingi.
Tarnavome bendruomenei ištisus 32 metus be pertraukos, ir tarnybą plečiame. Universal Savings yra draugiška finansinė įstaiga, aptarnaujanti Jūsų kaimynus ir norinti patarnauti Jums.
Esame Federal Savings and Loan Insurance Corporation narys. Santaupos apdraustos iki $10,000.00.

UNIVERSAL SAVINGS
and Loan Association
1800 SOUTH HALSTED STREET

Nuo 1924 iki 1955

AUGŠTAS DIVIDENDAS UŽ TAUPOMUS PINIGUS — PILNAI APDRAUSTAS IR PELNINGAS SAUGUMAS
PATARNAVIMAI VELTUI VISIEMS MŪSŲ NARIAMS

Štai kodėl apsimoka taupomus pinigus padėti į CHICAGO SAVINGS AND LOAN ASS'N: 1. Pas mus visi indėliai yra apdrausti iki $10,000.00. 2. Pas mus taupomi pinigai buvo ir yra išmokami pagal pareikalavimą. 3. Per 31 metus CHICAGO SAVINGS visada 100% išmokėjo taupytojams indėlius ir visada mokėjo augštesnį dividendą, negu kitų finansinių įstaigų. 4. Pas mus taupytojai gali iškeisti čekius, apmokėti geso, elektros, telefono sąskaitas, Real Estate ir Income Tax mokesčius ir visas kitas bilas mūsų Special Money Order čekiais. Mes nieko neskaitome už šiuos patarnavimus. 5. Parduodame ir keičiame valstybės bonus. 6. Teisingomis sąlygomis duodame paskolas perkant namus.

Pas mus yra šie taupymo skyriai: optional, investmentų, vakacijų, Christmas Club ir Bonus Savings.
Kviečiame visus taupyti šioje pačioje progresyviškiausioje lietuvių taupymo bendrovėje.

CHICAGO SAVINGS AND LOAN ASSOCIATION
6234 South Western Avenue — JOHN PAKEL, Prezidentas — GRovehill 6-7575

VALANDOS: Pirmadieniais nuo 12 iki 8 val. vakaro. Antradieniais ir Penktadieniais nuo 9 iki 5 vakaro. Ketvirtadieniais nuo 9 iki 8 val. vakaro. Trečiadieniais uždaryta visą dieną. Šeštadieniais nuo 9 ryto iki 2 val. po pietų.

Nuo 1924 iki 1955

NEKILNOJAMO TURTO PIRKĖJUI IR PARDAVĖJUI ŽINOTINA

R. E. brokeris ALG. BUDRECKAS ir PR. ŠULAS

Closing date yra pirkimo - pardavimo sutartyje numatytų visų punktų išpildymo galutina diena. Tą dieną yra pristatomas garantijos dokumentas (warranty deed),, pardavėjo paruoštas ir pasirašytas, su notaro patvirtintu parašu. Pirkėjas tuo metu apmoka pilnai sutartą sumą, kitaip sakant, subalansuojama nesumokėta suma, nes, kaip žinome, į tą sumą įskaitomi rankpinigiai.

Galūtiniems sutarties punktams išpildyti įsidėmėtina — pirkėjo reikalavimas iš pardavėjo, kad nuosavybės perleidimas būtų visiškai aiškus, t. y. kad dokumentai būtų aiškūs. Nuosavybės perleidimo įstaiga (pvz. Chicago Title and Trust Co.) išduodant nuomonės laišką (letter of opinion) ar pažymėjimą (certificate) atžymi turto stovį, pažymėdama visus turto apsunkinimus, pakeitimus ir pan. Be to, pirkėjas gali reikalauti, kad pardavėjas išduotų dokumentą apsaugojantį perkamą turtą nuo betkokių apsunkinimų.

"Closing" dieną daromas apskaičiavimas (prorating) galutinai išvedant balansą (vad. statement), kurį abi šalys savo parašais patvirtina. Tą dieną yra apmokamas ir brokerio komisas, jeigu pardavime jis figūravo. Komisas paprastai yra nurodytas pirkimo sutarty; tuo atveju jei sutarty yra nenurodyta suma, tai pagal įstatymą priklauso 5% nuo pardavimo sumos.

Dažnai pirkėjas yra susirūpinęs brokerio komisu, manydamas, kad jis turės vėliau mokėti. Pagal įstatymą brokeriui komisą privalo mokėti pardavėjas ir tik tuo atveju įstatymas leidžia mokėti pirkėjui, jei pardavėjas apie tai yra painformuotas, ir pirkėjas sutinka pats apmokėti.

Po "closing" dienos, pirkimo-pardavimo sutartis laikoma panaikinta, žinoma, jeigu joje nebuvo kokių nors specifinių abiejų šalių sutartų įsipareigojimų.

Dabar tenka bent trumpai apžvelgti kreditus pirkėjo ir pardavėjo. Pardavėjo kreditai yra šie: pirkėjas privalo gauti pilnai sutartą pardavimo kainą, permokėtus draudimo mokesčius, už paliktą pirkėjui kurą (alyvą, anglis), ir už visus iš anksto padarytus apmokėjimus (už vandenį ir pan.).

Pirkėjo kreditai: rankpiniagiai, kuriuos paprastai surašant pirkimo - pardavimo sutartį yra paimti iš pirkėjo, morgičiai — paskolos pardavėjo, nesumokėti nuošimčiai už paskolas, perimtos nuomos pirmyn ir nuomininkų depozitai, kaip mokėjimo nuomos apsauga, dažniausiai paskutinių mėnesių nuomos sutarty numatytos, taksai, jei mokama pagal skaitliukus: vanduo, elektra, gazas ir pan.

Garantijos dokumentą (warranty deed) surašant yra reikalinga mokėti žyminiai ženklai (revenue stamps). Šie žyminiai ženklai yra užlipinami ant dokumento ir pasirašomi pardavėjo; nuo kiekvienų $500, kad ir nepilnos tos sumos, mokama 55 c. ir tą mokestį moka pardavėjas. Pirkėjas moka už dokumento rekordavimą, jeigu kitaip nebuvo pirkimo sutarty sutarta. Už padarytas visas išlaidas, susijusias su pirkėjo pakolos gavimu, moka pats pirkėjas. Kas dėl escrow išlaidų, paprastai yra iš anksto numatyta, kas jas turi apmokėti.

Kokius dokumentus gauna pirkėjas ir pardavėjas — panagrinėsime kitą kartą.

Giria parapijų mokyklas

Laikraštis "Pittsburgh Sun-Telegraph" įsidėjo vedamąjį, kuriame giria katalikus mokytojus Pennsylvanijoje už augštai pastatytą mokslą ir pabrėžia, kad katalikų mokyklų aukštiniai labai dažnai laimi konkursus, į kuriuos stoja įvairių mokyklų vaikai. Laikraštis pažymi, kad Pennsylvanijos katalikai ne tik drauge su kitais išlaiko valstybines mokyklas, bet ir savo mokyklas, turinčias pusę miliono auklėtinių. "Kaip jie tai padaro" — klausia laikraštis.

Skelbkitės "Draugė"!

IŠTEISINTAS

Harold Philby, 43 metų, išteisintas Londone Burgess-MacLean šnipų byloje. (INS)

MALDAKNYGĖ

"JAUNUOLIŲ MALDOS"

Kurią paruošė

Kun. P. Kirvelaitis

Kaina: $1.50 ir $2.50

Užsakymus adresuokite

DRAUGAS

2334 So. Oakley Ave.

CHICAGO 8, ILL.

AUŠROS VARTŲ

mūsų Vilniaus šventovės, istoriją bei padavimus. bei maldas rasite kun. dr. J. Prunskio knygutėje "Aušros Vartai".

— Maironio, P. Vaičiūno, A Mickevičiaus, B. Brazdžionio, M Gustaičio, J. Vaičiūno ir kitų poeziją apie juos

Užsakymus su pinigais siųskite:

DRAUGAS

2334 So. Oakley Ave.

Chicago 8, Ill.

PADĖKIME ARTIMIESIEMS LIETUVOJE!

Plačiai pagarsėjusi Amerikos žemyne Patria Gift Parcel Co., susitarusi su lietuviškos valyklos Public Cleaner savininke, atidarė naują siuntinių užsakymų skyrių į Lietuvą ir kitus SSSR užimtus kraštus.

Priimame žodžiu ir raštu pilnai apmokėtus medžiagų, avalynės, maisto ir vaistų užsakymus ir garantuojame 100%.

Dirbame kasdien valyklos darbo valandomis.

PATRIA GIFT PARCEL CO.
3741 W. 26th Street,
CHICAGO 23, ILL.
Tel. CRawford 7-2126

RCA 1956 VM

TELEVIZIJOS FONOGRAFAI

Tik pas mus pirkdami gausit

- Nemokamai 3-jų mėn. pilną garantiją — darbas ir dalys.
- Nemokamai vidaus anteną ir instaliavimas.
- Iki $100.00 ir daugiau nuolaidos už jūsų seną televiziją.

Be to, visokiausi radijai, rekordavimo aparatai, lempos, baterijos, dalys ir kitų firmų televizijos.

NUOŠIRDUS LIETUVIŠKAS PATARNAVIMAS

Frank's TV and Radio

PARDAVIMAS IR TAISYMAS

748 West 33rd Street

Telefonas CAlumet 5-7252

PRANAS KERŠIS IR PAULIUS F. ENDZELIS

CHICAGO ACADEMY OF MEDICAL TECHNOLOGY

Pasiruoškite karjerai MEDICAL TECHNIQUE. Klasės gruodžio mėn. — dienomis ir vakarais.
410 South Michigan Avenue
Tel. HArrison 7-2493

Pirkit Apsaugos Bonus!

CLASSIFIED & HELP WANTED ADVERTISEMENTS

HELP WANTED MOTERYS

YOU MAY HAVE A NEW EXCITING CAREER WITH THE
AIRLINES
Ask for BETTY DEVEN
ANDOVER PERSONNEL, Rm. 1357
122 S. Michigan WE 9-6290

CAR HOPS WANTED
SALARY PLUS TIPS
Day or night or part time
Hours can be arranged to meet your schedule
Apply in person or phone
RICHARDS DRIVE-IN
6667 Lincoln Ave.
Tel. JUniper 8-2600

REIKALINGA SWITCHBOARD OPERATOR
Pageidaujama mokanti lietuviškai.
DISTRICT SAVINGS & LOAN ASSN.
3430 So. Halsted Street
CLiffside 4-0104
Klauskite — Mrs. EISIN

THROUGH THIS OFFICE PASS THE MOST WONDERFUL JOB OPPORTUNITIES
Established, confidential, professional counsellors to help you find the job of your dreams. See me. Louise Green, 757 W. 79th, HUdson 3-8667.

BUILDING & REMODELING
NAMŲ STATYBA

Įvairūs pataisymai ir pardavimas
Jei norite pirkti ar užsakyti namą, kuris būtų gerai išplanuotas, patogus, gražus ir pigus, pirkite ar užsakykite pas
Susitarti šaukit REliance 5-8202
V. ŠIMKUS
nuo 5 val. p. p. kasdien ir sekmadieniais nuo 10—4 val.
Adresas: 4645 So. Keating Ave., CHICAGO 32, ILL.

ANTANAS LUKAS ir SŪNUS
6450 So. Fairfield Avenue
BUILDING CONTRACTORS
Stato naujus namus, atremontuoja senus. Kreipkitės:
Tel. HEmlock 4-5881

LIETUVIŲ STATYBOS BENDROVĖ
MURAS
BUILDERS, INC.
Stato gyvenamuosius namus, ofisus ir krautuves pagal standartinius planus ar individualinius pageidavimus.
Įvairūs patarimai statybos bei finansavimo reikalais, skiciniai planai ir namų įkainavimas nemokamai.
Statybos reikalais kreiptis į reikalų vedėją šiuo adresu:
JONAS STANKUS
kasdien nuo 4 val. popiet.
Tel. PRospect 8-2013 arba LUdlow 5-3580.
6800 SO. CAMPBELL AVE., Chicago 29, Illinois

ĮSIGYKITE DABAR!

PENSIJOS IR PAŠALPOS

Šioj knygelėj telpa: I. Senatvės pensijos ir palikuonių pašalpos, II. Nelaimingų atsitikimų kompensacijos. Spaudai paruošė Pr. Šulaitis

Šioj knygelėj atspausdintas JAV Socialinio Draudimo įstatymas su visais naujausiais papildymais ir paaiškinimais. Be to, čia įdėta JAV Nelaimingų atsitikimų kompensacijų atskiruose steituose paaiškinimai su lentelėmis.

Kaina 60 centų.

Pinigus su užsakymais siųsti:

"Draugas", 2334 So. Oakley Ave.,
Chicago 8, Ill.

Įtemptos valandos sukilimo prieš bolševikus Kaune, šilta meilė kasdieniniame Lietuvos šeimos gyvenime, nutraukta šiurpių raudonųjų trėmimų į Sibirą, siaubinga diena bėgant į vakarus ir paliekant sau artimą žmogų partizanauti, partizanai Lietuvos miškuose, Vytauto dvasios tėvynės meilės testamentas, rašytojos atkurtas pasikalbėjimas su Gediminu Vilniuje, kraujo balsas tremtyje, laiškas miško broliui partizanui — tai vis temos, kurias vaizdžiai aprašo tremties rašytoja Karolė Pažėraitė savo knygoje

DIDVYRIŲ ŽEMĖ

Vertingi pasiskaitymai jaunuomenei. Knyga turi 133 pusl., kaina $1,50. Veikalas išleistas Brazilijoje, bet gaunamas "Draugo".

Užsakymus su pinigais siųskite:

DRAUGAS
2334 So. Oakley Ave.
Chicago 8, Ill.

HELP WANTED — VYRAI

MACHINE OPERATORS
Immediate
Openings — Nites
TURRET LATHE
Will train qualified applicants
BORING MILL
SWIPER MACHINES
and others
NEW HIGHER PAY RATES
Other Liberal Benefits
Apply
Employment Office
8 to 4 P. M.
CRANE CO.
4200 S. Kedzie

LARGE UTILITY NEEDS
Apprentice
Supply Handlers
AND
Stockmen
Non-High School graduates accepted. Under 30 yrs of age.
CALL
LAfayette 3-1797
Between 8 A.M. and 5 P. M.

MEN OR BOYS
SHIPPING ROOM HELP
Steady, 5 days — 40 hours
Some overtime. Apply
McNEILL BINDERY
712 Federal Str.
WE 9-7358

MEN
General Factory Help
Full time. Inexperienced — Experienced. Overtime — Paid Holidays.
Chicago Cork Works Company
5289 N. AVONDALE

FACTORY WORKER
In N. W. Side plant and lacquer plant. Steady work, good pay, 5-day, 40 hr. wk.
V. J. DOLAN & CO.
1830 N. Laramie Ave.

VYRAI IR MOTERYS

MEN & WOMEN
FULL OR PART TIME
Hours arranged to your convenience. No experience necessary. We train you.. For interview week-days — 10:30 a. m. — 4:30 p. m.
506 SO. WABASH AVE. SUITE 414
or phone HA 7-2436 for appointment.

AUTOMOBILES — TRUCKS
Automobiliai — Sunkvežimiai

VIKTORO KOŽICOS
lietuviška gazolino stotis ir auto taisymas
Atliekami motoro remontai, lyginimo, dažymo darbai ir keičiamos dalys.
CALL-ME-MOTORS CO.
5759 S. WESTERN AVE., RE 7-9533

DĖMESIO!

KNYGA, KURI IR PO 100 M. BUS AKTUALI!

Jacques Maritain, garsusis prancūzų filosofas, savo kalbose dažnai pabrėžia, jog pasaulis ilgisi ko tai tikro, o tam pasiekti vienintėlė priemonė — pažadinti žmonėse kontempliacijos pajutimą ir pagarbą jai.

Tikrai, mes tiek daug sutinkame tvirtinimų prieštaraujančių tiesai kiekviename laikraščio ar knygos kampe, politikų kalbose, taip, kad vidutinis protas pradeda manyti, jog pasaulis tikrai žlunga.

Šį amžinai neramų tiesos klausimą visiems suprantamu būdu nagrinėja M. Matuko "TIKROVĖS SUVOKIMAS". Veikalas gražiai išleistas su žymiai suglaudintu raidynu, 60 psl. ir tekainuoja $1.00.

Gaunamas šio dienraščio administracijoje.

"DRAUGAS" AGENCY
55 East Washington Street
Tel. DEarborn 2-2434

2334 South Oakley Avenue
Tel. Virginia 7-6640; 7-6641

REAL ESTATE

MORINIS namas — 4 butai: 4, 4, 2 ir 2 kamb. Pajamų $190 į mėn. Apylinkėje 22nd ir 56th. Pilna kaina $26,000. SVOBODA, 6013 CERMAK RD. Bishop 2-2162.

CLERMONT, FLORIDA. New Shady Nook Lake subdivision homesites. Every site has lake front on lake view, eight to twenty years old citrus trees, three blocks from new school, five minutes from business section. Terms as low as $10.61 down and a like amont monthly. Write for map and bronchure. G. Y. MIDDLETON, Box 108, Clermont, Florida.

P. STANKOVIČIUS
REAL EST. ir INSUR. BROKERIS
LIETUVIŲ AUDITORIJA
3133 So. Halsted St.
Ph. DAnube 6-2793
Padeda pirkiti - parduoti namus, ūkius, biznius. Parūpina paskolas, draudimus ir daro vertimus. Tvarko imigracijos dokumentus. Ofisas atdaras kasdien nuo 10—7.

Jeigu ieškote pirkti namų, biznių, sklypų, ūkių, arba norit ką parduoti, atsiminkit, jog mielai ir sąžiningai patarnauja
P. LEONAS
REAL ESTATE
2735 W. 71st. St. WAlbrook 5-6015

Prieš pirkdami ar parduodami namus, biznius, sklypus ar ūkius atlankykite mus.
KUTRA-NORKUS REALTY
REAL ESTATE-INSURANCE
2405 West 51 St.
WAlbrook 5-5030
PRospect 8-3579 (vak. ir sekmad.)

Kas, perkant arba parduodant namus, norit sąžiningo ir lietuviškai nuoširdaus patarnavimo kreipkitės į
VENTA REAL ESTATE
4409 S. Fairfield, tel. LAf. 3-3881
Val. Kasdien nuo 9—12 ir 4—7 val. vak. Šeštad. nuo 9 v. r. iki 3 v. v. Trečiadieniais uždaryta

MISCELLANEOUS
Įvairūs Dalykai

LIETUVIŠKA APDRAUDŲ AGENTŪRA
Gyvybės, ligoninės, automobilių, baldų, namų ir visos kitos apdraudos — asmenims, profesionalams ir biznio įstaigoms. Valstybės patvirtintos kainos.
AGENTAMS IR BROKERIAMS AUKŠČIAUSI KOMISAI
AUTOMOBILIŲ FINANSAVIMAS. Bankiniai procentai. Nauji automobiliai 4% — vartoti 6%.
VEIKIA NOTARIATAS. Smulkesniai ir nemokamai informacijai gauti skambinkite, rašykite, užeikite.
JONAS KIRVAITIS
INTERSTATE INSURANCE AGENCY
5900 S. Ashland Ave., Chicago 36, Ill.
WAlbrook 5-5671

ŠILDYMAS
A. Stančiauskas ir A. Lapkus instoliuoja visų geriausių Amerikos firmų gazu ir alyva kūrenamus pečius (furnaces), visų dydžių oro vėsintuvus Air conditioners) ir atlieka visus skardos darbus.
1500 SOUTH. 50th COURT
ir 1505 SO. 51st COURT
Cicero, Illinois
Telefonai: OLympic 2-6752
ir OLympic 2-8492

IŠNUOMUOJAMA

IŠNUOMUOJAMAS 5 KMB. APSTATYTAS BUTAS. Garu apšild. Gali priimti nuomininką.
2259 W. Cermak Rd.

Reikalingas švarus, teisingas žmogus dirbti pilną ar dalinį laiką bučernėje. Turi būti prityręs.
Kreiptis tel. REpublic 7-9213

Išnuomojami 4 šviesūs, gražūs kambariai su vonia — rūsy. Pigi nuoma. Šilimos mažai tereikia.
4540 So. Washtenaw

Westwood Liquors

2441 WEST 69TH STREET — Tel. PR 6-5951

WESTWOOD SPECIAL RESERVE, 5-kių metų, Kentucky straight Bourbon, 5th	$3.59
3 bonkos	$10.00
DEGTINĖ "SKAIDRIOJI", importuota iš Vokietijos — Hannoverio, 100 proof, 5th	$5.55
STEINHAEGER — degtinė molinėje bonkoje, 80 proof, importuota iš Vokietijos — Westfalijos, 5th	$4.98
HUDEPOHL, alus iš Ohio, 24 butelių dėžė	$2.91
FOX HEAD 400 alus, 6 kenai 97¢, 24 kenai	$3.59
FLORA DELLE ALPHI, kristalizuotas lik. 5th.	$6.95
ZUBROWKA, importuota iš Čekoslovakijos, 5th	$6.55
HENNESSY, Three Star Cognac	$5.39
MARTELL, Three Star Cognac	$5.29
VANDERFLIP — OLANDIJOS VYNAS: CHERRY IR RASBERRY, 5th	$1.59
NAPOLEON, importuotas iš Prancūzijos (konjakas — senoje dulkėtoje bonkoje)	$6.00
HAPPY BIRTHDAY — vyšnių daniškas likeris, specialiai nupigintas, buvo $8.66, dabar	$5.89

Prie čia pažymėtų kainų, taksai priskaitomi atskirai. Importuota iš Europos zubruvka; Vokietijos, Prancūzijos. Italijos, Ispanijos ir kitų kraštų vynai ir kiti gėrimai. Turime gėrimų 50 metų senumo — pradedant nuo 1904 metų. Užsakant didesnį kiekį pristatome į namus.

ALEKSAS ŠIMKUNAS (Joniškietis)

KUPONAS

3 2 3 7 3 9 4 1 4 3 4 9 5 1

Įspėkite, ką reiškia šitie skaičiai, — gausite dykai Fleitą, su kuria pagrosite malonias melodijas.

Vardas ir pavardė . . . . . .
Adresas . . . . . .

Šis kuponas galios ir kitos dovanos laimėjimui. Prisiųskite, ar asmeniškai atneškite jį į Budriko krautuvę, 3241 So. Halsted Str.

Skaičių reikšmė: . . . . . .
. . . . . .

Budriko krautuvėje gaunami laikrodėliai, auksiniai ir deimantiniai žiedai, rašomos plunksnos, gryno sidabro išdirbiniai, radio, phonografai, rašomos mašinėlės, valizos, čemodanai, vilnoniai blanketai, kaldros, lietuviški rekordai, kostume jewelry, gintaro išdirbiniai, elektriniai daiktai ir kiti įvairiausi daktai tinkami dovanoms. Įstoję į Budriko Radio kontestą turėsie progos laimėti $200.00 pinigais.

Jos. F. Budrik Furniture
(INCORPORATED)
3241 So. Halsted St. Tel. CAlumet 5-7237
CHICAGO 8, ILINOIS

CHICAGOS ŽINIOS

Miesto taryba diskutuoja biudžetą

Chicagos mēras Daley perteikė miesto tarybai rekordinio dydžio biudžeto projektą, siekiantį $562 milionų. Pirmadienį prasidėjo diskusijos dėl naujo biudžeto. Yra susidariusi grupė tarybos narių, kurie dar didesnio taupumo sumetimais nori biudžetą sumažinti.

Balius poezijos žurnalui

Chicagoje eina poezijos žurnalas, pavadintas: Chicago's Poetry Magazine. Jo palaikymui sekmadienį buvo surengti pietūs, kur kiekvienas dalyvis užsimokėjo po $50 ir paskiau buvo aukcionas — iš varžytinių parduota 53 dalykai. Iš viso, numatoma, susidarys suma apie $25,000 žurnalo paramai. Baliuje savo kūrinius skaitė poetas Frost.

Sugavo banditų porą

Chicagos policija areštavo porą banditų: Paul Bolte, 20 m. amžiaus, ir jo žmoną Faye, 21 m. amžiaus. Jiedu kelius asmenis apiplėšė, o taksio šoferį Roy Prickett, 48 m. amžiaus, apiplėšdami mirtinai sužeidė. Policijos sugauta plėšikė, tardoma panaudojant melų detektorių, pasirodė kalta. Tada ir areštuotasai banditas atsisakė liūdyti panaudojant melų detektorių, o prisipažino kaltu.

Prarado kojas šokdamas į traukinį

Tomas Slaten, 29 m. amžiaus čikagietis, norėjo įšokti į einantį Burlington linijos prekinį traukinį, paslydęs nukrito po ratais ir buvo nupjautos jo kojos. Nugabentas į vieną ligoninę Berwyne. Atrodo, kad jis šoko į traukinį juokaudamas su savo draugais ir jiems sakydamas jis važiuosiąs į Kaliforniją aplankyti savo sesers.

Kapitonas išgelbėjo vaiką

Iš La Grange kilęs aviacijos kapitonas James E. Bunt, 37 m. amžiaus, dabar tarnaująs Floridoje, eidamas Palm Beach Shores gatvę pamatė tvenkinyje vandenyje gulintį 4 metų berniuką. Patsai turėdamas panašaus amžiaus dukterį, jis labai susijaudino dėl skęstančio, su uniforma šokęs į vandenį, jį ištraukė, dirbtiniu kvėpavimu atgaivino ir grąžino tėvams.

Nemokamai tirs ar neturi cukrinės ligos

Keturiolikoje Chicagos ligoninių ir dviejuose sveikatos centruose bus nemokamai tiriama, ar suinteresuotieji asmenys neturi cukrinės ligos. Pvz. trečiadienį tie tyrimai bus daromi Michael Reese ligoninėje, 29 gatvė ir Ellis, nuo 10 val. ryto iki 4 val.

Sudegė šoferis

Kelyje Nr. 20, netoli Plymouth, Ind., lengvoji mašina trenkė į gazoliną gabenusį sunkvežimį; staigiai kilusiame gaisre mirtinai apdegė sunkvežimio šoferis Oscar Wood, 43 m. amžiaus.

Čikagiečiai smarkesni

Chicagos futfolo komanda Bear supliekė Los Angeles Ram komandą santykiu 24—3. Rungtynės vyko Wrigley Field stadione. Jų žiūrėjo 50,187 žmonės.

Stambus pelnas

Western Airlines aviacijos bendrovė per pirmus devynis šių metų mėnesius turėjo pelno $1,639,756.

Diskusijos dėl Toynbee veikalo

Loyolos universitetas lapkričio 18—19 d. rengia diskusijas dėl istorijos filosofo Arnold Toynbee veikalo "A Study of History". Diskusijose dalyvaus Chicagos, Mississippi, Louisianos, Hopkins, New Yorko, Fordhamo, Notre Dame ir Katalikų (Washington, D. C.) universitetų profesoriai.

Mašina užmušė mergaitę

Penkiolikos metų mergaitė Mary Dimitrion, gyvenusi 2332 N. Austin blvd., buvo užmušta automobilio, kurio vairuotojas norėjo pabėgti, bet kito pravažiuojančio vyro buvo sugautas už keturių blokų.

Nusikaltęs mašinos vairuotojas Ralph Thayer, 26 m., areštuotas policijos. Jis kaltinamas, kad per neatsargumą nužudė žmogų, vairavo būdamas girtas, neleido pėsčiai mergaitei pirma praeiti, važiavo pergreit.

Sužeistas medžiojant

Little Company of Mary ligoninėje guli 17 metų jaunuolis Ronald Henley, Oak Lawn gyventojas. Į jo šoną ir krūtinę yra suvaryta 40 šratų. Nelaimė įvyko sekmadienio rytą, kai bemedžiojant fazanus per neatsargumą iššovė jo draugo šautuvas.

Kitoje vietoje, Lake County, buvo medžiotojo sužeistas Alec Savage, 30 m. amžiaus. Jis tada tvarkė lapus apie namus. Staiga iš miško iššoko medžiotojas, kurs šovė fazaną, skrendantį į Savage namų pusę. Šratai pataikė į Savage, lengvai tesužeisdami.

Apiplėšė kasininkę

Revolveriu ginkluotas negras iš Grand teatro kasininkės Mary Urbelis, 55 m. amžiaus, antru kartu pagrobė $100. Grand teatras yra Chicagos miesto centre, 119 N. Clark str.

Vaikų vežimėlių išradėjas

Charles Burton 1848 m. išrado vaikų vežimėlius ir bandė juos vartoti New Yorko mieste, bet dėl piliečių protestų, būk jie gresia pėsčiųjų asmenų saugumui, Burton persikėlė Anglijon, kur jo vežimėliai labai išpopularėjo. Karalienė Viktorija buvo viena pirmųjų jo klientų.

Senas vaistas

Jau prieš 4,000 metų kinai gydė žmogaus gūžį jūržolėmis, kuriose yra didelis jodo kiekis, bet pirmasis asmuo, pavartojęs jodą kaip vaistus, buvo italas Ruggierro Frugardi, kuris 1170 m. pirašydavo gūžiui gydyti kempių ir jūržolių pelenus.

ROŽIŲ FESTIVALIS ARTĖJA

Iš šių mergaičių š. m. gruodžio 7 d. bus išrinkta rožių festivalio karalaitė ir šešios princesės. Rožių festivalis įvyks 1956 m. sausio 1 d. Pasadenoje, Calif. (INS)

BALFo Chicagos apskrities viešosios rinkliavos

1955 m. rugsėjo mėn. 18 d. aukų rinkėjai

Marquette Parkas. Rinkliavą pravedė Balfo 5 skyr. valdyba. Pirm. Juozas Bliūdžius ir nariai — K. Januška, P. Čečergis, P. Brizgys, K. Stankus, V. Indrulėnas, A. Pipiras, V. Nausėda, P. Kriščiūnas, A. Uselis, K. Musteikis, L. Naglius, J. Lukoševičius, V. Mačiuika, K. Stankevičius, V. Labanauskas, S. Velbasis, talkininkaujant ALB Marquette Parko skyr. pirm. P. Žiliui, Aušros Vartų Skaučių Tuntininkei O. Siliūnienei, K. Račiūnui, P. Januliui, J. Valatkevičienei, J. Memėnui.

Kiek kas surinko dolerių: Manelienė F. — 99.12, Urmanas R.— 97.35, Žoromskis K.—72.98, Jazbutienė M.—67.07, Ivanauskienė P. — 64.31, Ramašauskienė P.— 57.27, Skryskienė P. — 51.45, Tverionas M. — 58.36, Butkus ir Augustauskas — 39.59, Labanauskienė A. — 38.18, Vaitkevičius A. — 36.11, Mačys G. — 35.00, Burlevičius L. — 34.91, Blinstrubaitė D. — 32.02, Navickaitė D.— 31.97, Dambrauskaitė S. — 31.20, Dambrauskas E. — 30.70, Palubinskas F. — 28.25, Budrytė S. — 28.11, Demereckis V. — 28.16, Grigaravičiūtė M. — 27.45, Rugytė A. — 27.28, Budrytė G. — 26.17, Demereckis L. — 23.86, Stakytė D. — 23.19, Schwager — 23.05, Mackevičius L. — 23.05, Trapikaitė L. — 21.41, Zalbaitė J. 21.24, Stakytė Audra — 20.97, Siliūnienė O. — 20.76, Šulaitytė A. — 19.73, Rimkevičiūtė G. — 19.39, Mažonytė S. — 19.35, Mažonytė O. — 18.90, Duobaitė Z. — 18.59, Kairienė L. 18.37, Eidimtaitė D. — 18.34, Pavilčiūtė V.— 18.23, Tumasonytė V. 17.72, Morkūnaitė R. 17.13, Šulaitis V. — 15.78, Siučiūnas S. — 15.37, Trapikaitė A. — 15.18, Pociūtė F.— 15.16, Radavičiūtė A. — 14.95, Jurkūnaitė M. — 14.84, Beinoraitė D. — 14.73, Stropas R. 14.73, Nausėdaitė A. 14.27, Blinstrubas T. — 13.71, Rimkevičiūtė R. — 13.69, Radavičius V. — 13.65, Kleivaitė A. — 12.66, Gulbinaitė M. — 11.10, Stephens A. 11.00, Bukaveckienė J. 10.80, Skaisgirys K. — 11.84, Prašė neskelbti pavardės — 10.00, Frankaitė J. — 10.16 Sinkevičiūtė J. — 9.43, Kanišauskaitė V. — 10.32, Kregždaitė J.—0.42, Pažėraitė A.—9.06, kun. Trakis A. — 8.85, Serapinas — I. — 8.66, Žičkutė N. — 8.38, Liulevičiūtė U. — 8.18,

Nausėda A. — 7.91, Beinoraitė V. — 7.69, Micevičiūtė N. — 7.55, Stropus V. — 7.44, Jurkūnaitė R. —7.15, Urbaitytė R. — 7.06, Balzaras V.—6.90, Umbrazaitė V. — 6.90, Girdauskas S. — 6.61, Starkutė—6.55, Tumasonytė E. — 6.01, Liorentas J. — 5.95, Žigaitis E— 5.79, Kriščiūnaitė V.—5.75, Baleškienė B. — 5.21, Žigaitytė N. — 4.84, Miglinaitė I. — 4.80, Abramaitienė O. — 4.41, Beleškaitė N. —4.40, Šklerienė V. —4.33, Liulevičiūtė S. — 4.21, Orentas A. — 3.85, Danilevičiūtė R. — 3.81, Paliokaitė A. — 3.72, Tumasonis R. 3.44, Sultonaitė N.—3.44, Brizgys A. — 3.30, Troškūnas K. — 3.20, Mulokas R. — 3.17, Končytė E.— 2.89, Žigaitytė R. — 2.84, Rudaitis G. — 2.79, Lieponienė J. — 2.77, Petokas M. — 2.36, Beinoraitė L. — 2.24, Kriščiūnaitė D. — 1.98, Liulevičius A. — 1.87, Šoliūnas — 1.30, Draugelis A. — 1.25, Laimutytė ir Girdauskaitė — 0.56.

Aukotojai, kurie įteikė rinkėjams aukas vokuose: Wells — $2.00; Evans — $5.00; Šimaitienė — $5.00; Balčiūnas — $5.00; Šiaučiūnas — $5.00.

Iš viso surinkta aukų: $1,915.35

Balfo 5-to skyriaus valdyba dėkoja kunigui klebonui Jurgiui Paškauskui už suteiktas patalpas ir paramą, visiems rinkėjams ir talkininkams p. p. Siliūnienei, Volodkevičienei, Strikienei, Kuraitytei, Norkui, Balzarui, Januliui, Memėnui, Mulevičius už nuoširdų darbą ir visiems aukotojams už aukas.

Balfo 5-to skyriaus valdyba

AUKŲ RINKĖJAI 18 KOLONIJOJ

Rinkliavą pravedė Balfo 91 skyr. valdyba. Pirm. kun. St. Šantaras, kun. A. C. Martinkus, V. Galnaitė, M. Girdvainienė, Z. Girdvainytė ir P. Vaitkaitė, padedant ALB Chicagos apyg. pirm. dr. J. Bajerčiui ir V. Micevičiui.

Kiek kas surinko dolerių:

Kun. St. Šantaras — 80.00, Stončienė I. — 44.00, Laurinaitienė A. — 34.00, Jasaitytė A. — 33.00, Bajerčius J. — 32.00, Abramavičienė — 32.00, Micevičiūtė R. — 30.50, Lukoševičiūtė R. — 30,00, Keblerytė — 28.00, Macaitis S. — 14.00, Lazauskas V— 13.00, Kupčinskaitė B. — 13.00, Janušaitytė T. — 13.00, Girdvainis V. — 12.00, Pautienius K su žmona — 12.50, Rutka J. — 10.00, Krumplis V. — 8.00, Mingėla J.— 8.00, Girdvainis K. — 6.00, Mikelevičius A. — 5.00, Peterytė R.— 4.00, Antanaitytė B. — 4.00, Antanaitytė G. — 4.00, Rutkaitė L. 4.00, Lukšas J. — 2.00, Tijūnėlis L. — 2.00. Krasauskas Z. — 2.00.

AUKŲ RINKĖJAI NORTHSIDĖJ

Rinkliavą pravedė Balfo 4 skyriaus valdyba. Pirm. E. Morkūnienė, nariai: A. Griškėnas, O. Bytautienė, B. Hubelis ir J. Vadopalas, talkininkaujant J. Bardauskui. Kiek kas surinko dolerių:

Vilimaitė E. — 34.38; Stuogienė T. — 30.92, Bytautienė O. — 25.15, Krikščiūnienė O. — 25.00, Paužienė S. — 23.40, Pračkaila A. 20.00, Morkūnienė E. — 16.30, Stuogienė V. — 15.07, Vadopolaitė J. — 12.00, Mikelėnienė—10.92, Jogėlavičienė P. — 10.75, Ciucci V. — 10.00, Brijūnas B. — 7.00, Griškienienė G. — 6.10, A. Pračkailos sūnūs — 0.83.

ALGIRDAS LANDSBERGIS

KELIONĖ

V. Adamkevičiaus apdanka

Užsakymus su pinigais siųskite: 259 psl., kaina $2.50

DRAUGAS, 2334 S. Oakley Ave., Chicago 8, Ill.

Šios nuostabios ir nepaprastos knygos personažus žitaip įvertina rašytojas Gliauda: "...Weisas — paniekintas niekintojas, bet turįs savyje Fra Angelico angelų varsų gama, Tatjana—nesuprantanti sielos sąvokos, bet mylinti skaisčia meile. Pagaliau Julius... pasiilgęs skaistumo ir nesuvokias jo esmės, drąsus be drąsos, nesuprantąs pavojaus beprotėjimo procese"

Įdomiausias romanas!

★

Gyva intriga ir šiurpūs įvykiai, išsamiai pavaizduotas bolševikinis gyvenimas Lietuvoje, dail. V. K. Jonyno 16 originalių iliustracijų.

Abi dalys vienoje knygoje 448 psl. — tik $4.00

J. GLIAUDA

ORA PRO NOBIS

PREMIJUOTAS ROMANAS

Užsakymus siųsti:

"DRAUGAS"

2334 So. Oakley Avenue

Chicago 8, Illinois

ANTHONY B. PETKUS

LAIDOTUVIŲ DIREKTORIUS

6812 SO WESTERN AVE. CHICAGO, ILL.

1410 SO. 50th AVE. CICERO, ILL.

Telefonai — GRovehill 6-2345 arba TOwnhall 3-2109

LIŪDĖSIO VALANDOJ Šaukite

MAŽEIKA & EVANS

LAIDOTUVIŲ DIREKTORIAI

6845 S. Western — 3 atskiros air-cond. koplyčios

REpublic 7-8600 — 7-8601 Automobiliams vieta

Tiems, kurie gyvena kitose miesto dalyse; gausime koplyčią arčiau jūsų namų.

JOHN F. EUDEIKIS

LAIDOTUVIŲ DIREKTORIUS

TRYS MODERNIOS KOPLYČIOS

4605-07 South Hermitage Avenue

Tel. YA 7-1741-2 ir LA 3-9851

4330-34 South California Avenue

Telefonas LA 3-0440 ir LA 3-9852

AMBULANCE DIENĄ IR NAKTĮ

SEKANTIEJI YRA NARIAI CHICAGOS LIETUVIŲ LAIDOTUVIŲ DIREKTORIŲ ASOCIACIJOS

Ambulansų patarnavimas dieną ir naktį. Reikale šaukite mus.

Mes turime koplyčias visose Chicagos ir Roselando dalyse ir tuojau patarnaujame

ANTANAS M. PHILLIPS — 3807 S. LITUANICA AVE. — Tel. YArds 7-3401

PETRAS P. GURSKIS — 659 West 18th STREET — Tel. SEeley 3-5711

ALFREDAS VANCE — 177 WOODSIDE Rd., Riverside, Ill. — Tel. OLympic 2-5245

POVILAS J. RIDIKAS — 3354 S. HALSTED STREET — Telephone YArds 7-1911

LEONARDAS F. BUKAUSKAS — 10821 S. MICHIGAN AVE. — Tel. COmmodore 4-2228

JURGIS F. RUDMIN — 3319 S. LITUANICA AVE. — Tel. YArds 7-1138-1139

PETRAS BIELIONAS — 4348 S. CALIFORNIA AVENUE — Tel. LAfayette 3-3572

VASAITIS — BUTKUS — 1446 South 50th AVE., CICERO, ILL. — Tel. OLympic 2-1003

ZIGMUND (ZUDYK) ZUDYCKI — 1646 W. 46th STREET — YArds 7-0781

STEPONAS C. LACKAWICZ — 2424 W. 69th STREET — REpublic 7-1213; 2314 W. 23rd PLACE — VIrginia 7-6672

Perskaitę dienr. "Draugą", duokite jį kitiems.

Jūpestingai ir pigiai taisau

TELEVIZIJOS APARATUS

Garantuoja darbą ir dalis.

J. MIGLINAS

Telef. — HUmbold 6-1038

Jau išėjo iš spaudos Liudo Zeikaus romanas

LAIPTAI Į TOLUMAS

242 pusl. Kaina $2.50

Užsakymus su pinigais siųskite:

DRAUGAS

2334 So. Oakley Ave.

CHICAGO 8, ILL.

PARKHOLME SERVICE STATION

5000 W. Cermak Rd., Cicero, Ill.

Lietuviška gazolino stotis ir automobilių aptarnavimas

William J. Grigelaitis, sav.

GUŽAUSKŲ

BEVERLY HILLS GĖLINYČIA

Geriausios gėlės dėl vestuvių, bankietų, laidotuvių ir kitų papuošimų.

2443 WEST 63RD STREET

Tel. PRospect 8-0833 ir PR 8-0834

Duoną ir įvairias skoningas bulkutes kepa

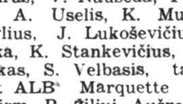

BRUNO'S KEPYKLA

3339 S. LITUANICA AVE.

Tel. CLifside 4-6376

Pristatome į visas krautuves ir restoranus, taip pat išsiunčia į visus artimuosius miestus.

1956 METŲ

• TELEVIZIJOS •

FM ir NESIOJAMI RADIJAI

Augštos kokybės fonografai

— DULKIASIURBLIAI —

Elektriniai laikrodžiai

VIDAUS IR LAUKO ANTENOS

— TV IR RADIJO LEMPOS —

BATERIJOS — DALYS

Visų radijų, fonografų, TV ir rekordavimų aparatų

TAISYMAS

atliekamas patyrusių inžinierių

— VISKAS GARANTUOJAMA —

Kainos žemiausios

DAINA TELEVISION

sales-service

3130 So. Halsted — DA 6-6887

PIGIAI IR SAUGIAI

PERKRAUSTAU BALDUS

VIETOJE IR IŠ TOLIAU

K. EIDUKONIS

Turiu naują didelį sunkvežimį ir apdraudas

6930 S. Talman, Chicago 29, Ill.

Tel. GRovehill 6-7096

Mielai VERONIKAI ERINGIENEI mirus, liūdesio valandoje gilią užuojautą reiškiame jos vyrui Kazimierui, sūnums Eduardui, Kazimierui ir Leonardui

J. M. Mikolauskai

Cleveland, Ohio

PERKRAUSTYMAI — MOVING

Pigus, sąžiningas darbas. Visi apdraudimai. Iš artimų ir tolimų distancijų. Šaukite sekančiai:

3415 S. LITUANICA AVE., CHICAGO, ILL

ANTANAS VILIMAS

Telefonas — FRontier 6-1882

PIRKITE TIESIOG NUO MR. NELSON

— SAVININKO —

SAINT CASIMIR MONUMENT CO.

3914 West 111th Street

Vienas blokas nuo kapinių.

Didžiausias paminklams planų pasirinkimas mieste.

Telef. CEdarcrest 3-6335

AUTOMOBILIŲ TAISYMAS IR GASOLINO STOTIS

Atliekami lyginimo ir dažymo darbai. Taisomi motorai, stabdžiai, transmisijos ir t. t. MOBILGAS benzinas, įvairių rūšių alyva, baterijos ir automobiliams dalys. Firestone padangos.

1934 West 59th Street Tel. GRovehill 6-9136

M. ČESAS, patyręs auto specialistas

Aplink mus

× **Pavykusi T. T. Marijonų Bendradarbių Draugijos vakarienė.** Praeitąjį sekmadienį Šv. Antano lietuvių parapijos salėje, Cicero, Ill., T. T. Marijonų Bendradarbių Draugijos vakarienė praėjo jaukioje bendradarbiavimo nuotaikoje. Kun. J. Budzeika, MIC, T. T. Marijonų Bendradarbių Draugijos dvacios vadas, iškėlė mintį, kad šie laikai iš Amerikos ir jos lietuvių reikalauja apaštališkos aukos. Vysk. V. Brizgys iš visos Tėvų Marijonų veiklos labiausiai vertino spaudos darbą. Jis pasakė, kad jeigu Amerikoje ir kitur pasaulyje lietuviai turėtų labai gerą vardą, tai dėl to žymų nuopelną turi T. T. Marijonų spauda, kuri ugdo tuos augštus tautos idealus. Prel. J. Albavičius savo nuoširdžioje kalboje skatino visus paremti didelius marijonų darbus, kurie prasidėjo nuo mažų dalykų. Tėv. V. Atkočius, MIC, provinciolas, kvietė bendradarbius padėti savo aukomis išugdyti naujų kunigų ir paremti "Draugo" spaustuvės statybos darbus. Visus labai gerai nuteikė kun. Vengras, MIC, neseniai grįžęs iš Argentinos, kuris savo puikioje kalboje papasakojo įdomių įspūdžių iš Perono valdymo laikų.

Meniška vakarienės programa taip pat buvo gražiai paruošta. Visų pirma E. Blandytės deklamacijos visus gražiai nuteikė, o paskui A. Laukaitytės ir Lukoševičiūtės solo ir duetai. Joms akompanavo M. Mondeikaitė. Programą pravedė kun. S. Petrauskas, prel. J. Albavičiaus pagelbininkas.

× **Liet. kariuomenės šventę** minint L. S. Ramovės, Chicagos Šaulių klubo ir Savanorių sąjungos nariai dalyvavo pamaldose Šv. Jurgio parap. bažnyčioje. Pamaldas laikė kun. B. Budvytis. Pamokslą pasakė vyskupas Vincentas Brizgys, skatindamas šios dienos prasmę išplėsti taip, kad būtų apimti visi kovojusieji, kovojantieji ir kovosiantieji dėl Lietuvos laisvės. Nieko nėra didesnio, kaip laisvė. Joje reiškiasi žmogaus valia, o valios laisvėje ir yra žmogaus panašumas į Dievą. Dabar lietuvių pagalba pavergtai tautai nemažiau reikalinga, kaip laisvės kovų metu. Kariuomenė ir kariškiai turi ginti visą tautą, ne tarnauti tik kuriam vienam asmeniui ar vienai grupei. Savanoriai kariai buvo pasiryžę gyvybę aukoti už laisvę. Kas pasiryžęs duoti didžiąją auką, tas neturi bijoti ir mažesnių — daryti, duoti dabar ką galį. Kad tauta būtų gyva, sąmoninga, reikalingas ir apaštalavimas. Karių misija kartu ir dvasinė — būti Evangelijos dvasios apaštalais. Savanoriai, eidami į frontą, kiekvienas pasiėmė religines insignijas. Ir mes, kaip ir laisvės šalis Amerika, turime gyventi šūkiu: "Mes pasitikime Dievu" (In God we trust).

Pamaldų metu giedojo Chicagos Lietuvių Vyrų choras, vadovaujamas muz. V. Baltrušaičio. Po pamaldų Lietuvių auditorijoje buvo iškilmingas posėdis, kurio metu kalbėjo L. S. Ramovės pirm. P. Dirkis, Lietuvos konsulas P. Daužvardis, Liet. Bendr. pirm. J. Bajerčius. Po to sekė meninė dalis: Šaulių klubo meno ratelis scenoje pavaizdavo Putino "Kunigaikštį Žvainį", buvo deklamacijos bei sol. M. Kripkauskienės ir Cicero lietuvių choro, vadovaujamo J. Kreivėno, dainos.

× **Didingas "Draugo" ir T.T. Marijonų vienuolyno statybos banketas.** "Draugo" spaustuvės ir T. T. Marijonų vienuolyno statybos komitetas ruošia didingą banketą, kuris bus 1956 m. kovo 18 d. Sherman viešbutyje, Chicagoje. Biletai galima gauti pas kun. **Vincą Parulį,** MIC, Statybos fondo vyr. sekretorių, 2334 So. Oakley Ave., Chicago 8, Ill., ir pas Statybos fondo komiteto narius. Bankete dalyvaus Chicagos arkivyskupas kardin. **Samuel Stritch.** "Draugo" spaustuvės ir T. T. Marijonų vienuolyno statybos fondo komiteto nariai prašo geraširdžių žmonių iš anksto įsigyti biletus.

× **Lietuviškų valgių receptai Chicago American dienraštyje.** Mary Martensen, Chicago American Valgių ir Virimo skyriaus vedėja, parašė įdomią recenziją apie **Popular Lithuanian Recepes** knygą, parašytą Juzės Daužvardienės. Recenzija ir kaikurie lietuviškų valgių (pvz. varškėčių, kleckelių, torto ir kt.) receptai tilpo Chicago American lapkričio 14 d. laidoje.

× **P-lė Teresė Papšis,** Alice Stephens ansamblio dalyvė ir Visų Šventų parapijos choro narė, lapkričio 20 d. dainuos Morris B. Sachs mėgėjų programoje per televiziją (channel 7) ir per radiją. Pasiklausykite šios jaunos dainininkės per radiją ar televiziją ir gausiai balsuokite, paremdami lietuvaitę choristę.

× **Alfonsas Mykolėnas** šio sezono pradžioje įsijungė į Chicagos Lietuvių Vyrų chorą. Jis jau dainavo su choru LB ruoštam koncerte, kuris buvo skirtas paremti Dainų šventei, o lapkričio 26 d. dalyvaus choro linksmavakario programoje, kurią choras ruošia visuomenei.

× **Eugenijus Grigaliūnas,** tarnaudamas JAV kariuomenėje, baigė Non-Commisioned Officer akademiją Muenchene, Vokietijoje. Jis įstojo į armiją praeitųjų metų birželio mėn., o vėliau buvo paskirtas prie tankų bataliono. Jo tėvas Antanas Grigaliūnas gyvena Chicagoje.

× **T. T. Marijonų Bendradarbių 21 skyrius** (Cicero, Ill.), prieš dvi savaites įteikęs 300 dolerių "Draugo" spaustuvės ir T. T. Marijonų vienuolyno statybai, šiomis dienomis skyriaus susirinkime vėl įteikė 100 dolerių tam pačiam tikslui.

× **Domininkas Gedeika** su savo žmona ir dukra iš Chicagos persikėlė gyventi į Kaliforniją ir įsikūrė San Piedro mieste, kur jo duktė turi valstybinį darbą.

× **Jonas ir Agnietė Stašaičiai,** 1413 So. 48 Ct., Cicero, Ill., nusipirko žemės sklypą Beverly Shores, Ind., kur rengiasi pasistatyti namą.

× **Simas Krauza,** 2309 W. 50th Place, susižeidė lėktuvo motorų dirbtuvėje. Automatinis pjūklas nupjovė jam du kairiosios rankos pirštus.

× **"Dainavos" ansamblio** pirmininku išrinktas ne Jonas Pakštas (kaip buvo paskelbta spaudoje), bet **Jonas Paštukas.**

× **J. Valiukevičius,** išgyvenęs kelerius metus Los Angeles mieste, atvyko gyventi į Chicago, Ill.

× **Med. d-rė Danguolė Surantas** iš Rockfordo, Ill., užsisakė už 52 dolerius įvairių knygų "Draugo" administracijoje.

IŠ ARTI IR TOLI

J. A. VALSTYBĖSE

— **Vytauto Kidolio** režisuotą Vyt. Alanto 3 v. komediją "Buhalterijos klaida" Brooklyne čiai pastatė lapkričio 6 d. Apreiškimo parap. mokyklos lituanistinės grupės parengime. Gausiai susirinkus tėvams ir rėmėjams, lituanistinei mokyklai paremti skirtame vakare vaidino R. Kezys, Gr. Frankaitė, L. Vitkauskaitė, D. Gasiūnas, A. Alksninis, E. Endriukaitytė ir J. Ulėnas. Programai pasibaigus apie lituanistinę mokyklą ir jos uždavinius kalbėjo tėvų komiteto pirm. J. Andriušis ir Apreiškimo par. klebonas kun. N. Pakalnis.

Kun. N. Pakalnis, kuris, kaip daugelių atvejų, taip ir dabar leido nemokamai naudotis par. sale, yra prisidėjęs ir prie pačios lituanistinės grupės sėkmingo veikimo. Jau 1952 m. rugsėjo mėn. jis savo parapijos mokykloje įvedė lietuvių vaikams sustiprintą lituanistinių dalykų dėstymą reguliarių pamokų metu, nors ten jau ir anksčiau senųjų lietuvių ateivių vaikai buvo mokomi lietuviškai.

Šiuo metu kasdien reguliarių pamokų metu Apreiškimo parapijos mokyklą lankantiems lietuvių vaikams tikybą lietuviškai dėsto kun. A. Račkauskas, dainavimą — muz. P. Sakas, senųjų ateivių čia gimusius vaikus lietuviškai moko D. Kunskaitė, o tremtinių vaikus — V. Jocienė.

Tremtinių vaikų tėvai lituanistinės grupės reikalus tvarko per savo komitetą. Jis renka pačių tėvų nustatytą mokestį, kuriuo atlyginama mokytoja, telkia lėšas ir rūpinasi kitais reikalais. Šis vaidinimas padės šiek tiek pataisyti piniginius lituanistinės grupės reikalus.

— **B. Mikalauskas,** OFM, neseniai iš Kanados atvykęs į Brooklyną ir pradėjęs dirbti Darbininko redakcijoje, visuotiniame New Yorko žurnalistų susirinkime lapkričio 6 d. išrinktas pirmininku. Skyriaus valdybon sekretoriumi išrinktas J. Valakas ir iždininku K. Čerkeliūnas. Kandidatais į valdybą — A. Sodaitis ir D. Penikas. Revizijos komisijon išrinkta L. Žitkevičius V. Jonikas ir Pr. Narvydas. Susirinkime padaryta pereitų metų skyriaus veikla ir pasitarta ateities darbų klausimu. Pernai New Yorko žurnalistams pirmininkavo D. Penikas.

— **William Vitkus,** senosios Amerikos lietuvių kartos dailininkas, kartu su kitais 214 dailininkų dalyvauja parodoje, kuri pavadinta Silver Anniversary of American Art Week. Paroda prasidėjo lapkr. 1 d. ir vyks visą mėnesį The American Artist Professional League, 15 Gramercy Park, New York 3, N. Y. Ta dailininkų sąjunga yra pati seniausia New Yorke. Dail. Vitkus yra jos ilgametis narys. Jis darbuojasi ir su lietuviais dailininkais. Neseniai yra vadovavęs jų sąjungai New Yorke.

— **Los Angeles Šv. Kazimiero** parapijos koncertas bus lapkričio 20 d. 3:30 val. vak. Programoje dalyvauja žymus Hollywood solistas Frank Vespia ir parapijos choras, vedamas muz. Br. Budriūno.

× **Domininkas Alis,** 4924 W. 24 Pl., sužeistas automobilio nelaimėje.

× **Jonas Grigonis,** 3232 So. Emerald Ave., paslydęs ant ledo gatvėje susižeidė galvą.

× **Stasys Koksta** iš Chicagos atsiuntė 2 doleriu "Draugo" spaudos reikalams.

— **Adv. Aleksandras Dabšys,** gyv. Los Angeles, Calif., lapkričio 5 d. šventė 50 metų amžiaus sukaktį. Ta proga jo gražioj rezidencijoj įvyko jaukios vaišės, kuriose dalyvavo kelios dešimtis Los Angeles kolonijos veikėjų bei solemnizanto draugų. A. Dabšys Lietuvoj buvo teisėju ir advokatu, o čia Amerikoje dirba vienoj ūkio gaminių firmoje. Jisai aktyviai reiškiasi kolonijos gyvenime ir šiais metais sėkmingai vadovauja Balfo skyriui. Adv. Dabšys yra visų gerbiamas ir mylimas žmogus. Be jo neapsieina beveik joks didesnis kolonijos sumanymas bei darbas. Ypač jam dėkinga yra lietuviškoji parapija, kuriai A. Dabšys yra vienas iš uoliausių jos rėmėjų, talkininkų ir kūrėjų.

— **Albertas Ošlapas,** sandariečių atstovas, ateinantiems metams išrinktas pirmininkauti New Yorko Altui. Susirinkime, kuris įvyko lapkr. 7 d., buvo išrinkta šešiolikos asmenų taryba, kiekvienai srovei skiriant po keturis kandidatus. Ošlapo vadovaujamon valdybon vicepirmininkais išrinkti J. Tysliava (taut.) ir P. Montvila (krik. d.), sekr. J. Pakalka (soc. dem.), iždininku dr. Br. Nemickas (taut.). Iždo globėjos — Br. Spūdienė ir M. Kregždienė ir finansų sekretorius J. Makauskis.

Naujoji valdyba ketina paminėti New Yorko Alto 15 metų veiklos sukaktį, tas iškilmes norėdama sujungti kartu su New Yorke lapkričio 18—20 dienomis įvykstančiu ALTo suvažiavimu.

— **Jurgis Kiaunė,** Lietuvos Laisvės Kovų Invalidų Sąjungos vicepirmininkas, iš Brooklyno buvo nuvykęs į Philadelphiją, kur lapkr. 6 d. įvyko Liet. Laisvės Kovų Inv. S-gos valdybos ir Liet. Laisvės Kovų Invalidams Remti D-jos valdybos posėdis. Paskirstyta invalidams pašalpa ir nutarta kreiptis į lietuvių visuomenę Amerikoje, kad lapkričio 23 d. per kariuomenės minėjimus būtų parinkta invalidams aukų.

— **New Yorko lietuvės,** šiuo metu dalyvaujančios tarptautinėje moterų parodoje New Yorke, savo gražiai papuošta Kalėdų eglaite yra susilaukusios didelio lankytojų dėmesio. Šį sekmadienį, lapkričio 13 d., 8 val. vakare parodos lankytojams bus surengta lietuviška muzikos programa. Paroda vyksta 71st Regiment Armory, Park Ave. ir 34 Ave.

— **Dipl. inž. Nikodemas Matijošaitis** su žmona Kazimiera, dukra Nijole ir sūnum Edvardu iš Austrijos atvyko į Los Angeles, Calif. Matijošaičiai laikinai buvo sustoję pas Vladą Kiškį, o dabar jie susirado butą ir baigia įsikurti. Jiems dokumentus sudarė Juozas Matijošaitis, Worcester, Mass.

— **Ona Mikelionienė,** kulinarijos instruktorė, atvykusi prieš 7 metus į JAV Atholin, Mass., gavo JAV pilietybę. Jos vyras Kazimieras K. Mikelionis žuvo fronte 1945 m. nuo rusų kulkos. Ona dirba virėja milionierių šeimoj Athol, Mass.

— **Mykolas Bagdonas** su savo žmona iš Cleveland, Ohio, atvyko į Los Angeles pas savo sūnų, kuris čia yra pradžios mokyklos mokytojas. Bagdonai nusipirko namus Long Beach, Calif., ir mano ten pasilikti gyventi.

— **Antanas Sužiedelis** Katalikų universitete Washingtone išlaikė daktaro egzaminus rašt u iš klinikinės psichologijos.

Paul Butler, Demokratų partijos nacionalinis pirmininkas, džiaugiasi Washingtone demokratų rinkiminiais laimėjimais tradiciniuose respublikonų miestuose Indianoje, kur ilgą laiką valdė respublikonai. (INS)

— **"Varpų Giesmė"** lapkričio 6 d. buvo suvaidinta Waterbury, Conn. Ir iš toliau žmonės atvyko pažiūrėti veikalo vaidinimo. Susirinkusieji žavėjos istorinio veikalo turiniu ir nepaprasto grožio dekoracijomis. Gražiai roles atliko Brazauskas (režisoriavęs veikalą), Jankauskaitė, Urbšaitis ir kt.

— **N. Y. Sporto klubas** lapk. 5 d. Grand Paradise salėje surengė savo metinį vakarą-balių. Dalyvavo daug sportininkų ir prijaučiančiųjų.

— **Antanas Čiuplis** su savo žmona prieš metus išvykę į Grand Rapids, Mich., grįžo atgal į North Hollywood, Calif., gyventi. Jie ten turi pirkę gražius namelius.

KANADOJ

— **Rašytoja Marija Aukštaitė-Navikevičienė** rugsėjo 7 d. laivu Queen Mary Mary iš New Yorko išplaukė į Angliją, kur Londone sutiko sūnų kun. G. Navikevičių (marijoną). Su juo lankė Londoną, Paryžių ir dabar gyvena Romoje, greta kolegijos-seminarijos, kurioje sūnus yra rektorius. Ji tikisi išbūti Romoje apie metus ir aplankyti kitas Europos vietoves. Prieš išvažiavimą M. Aukštaitė baigė rašyti didelę apysaką.

— **J. Gadeikis** mirė Hamiltone, Ont. Paliko liūdesyje žmoną ir sūnų.

— **Stasys Vaitkus,** gyv. Toronte, Ont., lapkričio 4 d. susižeidė Masey-Harris fabrike.

VOKIETIJOJ

— **Dr. Juozas Šidagis** Bremene sudarė trijų mėnesių sutartį lydėti emigrantų transportus į JAV kaip laivo gydytojas. Vėliau pats su žmona žada keliauti į užjūrius.

— **Aleksandra Šilinytė** Goettingeno universitete labai gerai išlaikė valstybinius medicinos egzaminus. Naujoji gydytoja yra kilusi iš senos Vilniaus šeimos. Jos tėvas yra Aleksandras Šilinis, teisininkas, o motina — Alina, gydytoja. A. Šilinytė baigia rašyti disertaciją Goettingeno universitete ir greitu laiku atvyks į JAV.

— **Irena Mamaitytė** Hamburge įsigijo medicinos technikės asistentės diplomą. Apsigyveno pas tėvelius Lubecke ir ten sveikatos skyriuje gavo darbą. Atliekamu laiku jaunimą moko tautinių šokių ir dainų.

— **Jurgis Samatauskas,** gimęs 1902 m. Rutkiškiuose, Vilkaviškio apskr., mirė š. m. rugsėjo 28 d. Lebenstedte. Buvo geras ūkininkas ir geras tėvas. Sirgo džiova. Paliko liūdesyje jauną žmoną su šešiais vaikais. Palaidotas Debenstedto kapinėse.

Kaip atrodo saulės sistema?

Saulės sistemą sudaro: pati saulė, 9 didelės planetos, keliaujančios aplink ją; 31 tų planetų palydovai — mėnuliai; apie 40,000 mažų planetėlių — planetoidų, kurių keliai telpa tarp Marso ir Jupiterio orbitų; apie 50 periodinių uodeguotų kometų, ir nesuskaitoma daugybė meteorų. Tai ir viskas.

Aišku, svarbiausias sistemos narys ir centras yra saulė. Vien tik rusas filosofas Kuzma Prutkov ginčijo, kad mėnulis esąs svarbiausias: girdi, saulė šviečia dieną, kada ir taip šviesu, o mėnulis šviečia kaip tik tada, kada labiausiai reikia — naktį...

PAJIEŠKOJIMAS

Antanina STRAVINSKAITĖ-DOMEIKIENĖ paieško savo pusseserę ONĄ BALTRUŠYTĘ-ŠTIŠKŪNIENĘ, kilusią iš Banaičių km., Kidulių valsč., Amerikon yra atvykusi po pirmojo Pasaulinio karo. Prašo atsiliepti arba žinantieji yra prašomi pranešt šiuo adresu: **1341 So. 48th Court, Cicero 50, Illinois.**

TĖVAS PIJUS

istorijoje yra pirmasis kunigas kuris turi Kristaus žaizdas. Tėvas Pijus yra garsus nepaprastais darbais ir Dievo malonėmis. Knygoje aprašoma pranašysčių dovana, nuostabūs išgijimai, ekstatiniai persikėlimai ir t.t. Iš Tėvo Pijaus gyvenimo yra įdėti 32 paveikslai. Kaina $2.00.

Galima gauti "DRAUGO" Administracijoje
2334 So. Oakley Avenue
CHICAGO 8, ILLINOIS

LINKSMIAU

Rimčiausi momentai

Vyras rimčiausias, kai skutasi.

Moteris — kai tepa antakius.

Literatas — kai skaičiuoja honorarą.

Medžiotojas — kai aiškina dėl ko nepataikė.

Baro lankytojas — išgėręs pirma pastiprintą...

Frantas — kai riša kaiklaraištį.

Valdininkas gerdamas arbatą.

Šoferis — kai signalizuoja.

Tapytojas — kai kritikuoja kolegą.

Kapelmeisteris — kai kaukši lazdute.

Jos pasaulis neplatus

Mažoji Marytė, prisiklausiusi kaip mama su viešniomis kalbasi apie vedybas, sako:

— Kai aš užaugsiu, aš ištekėsiu už Kaziuko...

Kaziukas buvo už ją metais vyresnis berniukas gretimame name. Kai ją teta paklausė, kodėl būtent ji tekės už Kaziuko, Marytė paaiškino:

— O kad čia daugiau berniukų nėra. Gi pereiti anon pusėn gatvės, kur yra bent keli berniukai, manęs neleidžia...

Vieną gerai atskiria

— Kaip jūs ir atskiriate tuos savo dvynukus, kad jie taip panašūs.

— Na, Jonuką tai aš jau gerai skiriu, bet dėl Petruko tai dažnai suabejoju...

MAŽŲJŲ MALDOS

Tekstas paruoštas žinomo pedagogo kun. prof. S. Ylos. Spalvotas iliustracijas pritaikė dailininkas P. Augius. Gražus kietas paauksuotas įrišimas. Kiekvienas vaikas norės šios maldaknygės. Kaina tik $1.25.

Siųskite užsakymus
DRAUGAS
2334 So. Oakley Avenue
CHICAGO 8, ILL.

DARBO TEISĖS ŽODYNĖLIS

Spaudai paruošė **Pr. Sulaitis**

ANGLIŠKŲ ŽODŽIŲ BEI IŠSIREIŠKIMŲ PAAIŠKINIMAI

Šiame ŽODYNĖLYJE telpa tie anglų kalba žodžiai bei išsireiškimai, kurie yra įgavę specialinę reikšmę; kai kurie paimti iš veikiančių įstatymų. Spausdinami žodžiai anglų kalba ir patiekti platūs paaiškinimai lietuvių kalba.

Leidinys 116 pusl. Kaina $1.00.

Pinigus su užsakymais siųsti:

"DRAUGAS"
2334 S. Oakley Ave.,
Chicago 8, Ill.

Jau laikas užsisakyti
LIETUVIŠKAS ATVIRUTES
KALĖDOMS

DRAUGAS turi paruošęs ypatingai gražių spalvotų lietuviškų atviručių Kalėdoms. Paveikslėliai patrauklūs, tekstai skoningai redaguoti. Yra 16 atviručių dėžėje. Jų **kaina $1.00.**

Siųskite užsakymus:

2334 South Oakley Avenue
DRAUGAS
CHICAGO 8, ILLINOIS