THE LIBRARY OF CONGRESS GRATIS
SERIAL DIVISION
WASHINGTON 25, D.C.
/11/1/58/

DRAUGAS
THE LITHUANIAN DAILY FRIEND
PUBLISHED BY
THE LITHUANIAN CATHOLIC PRESS SOCIETY
4545 WEST 63RD STREET CHICAGO 29, ILL.
TELEPHONE LUDLOW 5-9500
LEADING DAILY FOR OVER A MILLION LITHUANIANS

DRAUGAS

THE LITHUANIAN DAILY FRIEND

DRAUGAS
LIETUVIŲ KATALIKŲ SPAUDOS DRAUGIJOS
LEIDŽIAMAS LIETUVIŲ DIENRAŠTIS
SU ŠEŠTADIENINIU MOKSLO, LITERATŪROS
IR MENO PRIEDU
DRAUGAS ĮSTEIGTAS 1909 M.

Nr. 38 | Price 7 cents | PENKTADIENIS, VASARIO (FEBRUARY) 14, 1958 | Kaina 7 centai | Vol. XLII

Tariamųjų Lietuvos katalikų ekskursija Italijoje

Komunistų pastangos suklaidinti tikinčiuosius

Mūsų korespondentas Italijoje

ROMA, vas. 13. — Nuo sausio 21 iki vasario 5 d. Italijoje svečiavosi iš okupuotos Lietuvos atvykusi ekskursija. Ją sudarė septyni lietuviai — šeši vyrai ir viena moteris — ir du itališkai kalbą rusai, kurie iš Maskvos ekskursantus lydėjo ir juos globojo visą laiką.

Ekskursantai aplankė žymesnius Italijos miestus, kaip Neapolį, Florenciją, Veneciją (kur sakėsi buvę priimti Venecijos patriarko kard. Roncalli) ir kt. Romoje buvo priimti — kartu su daugeliu šimtų maldininkų — bendroje audiencijoje pas Šv. Tėvą, aplankė visą eilę bazilikų, katakombų ir kitų įžymybių, taip pat ir Lietuvių šv. Kazimiero kolegiją.

Kas organizavo spaudos konferenciją?

Vasario 4 d. vakare ekskursijos vadovai italų spaudos atstovams suruošė konferenciją.

Konferenciją organizavo atpuolėlis ekskomunikuotas italų kunigas Gaggero, kuris neperseniai su italų komunistų vadais buvo lankęsis Maskvoje ir kalbėjęs su Sovietų Rusijos užsienių reikalų ministeriu Gromyko. Konferencija vyko viešbutyje „Universo", kuriame ekskursantai buvo apsistoję, viešėdami Romoje. Jos tikslas buvo — anot skelbimų — sovietinių katalikų susiartinimas su italais katalikais. Aišku, daugiausia buvo kviečiami komunistinės srovės žurnalistai, bet atsilankė ir kitokių. Dalyvavo apie 60 žurnalistų.

Martinaičio pranešimas

Spaudos atstovams pasikalbėjimą suteikė lietuvių ekskursijos vadovas Martinaitis, o vertėjavo vienas iš atvykusių iš Maskvos rusų. Protarpiais kalbėjo ir kiti ekskursijos nariai, Sovietų Rusijos ambasados Romoje atstovas ir ekskunigas komunistas Gaggero.

Savo pranešimo pradžioje ekskursijos vadovas visų vardu pasidžiaugė turėjęs progos pamatyti daug nuostabių dalykų Italijoje, ir oras buvęs tikrai puikus.

Toliau jis kalbėjo apie okupuotą Lietuvą, kaip tenai, nors valstybė atskirta nuo Bažnyčios, valstybė padedanti atstatyti bažnyčias, spausdinti maldaknyges, kalendorius, kad kunigai tikinčiųjų gausiai remiami, kad meldžiamasi už taiką, kad žmonės galį laisvai melstis, bažnyčios esančios dažnai perpildytos, ypač švenčių metu. Šventos vietos ypatingai gerbiamos, daug tūkstančių jaunimo priimą Sutvirtinimo sakramentą. 1957 m. esą paskirti du nauji vyskupai — Steponavičius ir Maželis.

Taip pat ir Latvijoj ir Estijoj katalikai laisvai veikią.

Kauno Kunigų seminarijoje esą 80 klierikų. Ruošiami religijos mokytojai. Per Kalėdas žmonės klausę Šv. Tėvo kalėdinės kalbos, kuri ypač patikusi, nes pabrėžianti taiką. Kadangi taika visiems esanti brangi, ir jie, kaip paprasti katalikai, norį dėl taikos ugdymo užmegzti santykius su Italijos katalikais.

Žurnalistų paklausimai

Pranešimą baigus, pasipylė dalyvaujančių žurnalistų klausimai. Iš atsakymų paaiškėjo, kad Lietuvoje, nors ten 80 proc. katalikų, esą tik trys vyskupai.

Į klausimą, ar yra katalikų komunistų partijoje, atsakyta, jog katalikai neiną į kompartiją, nes partija jų nepriimanti.

Į klausimą, kokia baze jie numatą sudaryti ryšį su italais katalikais, atsakyta, jog bendra bazė esanti — taika.

Į klausimą, ar katalikai Lietuvoje gali užimti politinę vietą, atsakyta netiesioginiai, kad įstatymai baudžią tuos, kurie užgauna religiją. Katalikai galį dirbti valstybės tarnyboje, teismuose, bet ne partijoje.

Paskui klausiantiems paaiškėjo, jog mokyklose religijos mokymo nėra. Tik šeimose mokoma religijos. O kiek vaikų tuo būdu mokosi religijos? Atsakyta, jog net 20,000 buvę sutvirtinta neseniai.

Bažnyčią lanką žmonės pagal savo valią. Religinius dalykus tvarkanti Kulto taryba. (Tas atsakymas klausėjams atrodė keistas — juk buvo pasakyta, kad ten Bažnyčia atskirta nuo valstybės).

Į klausimą, ar galima klausyti Vatikano radijo, atsakyta: visų Rytų ir Vakarų radijo stočių esą galima klausytis.

Ar esą katalikų atstovų parlamente? Ėsą tik bepartyvių. Nesą nei katalikų partijų. Pažymėta, būk rinkimuose dalyvavę 99,9 proc. balsuotojų, kurių beveik visi balsavę už komunistų bloką. (Čia susirinkusieji nevienas nusišypsojo).

Nėra katalikų žurnalų nei laikraščių

Iš atsakymų toliau paaiškėjo, kad nėra leidžiama veikti jokioms katalikų organizacijoms, tik prie bažnyčių (bet kokios jos, nepasakyta); kad nėra katalikų žurnalų nei laikraščių, tik maldaknygė ir kalendorius.

Į klausimą, iš ko tuo būdu susidaras religinis gyvenimas, atsakyta: kad žmonės lanką bažnyčias, katalikiškai auklėją vaikus, kovoją už taiką.

Į klausimą, ar galima religinius klausimus viešai kelti spaudoje, atsakyta: nesą reikalo polemizuoti, nes ten nėra klasių.

O ar galima kritikuoti Maskvą? — Esame paprasti katalikai, ne filosofai.

(Nukelta į 6 psl.)

Areštai Sirijoje

TEL AVIV, Izraelis, vas. 13.— Sirijos policija iškrėtė komunistų partijos įstaigas ir areštavo daug partijos narių, kai vasario 1 d. buvo paskelbta Egipto ir Sirijos unija, pranešė Izraelio kairiųjų laikraštis Al Hamishmar.

● *Popiežius Pijus XII* privačioje audiencijoje priėmė Ugandos karalių Mutesą II su palydovais ir negrais kunigais.

KALENDORIUS

Vasario 14 d.: šv. Valentinas; lietuviškas: Saulis.

Saulė teka 6:50, leidžiasi 5:21.

ORAS

Oro biuras praneša: Chicagoje ir jos apylinkėje šiandien — dalinai apsiniaukę ir šalta; rytoj — dalinai apsiniaukę ir šalta.

Indonezijos užsienių reikalų ministeris įspėjo Dulles'ą

JAKARTA, Indonezija, vas. 13. — Užsienių reikalų ministeris Subandrio vakar įspėjo Jungtines Amerikos Valstybes, kad jos nesikištų į Indonezijos vidaus reikalus.

Indonezijos užsienių reikalų ministeris Subandrio pareiškė, kad jis turi „stiprių priekaištų" sekretoriaus Dulles pareiškimams spaudos konferencijoje.

Dulles užvakar pareiškė, kad dabartinė Indonezijos vyriausybė „nepilnai patenkina daugumą žmonių", kurie priešingi komunistų dominuojančiai vyriausybei.

Indonezijos prezidentas Sukarno dabar yra Tokio mieste, Japonijos sostinėje. Jis nekomentavo Dulles pastabų.

Dr. Trimakas priimtas valstybės departamente

WASHINGTONAS, vas. 13.— Dr. Trimakas, Vliko pirmininkas, vasario 6 d. lankėsi Washingtone ir buvo priimtas valstybės departamente. Ten turėjo ilgesnį pasitarimą su augštais pareigūnais. Buvo apsvarstyta palankioje dvasioje visa eilė praktiškos reikšmės klausimų.

Maskva nori "apšviesti" graikus

ATĖNAI, Graikija, vas. 13.— Graikijoje Sovietų Rusija padidino savo atstovybės personalą 50 procentų. Sustiprino taip pat propagandą, siuntinėdami graikų intelektualam savo biuletenį ir sovietinius leidinius.

Sovietų atstovas Sergejevas staiga ėmė rodyti „palankumo" graikų ortodoksų religijai. Maskva skubinasi išnaudoti graikų įdūkimą prieš Vakarus dėl Kipro salos. Graikija nori Kipro salos, kurią valdo britai.

Milionas dolerių nuostolių Ciceroje

CICERO, Ill., vas. 14. — Ciceroje ugnis vakar sunaikino vieną fabriką ir du kitus sužalojo, padarydama milioną dolerių nuostolių.

Chicagos ir Berwyn ugniagesiai buvo pakviesti į pagalbą gesinti ugnį. Du ugniagesiai sužeisti.

Ugnis sunaikino Strom Steel Ball fabriką, 1842 54th av.

Gaisras iš Strom fabriko išsiplėtė į Roth Ruber Co. dirbtuvę, 1860 54th av., ir į Amphenol Electronics Corp. pastatą, 1830 54th av.

Išskrido į Maskvą

BERLYNAS, vas. 14. — Llewellyn Thompson, JAV ambasadorius Sovietų Rusijai, vakar išskrido į Maskvą, pasitaręs Berlyne su David Bruce, JAV ambasadoriumi Vakarų Vokietijai.

Apsaugos reikalam

LONDONAS, vas. 13. — Britanijos vyriausybė apsaugos reikalam skirto biudžeto didžiąją dalį nori suvartoti apsaugai nuo povandeninių laivų.

● *Vilniuje masiškai pradėjo gaminti šiaudapioves*, skirtas kolchozams. „Stachanoviečio" ar telės mašinos galinčios veikti arkline pavara ir elektriniu varikliu.

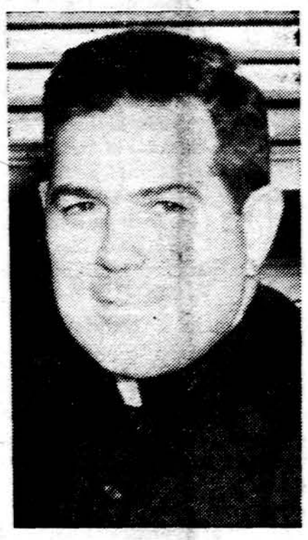

Vyskupas H. J. Caroll. Vasario 16 d. minėjime Chicagoje, kuris bus vasario 16 d. 1:30 val. po pietų Marijos Augštesniosios mokyklos salėje, kalbės didelis lietuvių bičiulis vysk. H. J. Caroll. Jo pagalba vykdami į JAV pasinaudojo tūkstančiai lietuvių.

JAV stebi

Planuojama Jordano — Irako federacija

AMMAN, Jordanas, vas. 13.— Irako karalius Faisal ir Jordano karalius Hussein tarėsi abiejų valstybių sujungimo reikalu. Planai jau esą paruošti sudaryti Jordano — Irako federaciją.

King Feisal

Jungtinių Amerikos Valstybių pareigūnai vakar svarstė, ar Bagdado paktas, kaip toks, galės legaliai tęsti savo egzistenciją, jei Irakas pasitrauks iš jo.

Irakas ir Turkija 1955 m. vasario mėn. sudarė Bagdado paktą. Trys kiti nariai — Britanija, Pakistanas ir Iranas — įsijungė į šį paktą.

* * *

Oficialūs šaltiniai Ammane pareiškė, kad Saudi Arabijos karalius Saud atsisakęs įsijungti į Irako ir Jordano federaciją, nebent Irakas pasitrauktų iš Bagdado pakto, kuris kritikuojamas kaip kliūtis arabų vienybei.

King Hussein

* * *

JAV pareigūnai stebi įvykius. Jie pareiškė, kad JAV dar nežino, ar Irako — Jordano federacija — geras dalykas, kol nepaaiškės padėtis.

JAV palaiko Bagdado paktą, bet nėra tikru nariu.

Milžiniška statula

MASSA CARRARA, Italija, vas. 13. — Žinomose Carraros marmuro dirbtuvėse, Italijoje, jau baigiama kalti iš marmuro milžiniška Kristaus statula 18 metrų augščio. Su pastovu paminklas turės 25 metrus augščio. Skulptūros darbą atlieka Kubos skulptorė Ilina Madera. Paminklas bus pastatytas Kubos respublikos sostinės Havanos uoste.

● *Amerikos Balso* veikimą numatoma susiaurinti, rašo New York Journal.

Singapūrui pažadėta nepriklausomybė yra užtikrinta

SINGAPŪRAS, vas. 13.—Britanijos ministeris pirmininkas Macmillan vakar sustojo 24 valandom Singapūre, grįždamas namo iš Commonwealtho valstybių kelionės. Pasikalbėjęs su ministeriu Lim Yew Hock, Macmillan paneigė, kad Britanija ketinanti atidėti kolonijoje pirmuosius rinkimus ar suspenduoti Singapūro konstituciją.

Nauja popiežiaus Pijaus XII malda

VATIKANAS, vas. 13. — Popiežius Pijus XII parašė maldą, skirtą kalbėti katalikams seimų atstovams ir politikams. Politikos žmonės prašys Dievo išminties ir stiprybės, kad objektyviai ir bešališkai spręstų visus klausimus didesnei Dievo garbei ir tikram žmonijos ir visų tvarinių labui.

Kankinių kalne didžiulis paminklas

NAGASAKI, Japonija, vas. 13. — Ant kalvos, kuri vadinama Kankiniu kalnu, priešais Nagasakio uostą, jau statomas didžiulis paminklas 361 metų sukakties proga nuo pirmųjų 26 Japonijos kankinių nukryžiavimo, įvykusio 1597 m. vasario 5 d. Paminklo statyba kainuos apie 55,000 dolerių. Pusę lėšų padengs Nagasakio miestas, o kitą pusę — visos Japonijos katalikai. Tie 26 Japonijos kankiniai buvo: 6 pranciškonai, 3 jėzuitai ir 17 pasauliečių japonų.

Vokiečiai turėjo sovietam perduoti visą techninį patyrimą

FRIEDLAND, Vokietija, vasario 13. — Dr. Peter Lurtes, 66 metų amžiaus, vakar davė pranešimą spaudos konferencijai, tik grįžęs iš Sovietų Sąjungos, iš kur jis buvo paleistas drauge su 10 kitų vokiečių mokslininkų.

Dr. Lurtes buvo sovietų pagrobtas tuoj po Antrojo Pasaulinio karo drauge su kitais vokiečių technikais ir inžinieriais ir tik dabar paleistas.

Visas patyrimas sovietams

Dr. Lurtes, prieš pagrobiant jį rusams, dirbo Berlyne, kur jis rengė vairavimui ir kontrolei reikalingus instrumentus dr. Wernherr fon Braun vadovaujamai V-2 raketų bazei Peenemuende, iš kur buvo bombarduojama raketomis Britanija.

Dr. Lurtes pabrėžė, kad jų visų pareiga buvo atiduoti sovietams visą patyrimą, kuri vokiečiai turėjo Antrojo pasaulinio karo gale. Sovietai labiausia buvo suinteresuoti V-1 ir V-2 raketomis. Dr. Lurtes teigimu, sovietų tvirtinimas, kad jie turi tarpkontinentinę raketą, negali būti blefas.

Areštuotas namuose

Mokslininkas pabrėžė, kad jis buvo raudonųjų areštuotas, kaip ir šimtai kitų mokslininkų, savo paties namuose. Jie ir jų šeimos buvo buvo deportuotos į Rusiją poros valandų laikotarpyje.

Visi sugrįžusieji vasario 12 d. Helmstedt mieste buvo sutikti Bonnos vyriausybės asmenų. Iš šio miestelio jie buvo nuvežti į Friendlandą, kur jie buvo sutikti su džiaugsmo šūksniais, laisvės varpam skambant.

Sutikimo vietoje dalyvavo 200 reporterių, kurie buvo Vakarų Vokietijos vyriausybės paprašyti neklausti tokių klausimų, į kuriuos sugrįžusieji mokslininkai negalėtų dėl kurių nors priežasčių atsakyti, jiems labiau, kad šimtai vokiečių tebėra Sovietų Rusijos vergijoj ir sovietai gali pakeisti savo nusistatymą juos paleisti.

TRUMPAI IŠ VISUR

● *Vasario 16 proga* pareiškimus paskelbė Kalifornijos gubernatorius Goodwin J. Knight, Illinois gubernatorius William G. Stratton, Indianos gubernatorius Harold W. Handley, Wisconsin gubernatorius Vernon W. Thomson, Massachusetts gubernatorius Foster Furcolo, Rhode Island gubernatorius Dennis J. Roberts.

● *Amerikietis jėzuitas tėvas Leo J. Guay* baigia statyti universiteto rūmus Irake. Jis pats asmeniškai vadovauja darbams kaip architektas, inžinierius ir prižiūrėtojas. Lėšos yra gautos iš Fordo ir Gulbenkian fondų ir siekia 750,000 dolerių. Naujasis Irako universitetas bus pavadintas „Al-Hikma" — „Išmintis".

● *Sovietų pranešimas* apie 1957 m. ūkinę padėtį rodo, jog vartotojam pagamintų gėrybių kiekis buvo mažesnis nei 1955 m. buvo suplanuota dar valdant Malenkovui. Bet sunkioji pramonė yra didesnė negu buvo numatyta 1955 m.

● *Dirbtinis karakulis.* Kaune, okupuotoje Lietuvoje, pradėta gaminti dirbtinis karakulis. Mašinas tam tikslui sustatė technikas Kostas Stankevičius, padedamas šaltkalvio Vytauto Vonzutos. Pirmosios šešios mašinos gamina dirbtines karakulines medžiagas iš nereikalingų kaprono atliekų ir netinkamos audimui viskozės. Karakulio imitacija pavykusi.

Kaip apsisaugoti nuo valstybės tironijos

ROMA, vas. 13. — Advokatas Erminio Pennacchini vasario 6 d. kalbėjo apie pilietines katalikų pareigas Socialinių Mokslų paskaitų cikle Popiežiškojo Angelikumo Ateneumo salėje, Romoje.

Išaiškinęs krikščionybės santykius su bendruomene ir su demokratija, kalbėdamas apie katalikų veiklą valstybėje, Erminio Pennacchini pabrėžė: „Pilnutinis gėris nėra pasiekiamas, išsijungus iš religinės sferos, nes tik joje žmogus gali rasti jėgos apsisaugoti nuo valstybės tironijos — visvien, ar ji bus totalitarinė, ar demokratinė. Atsižvelgdama į Dievą, valstybė atranda teisingas savo ribas ir savo funkcijas žmogaus tarnyboje, pagal auksinį šv. Tomo principą".

Išskirdamas bet kokį galimumą katalikams tartis su tais, kurie savo ideologiją remia atmesdami Dievo buvimą, kalbėtojas baigė paskaitą kviesdamas katalikus, einančius atsakingas viešas pareigas, dar aiškiau reikšti savo mintis politikoje, drąsiai kovojant už tiesą. „Nesibijant jokių įsivaizduotų baubų", — baigė advokatas Pennacchini", — „be jokių mažavertiškumo kompleksų, be laicizmo skraistės, tik ri ir pilnutiniai krikščionys nesigėdys savo vardo ir visuomet rodysis tokiais".

NAUJAUSIOS ŽINIOS

— Britanija vakar pranešė, kad ji išvysto vidutinio tolio balistinę raketą, kuri būsianti pranašesnė negu amerikiečių ir paskirta paleisti iš požeminių vietovių. Britanijos apsaugos ministerija pareiškė, kad „pogrindžio raketa", nepaprastos reikšmės, vystoma bendradarbiaujant su Jungtinėmis Amerikos Valstybėmis.•

— Tunisijos prezidentas Bourguiba vakar pareiškė: jei Prancūzija neištrauks savo kariuomenės iš Tunisijos, neišvengiamas yra partizaninis karas Tunisijoje. Bourguiba nenori nutraukti ryšių su Vakarų valstybėmis.

— Prezidentas Eisenhoweris vakar išvyko 10 dienų atostogų į Thomasville, Ga.

— Olandijos princas Bernhard planuoja aplankyti gegužės mėn. aviacijos dirbtuves Jungtinėse Amerikos Valstybėse ir Kanadoje. Jis yra olandų ginkluotų pajėgų generalinis inspektorius. Princas domisi kariniais lėktuvais.

— Lewis Johnes, JAV ambasadorius Tunisijai, aplankė Tunisijos Sakiet Sidi Youssef miestelį, kurį prancūzų lėktuvai subombino. Ambasadorius pareiškė, kad miestelis buvo subombintas be įspėjimo.

— Irako karalius Faisal ir Jordano karalius Hussein 24 valandų laikotarpyje pranešią abiejų valstybių uniją, pranešė radijas.

Juan Peron, buvęs Argentinos prezidentas - diktatorius. Peronui įsakyta išvykti iš Dominikonų respublikos, nes jis pažeidęs azilio taisykles. Jis naudojo Dominikonu paštą, siųsdamas instrukcijas savo šalininkams į Argentiną. Buvęs Argentinos prezidentas Peron sausio 28 d. atvyko į Dominikonų respubliką iš Venezuelos, nuverstus Venezuelos prezidentą - diktatorių Perez Jimenez. (INS)

Sporto Apžvalga

Redaguoja EDV. ŠULAITIS, 1330 So. 51st Ave., Cicero 50, Illinois

Lietuvių pergalės futbole

Sekmadienį Chicagos LFK Lituanicos futbolininkai salės futbolo pirmenybių I divizijos rungtynėse sumušė Rams komandą, pelnydami ketvirtą laimėjimą iš šešių susitikimų. Šio klubo jauniai įveikė Schwaben B futbolininkus, patekdami į trijų komandų grupę, iš kurios viena burtų keliu žais baigmėje.

Lietuviai neturėjo daug vargo prieš Rams komandą, ir pasekmė 4:1 yra visai pelnyta. Pirmame kėlinyje A. Damušio ir R. Gavėnios šūviais mūsiškiai vedė 2:0, o po pertraukos kitus du pridėjo energingasis A. Jenigas. Paskutinėje sekundėje priešinin kams pavyko išprausti gana lengvą įvartį ir taip išsigelbėti iš "sauso" pralaimėjimo.

Visi lietuvių pasiekti įvarčiai buvo tikrai gražūs, įmušti iš tolimesnių atstumų. Yra smagu matyti, jog dabar nebandoma kamuolį įvaryti į vartus, apvedant ir vartininką, bet šaudoma, net nepasiekus baudos aikštelės. Ši nauja sistema mūsiškiams žada visai neblogą vietą pirmenybių lentelėje, kurioje šiuo metu lietuviai dalinasi II vietą (iš 10) su Wings komanda.

Pergalę iškovojo J. Perkūnas, R. Gavėnia, N. Gliedt, A. Malinauskas, A. Damušis, J. Kaunas, H. Jenigas, V. Jenigas ir E. Pekaitas.

Taip pat malonu buvo matyti ir jaunuosius futbolininkus, kurie pradžiugino antra pergale. Šį kartą jie įveikė Schwaben B komandą, nors ir gana sunkiai. Jiems pergalę atnešė kampinių persvara, nes rungtynės baigtos lygiomis 1:1. Kaip jau anksčiau buvome minėję, jauniai žaidžia vieno minuso sistema ir čia pralaimėjusieji iškrinta iš tolimesnio rungtyniavimo. Tuo būdu iš 11 dalyvaujančių komandų mūsų jaunieji jau pasiekė trijų komandų grupę.

Lietuvių jaunius atstovavo N. Sachs, S. Haus, M. Leone, J. Žukauskas, V. Juodušis, J. Kasparaitis, V. Bendikas, V. Palčiauskas ir D. Vasiliauskas. Ypatingai savo žaidimu išsiskyrė J. Žukauskas, kuris buvo geriausias aikštėje.

Sekantį sekmadienį lietuvių futbolininkai (vyrai) susitiks su pirmoje vietoje stovinčia Green - Whites komanda, kurią įveikus kelias į meisterius būtų gana nesunkus. Rungtynių pradžia 4:-37 val.

Dabartinė I divizijos lentelė atrodo taip:

Komandos	+	—	=	tšk.
Green - Whites	4	1	1	9
Wings	4	2	0	8
Lietuviai (Liths)	4	2	0	8
Maroons	3	2	1	7
Wikings	2	1	3	7
Hoosiers	2	3	1	5
Wisla	2	3	1	5
Clympics	2	3	1	5
Rams	2	3	0	4
Hakoah	1	4	0	2

(eš).

Sporto kronika

— **Kovo 15 — 16 dienomis** Toronto Central YMCA patalpose įvyks Kanados pabaltiečių krepšinio ir tinklinio metinės varžybos. Lietuvių rinktinės bus sudarytos iš pajėgiausių apygardos žaidėjų.

— **College - Bathurst Community** krepšinio lygoje Toronto Aušra laimėjo I vietą.

— **Montrealio Tauro** krepšininkai šiemet žaidžia senjorų B klasėje. Taurą atstovauja Bukauskas, Sinius, Baltaduonis, Šipelis, Vilimas, Vazalinskas, Paulius, Matulevičius ir Morkūnas.

— **Montrealio Tauro** metiniame susirinkime buvo išrinkta nauja valdyba, kurios pirmininkų yra V. Paulius, vicepirm. J. Lukoševičius, sekr. A. Mylė, ižd. J. Šiaučiulis ir narė organizaciniams reikalams M. Siniūtė.

— **Henrikas Rožaitis,** Toronto LSK Vyties futbolo komandos žaidėjas, praėjusį savaitgalį lankėsi Chicagoje. Jis čia buvo atvykęs su Toronto vyrų kvartetu, kuriame Henrikas dainuoja.

— **Antano Laukaičio** reportažas apie VIII Australijos lietuvių sporto šventę, skirtas "Sporto Apžvalgai", buvo patalpintas praėjusio šeštadienio "Draugo" laidoje.

— **Leonardas Povilaika,** cicerietis sportininkas, žaidęs Chicagos lietuvių futbolo komandoje, įstojo į karo aviaciją. Jis 1957 m. yra atstovavęs "National Soccer" lygos I divizijos rinktinę.

— **Brooklyn LAK** kovo 1 — 2 dienomis New Yorke rengia Rytų apygardos šachmatų pirmenybes.

— **Liudas Andrijauskas** įėjo į Chicagos LSK Neries valdybą. Jis pakeitė kariuomenėn išvykusį A. Rišką. Be jo šio klubo valdyboje yra A. Lauraitis, Z. Žiupsnys, M. Vygantas ir Edv. Šulaitis.

— **Vid. Vakarų** jaunių, jaunučių ir mergaičių krepšinio ir tinklinio pirmenybės įvyks kovo 15 — 16 dienomis Chicagoje.

— **Chicagos LSK Neries** sportininkai rengiasi dalyvauti Vid. Vakarų apygardos vyrų ir moterų pirmenybėse, kurios įvyks kovo 8 — 9 dienomis Detroite.

— **Aleksandras Vakselis,** Rytų apygardos pirmininkas, iš New Yorko buvo atvykęs Chicagon ir dalyvavo savo motinos laidotuvėse.

— **Praėjusį savaitgalį Bostone** įvykusiuose Rytų apygardos varžybų II rato vyrų krepšinio susitikimuose Brooklyno LAK krepšininkai pakartojo anksčiau pelnytą pergalę ir vėl užėmė I vietą. Jie įveikė Worcesterio Vytį 84:54, Bostono Dainavą 104:-56 ir Waterburio Gintarą 57:51. Antroje vietoje liko Vytis, kuri sudorojo Gintarą 81:63 ir Dainavą 89:59. Trečią vietą išpešė Gintaras, sumušęs Dainavą 61:-47. Moterų krepšinyje pergalę nuskynė New Yorko LSK krepšininkės, nugalėjusios Worcesterio Vytį 44:18. Komandiniai dau giausia taškų pelnė ir Korp Neo Lituania pereinamąją dovaną laimėjo Worcesterio Vytis. Asmeninės dovanos atiteko Garsiui ir V. Gintautaitei. Prie šių pirmenybių surengimo daug pasidarbavo V. Bruzgulevičius, Danerytė, Vakauza, Merkis ir kt. (Šias žinias telefonu pranešė mūsų korespondentas New Yorke Antanas Bagdžiūnas).

Pavergtoje Lietuvoje

— Lietuvos rašytojai (iniciatorių grupė — A. Venclova, T. Tilvytis, J. Dovydaitis, E. Matuzevičius, A. Gricius, M. Sluckis, K. Boruta, A. Baltrūnas, J. Marcinkevičius ir K. Saja) įsteigė pereinamąją taurę ir premijas geriausiems sklandytojams. Įsteigtoji taurė pavadinta "Sparnuotosios Lietuvos" vardu.

— Šiaulių Elnio futbolo komanda laimėjo 1957 metų Lietuvos futbolo pirmenybes. Pažymėtina, jog pernai jie sugriebė antrą stambų laimėjimą — "Tiesos" dienraščio taurę. Komandos treneriu yra pasižymėjęs futbolininkas H. Sipavičius.

— Vilniaus Spartako futbolininkai, dalyvavusieji Sovietų Sąjungos B klasės futbolo pirmenybėse, jas baigė užimdami vienuoliktą vietą. Šiais metais vilniečiai pirmenybėse pasirodė blogiau, negu bet kada anksčiau. Užbaigęs pirmenybes, Spartakas žaidė su 1957 m. Lietuvos meisteriu Šiaulių Elniu pereinamąsis rungtynes, iš kurių vienas laimėjo 3:0, o kitas baigė lygiomis 1:1. Tuo būdu vilniečiai ir toliau žais B klasės pirmenybėse.

— Spalio 40 metų sukakčiai paminėti Vilniuje įvyko stipriausių Lietuvos stalo tenisinkų žaidynės. Vyrų grupėje pirmą vietą laimėjo vilnietis A. Saunoris, moterų — Žilevičiūtė (Kaunas), Dvejetuose pirmas vietas užėmė A. Saunoris — R. Čekuolis, Sirutytė — Tvarionaitė ir A. Saunoris — Balaišienė.

Tarybinis "Sportas" rašo

"Klaipėdoje futbolo rungtynių teisėjai išeina į aikštę be sportinės aprangos. Net sporto komiteto pirmininkas K. Uznys, ir tas išėjo teisėjauti su kostiumu ir kaklaraiščiu". (Iš skaitytojo J. Tamošiūno laiško).

Toliau seka to teisėjo piešinys, o po jo šios eilės:

"Ko šis frantas vaikštinėja
Drąsiai viduriu aikštės?
Nenustebkit — tai teisėjas
Teisėjauja iš petiės.
Nematyta, negirdėta!
Kur gi sporto komitetas?
Cit ... teisėjas keistas šis
Ir yra pats ... K. Uznys".

Sporto darbuotojų suvažiavimo rezoliucijos

I. Suvažiavimas sveikina visus Š. Amerikos, kituose kraštuose ir tėvynėje gyvenančius sportininkus, sporto darbuotojus bei visus sportinei idėjai pritariančius lietuvius.

II. Suvažiavimas dėkoja Fasko nariams už didelį jų darbą Š. Amerikos lietuviškojo sporto veikloje.

b) Suvažiavimas jaučia malonią pareigą išreikšti ypatingą padėką Lietuvių Bendruomenei, Lietuviškoms parapijoms, organizacijoms, lietuviškai spaudai ir paskiriems asmenims už moralinę ir materialinę paramą.

c) Suvažiavimas reiškia padėką Rochesterio LSK Sakalui už malonią suvažiavimo globą ir organizacinę talką.

III. Suvažiavimas nutarė:

a) skatinti paskirus klubus ieškoti glaudesnio bendradarbiavimo su vietos LB apylinkėmis, lietuviškomis parapijomis ir kitomis lietuviškomis organizacijomis.

b) Prašyti visas organizacijas, ypatingai jaunimo, kreipti galimai didesnį dėmesį į fizinį auklėjimą ir puoselėti sportinę dvasią savų narių tarpe.

c) Pareikšti pasitikėjimą "Sporto Žinių" redaktoriui ir pritarti ŠALFASS oficialaus laikraščio "Sporto Žinių" dabartinei linijai. Be to suvažiavimas prašo sporto klubus bei visuomenę visais galimais būdais remti sporto laikraštį.

d) Padėkoti AAU už ŠALFASS priėmimą į savo tarpą lygateisiu nariu ir stengtis aktyviai ten reikštis.

e) Įsteigti Lietuvių Sportinės Reprezentacinės Fondą, pradžioje sudarant lėšų telkimo komitetą.

f) Pritarti ligšioliniam Fasko darbui Pabaltiečių Sporto Federacijoje ir siūlo ir toliau plėtoti sportinį bendradarbiavimą tarp Pabaltijo tautų.

g) Burti sportinį prieauglį į sporto klubus, žiūrint, kad jauni mo eilės juose vis didėtų.

Suvažiavimas, baigdamas savo darbus, tikisi, kad jame padarytus nutarimus bus stengiamasi galimai geriau įgyvendinti, padedant visiems sportininkams bei geros valios lietuviams.

Visas mūsų darbas ir jėgos — sporto idealų ugdymui bei mūsų tautos garbei!

Rezoliucijų komisija (pasirašė)

Tėvas Paulius, OFM,
Petras Petrutis
Algirdas Ruzgas,
Edvardas Šulaitis

Artinasi pajamų mokesčių formų - pareiškimų įteikimo terminas. Kaip geriausiai užpildyti? Apie tai rasite knygelėj —

PAJAMŲ MOKESČIŲ KLAUSIMAI ir ATSAKYMAI

Income Tax'ų — pajamų mokesčių — išaiškinimus iš anglų kalbos vertė **Birutė Vindašienė,** B. A. **Dr. Helene Ramanauskas,** Master of Business Administration, buvo patarėja. Redagavo **Pranas Šulas**
Knygelės kaina **70 centų.**

Užsakymus su pinigais siųsti:
"DRAUGAS"
4545 W. 63 St., Chicago 29. Ill.

TURĖSITE LINKSMYBĖS TAURĘ ŠĮ ŠEŠTADIENĮ JEIGU ATVYKSITE Į CHICAGOS LIETUVIŲ CHORO "PIRMYN" RENGIAMĄ

KAUKIŲ BALIŲ,

Kuris įvyks šį šeštadienį vasario mėnesį (Feb.) 15 dieną Lietuvių auditorijoje

PREMIJOS UŽ GERIAUSIUS KOSTIUMUS

Gros V. Jančiaus Auditorium Orkestras — pradžia 8 valandą vakare — Įėjimas $1.50

THE BIGGEST DOLLAR IN THE WORLD IS THE DOLLAR YOU SAVE!

Remiantis Chicagos Savings Bendrovės praeitimi, nuo pat jos įsikūrimo 1924 met., jos pavyzdinga biznio tvarka, ypatingai indėlių saugumo ir dividendų našumo atžvilgiu, nėra saugesnės ir patikimesnės įstaigos pasidėti taupomus pinigus. Pasidėję taupinius pas mus gausite ne tiktai saugumą — jų apdraudimą iki $10,000.00, augštą dividendą, bet ir daugelį kitų patarnavimų veltui, už kuriuos kitose įstaigose turėtumėte mokėti.

Taupytojų patogumui Chicago Savings Bendrovės įstaiga yra viena iš gražiausių ir moderniausiai įrengtų visoje Illinois Valstybėje.

Lietuviai gyvenantieji už Chicagos ribų, nežiūrint kurioje Suvienytų Valstybių dalyje jie begyventų, gali taupyti pinigus paštu.

Rašykite dėl informacijų — Mūsų turtas $21,000,000.00

CHICAGO SAVINGS & LOAN ASSOCIATION

6245 So. Western Ave. — Tel. GRovehill 6-7575 — Chicago, Illinois

Atdara: pirmadienį nuo 12 iki 8, antradienį ir penktadienį nuo 9 iki 4, ketvirtadienį nuo 9 iki 8.
Trečiadienį uždaryta visą dieną, o šeštadienį nuo 9 iki 2 valandos po pietų.

Tel. — REliance 5-1811
DR. WALTER J. KIRSTUK
GYDYTOJAS IR CHIRURGAS
(Lietuvis gydytojas)
3925 West 59th Street
Val.: Pirmad., antrad., ketvirtad. ir penktad. nuo 1—4 p. p., 6:30 - 8:30 val. vak. Trečiad. ir šeštad. 1 - 4 val. popiet

Tel. ofiso ir buto: OLympic 2-4159
DR. P. KISIELIUS
GYDYTOJAS IR CHIRURGAS
4938 W. 15th St., Cicero
Kasdien 1—3 val. ir 6—8 val. vak. išskyrus trečiadienius
Šeštadieniais 12 iki 4 popiet

Ofiso telef. LAfayette 2-3210, jei neatsiliepia, šaukite KEdzie 3-2868
DR. EMILY V. KRUKAS
GYDYTOJA IR CHIRURGĖ
4146 S. Archer Ave.
VAL.: Kasdien popiet nuo 12—3 val. vak., pirm., antr., ketvirt. 6—9 val.
Trečiadieniais tik susitarus

DR. IRENA KURAS
GYDYTOJA IR CHIRURGĖ
KŪDIKIŲ IR VAIKŲ LIGŲ SPECIALISTĖ
7156 South Western Avenue
(MEDICAL BUILDING)
Pirmad., antrad., ketv. ir penktad. nuo 11 val. ryto iki 1 val. p. p. ir nuo 6 v. — 8 val. vakare. Trečiad. nuo 11 val. ryto — 1 v. p. p. Šeštad. 11 val. ryto iki 3 val. popiet
Office tel. RE 7-1168
Res. tel. WAlbrook 5-3765

Res. tel. PR 6-4732
DR. A. MACIŪNAS
CHIRURGAS
2454 W. 71 St. (71 ir Campbell Ave.)
Tel. HE 4-1202 arba RE 7-9700
Val.: pirmadienį ir ketvirtad. 2—5. Antrad. ir penkt. 5—8. Šešt. 2—4. Treč. uždaryta.

Ofiso HE 4-1818 arba RE 7-9700
Rez. PR 6-9801
DR. J. MEŠKAUSKAS
GYDYTOJAS IR CHIRURGAS
Specialybė — vidaus ligos
2454 West 71st Street
(71-os ir Campbell Ave. kampas)
Val.: kasdien 9—11 ryto ir 4—8 v. v.
Šeštadieniais 9—11 ryto ir 2—4 p. p.
Trečiadieniais uždaryta.

Tel. Off. WA 5-4212; Rez. PR 6-2146
DR. ELENA MILIUS
GYDYTOJA IR CHIRURGĖ
DR. A. MILIUS
AKUŠERIJA IR GINEKOLOGIJA
2656 West 63rd Street
FORDON Medical Arts Building
Ofiso val. nuo 6 iki 9 v. v., išskyrus trečiadienius ir sekmadienius. Šeštadienį nuo 1 iki 4 val. popiet.

DR. JULIJA MONSTAVIČIUS
GYDYTOJA IR CHIRURGĖ
Office: 10748 South Michigan Ave.
Buto 1653 W. 103 St., Beverly Hills
Val.: kasdien nuo 6 v. v. iki 9 v. v., išskyrus trečiad. šeštadieniais nuo 1 iki 4 val. popiet.
Tel. ofiso — PUllman 5-6766
Buto — BEverly 8-3946

Ofiso HEmlock 4-5815
Rez. HEmlock 4-3751
DR. A. NARBUTAS
PLAUČIŲ IR VIDAUS LIGOS
2745 West 69th Street
Priešais Šv. Kryžiaus ligoninę
Priima pagal susitarimą

DANTISTAS
DR. J. A. PAUKŠTYS
4253 So. Whipple Street
(Arti Archer Ave.)
Valandos: nuo 10 iki 12; 2—6; 7—9
Šeštad. 10—12. Trečiad. uždaryta
LAfayette 3-4949
Namų — CEdarcrest 3-7786

DR. VLADAS PRUNSKIS
GYDYTOJAS IR CHIRURGAS
3259 South Halsted Street
Kasdien 3—7 val. vak. Šeštad. nuo 1—5 val. vak.
Trečiad. ir kitu laiku pagal sutarimą
Ofiso tel. VIctory 2-1484. Rez. 2427 W. 62nd St., tel. REpublic 7-8818

Ofiso telefonas — BIshop 7-2525
DR. AL. RAČKUS
GYDYTOJAS IR CHIRURGAS
4342 Archer Avenue
(Kampas Kedzie ir Archer)
VAL. kasdien nuo 2 iki 9 val. vak.
Trečiad. ir sekmad. tik susitarus

CHIROPRACTOR
DR. ZIGMAS RUDAITIS
SPECIALISTAS CHIRURGINĖS IR ORTOPEDINĖS LIGOS
2745 West 69th Street
Priešais Šv. Kryžiaus ligoninę
Telef. REpublic 7-2290
VAL.: Pirmad., antr., ketv. penktad. nuo 9 iki 11 ryte ir nuo 6—8 val. v. Šeštad. nuo 2—4. Trečiadieniais ir kitu laiku susitarus telefonu.

DR. ANT. RUDOKAS, Opt.
Tikrina akis ir pritaiko akinius, keičia stiklus ir rėmus
4455 S. California Ave. YA 7-7381
Val.: 10 ryto iki 8 vak. (trečiad. uždaryta. Šešt. 10 v. r. iki 2 p. p.

SKAITYKITE "DRAUGĄ"

P. ŠILEIKIS, G. P.
Orthopedas - Protezistas
Aparatai-Protezai, Med. bandažai. Spec. pagalba kojoms (Arch Supports) ir t.t.
Val. 9 - 4 ir 6 - 8. Šeštadieniais 9 - 1
ORTHOPEDIJOS TECHNIKOS LAB.
2850 W. 63rd St., Chicago 29, Ill.
Tel. PRospect 6-5084

DR. J. J. SIMONAITIS
GYDYTOJAS IR CHIRURGAS
Naujas adresas: 4255 W. 63rd St.
Ofiso tel. REliance 5-4410
Rezid. telef. GRovehill 6-0617
Valandos: 1-3 p. m., 6-8 p. m.
Penktad. tik po pietų.
Trečiad. ir šeštad. pagal sutartį.

Ofiso telef. CLiffside 4-2896
Rezid. telef. LAfayette 3-1172
DR. P. STRIMAITIS
GYDYTOJAS IR CHIRURGAS
1724 West 47th Street
(kampas 47th ir S. Hermitage)
Val.: nuo 2 iki 4 ir 6 iki 9 val. vak.
Šeštad. nuo 2 iki 6 val., išskyr. sek.

DR. FL. TALLAT-KELPŠA
Ofisai 20 North Wacker Drive
(Civic Opera House, kamb. 858)
Val.: kasdien 12 iki 4 val.
Telef. CEntral 6-2294
5002 West 16th Str., Cicero
Val.: kasdien 5-8, šeštad. 1-2 val.
Tel. TOwnhall 3-0959
Kitu laiku ir trečiad. susitarus
Rezid. telef. HEmlock 4-7080

DR. VYT. TAURAS
GYDYTOJAS IR CHIRURGAS
(Bendra praktika ir moterų ligos)
Ofisas ir rez. 5100 S. Western Ave.
Tel. PRospect 8-1223 ar WE 6-5577
Ofiso val.: Pirm. 8-10 v. v., Antrad., Treč. ir Penkt. 6-9 val. vak., Šeštad. 2-4 val. popiet ir sulig susitarimu.

Tel. ofiso HE 4-2123, rez. GIb. 8-6195
DR. V. P. TUMASONIS
CHIRURGAS
2454 West 71st Street
(71st ir So. Campbell Ave.)
Val.: pirmad. ir ketvirtad. 5-9 v. vak.
Antrad. ir penkt. 1-5, Šeštad. 2-4.
Trečiadieniais uždaryta.

Telefonas GRovehill 6-2823
DR. A. VALIS-LABOKAS
GYDYTOJAS IR CHIRURGAS
Specialybė: AKUŠERIJA ir MOTERŲ LIGOS
2524 West 69th Sreet
(69-tos ir S. Maplewood Ave. kamp.)
Valandos: nuo 1-4 ir 6-8 val. vak
Šeštadieniais nuo 1-4 val. popiet.

Tel. ofiso PRospect 6-9400
Rezid. PRospect 6-9400
DR. ONA VAŠKEVIČIUS
(Vaškevičiūtė)
GYDYTOJA IR CHIRURGĖ
6248 South Kedzie Avenue
Val. kasdien 1-3 p. p. ir nuo 6-8 val. vak. Šešt. 1-4 p. p. Trečiadieniais ir kitu laiku tik susitarus.

Tel. ofiso VIctory 2-1581
Rez. Victory 2-0742
DR. V. VILEIŠIS
GYDYTOJAS IR CHIRURGAS
802 West 31st Street
Kamp. Halsted ir 31-mos gatvių.
Priėmimo valandos kasdien: 1-4 p. p. ir nuo 6-8 v.v. šeštad. 1-4 val. popiet.

Tel. ofiso PR. 6-6446, rez. HE 4-3150
DR. F. C. WINSKUNAS
GYDYTOJAS IR CHIRURGAS
2420 West Marquette Rd.
Val. nuo 2 iki 4 p. p.; 7 iki 8 v. v.
Trečiad. ir šeštad. pagal sutartį.

DR. P. Z. ZALATORIUS
GYDYTOJAS IR CHIRURGAS
1821 So. Halsted Street
Tel. ofiso CA. 6-0257, rez. PR. 6-6659
Rezid. 6600 S. Artesian Ave.
VAL. 11 v. r. iki 3 p. p., 6—7 v. v.

DR. G. SERNER
LIETUVIS AKIŲ GYDYTOJAS
25 metų patyrimas

Tel.: YArds 7-1829
Pritaiko Akinius
Kreivas Akis
Ištaiso.
Ofisas ir Akinių Dirbtuvė
756 WEST 35th STREET
Valandos: nuo 10 iki 2, nuo 6 iki 8.
Treč. uždaryta. Penkt. ir šešt. 10 — 2 val. po pietų. Arba pagal susitarimą.

ANATOLIJAUS KAIRIO
trijų veiksmų komedija
iš lietuvių gyvenimo
J. A. Valstybėse
DIAGNOZĖ
Kaina: $2.00, 150 psl.
Užsakymus ir pinigus siųskite:
DRAUGAS
4545 West 63rd Street,
Chicago 29, Ill.

Platinkite "Draugą"

DRAUGAS
THE LITHUANIAN DAILY FRIEND
4545 West 63rd St., Chicago 29, Illinois — Tel. LUdlow 5-0500

Entered as Second-Class Matter March 31, 1916, at Chicago, Illinois Under the Act of March 3, 1879

Member of the Catholic Press Ass'n
Published daily except Sundays and days after Christmas and Easter.
Lithuanian Catholic Press Society

SUBSCRIPTION RATES
$10.00 per year outside of Chicago
$12.00 per year in Chicago & Cicero
$10.00 per year in Canada
Foreign $12.00 per year

PRENUMERATA:	Metams	½ metų	3 mėn.	1 mėn.
Chicagoj ir Cicerioj	$12.00	$6.50	$3.50	$1.50
Kitur JAV ir Kanadoj	$10.00	$5.50	$3.00	$1.25
Užsienyje	$12.00	$6.50	$3.50	$1.50

Redakcija straipsnius taiso savo nuožiūra. Nesunaudotų straipsnių nesaugo, juos grąžina tik iš anksto susitarus. Redakcija už skelbimų turinį neatsako. Skelbimų kainos prisiunčiamos gavus prašymus.

GARBINGAS SVEČIAS

VASARIO ŠEŠIOLIKTOS MINĖJIME

Į Lietuvos nepriklausomybės atkūrimo 40 metų sukakties minėjimą Marijos aukštesnėje mokykloje iš Washingtono atvyksta Altonos vyskupas Howard J. Carroll. Vyskupo Carroll atsilankymas į Vasario 16 iškilmes yra labai reikšmingas. Gal nevisi lietuviai žino, kad vysk. Carroll karo metu ir tuojau po jo vadovavo milžiniškai JAV katalikų šalpos organizacijai The War Relief Services of the National Catholic Welfare Conference, sutrumpintai žinomai NCWC vardu. Būdamas generaliniu tos organizacijos sekretoriumi, vysk. Carroll tiesioginiai vadovavo visam po karo Europoje atsiradusių išvietintų asmenų emigracijos ir apgyvendinimo darbui. Sunku būtų čia įvardinti visus NCWC darbus šelpiant karo pabėgėlius, rūpinantis jų įsileidimu į Jungtines Amerikos Valstybes, parūpinant darbo ir buto garantijas, finansuojant kelionę į Ameriką, o taip pat skolinant sumas, reikalingas keliaujant į apsigyvenimo vietas. Kokiu mastu NCWC rūpinosi pabėgėlių reikalais, rodo tai, kad toje organizacijoje pastoviai dirbo 680 tarnautojų, kurių 380 darbavosi Europoje. Ir mūsų lietuviškas Balfas tegalėjo sėkmingai atlikti savo uždavinį tik NCWC paramos dėka. Milžiniškus kiekius drabužių, vaistų ir maisto, kuriuos Balfas dalino lietuviams pabėgėliams Europoje, jis buvo gavęs iš NCWC. Tiesioginiu NCWC rūpesčiu į JAV atvyko iš viso 140,737 pabėgėliai ir 957 našlaičiai. Įdomu, kad NCWC, būdama grynai katalikiška organizacija, lygiai rūpinosi ir kitų tikybų asmenimis. Kad sklandžiau vyktų po karo atvykusių ateivių apsigyvenimas Amerikoje, prie 120 diecezijų buvo įsteigti specialūs pabėgėlių apgyvendinimo komitetai — Bishop's Resettlement Committee —, kurie daug padėjo naujiems ateiviams įsikurti šiame krašte. Vis tai vyskupo Howard J. Carroll pastangų ir darbo reuzultatas. Atlikęs šį milkinišką pagalbos darbą artimui, vysk. Carroll ir toliau nenustoja domėtis ir rūpintis naujaisiais ateiviais. Jo atvykimas į Vasario 16 minėjimą rodo, kad jam rūpi ir didžiausias mūsų siekimas — išlaisvinti bolševikų pavergtą Lietuvą. Nors Katalikų Bažnyčia šiame krašte nedalyvauja tiesioginiai politikoje, bet niekas negincys jos didelę moralinę įtaką formuojant JAV užsienio politikos principus. Amerikos katalikų vyskupų bekompromisinis nusistatymas prieš bedieviškąjį komunizmą ir žmogaus sąžinės varžymus sovietų okupuotuose kraštuose yra didelės reikšmės faktorius, vedant kovą už Lietuvos ir kitų pavergtųjų kraštų išlaisvinimą. Ypač svarbus yra daugiau 30,000,000 JAV katalikų vadovų balsas šiais pavojingais "koegzistencijos" laikais, kai Amerikos visuomenė pradedama užliūliuoti taikingo sugyvenimo su Sovietų Sąjunga idėja. Sekmadienį Vasario 16 iškilmėse lietuviai turės progą pamatyti ir pagerbti tikrąjį lietuvių geradarį vysk. Howard J. Carroll. Mes turėsime taip pat progą išgirsti šio labai įtakingo Amerikos Katalikų Vyskupų Tarybos nario žodį Lietuvos laisvės klausimu.

Žinomas visuomenininkas inž. Antanas Rudis su žmona mūsų tautinės šventės garbingam svečiui vysk. Howard J. Carroll pagerbti vasario 16 d. vakare Conrad Hilton viešbutyje ruošia priėmimą, kuriame dalyvaus Chicagos arkivyskupijos auxiliariins vyskupas R. Hillinger, vysk. Vincentas Brizgys, Chicagos lietuvių parapijų klebonai ir daug mūsų visuomenės veikėjų. **A. B.**

LIETUVA TARPTAUTINĖJE BENDRUOMENĖJE

Nepriklausomos Lietuvos santykių su užsieniais apžvalga 1918 — 1939 m. m.

PRANAS DAILIDĖ, Syracuse N. Y.

(Tęsinys)

V

LIETUVOS SANTYKIAI SU ATSKIRAIS KRAŠTAIS

Per dvidešimtį nepriklausomo gyvenimo metų Lietuvos respublika buvo užmezgusi formalinius diplomatinius ir konsularinius santykius su 35 valstybėmis tiek artimoje Europoje, tiek kituose, tolimuose kontinentuose. Su daugeliu iš tų kraštų Lietuva turėjo pasiraišiusi prekybos, arbitražo, nusikaltėlių išdavimo ir kitokias sutartis, kurių reikalingumą buvo iškėlęs gyvenimas ir tarpusavio santykių raida. Bet daugiausiai reikalų Lietuva turėjo, žinoma, su savo artimiausiais kaimynais: Sovietų Rusija, Lenkija, Vokietija ir Latvija. Su tais kraštais Lietuva turėjo spręsti ir sienų klausimus po nepriklausomybės paskelbimo, ir pasienio susisiekimo, ir kitokius reikalus, kylančius iš betarpiškos kaimynystės. Kai trys tų kaimynų — Rusija, Vokietija ir Lenkija — buvo daug didesni už Lietuvą ir turėjo įprastus didžiosioms valstybėms grobuoniškus palinkimus, Lietuva nedaug galėjo iš kaimynystės su jomis pasidžiaugti. Apie tai buvo jau minėta skyrelyje apie Lietuvos sienų nustatymą. Dabar paminėsime kitus svarbesnius faktus iš Lietuvos santykių su tais kraštais.

Santykiai su Sovietų Rusija. Bolševikų valstybė, įsikūrusi carų imperijos griuvėsiuose, pirmaisiais metais siekė savo vidaus konsolidacijos. Dėlto kaimynų atžvilgiu ji stengėsi parodyti taikingumą. Lietuva šiuo požiūriu nesudarė išimties. Ir su Lietuva bolševikai buvo linkę nustatyti geros kaimynystės santykius, kad kaip nors sumažintų izoliaciją, kurioje Sovietų Rusija atsirado po savo įsikūrimo. Tik ir čia ne iš karto pavyko tai padaryti. 1919 m. sausio 5 d. bolševikų gaujos įsiveržė į Vilnių, ir Lietuvos vyriausybei teko trauktis į Kauną. Tuo metu Lietuvos santykiai su Sovietų Rusija gerokai įsitempė. Tačiau Lenkijos įsimaišymas tuos santykius pasuko nelaukiamai į gerą pusę. Kaip ir bolševikai, skverbdamiesi į Lietuvą, lenkai 1919 m. balandžio 20 d. pasistūmėjo iš Lydos pusės, atėmė iš bolševikų Vilnių ir pradėjo spaustis Kauno link. Lietuva tuomet pareiškė Didžiosios santarvės valstybėms protestą. Balandžio 27 d. Didžioji santarvė nustatė pirmąją demarkacijos liniją tarp Lietuvos ir Lenkijos. Bet lenkai ją sulaužė. Tuomet alian tai liepos 27 d. nustatė antrą demarkacijos liniją, palikdami Suvalkus lenkams. O tų pačių metų gruodžio 8 d. augščiausioji aliantų taryba išvedė trečią demarkacijos liniją — garsiąją Curzono liniją, kuri žadėjo būti pastovesnio pobūdžio.

Tuo tarpu, liepsnojant karui tarp Lenkijos ir Rusijos, Maskvoje prasidėjo Lietuvos taikos derybos su Rusija. Bolševikai, norėdami užbėgti už akių galimam Lietuvos — Lenkijos susitarimui prieš Rusiją, nesigailėjo lietuviams pažadų ir žymia dalimi patenkino Lietuvos reikalavimus tiek dėl sienų, tiek dėl kitų dalykų, liečiančių Lietuvos atsiskyrimą nuo buvusios Rusijos imperijos.

Lietuvos akimis žiūrint, užvis svarbiausias dalykas, susijęs su taikos sutarties su Rusija pasirašymu, buvo Lietuvos nepriklausomybės iš Rusijos pusės pripažinimo išgavimas. Kai bolševikai, skelbdamiesi tuomet laisvo tautų apsisprendimo šalininkais, sutiko be rezervų tokį pripažinimą į taikos sutartį įrašyti, ta sutartis jau 1920 m. liepos 12 d. galėjo būti pasirašyta. Sutarties pirmasis straipsnis, kuriame yra tilpęs tas pripažinimas, šitaip skamba:

"Pasiremdama RSFSR pareiškimu, kad visos tautos turi laisvo apsisprendimo teisę, kuri eina iki visiško atsiskyrimo nuo valstybės, kurios dalį tos tautos sudarė, Rusija be rezervų pripažįsta Lietuvos valstybės nepriklausomybę ir suverenumą su visomis juridinėmis pasekmėmis, iš to pripažinimo išplaukiančiomis, ir laisvu noru ir visam laikui atsisako nuo visų savo suvereninių teisių į lietuvių tautą ir jos teritoriją. Faktas, kad Lietuva anksčiau priklausė Rusijos, neužtraukia lietuvių tautai ir jos teritorijai jokios prievolės šios šalies atžvilgiu".

Svarbūs buvo taip pat tie taikos sutarties nuostatai, kurie apibrėžė Lietuvos valstybės sieną su Rusija. Ta siena buvo išvesta pasiremiant etnografiniais duomenimis. Vilniaus kraštas su Lietuvos sostine Vilnium be jokių rezervų iš Rusijos pusės buvo priskirtas Lietuvai. Dėlto, kai karo metu su Lenkija bolševikai liepos mėn. 15 d. išstūmė lenkus iš Vilniaus, Lietuvos vyriausybė pareikalavo, kad raudonoji armija būtų atitraukta iš Lietuvai priskirtų žemių. Tai buvo svarbus bandymo momentas Lietuvos ir Sovietų Rusijos santykiuose. Bolševikai tai gerai suprato. 1920 m. rugpjūčio 6 d. jie susitarė su Lietuva dėl Lietuvos teritorijos evakuavimo ir rugpjūčio 26 d. Lietuvos kariuomenė įžengė į Vilnių. Toks Maskvos mostas paskatino tuometinę Lietuvos vyriausybę paskelbti neutralumą Lenkijos kare su Rusija, nors Lenkija buvo siūlusi Lietuvai sutartinai kariauti prieš Rusiją. Iš čia prasidėjo draugingų Lietuvos ir Sovietų Rusijos santykių fazė, kuri regimai niekuomet nebuvo užtemdyta iki antrojo Pasaulinio karo.

Kai Prancūzijos pagalbos dėka karo lauke laimė pasuko į Lenkijos pusę, ir lenkai, sulaužydami spalio 7 d. pasirašytą su lietuviais Suvalkų sutartį, užgrobė visą trečdalį Lietuvos teritorijos, kilusioje iš to užgrobimo byloje Sovietų Rusija palaikė teisėtus Lietuvos reikalavimus tarptautiniame forume ir kruopščiai žiūrėjo, kad lietuviai neįtartų Maskvos darant jų sąskaiton sandėrius su Lenkija. Dėl to, kai Sovietų Rusija darė taiką su Lenkija, užsienių reikalų komisaras Čičerinas įteikė Lietuvos pasiuntiniui Maskvoje Baltrušaičiui užtikrinimus, kad sutartis su Lenkija jokiu būdu nepaliės Lietuvos teisių, nustatytų 1920 m. liepos 12 d. taikos sutartyje tarp Lietuvos ir Rusijos. Ta sutartis ir paliko visam laikui pagrindine Lietuvos ir Sovietų Rusijos santykiuose. Jai vykdyti prie Lietuvos užsienių reikalų ministerijos buvo įsteigtas net ypatingas skyrius, o į Maskvą pasiųsta komisija su nemažu bendradarbių skaičiumi. Tačiau, nežiūrint dedamų iš Lietuvos pusės pastangų, ne visi sutarties nuostatai buvo įvykdyti. Daug evakuoto karo metu iš Lietuvos turto bei įstaigų archyvų "nebuvo surasta", 100,000 ha miško artimuose Rusijos plotuose Lietuva negavo išsikirsti ir pan.

Antru pagrindiniu Lietuvos santykiuose su Rusija dokumentu nuo 1926 m. rugsėjo 28 d. pasidarė nepuolimo ir draugingumo sutartis. Tuo metu Sovietų Rusija labai buvo užimta savo vidaus konsolidacija ir santykiuose su užsieniais vaidino taikos apaštalą. Viena iš priemonių įtikinti užsienius savo taikingumu Sovietų Rusija pasirinko pasirašymą ligi tol nežinomų nepuolimo paktų su visais savo mažesniais kaimynais. Lietuva buvo viena iš pirmųjų partnerių, kurie tokius paktus su Sovietų Rusija pasirašė. Jie visi turėjo beveik tą pačią redakciją.

Pirmame nepuolimo pakto su Lietuva straipsnyje skaitome:

"Augštos susitarančios šalys pasižada susilaikyti tarpusavyje nuo visokios agresijos viena prieš kitą, o taip pat nuo visokio smurto, kuris galėtų būti nukreiptas prieš antrosios susitariančios šalies teritorijos saugumą ir neliečiamybę, jei suverenitetą ar politinę nepriklausomybę, nepareinamai nuo to, ar ta agresija ar smurtas būtų vykdoma atskirai ar drauge su kitomis valstybėmis, karą paskelbus ar be karo paskelbimo".

Iš pradžių nepuolimo paktas buvo pasirašytas penkeriems metams. Bet vėliau jo galiojimas buvo pratęstas dviem protokolais (1931. V. 6 ir 1934. IV. 4) iki 1945 m. gruodžio 31 d.

(Bus daugiau)

ŠNIPAS

M/Sgt. Roy A. Rhodes

Roy A. Rhodes yra teisiamas už šnipinėjimą Sovietų naudai, kada jis tarnavo JAV pasiuntinybėj Maskvoj. (INS)

Didžiausia žvaigždė

Didžiausia iki šiol žinoma žvaigždė yra Herkulio žvaigždyno Alfa. Ta žvaigždė matoma plika akimi, tačiau reikia panaudoti teleskopus, spektometrus ir interferomtrus, kad būtų nustatytas jos tikras pobūdis. Dr. Deutsch tvirtina, kad ši žvaigždė su jos antrine žvaigžde yra vidury debesies labai šaltu duiu. Ta žvaigždė yra nutolunuo žemės už 1,200 šviesmečių.

PASINAUDOKITE

"DRAUGO" SPAUSTUVĖS

PATARNAVIMU

Dienraštis DRAUGAS spausdinamas moderniškoje spaustuvėje. Lietuvių tarpe nėra kitos moderniškesnės spaustuvės visoje Amerikoje.

DRAUGO spaustuvė spausdina gražiausias lietuviškas knygas, programas, pakvietimus vestuvėms ir kitiems reikšmingiems gyvenimo įvykiams. Mažai yra tokių spaudos darbų, kurių dienraščio DRAUGO spaustuvė negalėtų atlikti.

DRAUGAS turi atlikti daug spaudos darbų, kad galėtų išsilaikyti ir daryti pažangą. Kiekvienas spaudos darbas duotas, DRAUGO spaustuvei, yra parama dienraščiui.

Kviečiame visas organizacijas ir programų vadovus bei kitus lietuviškų draugijų vadus pasinaudoti dienraščio DRAUGO spaustuvės patarnavimu. Atvykite bent pasiteirauti kainų ir sužinoti, kokius patarnavimus mūsų spaustuvė gali Jums suteikti.

Remkite DRAUGĄ, kuris palaiko lietuvių kultūrinį gyvenimą išeivijoje, duodami spaudos darbus DRAUGO spaustuvei.

Visais spaudos darbų reikalais teiraukitės šiuo adresu:

DRAUGAS
4545 W. 63RD STREET
CHICAGO 29, ILL. — TEL. LU 5-9500

Spaudoj ir gyvenime

VIENYBĖ IR NUOTOLIS

S. Sužiedėlis sausio mėn. Laiškuose Lietuviams rašo apie šeimą. Tarp kitų gražių minčių randame šiuos įdomius sakinius:

Koks turi būti artumas šeimoje, kad ir meilė laikytųsi ir asmuo būtų pagerbtas, gražiai ir poetiškai yra rašęs Lebanono filosofas Kahlil Gibran, gyvenęs ištrėmime Amerikoje, miręs 1931 m. Jis rašė:

"Jūs esate gimęs būti drauge visą amžių. Jūs būsite drauge net ir tada, kai mirties plasnojimas išskirs jūsų dienas. Jūs būsite drauge tyliame Dievo prisiminime. O vis dėlto tame savo artume palikite tarpą siausti dangaus vėjams".

"Mylėkite vienas antrą, bet nesusiveržkite meilės grandinėmis. Geriau tebūna tai vilnijanti jūra tarp dviejų sielos krantų. Pripildykite vienas antro taurę, bet negerkite iš tos pačios taurės. Valgykite tą pačią duoną bet kiekvienas iš savo riekelės. Dainuokite ir šokite, ir džiaukitės kartu, bet duokite laisvės ir vienišumui. Juk žinote: arfos stygos įtemptos atskirai, bet jos skamba nuostabios muzikos akordais".

"Atiduokite vienas antram savo širdį, bet ne taip, kad ją laikytumėte rankoje suspaudę. Dievo ranka tegali jūsų širdis išlaikyti. Stovėkite tvirtai greta vienas antro, bet ne per arti. Jūs žinote: bažnyčios ramsčiai stovi nesulipę, ir kiparisai bei ąžuolai neauga vieni kitų unksmėje".

Šeima yra arfa ir šeima yra bažnyčia, kad dviejų širdžių žavi ir šventa melodija kiltų pagarbinti Viešpatį, kuris savo kūrijai davė tą šventą vainiką, kai kūrė nebe vieną žmogų, o du".

A. Augš.

PRIMENAMAS MOLOTOVO—RIBENTROPO SUSITARIMAS

Sausio 3 d. Chicago, Ill. "TRIBUNE" skaitytojų laiškuose, vienas rašo, kad skaitydamas to laikraščio vieną vedamąjį" Ar galima daryti biznis su Rusija?", prisiminė Molotovo Ribentropo susitarimą, pasekoje kurio Estija, Latvija ir Lietuva neteko savo nepriklausomybės.

Tos trys valstybės mėgino garbingai ir sąžiningai laikytis tarptautinių susitarimų su savo rytų kaimynu. Dar niekur taip priverstinai nebuvo užmesta koegzistencija kaip Sovietų tankai įriedėjo į tuos taiką mylinčius kraštus. Ir toji koegzistencija pasibaigė tų trijų kraštų laisvės nustojimu, ir tolesnis Sovietų viešpatavimas tuose kraštuose Pabaltijo tautoms gresia išnaikinimu, nuolatiniu genocido spaudimu.

Lietuvos, Latvijos ir Estijos likimas turėtų būti priminimas koegzistencijos šalininkams.

ĮSPĖJA DĖL PABALTIJO IŠPARDAVIMO

Tokia antrašte per keturias skiltis, Chicago, Ill. NEWS sausio 3 d. užvardina skaitytojų laiškų skyrių. Vienam laiške (Daužvardis, Lietuvos konsulas Chicagoje) kalba apie Pabaltijo valstybes.

"Sovietų pasielgimas su Pabaltijo valstybėmis — Lietuva, Latvija, Estija — aiškiai parodo Sovietų agresiją ir prieštarauja bet kokiam jų pasiūlymui Vakarų pasauliui.

"JAV-bės, Vatikanas ir daugelis kitų kraštų pasmerkė jėga užėmimą Pabaltijo kraštų ir nesutiko su nelegališku tų kraštų inkorporavimu į Sovietų Sąjungą."

JERONIMAS IGNATONIS

Ir nevesk Į PAGUNDĄ

PREMIJUOTAS ROMANAS

(tęsinys)

Simukas nutyla ir susimąsto. Aš jaučiu, kad jis turi kažkokį kartėlį.

— Kodėl tu išėjai iš kariuomenės? — klausiu, norėdamas jį išvesti į erdves, iš to siauro jo mąstymo.

— Nepatinka man artistiškas gyvenimas.

— Kaip tai?

— Kariuomenė tai yra lyg savotiškas teatras. Žmonės ten vaikščioja kaip scenoje. Tavo žingsniai, tavo judesiai, tavo kalba normuoti, smulkmeniškai apskaičiuoti. Tu neturi laisvės nei darbe, nei žmonėse. Visur tu turi sustingusiu sprandu vaikščioti, be laisvų apsisukimų. O aš mėgstu laisvę ir kūrybinį darbą.

— Kūrybingumo nevaržo kariškasis gyvenimas, — neatleidžiu.

— Tai tau ir pasakei! Tu, matyt, kariuomenėje netarnavai. Statutas sukausto tavo protą, išmintį ir jausmus, ir tu niekur negali pajudėti iš tų rėmų. Mečiau šį darbą ir nesigailiu.

— Ir ką laimėjai?

— Ką laimėjau! —

Simukas sustabdo arklius ir paduoda man vadžias.

— Palauk tu čia. Aš pamačiau įdomią peteliškę, — pasakė jis ir skubiai nušoko nuo vežimo. Ištraukė iš po sėdynės krietelę ir pasileido per pievą. Skėrčiojasi, laksto ir švaistosi su krietele ore. Žmonės žiūri ir šaiposi. O Simukas visai rimtai — gaudo peteliškę. Ir jau vien iš to supratau, kad Simukas ne kariškam gyvenimui sutvertas.

Pagavęs peteliškę, atneša man ir rodo:

— Tokios aš dar neturiu. Tu pamatysi, kokią kolekciją jau surinkau.

Simukas atsargiai sudeda peteliškės sparnelius ir įdeda ją į metalinę dėžutę. Paskum dar apsižvalgo, ar nepamatys kitos. Peteliškių mirgesys pievos žalume. Ir kur tu užmatysi jų judesius! Bet Simukas pamato.

— Žiūrėk, kokia ten įdomi. Aš ją turiu pagauti.

Ir vėl jis nubėga. Kad ir kaip išsiskirtų iš būrio bet kokia peteliškė, aš jos nematyčiau. O Simukas pamatė. Ir vėl klasnoja jo saulės nušutinti plaukai, jis šokinėja, tūpčioja, laksto apsukui krūmus. Ir vėl jis grįžta ir vėl rodo kitą peteliškę. Jis aiškina man apie jos sparnus, antenas, juodas smulkias kojas. Ir aš vistiek nematau skirtumo tarp pirma pagautosios. Man jos visos lygiai gražios, margos ir vasaros kaitra dvelkia.

— Gal tau ir juokinga, bet jei pabūtumei nors vieną valandą mokytojas, tuomet suprastumei, — pradeda aiškintis Simukas. — Gali kalbėti apie peteliškes ir kitus gyvius vaikams kaip tik nori, jie vistiek žvirblius gaudys pro langą akimis ir tiek. Bet tu atnešk jiems į pamoką kad ir rugio grūdą, ir tu pamatytumei, koks susidomėjimas ir kokie rezultatai.

Ir nukrypo kalba apie pedagogiką. Simukas man aiškina, kaip reikia prieiti prie vaiko, kaip jį užinteresuoti. Jis negailestingai pradeda kritikuoti mūsų mokyklose vartojamą metodiką.

— Tai yra žiaurus nusikaltimas jaunas sielas žudyti pasenusiais metodais. Tiesiog žlugdo vaiko iniciatyvą, marina juose gyvus žmones. Pas mane tu pamatytumei! Tėvai ateina jieškoti vaikų į mokyklą. Mano, kad aš juos palieku po pamokų. Hm! Kaip juokingai viskas apsiverčia! Ne aš, kaip mokytojas, palieku po pamokų vaikus, bet mane vaikai, mokytoją, palieka po pamokų! Supranti, mane palieka po pamokų!

— Kaip tai? — darosi man neaišku.

— Kaip tai! Gaila, kad dabar atostogos. Pamatytumei ir pats įsitikintumei, kad kuriasi nauja Komenskio mokykla. Nauja, pagal moderniausius reikalavimus! Tik deja...

Ir nutyla. Už to deja slepiasi nusivylimas. Ir aš norėčiau jį vėl ištempti iš akligatvio bet — čia mažiausia supratimo turiu ir tyliu. O Simukas, patylėjęs kiek, vėl prisiminė:

— Klausi, ką aš laimėjau, išėjęs iš kariuomenės? Galiu tau pasakyti, nesigailiu. Pirmiausia aš laimėjau laisvą gyvenimą. Aš pasirenku pats sau kelią. Tegu jis ir nelengvas. Bet čia ir glūdi visa žmogaus gyvenimo prasmė. Kai žmogus ko nors sieki ir jauti kliūtis, tai tau ir smegenys tuomet geriau veikia. Tu tik klausykis nuolatos muzikos, ir tau nusibos ir nutrenks tavo norą bent kada muzikos mokslu domėtis. Laisvę už vis labiausia aš vertinu. Aš esu laisvas nuo bet kokių varžtų. Aš pats nustatau sau dienos programą ir pagal ją gyvenu, ir man įdomu. Aš jaučiuos kūrėjas savojo gyvenimo, savosios laimės. O tu pamatysi, koks yra įdomumas, sakysime, anksti rytą kelti! Tokia gaivinanti vėsuma priešaušrio metu! Kai giedros rūkas be šlamesio lenda į krūmus tada mano mėgstamiausias metas eiti žuvauti. Juokingi man tie meškeriotojai, kurie, išsimiegoję iki aštuonių, eina saulės atokaiton žuvų prikelti. Jos tada tikrai miega. Ir kai per didelę rasą nubrendi iki ežero, tuomet ežero vanduo tau lyg pašildytas, toks malonus. O žuvys tokios akiplėšiškos! Tik metei meškerę ir trauk.

— Mėgėjas žuvauti, kaip aš matau! — taip sau įsiterpiu iš nuobodumo. Aš žinau, kad žuvautojai ir medžiotojai dideli melagiai.

(Bus daugiau)

Kviečiame tautiečius į mūsų tradicinį užgavėnių šiupinį,

RENGIAMA VASARIO 15 DIENĄ SOKOLŲ SALĖJE, 2345 SO. KEDZIE AVENUE. PRADŽIA 6:30 VAL. VAKARE

Programoje — kurią praves aktorius Balys Račkauskas, bus: Aidos choras, taut. šokiai, deklamacijos, kupletai ir kt. Gros Matulio orkestras. MAŽOSIOS LIETUVOS LIET. DRAUGIJA.

Į LIET. BENDRUOMENĖS RINKIMUS

Lietuvių Bendruomenės tikslas apimti visus lietuvius. Tai turi reikštis tam tikromis organizacinėmis formomis. Organizuota Bendruomenė pvz. turi turėti savus sprendžiamuosius bei vykdomuosius organus, turi turėti jiems sudaryti savus būdus ir kt.

Šiuo atžvilgiu Lietuvių Bendruomenė pasirinko demokratinį kelią. Jis eina iš demokratijos esmės. Demokratiją mes supran tame

tokią valstybės formą, kurioje valdžia kyla iš pačios tautos per reguliariai ir laisvai vykdomus visuotinius rinkimus.

Be valstybinės formos prasmės, demokratija dar turi taip pat ir platesnę prasmę. Šia platesne prasme demokratija taip pat yra vadinama

tokia visuomeninė moralė, kuri yra pagrįsta laisvės, lygybės ir broliškumo principais, ir tokia bendruomeninio gyvenimo forma, kuri yra paremta šių principų realizavimu visuomeniniuose santykiuose.

Lietuvių Bendruomenė organizaciniam savo gyvenimui imasi abu šiuos pradus: 1) iš valstybinės formos — reguliarus ir laisvai vykdomus visuotinius rinkimus, 2) iš visuomeninės moralės — tautinį solidarumą, kaip augščiausiąją tautinę dorybę. Todėl LB Tarybos, augščiausiojo jos organo, rinkimai įstatų 44 straipsniu vykdomi visuotiniu, lygiu, tiesioginiu ir slaptu balsavimu, gi Lietuvių Chartos 11 straipsnis sako, kad visi lietuviai yra lygūs tos pačios tautos vaikai, tarp savęs broliai, *tad jie ugdo tautinį solidarumą.*

Turime suprasti LB idėjos prasmę

Taigi Lietuvių Bendruomenės idėja yra didelė ir savo turiniu, ir forma.

Juk kas gi iš tikrųjų gali būti didingesnio už pastangas sujungti visus lietuvius į vieną lietuvišką šeimą tautinio solidarumo ryšiais didiesiems tautiniams ir valstybiniams uždaviniams ir juos vykdyti aktyviu visų dalyvavimu per rinktinius organus.

Šito supratimas ir įsisąmonimas turi vesti į Lietuvių Bendruomenės eiles kiekvieną, kuriam nuoširdžiai rūpi ne tik tautinis mūsų išsilaikymas svetur, bet ir demokratinės minties bei demokratinių tradicijų skiepijimas. Tai neįmanoma be atinkamai organizuoto bendruomeninio gyvenimo. Reikia sutikti su prof. St. Šalkauskiu, kad demokratijos pažangos reikalas verčia

iš vienos pusės auklėti bei lavinti liaudį, o iš antros pusės ugdyti rinktinių žmonių kadrus, kadangi be šių pastarųjų uždavinys tikrai neįvykdomas. Demokratinės pažangos paslaptis ir yra ta, kad ta pažanga reikalauja iš geriausių rinktinių žmonių kilti iš masės ir su savimi kelti masę augštyn.

Ar tai yra įmanoma?

Ryškinant šį klausimą, tenka jį išplėsti kitų klausimų eile: būtent, ar įmanoma visuotinė bendruomenė, apimanti visus lietuvius? ar įmanomi visiems lietuviams bendri tautiniai tikslai ir uždaviniai? ar įmanoma demokratinė vadovybė, išrenkama plačiųjų demokratinių lietuvių masių?

Atsakant neigiamai, reikštų sutikti su mintimi, kad svetur atsidūrusių lietuvių masės iš anksto be pastangų ir be kovos nurašomos į tautinius nuostolius: tegul jos išsisklaido, tegul prisitaiko prie sąlygų ir tegul dingsta, kaip kad jau yra mūsų dingę ne dešimtys, bet šimtai tūkstančių.

Atsakant teigiamai,

reiškia kartu mūsų pasisakymą už savo tautą kaip istorinį bei kultūrinį vienetą, reiškia mūsų tikėjimą savo tautos ateitimi bei išlikimu, reiškia sąmoningas organizuotas visų pastangas taip visuomeniškai bei kultūriškai tvarkytis, kad į tautinio gyvenimo tėkmę būtų įtraukta ko daugiausia lietuvių

Yra natūralu, kad skirstomės ideologinėmis srovėmis bei partijomis, yra suprantama, kad organizuojamės religiniėmis, kultūrinėmis, savišalpos, profesinėmis, jaunimo ir kt. draugijomis, nes tai atitinka mūsų įsitikinimų bei gyvenimo reikalavimus. Tautinė mūsų bendruomenė viso to nepaneigia ir neišskiria, tik eina dar toliau.

Atsiremdami į prigimtąją teisę, kad žmogus lasivai gali išpažinti bei ugdyti savo tautybę, mes prigimtąja žmonių bendruomene laikome visą tautą, ir dėl to Lietuvių Charta skelbia, kad pasaulyje pasklidę lietuviai sudaro vieningą Pasaulio Lietuvių Bendruomenę

Vadinasi, po Bendruomenės vėliava siekiama sutelkti ne tik parapijomis, srovėmis, partijomis ar draugijomis išsidalijusius lietuvius, ne tik Amerikos ar kito kurio paskiro krašto lietuvius, bet visus lietuvius, ir siūloma jiems demokratinio tvarkymosi formą, nes ji geriausiai laiduoja visų aktyvumą ir natūralų vadovaujančių asmenų atrinkimą. Iš tikrųjų tik demokratinis santykiavimas labiausiai išryškina vadovybės vertingumą bei tinkamumą, nes jos veiksmai prieinami visų stebėjimui bei kritikai, ir labiausiai užtikrina laisvą masių pasitikėjimą, nes vadovybė veikia jų įgaliojimu bei pavedimu.

Apie tai čia plačiau užsimenama ryšium su JAV LB Tarybos ir atstovų į PLB seimą rinkimais dėl to, kad vis dar nenorima kaip reikiant suprasti nei Lietuvių Bendruomenės idėjos bei paskirties, nei demokratinio tvarkymosi reikšmės. Lietuvių masių LB dar nebeturi, nes ir mūsų inteligentija nemaža dalimi jai abejinga, nerangi ir nepaslanki. Nevienam net vadovaujančiam mūsų inteligentui Bendruomenė geriausiu atveju tėra tik iliuzija. Turime taip pat nemaža ir tokių, kurie savo galvojimu ir veikimu sustabarėjo: girdi, iš seno turime savo draugijas, jų mums pakanka — ir kokios ten naujos Bendruomenės, dar tremtinių atneštos, visiškai mums nebereikia. Išsibarstysime, nutausime, pasensime, išmirsime — ir viskas bus baigta. O visuotiniai Bendruomenės rinkimai net kaikuriems dideliems mūsų demokratams — tai tik "demokratijos parodija".

Atsiliepimas į pavojaus šauksmą

Taigi didžiajai Bendruomenės idėjai ir demokratinei jos santvarkai įgyvendinti reikės dar nemaža laiko, didelių pastangų ir daug pasiaukojimo. Bet tai turės būti padaryta, nes to reikalauja ypačiai dvi aplinkybės: 1) jau nėra kokia paslaptis, kokia grėsme pakimba ties mūsų jaunimu nutautimo pavojus, 2) dėl tarptautinės politikos vingių Lietuvos išsilaisvinimo diena ati tolsta. Tad realiai padėtį vertinant, tik lituanistinio mūsų švietimo ir kultūrinio gyvenimo bei darbo suintensyvinimas bei deramas suorganizavimas tėra viena iš būsimųjų sąlygų "savo tėvų išlaikytą Lietuvių Tautos gyvybę perduoti ateities kartoms, kad amžinai gyventume" (Liet. Charta). Ir štai turi būti daroma visuotiniu mastu bei apimtimi.

Taigi Lietuvių Bendruomenė stovi prieš didelius uždavinius ir rūpesčius. Ji turi atlikti visa tai, kas jai sunkioje padėtyje atsidūrusios Lietuvių Tautos ir likimo uždedama: stovėti lietuvybės išlaikymo sargyboje. Laisva ir nepriklausoma Lietuva reikalinga gyviesiems, ne mirusioms dvasioms.

Tai yra augščiausiąsis įstatymas, kuriam turi nusilenkti visa kita: mūsų asmeninės ir srovinės ambicijos, mūsų pavydas ir ežiškumas, mūsų tarpusavio santykiuose įsigalėjęs dėsnis "žmogus žmogui yra vilkas". Iš tikrų jų turėtų būti gėda apie tai net kalbėti.

Dabartinės LB Tarybos kadencija baigiasi 1958 geg. 1 d. Naujos LB Tarybos rinkimai mums deda didelių pareigų. Mums negali nerūpėti, kad Bendruomenės priešakyje atsistotų žmonės su kuriamąja iniciatyva, su užsimojimu, su pasiryžimu ir sugebėjimu dirbti, demokratai savo dvasia ir savo veiklos metodais.

Tokių žmonių turime, tad juos turime surasti, iškelti ir pasiūlyti. Tai yra pirmasis rinkiminis Bendruomenės darbuotojų uždavinys.

Antrasis rinkiminis mūsų uždavinys —

Bendruomenės rinkimams išjudinti plačiąsias demokratines lietuvių mases. Iš tikrųjų jei Bendruomenės idėja šių masių nepasieks ir nebeuždegs, nebetenka prasmės ir visuotinė demokratinė Bendruomenė.

Žodžiu, visuotiniais Bendruomenės rinkimais laikome rimtą visuomeninį ir demokratinį savo egzaminą. Baigdamas, šio egzamino reikšmę noriu trumpai išreikšti šiais prof. St. Šalkauskio žodžiais:

Iš vienos pusės yra aišku, kad plačiosios demokratinės masės negali lemtai gyventi nei veikti be tinkamos vadovybės; gi iš antros pusės yra neabejotina, kad masių vadais privalo būti tiktai geriausieji rinktiniai žmonės.

Prof. Šalkauskis, tiesa, tai taikė nepriklausomai Lietuvai, bet tai tinka siauresniu mastu ir Bendruomenei, svetur lietuviui atstovaujančią savo valstybę.

SKAUTAI PAS PREZIDENTĄ

Skautų delegacija prezidentą Eisenhowerį apdovanojo adresu ir rožėmis. Skautai prezidentą aplankė švęsdami savo organizacijos 48 m. sukaktį. (INS)

KRAITIS – TĖVŲ PAREIGA

DANUTĖ AUGIENĖ, Chicago, Ill.

Pas M. Varnienę buvo susirinkęs būrelis asmenų, sukviestų aptarti priešmokyklinio amžiaus vaiko dvasinio auklėjimo klausimą. Šiuo klausimu M. Varnienė sielojosi visą savo amžių, atidavė tam darbui savo gražiausius ir pajėgiausius metus. Ji išliko tiesi ir vėl pasiryžusi pradėti darbą iš naujo. Ranka rankon jai savo pagalbą žada D. Petruitytė. Sukviestieji asmenys mielai pritarė. Įdomu pastebėti, kad pasitarime dalyvavo net keturi daktarai: V. Tumėnienė, O. Vaškevičiūtė, V. Blažys, J. Adomavičius. Pastarasis pareiškė, kad norėtų antrą kartą gimti, kad būtų išauklėtas p. Varnienės pamiltu Montessori metodu. Susirinkusieji išklausė M. Varnienės ir D. Petruitytės pranešimų pasitarimo temomis. Aptartos veikimo galimybės, numatytos gairės, išrinktas komitetas. Jį sudaro: M. Varnienė, D. Petruitytė, J. Adomavičius, kun. J. Vaišnys, S. Blažienė.

Pasitarime be jau minėtų dalyvavo: Ad. Varnas, S. Matjošaitis, dr. V. Blažys, A. Matjošaitienė, O. Narbutienė, A. Krikščiūnaitė, K. Katkevičienė.

Lygiai kaip augalui paruošiama dirva iš anksto, taip žmogui, dar prieš jo gyvybei įsižiebiant, įvairūs faktoriai jau gali turėti lemiamos reikšmės. Kadangi tėvų įduodamas kraitis savo kūdikiui turi neparastos, apsprendžiamos reikšmės, yra būtinas motinos, lygiai ir tėvo, pasiruošimas vaiką tinkamai auklėti.

Jei dažna proga mes nusiskundžiam jaunuomene, tai turim žvelgti vaikystės amžiun ir jieškoti blogio priežasčių, o jas išaiškinti turim būti įžvalgūs į kūdikystės neišnaudotą amžių ir tėvų nepakankamą pasiruošimą.

Tėvų saviaukla bus nemaloni piliulė daugumui, nes tas faktas vers į atvirą prisipažinimą tuo klausimu nesidomėjimo ir pareikalaus sunkaus darbo savo ydoms nugalėti bei būtinoms žinioms pasisavinti. Jau studentų tarpe tas klausimas turi būti nagrinėjamas, kad jie žinotų, kokios atsakingos pareigos jų laukia kuriant šeimą. Jei materialinis kraitis yra išėjęs iš mados, tai tėvai nėra ir nebus atleisti nuo pareigos vaikams duoti gausų, sveiką ir vertingą dvasinį kraitį. O duoti ką nors — reiškia turėti, įsigyti, kad vėliau galėtum duoti.

NARIAI LIETUVIŲ TAUPYMO IR SKOLINIMO B-VIŲ LYGOS

Kuriose Kiekvieno Santaupos Yra Apdraustos iki $10.000.00 — ir Paskolos Duodamos Namų Įsigijimui Lengvomis Sąlygomis

CHICAGO SAVINGS & LOAN ASSN.
6245 S. Western Ave. Chicago 36, Ill.

CONTINENTAL SAVINGS & LOAN ASSN.
4559 S. Paulina St., Chicago 9, Ill., YArds 7-0145

CRANE SAVINGS & LOAN ASSN.
2555 West 47th Street Chicago 32, Ill

DISTRICT SAVINGS & LOAN ASSN.
3430 South Halsted Street Chicago 8, Ill.

ST. ANTHONY SAVINGS & LOAN ASSN.
1447 S. 49th Ct., Cicero 50, Ill. tel. TO 3-8131-32

UNIVERSAL SAVINGS & LOAN ASSN.
1800 South Halsted Street Chicago 8, Ill.

Atliekame didelius ir mažus automobilių remontus. Lyginimas, dažymas. Elektrinis suliedinimas. Parduodame automobilių dalis.
Sinclair gazolino stotis "PAGALBA".
Sinclair gazolino stotis "PAGALBA" — A. Stanevičius, sav.
2641 West 71st St. (Kampas Talman Ave.)
Telef. PRospect 8-9842, Namų telef. WAlbrook 5-5934

ALEX BRINAS
GENERAL CONTRACTOR & CARPENTER
2715 WEST 43RD STREET, PHONE LAFAYETTE 3-9751
Visų rūšių darbai: medžio, mūro, cemento, plasterio, elektros, plumbingo ir kiti. Garažai, butų ir biznio patalpų pertaisymai.
Geras darbas — nebrangios kainos!

MOVING
A. BENIULIS atlieka įvairius perkraustymus bei pervežimus iš tolimų ir artimų atstumų.
Tel. BIshop 7-7075

Vestuvių nuotraukos ir augštos rūšies fotografijos mūsų specialybė
PRECIN PHOTO STUDIO
Incorporated
EDVARDAS ULIS, sav
4056 Archer Avenue
Telefonas Virginia 7-2481

Duoną ir įvairias skoningas bulkutes kepa

BRUNO'S KEPYKLA
3339-41 S. Lithuanica Ave.
Pristatome į visas krautuves ir restoranus, taip pat išsiunčiame į visus artimuosius miestus.
Tel. CLiffside 4-6376

DIDELIS PASIRINKIMAS BALDŲ!
Moderniai atremontuotose patalpose rasite didžiausį pasirinkimą moderniausių baldų, T.V. ir Radio aparatų, ir kitų namams reikmenų.

F. A. RAUDONIS ir N. BERTULIS, sav.
ROOSEVELT FURNITURE Co.
2310 W. Roosevelt Road Tel. SEeley 3-4711
Krautuvė atidaryta sekmadieniais nuo 11 iki 4:30

KAZYS ČESNAUSKAS
6444 SO. TROY ST.
Tel. WAlbrook 5-7670 ir GIbson 8-4938
● Generalinis kontraktorius naujų namų statybai, įvairiems remontams ir namų pertvarkymams ● Turime didelį patyrimą namų statyboje. ● Patys atliekame cemento ir medžio darbus ● Apkainavimai nemokamai.

INCOME TAX SERVICE
● Paruošia paprastas ir sudėtingas (nuosavybių savininkų) mokesčių blankas.
● Paruošia algų lapus ● Atlieka knygvedybą
● Sutvarko užsilikusias knygas.
PRANAS SALEMONAVIČIUS
504 West 33rd Street (netoli Normal Avenue).
Susitarimui tel.: VIctory 2-3486
Valandos: Kasdien nuo 6 val. vak. iki 10 val. vak., šeštad ir sekm. nuo 9 v. ryto iki 10 val. vak. 20 M. PATYRIMAS; ŽEMOS KAINOS.
LICENSED SALESMAN — padeda pirkti ir parduoti Real Estate. Parūpina visokius draudimus—"insurance".
Kaip GENERAL CONTRACTOR — taiso, remontuoja biznių patalpas bei senus namus, stato naujus namus ir ofisus; perdirba krautuvių priekius, dengia stogus, tinkuoja ir atlieka visokius mūrinimo, medžio ir kanalizacijos-"plumbing" darbus. Prašoma telefonuoti dėl apskaičiavimų.

Liet. krautuvė. Sav. broliai Gregoravičiai
Dažai, Alyva, Stiklas, Įrankiai, peiliai namų reikmenys, vandentiekio įrengimai ir elektriniai reikmenys.
1901 West 47th St. Tel. LA 3-4139

PEOPLES HARDWARE & PAINT CO.

PERKRAUSTYMAI - MOVING
Pigus sąžiningas darbas. Visi apdraudimai. Dėl artimų ir tolimų distancijų Šaukite sekančiai.
ANTANAS VILIMAS
3415 SO LITUANICA AVE., CHICAGO, ILL.
Telefonas — FRontier 6-1882

KSIAZEKS PHARMACY
2600 W. 47th St. LA 3-1118
Paimame ir pristatome receptus taip pat receptai tuojau išpildomi jums belaukiant. Turime visokių reikmenų kūdikiams. Pirkite vaistus čia išsiuntimui į užjūrį.

Įvedu jūsų biznini ir taksų apskaičiavimui pritaikytą sąskaitybą.
ADOLFAS ARMALIS, M. B. A.
Accounting — Bookkeeping — Taxes
PRospect 8-5571 po 6 v. v.
Šešt. ir sekm. visą dieną

Atliekami įvairūs
ELEKTROS PATAISYMAI
VALYS
Skambint GRovehill 6-6440
NUO 7 IKI 10 VAL. VAK.

JEIGU REIKIA PINIGŲ JUMS PATIEMS AR BIZNIUI — Padengti Piniginius Trūkumus.
Jokia paskola nėra per maža ar per didelė.
Pasimatykite arba paskambinkite p. BALANDAI.
LIETUVA FAMILY LOAN AGENCY
3153 So. Halsted Street
Tel. DAnube 6-3859

Pradėkite taupyti šiandien: turėsite rytoj!
Taigi, dabar pradėkite taupyti šioje lietuviškoje įstaigoje — BRIGHTON SAVINGS AND LOAN!
Kiekvieno taupytojo indėliai apdrausti iki $10,000.00
BRIGHTON SAVINGS AND LOAN ASS'N
4071 Archer Ave., į vakarus nuo California Ave.
CHARLES ZEKUS, Sekretorius
OFISO VALANDOS:
Pirmadieniais, antrad., penktad. ir šeštad. 9 v. r. iki 4:30 p. p.
Trečiadieniais uždaryta visą dieną. Ketvirtadieniais 9 val. ryto iki 8 val. vak.

COAL
ANGLIS IR PEČIAMS ALIEJŲ PRISTATOM Į VISAS MIESTO DALIS TUOJAU PAT
Saugus baldų perkraustymas asmenų turinčių ilgą patyrimą
STASYS FABIJONAS
2146 So. Hoyne Ave. Telef. Virginia 7-7097

MŪSŲ KOLONIJOSE

Shenandoah, Pa.

Šv. Kazimiero iškilmės

Lietuvos ir lietuvių jaunimo šventojo globėjo Kazimiero 500 metų gimimo sukaktį iškilmingai rengiasi minėti visos apylinkės parapijos. Kiekvienoj parapijos bažnyčioj bus pamaldos, atitinkami pamokslai ir pagerbimas savo šventojo su maldomis už pašaukimus, padėka už ligšiolinę globą Lietuvai ir prašymas gelbėti Lietuvą ir lietuvius. Be to, bendras ir didingas šv. Kazimiero minėjimas su šventąja valanda rengiamas kovo 2 dieną, sekmadienį, 3 val. p.p. Šv. Jurgio parapijos bažnyčioje, Shenandoah, Pa. Šv. valandon renkasi visos apylinkės lietuviai katalikai, ypač jaunimas. Laukiama iš visos apylinkės tūkstančių lietuvių, jų organizacijų, katalikų veteranų, skautų, mokyklų, sodaliečių, Šv. Vardo draugijų su savo ženklais ir vėliavomis. Šv. Jurgio parapija yra minėjimo globėja, o minėjimą rengia apylinkės lietuvių Kunigų Vienybės organizacija. Šventai valandai pritaikytus pamokslus pasakyti pakviestas žymus misionierius kun. Geraldas, C. P. Šv. Valandos metu giedos parapijos choras ir visi susirinkusieji.

Kunigų susirinkimas

Vasario 5 dieną K. V. apylinkės kunigai susirinko į šv. Jurgio parapijos kleboniją svarstyti savo draugijos uždavinių. Kun. J. Stankevičius, šv. Kryžiaus ligoninės kapelionas, iš Chicagos padarė labai svarbų pranešimą apie lietuvių kunigų kilnų sumanymą įgyti seserims kazimierietėms Poilsio namus, kaip kunigų įvertinimą už seserų darbą per 50 metų jų gyvavimo. Visi kunigai prie to sumanymo prisideda. Tai bus jų speciali dovana jubilėjiniais metais.

Šiame susirinkime peržvelgti ir kiti lietuvių katalikų svarbūs reikalai. Ypač rimtai svarstyta Lietuvių Katalikų istorijos išleidimas angliškai ir lietuviškai, medžiagos tam veikalui telkimas ir lėšų kėlimas. Lietuviai katalikai turi paskubėti išleisti savo veiklos istoriją, kad jai reikalingos žinios nepražūtų, o būtų užrašytos ir paliktos kaip gražūs pėdsakai visų lietuvių katalikų darbų ir pastangų šiame krašte. Pradžia tokiam veikalui jau padaryta, bet dar reikia visiems padirbėti, kad veikalas išeitų pilnesnis ir naudingesnis.

Paskirtas vargonininkas

Šv. Jurgio parapijai paskirtas naujas vargonininkas Bronius Nekrašius. Jis yra atvykęs vargoninku iš Lietuvos ir jau ilgus metus vargonvęs Amerikoje, ypač ilgai Girardville, Pa., iš kur ir čia atvyko. B. Nekrašius yra mokęsis vargonų ir bendrai muzikos Romoje ir ilgai dirbęs savo profesinį darbą. Jis yra turėjęs suorganizavęs gerų chorų, radijo programų, koncertavęs solo ir su kitais. Dabar jis vadovauja parapijos 3 chorams — mišriam, vyrų ir moterų, kurie pasikeisdami gieda bažnyčioje.

Minį Lietuvos nepriklausomybės sukaktį

Visos apylinkės lietuvių bažnyčiose esti paminima Lietuvos Nepriklausomybės sukaktis pamaldomis ir maldomis už lietuvius ir Lietuvą. Vietos laikraščiai įdeda vedamuosius ta proga, kurie dažnai esti net įtraukiami į JAV Kongreso Žinias! Šv. Kazimiero seserų rėmėjos Shenandoah jau paminėjo tą sukaktį savo mėnesiniame susirinkime, vasario 5 dieną. Ta proga buvo pasakytos dvi kalbos — lietuviškai ir angliškai, padai nuota lietuviškos dainos, pasimelsta už kenčiančius lietuvius ir Lietuvą. Jaunutės mergytės Karolina ir Danutė Janutės pašoko po pritaikytą šokį. Minėjimas baigtas Lietuvos himnu.

Nupjovė koją ir mirė

Neseniai Vincas Pajauskas sunkiai susirgo. Po kiek laiko jam buvo nupjauta viena koja, bet sveikata nepasitaisė ir jis priėmęs visus sakramentus mirė Viešpatyje vasario 7 dieną, o palaidotas vasario 12 dieną Šv. Jurgio kapinėse. Velionis paliko brolį ir 2 seseris. Jis pats buvo nevedęs ir jau ilgai sirgęs. Pažymėtina, kad šią žiemą daug parapiečių miršta.

Los Angeles, Calif.

Katalikių moterų šventė

Šių metų vasario 9 d. Lietuvių Rymo Katalikių Moterų sąjungos 74 kuopa, veikianti Los Angeles, gražiai atšventė savo dešimtmetį. Per šv. mišias, kurios buvo užprašytos už visas sąjungietes, kuopos narės ėjo bendros šv. Komunijos.

Po pamaldų, parapijos salėje, sekė antroji šventės dalis. Prie skaniausiais valgiais padengtų stalų susirinkusios sąjungietės ir jų svečiai svečiavosi ir išklausė šventės programos. Šių metų kuopos valdyba, vadovaujama p. Raulinaitienės, prisegė po baltą gėlę buvusioms pirmos kuopos valdybos narėms ir taip pat praeities pirmininkėms. Pagerbtos buvo ponios Dovydonienė, Tiknienė, Bruzgienė, Brizgelienė, Krist, Peters, Mikuckienė ir Žukauskienė.

Pirmasis į jubiliates prabilo klebonas J. Kučingis. Klebonas trumpai nupasakojo kuopos įsisteigimą 1947 metais, jų kruopščią veiklą per šį dešimtmetį. Padėkojo už jų taip reikalingą pagalbos ranką visuose parapijos reikaluose ir palinkėjo toliau taip širdingai dirbti, bendradarbiauti ir plėstis savo narių skaičiumi.

Ponia Peters, buvusi pirmininkė ir taip pat viena iš dabartinių garbės narių, prisiminė savo įspūdžius atvykus į Los Angeles ir įsijungus į kuopos veiklą. Poetė Tumienė, buvusi kuopos narė, paskaitė savo kūrybos eiliuotą sveikinimą jubiliatėms ir taip pat dar kelius dalykėlius iš dar nespausdinto savo eilių rinkinio.

Svečių tarpe buvo matyti dau gelių Los Angeles organizacijų pirmininkai, kurie savo nuoširdžiu trumpu žodžiu sveikino kuopos nares: LRKF LA skyriaus pirm. V. Kazlauskas, Sendraugių ateitininkų pirm. pulk. J. Andrius, Vyčių vardu A. Skirius, Studentų ateitininkų pirm. A. Polikaitis, Rymo Katalikų Susivienijimo pirm. Puikūnas ir parapijos choro pirm. A. Raulinaitis. Jų visų bendras linkėjimas buvo toliau nenuilstamai darbuotis užsibrėžtuose tikslu ose ir sekantį jubilėjų švęsti su dar didesniu skaičium narių.

D. J. P.

Cicero, Ill.

Cicero mokyklos gastrolės

Cicero Lituanistinės klasės mokiniai vasario m. 1 d. buvo išvykę į Melrose Parką lituanistinės mokyklos vakaran. Ciceriškiai suvaidino veikaliuka "Miško gyventojai". A. Vasaitis akompanavo ir paskambino pianinu. Tokios jaunųjų iškylos yra labai sveikintinos tik jų organizatoriams sudaro nemažai keblumų su susisiekimo priemonėmis. Darant iškylas vyksta netik tie, kurie turi dalyvauti, bet ir dalis tėvų, o kiti net su visa šeima. Jeigu vyktų su savomis susisiekimo priemonėmis galima tik pasveikinti, bet kada tų priemonių gaunama labai ribotas kiekis, jau negerai, nes suaugusieji visuomet spėja pirmi apsirūpinti vietomis, nežiūrint ar iškylos dalyviams užteks vietų ar ne. Blogiausia, kada visai pašalinius prisiprašoma nuvežti vaikus, bet tenka vežti suaugusius, vykstančius tik įdomumo dėliai, tuo užkertant kelią ateityje gauti talkinnikų.

Chicago, Ill.

Seserų rėmėjos

Šv. Kazimiero Seserų Rėmėjų yra 15 skyrių, kiekviena parapija turi skyrius. Pirmininkės, valdyba ir narės dirba nenuilstančiai, kad daugiausia pinigų surinktų. Yra daug narių, kurios priklauso virš 35 metų, jos įrašo savo dukteris arba anūkus, ir kiekvienas yra amžinas narys, įmokėdami po šimtą dolerių arba daugiau. Net šeimų mirusius įrašo ir yra tam tikri tam tikslui diplomai.

Vieną sykį metuose rėmėjos rengia savo skyriuose vajaus vakarienes, jos užmoka stipendijas Marijos Augštesnės mokyklos mokinėms.

Centro susirinkimuose suvažiuoja pirmininkės ir narės iš skyrių, svarsto, planuoja kaip galima daugiausia sukelti pinigų dėl išmokėjimų Marijos augštesnės mok. skolai.

Centras kviečia visą lietuvių visuomenę dalyvauti auksiniame jubilėjuj, bankete, 50 metų seserų kazimieriečių šventėj. Seserų Rėmėjų centras rengia šventę vasario 23 d. Marijos Augštesnės mokyk. salėj. Banketas prasidės 5 val. Mūsų rėmėjų vadovė sesuo Ignacia rengia, tvarko ir pas ją galima užsisakyti vietas arba biletus.

Ona

Svarbi Moterų Lygos veikla

Lietuvių Moterų Piliečių Lygos 25 metų veiklos sukakties proga, kuri iškilmingai bus atšvęsta vasario 23 d., Lietuvių auditorijoje, prisiminkime kai kuriuos jos tautinės ir politinės veiklos žymesnius darbus.

Šalia savo gausių aukų tautos reikalams bei pašalpų saviems tautiečiams, rinkliavų Raud. Kryžiaus reikalams ir net Kinijai, nukentėjusiai 1937 m. nuo potvynio ir savo tiesioginės pagalbos lietuvėms moterims pilietybės gavimo reikaluose, Moterų Lyga visais laikais buvo pakeliui su savo galima parama lietuviams kandidatuojantiems į politines ir valdžios atsakomingas vietas. Visuomet gyvai reiškėsi bendroje lietuviškoje veikloje ir dalyvavo iškilminguo se sutikimuose atvykusių Chicagon Lietuvos valstybės atstovų, dvasiškių, sportininkų, menininkų ir dainininkų.

1933 m. Moterų Lyga padėjo visas pastangas, padedant šv. Jurgio parap. klebonui a. a. prel. M. Krušui ir kt., kad Bridgeporto lietuviškoje kolonijoje būtų Auburn Ave. pakeista Lituanicos vardu. 1934 m. sausio 1 d. įvyko Lituanicos gatvės iškilmingos krikštynos, kuriose dalyvavo apie 4000 lietuvių ir kitataučių ir čia jamžino Atlanto nugalėtojų Dariaus-Girėno ir Lituanicos didįjį žygį Lietuvos garbei.

Į 25 metų sukakties minėjimo šventę pakviesta garbės svečiais konsulas Dr. P. Daužvardis, Chicagos meras Richard J. Daley, Dariaus-Girėno ir Don Varno postai, laikraščių atstovai ir lietuviai veikėjai.

Šventės programoje bus kalbos, sveikinimai, vaišės ir meninė dalis.

J. K.

Marquette Parko lietuviams

Lietuvių Bendruomenės Marquette Parko apylinkės valdyba primena ir maloniai prašo šios apylinkės lietuvius susimokėti solidarumo mokestį už praeitus šius metus. Š. m. vasario mėn. 2 d. LB Chicagos apygardos atstovų suvažiavimas nutarė prašyti apylinkes atsiskaityti už kiekvienų metų mokesčius iki vasario mėn. 15 d. su centro ir apygardos valdyba.

Mokestis yra: 2 dol. dirbantiems ir 1 dol. nedirbantiems į metus.

Marquette Parko apylinkėje (į pietus nuo 55 gatvės) gyvenantieji lietuviai mokestį gali sumokėti: Noreikos Foto studija, 2418 W. Marquette Rd., Marginiai, 2511 W. 69 Str., B. Brazdžionio muzikos prekyba, 2446 W. 71 Str. ir Kinderio maisto krautuvė, 2659 W. 71 Str. Įmokant mokestį prašoma paimti ženklelis ir į sąrašą įrašyti gyvenamąją vietą. Neturintiems knygelių (tik pradedantiems mokėti), jos bus pasiųstos paštu gavus sąrašą apie įmokėjimą. Patogumo dėliai sekmadieniais iki 12 val. dieną mokesčiai bus priiminėjami pas valdybos narį Vincą Grėbliūną, 6941 S. Washtenaw (Kartotekos būstinė). Čia po pamaldų užsukus galima išsiaiškinti ir gauti informaciją apie Liet. Bendr. veiklą (Tel. HE 4-2375).

Šiuo kvietimu apylinkės valdyba turi galvoje visus lietuvius (pradedant 18 m. amžiaus) kaip jau mokėjusius taip ir beatidėliojančius šią pareigą atlikti, nes Lietuvių Bendruomenė yra visų lietuvių organizacija.

Kęstučio klubo pastogėje

Vasario 2 d. Hollywood salėje įvyko antras šių metų Kęstučio klubo susirinkimas, dalyvavo ne mažai klubo narių. Pirm. A. Valonis susirinkimą pradėjo 1:30 val. p.p. Sekretorius M. Krasauskas perskaitė protokolą. V. Kriščiūnas pasiūlė, kad būtų parinkta aukų Lietuvos išlaisvinimui. Aukas rinko V. Kriščiūnas ir Julia Pocienė. Sausio mėn. susirinkime prie finansų stalo aukas rinko J. Simanavičius. Viso per sausio ir vasario mėn. surinkta $46.00. Pinigai bus perduoti Vasario 16 d. minėjimo metu.

Kęstučio klubo nepakeičiama tradicija yra remti visais galimais būdais kova už laisvą nepriklausomą demokratinę Lietuvą.

Kęstučio klubo balius-šokiai įvyks, balandžio 26 d. Hollywood salėje. Programa bus paskelbta vėliau, ruoškimės. Sekantis klubo susirinkimas bus kovo 2 d. Mokesčiai bus priimami nuo 10 val. ryto.

J. Kondroška

Yra labai lengva surasti kito žmogaus klaidą, bet patiems daug geriau padaryti yra labai sunku.

NUO UŽSISENĖJUSIŲ BEI SKAUDANČIŲ ŽAIZDŲ IR ATVIRŲ ODOS LIGŲ

Tie, kurie kenčia nuo SENŲ, ATVIRŲ IR SKAUDANČIŲ ŽAIZDŲ negali ramiai sėdėti ir naktimis miegoti nes jų užsisenėjusios žaidos niežėjima ir skaudėjima senų atvi ru ir skaudžių žaidų uždėkite LEGULO Ointment Jos gydymo ypatybės palengvins jūsų skaudėjima ir galėsite ramiai miegoti nakti Vartokite ją tapgi nuo skaudžiu nudegimu Ji tappgi pašalina niežėjimą ligos vadinamos PSORIASIS Taipgi pašalina peršėjimą ligos vadinamos ATHLETE'S FOOT sustabdo džiovinimą odos ir perplyšimą tarppirščių Yra tinkama vartoti nuo žžiūstančios suskilsios odos dedirviniu odos išbėrimų ir t t taipgi tinkama varoti vaikučiams,kada pasirodo skaudus išbėrimas nuo vystyklų Ji yra gera gyduolė nuo iš viršinių odos ligų. Legulo Ointment yra parduodama — po 75 centų, $1.25 ir $3.50. Pirkite vaistinėse Chicagoje ir apylinkėse: Milwaukee, Wis., Gary, Ind. ir Detroit Michigan, arba rašykite ir atsiųskit Money Orderį į —

LEGULO, Department D., 5618 W. Eddy St., Chicago 34, Ill.

Prieš perkant namus, susipažinkite su naudingais patarimais, kurių rasite knygelėje —

KĄ REIKIA ŽINOTI NAMUS PERKANT

Spaudai paruošė **P. Šulas**

Šioj knygelėj telpa: Tinkamo namo pasirinkimas, Namų pirkimui skirtinos pajamos, Perkamo namo vieta ir rūšis, Paskolos gavimo būdai ir rūšus, Kada laikoma sutartis sudaryta ir kt. žinios. Be to, atspausdinta namus perkant žinotini terminai. Knygelės kaina 40 c.

Pinigus su užsakymais siųsti:

"DRAUGAS", 4545 W. 63 Street, Chicago 29, Ill.

LIETUVIŠKASIS KREPŠINIS

EDVARDO ŠULAIČIO

redaguota knyga yra leidinys, kuris turi rasti vietą kiekvieno knygų lentynoje,

kuri yra pirmutinis šios rūšies leidinys išeivijoje.

Joje telpa nemaža medžiagos apie lietuviškąjį krepšinį Lietuvoje bei įvairiuose pasaulio kraštuose, o taip pat yra 63 įvairios nuotraukos iš krepšinio gyvenimo.

Leidinio kaina 1 dol. Jis gaunamas **DRAUGE, 4545 W. 63rd St., Chicago 29, Ill. ir pas lietuviškos spaudos platintojus.**

RINOS & VANDENS NUTEKAMIEJI VAMZDŽIAI (Gutters & Downspouts) STOGAI IR DUMTRAUKIAI UŽ ŽEMIAUSIAS KAINAS

Dedame naujas plieno (copper alloy steel) rinas, kurių nereikia dažyti. Taisome rinas ant senų namų, išsmalinome iš vidaus ir nudažome. Senas rinas padarome kaip naujas. Plokščius ir pakilus stogus — Taisome, remontuojame arba naujai dengiame. Dumtraukius bei "smokestacks" išvalome ir atremontuojame, arba naujus įtaisome. Atliekame visus namo dažymo darbus iš lauko. Atliekame "tuckpointing" — mūro remontą. Esame pilnai apsidraudę. Darbas garantuojamas. Atdara dieną ir naktį.

LAwndale 1-6047 arba ROckwell 2-8778

"WEIN, WEIB UND GESANG".

Geriausios muzikos ir kilniausio gėrimo galima gauti iš tos pačios vietos: naujieji vokiški Blaupunkt aparatai duoda Hi Fi — tobulo perdavimo — muziką, turi apšviestą veidrodinį ar minkštai muštą gėrimų barą. FM, AM, trumpos bangos, ilgos bangos, harmonijos registras, vaivorykštinė tembro kontrolė. J. Gradinskas, J. G. Television Co., 2512 W. 47th Str., FR 6-1998.

SOPHIE BARCUS RADIJO VALANDA

iš stoties WGES 1390 k. kasdieną nuo pirmadienio iki šeštadienio nuo 8:30 iki 9:15 v. ryte, ir kas pirmadienį nuo 7 iki 8 vakare.

SEKMADIENĮ iš radijo stoties WOPA 1490 k ir FM 102-3 MC. 8:30 iki 9:30 ryte.

Tel. HEmlock 4-2413
7159 So. Maplewood Ave., Chicago 29

VIKTORO KOZICOS

Lietuviška gazolino stotis ir auto taisymas

Atliekami motoro remontai, lygiavimo dažymo darbai ir keičiamos dalys

CALL-ME-MOTORS CO.

3759 S. WESTERN AVE. PR 8-9633

MOVING

Naujas specialus didelis sunkvežimis su plina apdranda. Pigus ir sąžiningas patarnavimas.

R. ŠERENAS

2047 W. 67th Pl., Chicago, Ill. WAlbrook 5-8063

Mes mokame Augštą Dividendą!

MIDLAND Savings and Loan Association

PER 40 METŲ VISŲ LIETUVIŠKŲ KOLONIJŲ SAUGIAUSIA IR PELNINGIAUSIA TAUPYMO BENDROVĖ

4038 Archer Avenue Tel. LA3-6719

AUGUST SALDUKAS Prezidentas

KIEKVIENAS ŽINO POSAKĮ: "TAUPYK JUODAI DIENAI!"

Bet ar daug kas iš jūsų taupote dėl saulėtų dienų — dienų, kada galėsi įsigyti tą, ko visą gyvenimą norėjai: keliauti, kad pamatyti pasaulį, įsigyti nuosavą namą, nusipirkti kur nors paežerėje vasarnami ir daug tam panašių įsigyti malonumų?

Tą galite pagreitinti pradėdami taupyti Universal Savings and Loan Bendrovėje, kur santaupos neša didelius dividendus ir yra apdraustos iki 10,000 dolerių per Federal Savings and Loan Insurance Corporation, Washington, D.C.

UNIVERSAL SAVINGS & LOAN ASSOCIATION

1800 South Halsted Street Chicago 8, Illinois

T. Rypkevičius, Prezidentas Tel.: HAymarket 1-2028

Atdara kasdien nuo 9 iki 4 valandos. Ketvirtadienį nuo 9 iki 8 val. Šeštadienį nuo 9 iki 3 valandos. Trečiadienį uždaryta.

JONAS GRADINSKAS

J. G. TELEVISION CO. • 2512 W. 47th Str. • FRontier 6-1998

RADIJAI, PATEFONAI, TELEVIZIJOS, HI FI

DUODAM ĮSSIMOKĖTINAI. PRIIMAME SENUS. TAISOM

NUOLAIDA lig 1/3

Vokiškiem aparatam: jie gaunami tiesiai iš importo firmos. Vietiniai HI FI aparatai. "Trijų matavimų" garso magnetofonai-rekorderiai

Atidara kasdien lig 6 val. v., pirm. ir ketv. lig 9 v.v. sekm. uždaryta

½% PADIDINA DIVIDENDĄ!

CRANE SAVINGS AND LOAN ASS'N

2555 WEST 47th STREET LAfayette 3-1989

B. R. Pietkiewicz, prez.; E. R. Pietkiewicz, sekr. ir advokatas

Mokame augštus dividendus. Keičiame čekius. Parduodame ir perkame valstybės bonus. Taupytojams patarnavimai nemokamai.

Pradėkite tupyti atidarydami sąskaitą šiandien. Apdrausta iki $10,000

Darbo valandos: pirmadieniais ir ketvirtieniais nuo 9 iki 8 val. vakaro; antrad. ir penkt. 9 iki 5; trečiad. uždaryta, o šešt. nuo 9 iki vidurdienio

Čiurlionio Ansamblio Koncertas Chicagoje!

ĮVYKS VASARIO MĖN. 22 DIENĄ 8 V. VAK.
Marijos Augštesniosios mokyklos salėje
67TH STREET ir SOUTH CALIFORNIA AVENUE

Programoje dar negirdėtos lietuvių liaudies ir partizanų dainos palydimos kanklėmis, rageliais ir kitais liaudies instrumentais.

Programą išpildys ansamblio moterų, vyrų ir mišrūs chorai – 70 asmenų ir solistės Aldona Stempužienė ir Juzė Krištolaitytė.

Ansamblio meno vadovai ir dirigentas muz. ALFONSAS MIKULSKIS, kanklių vadovė ONA MIKULSKIENĖ.

Bilietai gaunami: A. TVERO laikrodžių parduotuvėje, 2646 W. 69 St., DAINA Television Co., 3321 So. Halsted St. ir S. PENČYLOS krautuvėje, 4501 So. Talman Ave. Koncerto dieną nuo 6 val. vak. prie įėjimo į salę.

Prašome Chicagos ir apylinkių lietuvius šiame didingame koncerte dalyvauti. Koncerto pelnas eina Sibiro lietuvių šalpai.

BALFO Chicagos Apskrities ir Skyrių valdybos.

Philadelphia, Pa.

Kovotojų kraujas įpareigoja

Lietuvos nepriklausomybės atkūrimo 40 metų sukakties minėjimas įvyks sekmadienį, vasario 16 d., 3 val. p. p. lietuvių klubo muzikinėje salėje, 2715 E. Allegheny Ave.

Kalbėtojais bus kongresmanas H. D. Scott, gubernatoriaus atstovas, miesto burmistro atstovas ir V. Volertas. Meninę programos dalį atliks muz. J. Strolios vadovaujamas parapijos choras ir bus Gedvilos vaizdelis "Vaidila".

Įėjimas — laisvas. Po programos veiks bufetas.

Šventės išvakarėse 7 val. vak. Šv. Andriejaus bažnyčioje bus pamaldos už žuvusius ir nukankintus lietuvius. Pamaldų metu giedos operos solistė Juzė Augaitytė.

Sekmadienį, vasario 16 d., visose lietuvių bažnyčiose sumos bus atnašaujamos už kenčiančią Lietuvą, prašant Augščiausiąjį jai išlaisvinimo.

Prašoma gausiai atsilankyti į minėjimą ir dosnia auka paremti Amerikos Lietuvių Tarybą Lietuvos laisvinimo darbe.

Tegul tėvynėje kenčiantieji broliai, seserys ir artimieji nepriekaištuos mums, kad neprisidėjome prie jų laisvinimo iš okupanto vergijos.

Taip pat kovojusių tėvynėje su okupantais savanorių ir partizanų pralietas kraujas įpareigoja mus, esančius laisvėje, nepagailėti pinigų ir kitų pastangų, o vieningai kovoti visais galimais būdais, kad pagreitintume tėvynės išlaisvinimą. **V. K.**

Paterson, N. J.

Kalbės min. V. Sidzikauskas

Lietuvos nepriklausomybės atkūrimo 40 metų sukaktis čia bus minima vasario 23 d., sekmadienį, šia programa: 10:30 v. pamaldos šv. Kazimiero bažnyčioje, o 3 val. p. p. iškilmingas posėdis Lietuvių Piliečių Klubo salėje. Pagrindinis kalbėtojas bus ministeris V. Sidzikauskas, įžymus politikas, kovotojas dėl Lietuvos išlaisvinimo ir vienas iš Jungtinių Pavergtųjų Tautų asamblėjos vadovaujančių asmenų. Meninėje dalyje dalyvaus Šv. Kazimiero parapijos choras, vad. muz. V. Yusto, vyrų kvartetas iš Newarko, vad. muz. Bag donavičiaus ir kt.

Minėjimo komitetą sudaro garbės pirm. kleb. kun. J. Kinta, pirm. A. Rugys, vicepirm. A. Gudonis ir E. Klupšienė, ižd. J. Sprainaitis, sekr. kun. Vyt. Demikis ir nariai J. Jakubavičius ir J. Bieliūnas.

Visi lietuviai kviečiami gausiai dalyvauti. Petersonas iki šiol pirmauja visoj New Jersey savo aukomis ir, tikimasi, pirmaus. Lietuvių Piliečių Klubas jau paskyrė 50 dol. auką. Dalyvaukite ir paraginkite kitus dalyvauti. **J. J-ys**

Hartford, Conn.

Visur minėjimai

Ryšium su Lietuvos nepriklausomybės atkūrimo 40 metų sukakties minėjimu JAV Lietuvių Bendruomenės Hartfrodo apygardos valdyba paskleidė lapeliais po visas Connecticut lietuvių kolonijas sekančio turinio atsišaukimą į Amerikos lietuvių visuomenę:

"Šių metų vasario 16 d. sukanka 40 metų nuo Lietuvos nepriklausomybės atkūrimo.

Šią brangią lietuvių tautai dieną paminėti rengiasi visos didesnės ir mažesnės lietuvių kolonijos.

Jau gauta žinių, kad Hartfordo apygardos ribose Vasario 16 bus iškilmingai paminėta šiose vietose:

New Havene — vasario 9 d. 3 val. p. p. Šv. Kazimiero parapijos salėje. Rengia Altas. Kalbės buv. Vliko pirm. prel. M. Krupavičius.

Torringtone — vasario 1 d. lietuvių klubo salėje.

Waterburyje — vasario 16 d. Šv. Juozapo parapijos salėje. Rengia Altas.

New Britaine — vasario 16 d. lietuvių parapijos salėje. Rengia Lietuvos Rėmėjų Draugija.

Hartforde — vasario 22 d. Rengia Balfas.

Be abejo bus minėjimai ir kitose vietose, tačiau apie jų laiką ir vietą tuo tarpu žinių dar neturime — prašome sekti lietuvišką spaudą.

JAV Lietuvių Bendruomenės Hartfordo apygardos valdyba kviečia ir ragina Bendruomenės narius ir visus geros valios lietuvius minėjimuose kuo skaitlingiausiai dalyvauti kada ir kur kam patogiau ir dosniau negu praeityje prisidėti savo aukomis prie Lietuvos laisvinimo darbo.

JAV LB Hartfordo apg. v-ba"

Per Plečkaičio vedamą Hartfordo radijo valandėlę buvo paskelbta, kad minėjimas vyks ir Manchesteryje. Torringtone minėjimas bus pradėtas 7 val. vak. Į Torringtoną vyks daug lietuvių iš apylinkių, nes ten bus įdomi meninė visų trijų Pabaltijo tautybių — estų latvių ir lietuvių — programa. Jaunimas turės gražią progą pašokti, grojant puikiam latvių orkestrui.

Worcester, Mass.

MOTERŲ VEIKLA

Moterų Sąjungos 5 kuopos su sirinkimai vyksta pirmąjį kiekvieno mėnesio pirmadienį parapijos salėje 7:30 val. vak. Dabar narių vajus ir iki balandžio 1 d. galima įsirašyti be įstojimo mokesčio. Lietuvės, pasinaudokite gera proga!

Vasario mėn. susirinkimą pradėdama, pirm. M. Watkins paprašė paaukoti maldą už sergančias mūsų nares Žiurinskienę, Karsokienę, Zinkienę ir prot. rašt. M. Puzarienę. Skaityti Genovaitės Kaneb ir M. Puzarienės padėkos laiškučiai už aplankymą ir gėles, kai jos buvo ligoninėje.

Trejos šv. mišios

Aptartas pasiruošimas Vasario 16 minėjimui. Kun. J. Jutkevičius pranešė, kad tą dieną bus atnašaujamos trejos iškilmingos šv. mišios. Vienos už visus gyvus lietuvius, antros už visus priespaudą kenčiančius ir trečios — už mirusius. Ragino visas malda ir darbu minėti tą brangią sukaktį, stojant į tėvynės laisvinimo darbą. Tam tikslui kuopa paaukojo 25 dolerius.

Šv. Kazimiero minėjimas

Šv. Kazimiero gimimo 500 m. jubilėjus bus atžymėtas iškilmingomis šv. mišiomis 9:45 val. ryte. Penktoji kuopa ir kitos draugijos su savo ženklais ir vėliavomis dalyvaus pamaldose ir eis bendrai prie šv. Komunijos.

Tą pačią dieną parapijos salėje įvyks pramoga parapijos naudai. Pradžia — 4 val. p. p.

Nevien duona gyvensi...

Imdamos širdin Viešpaties žodžius, sąjungietės ruošiasi vykti vienos dienos rekolekcijoms į Putnamą pas seseles gegužės 4 d. Ten prie Šiluvos Motinėlės apmąstymuose ir maldoje sustiprins ir atgaivins savo dvasią.

Norinčios važiuoti autobusu privalo iš anksto užsiregistruoti kuopos valdyboje pas M. Delionienę arba M. Watkins.

Laiškai

Iš Romos gauti vysk. Padolskio ir kun. V. Mincevičiaus nuoširdžios padėkos laiškai už kuopos pasiųstą 80 dolerių auką Šv. Kazimiero kolegijai.

Jaunimas

Kun. J. Jutkevičius, kalbėdamas apie jaunimą, priminė, kad negalima žiūrėti į mūsų jaunuosius, kaip į kokius vėjavaikius ar atšalėlius nuo lietuvio širdžiai artimų klausimų. Žinoma, yra išimčių, bet dauguma savo užsidegimu ir ryžtumu kalnus nuverčia. Ruošdamiesi Vasario 16 ir šv. Kazimiero jubilėjui, įdeda daug laiko ir darbo. Vyresnieji darbu ir aukomis remia gerus sumanymus, o jaunimas savo entuziazmu paseka vyresniuosius ir sumanymus įgyvendina.

Choras

Kuopos choras, vadovės Gen. Kaneb pranešimu, pradės savo repeticijas kovo mėn. Choro veikla dėl ligų ir blogo žiemos oro buvo sutrukdya. G. Kaneb praneš choristėms, kada ir kur susirinkti. Taip pat bus pasitarta dėl numatyto koncerto.

Rūtvilė

Newark, N. J.

Pamaldos už Lietuvą

Iškilmingos pamaldos Vasario 16 proga, minint Lietuvos nepriklausomybės atkūrimo 40 metų sukaktį, įvyks Švč. Trejybės lietuvių parapijos bažnyčioje, Newarke, vasario 16 d., sekmadienį, 10:30 val.

Prieš sumą bus gedulingos pamaldos už žuvusius dėl Lietuvos laisvės, parapijos chorui giedant "Libera me Domine" ir "Nuliūdo kapais apsiklojus tėvynė".

Po to bus atnašaujamos šv. mišios už Lietuvos laisvę. Šv. mišias aukos ir pamokslą sakys kun. Petras Totoraitis.

Parapijos choras giedos patriotines giesmes. Po sumos bus giedamas Lietuvos himnas.

Norwood, Mass.

Stropiai ruošiasi minėjimui

Amerikos Lietuvių Tarybos skyrius Norwoode stropiai ruošiasi Lietuvos nepriklausomybės atkūrimo 40 metų sukaktį iškilmingai paminėti vasario 23 d. 3:30 p. p. Lietuvių Bendrovės svetainėje, 13 St. George Ave.

Pagrindiniu kalbėtoju bus svečias iš Bostono mokytojas J. Vaičaitis. Meninę dalį atliks Bostono Vyrų choras, vadovaujamas komp. J. Gaidelio, ir Bostono mergaičių skaučių tuntas, į kurį yra įsijungusi ir Norwoodo mergaičių skaučių skiltis.

Po programos bus bendra vakarienė.

Norwoodo ir apylinkės lietuviai kviečiami gausiai dalyvauti.

Alto skyriaus v-ba

Tariamųjų katalikų ekskursija...

(Atkelta iš 1 psl.)

Katekizmai bibliotekose

Dėl vaikų auklėjimo dar paaiškėjo, kad vaikai nėra mokomi religijos, o antireliginis auklėjimas esąs tik komsomole.

Ar religinės knygos yra spaus dinamos? Atsakyta: išleistas Mažvydo katekizmas, ir seni katekizmai yra bibliotekose. Mokyklose esą studijuojamos religijos (suprask: visokios, t. y. mohamedanizmas, žydų ir kitos religijos).

Ar esą katalikiškų knygų? — Yra maldaknygių.

Be to, buvo paaiškinta, kad taikos reikalu esą kalbėjęs konferencijoj vysk. Maželis, vysk. Paltarokas, kan. Stankevičius.

Toliau į klausimą, ar gali katalikai eiti į parlamentą kaip katalikai, atsakyta: buvo rašytojas Vienuolis, bet jis miręs.

Nedavė komunistam norimų vaisių

Toliau žurnalistai paklausė: jei jūs katalikai, kodėl tarp jūsų nėra kunigo? Atsakyta: mes paprasti katalikai. — Kodėl nuo 1944 m. nė vienas kunigas čia neatvyko? — Atsakyta: daug darbo buvę po karo, jie neturėję laiko. Dar galėsią atvykti.

Į klausimą, kodėl neatvykstą vyskupai, kurie kas keleri metai turį atvykti ir Apaštalų Sostui duoti pranešimus? — Atsakyta: reikia klausti pačių vyskupų.

Spaudos konferenciją uždarė minėtas italų ekskunigas komunistas Gaggero, pažymėdamas, jog toji konferencija esąs žingsnis italų ir lietuvių katalikų susiartinimui.

Iš atpasakotos „lietuvių katalikų" sukviestos Romoje spaudos konferencijos eigos aišku, jog ji nedavė komunistams norimų vaisių.

Italų spauda labai gyvai pasisakė dėl tos konferencijos. Apie spaudos atgarsius pranešime kitą dieną.

Perskaitę "Draugą", duokite jį kitiems pasiskaityti.

IŠNUOMUOJAMA — FOR RENT

NAMŲ SAVININKAI!
Tarpininkaujame butų išnuomavimui. Patarnavimas veltui. Turime laukiančiųjų sąrašą.

VARPAS Real Estate
5916 So. Western PRospect 8-2234

Apsimoka skelbtis "DRAUGE" nes jis plačiausiai skaitomas lietuvių dienraštis. Gi skelbimų kainos visiems prieinamos.

PAJIEŠKOJIMAI

ALGIS JONAS SMELSTORIUS, gyv. Panevėžy, ieškomas brolio. Norint plačiau sužinoti, prašau kreiptis — K. Jančys, 5611 S. Ada St., 36, Ill.

Jieškomi ANTANAS, KAZYS ir JURGIS KODELIAI, MARYTĖ KRIŠTAPONIENĖ ir JIEVA BAGDONIENĖ, Kazio ir Magdalenos vaikai, kilę iš Ukmergės apskr., Gelvonų vals., Leščiūnų km. Jieško Marija Ignatavičienė iš Lietuvos. Kreiptis šiuo adresu: G. Radžiuvienė, 1339 James St., Baltimore 23, Maryland.

ZUZANA ŠIAULIENĖ - SOLYTĖ, kilusi iš Plungės valsčiaus, Karklėnų kaimo ir iki 1940 m. gyvenusi Chicagoje, yra jieškoma Česlovo Drakšo, kil. iš Plungės Atsiliepti: Alex Ramašauskas, 1310 So. 49th Ct., Cicero 50, Ill. tel. OLympic 6-0219.

Juozas Marinas pajieško: 1) Juozo Samoškos (Benedikto ir Marcelės Marinytės Samoškų sūnaus); 2) Zosės Rudminienės (dukters Benedikto ir Marcelės Marinytės Samoškų); Juozo Pazereckio (sūnaus Prano ir Veronikos Pranckytės Pazereckių sūnaus. Gyveno Chicagoje ir Framline. Pajieškomieji ar žinantieji apie juos prašome pranešti: Juzei Marienei, 4544 So. Paulina, Chicago 9, Ill.

Jieškomi JONAS ir ANTANAS JANKAUSKAI. Jieško jų sesuo Filė Jankauskaitė Pazimeckienė iš Joniškėlio raj., Kriklinių pašt., Margių kaimo. Prašome atsiliepti šiuo adresu: — Frances Tollarico, 4515 S. Troy St., Chicago 32, Ill. Tel. YArds 7-3819

Jieškomas ZIGMAS OMILIJONAS, sūnus Onos ir Adomo, gimęs 1921 m. Kybartuose. Turintieji bet kokių žinių prašau pranešti: Vacys Omilijonas, 3713 So. Wolcott Ave., Chicago 9, Illinois

Tėvai, išgyvkite ir duokite savo vaikams paskaityti gausiai ir spalvotai iliustruota VANDOS PANKIENĖS pasakų knygą

KARALAITĖS GINTARĖS ILGESYS

Be to, šioj knygoj atspausdinta kita pasaka — BALTOJI LELIJA. Viršeli ir iliustracijas piešė Ses. Merce des. 48 pusl. Kaina $1.25 Pinigus ir užsakymus siųsti:

"DRAUGAS"
4545 W. 63 d Street, Chicago 29, Ill

LIETUVIŠKI ATVIRUKAI ĮVAIRIOMS PROGOMS

"Drauge" galima gauti NAUJŲ GRAŽIŲ LIETUVIŠKŲ ATVIRUKŲ. Atvirukai yra kelių spalvų ir atspausti rankomis silk screen būdu. VARDADIENIO, GIMTADIENIO, PADĖKOS, UŽUOJAUTOS VESTUVIŲ, SVEIKINIMAI MOTINOS DIENOJE, VESTUVIŲ SUKAKTUVIŲ SVEIKINIMAI ir PADĖKA UŽ UŽUOJAUTĄ. 10 ATVIRUKŲ SU VOKAIS $1.00.

Užsakymus su pinigais siuskite:

"DRAUGAS"
4545 West 63rd Street, Chicago 29, Ill.

Platintojams duodama nuolaida

MALONI STAIGMENA,

Kad įvairių pažiūrų rašytojai, žurnalistai vispusiškai knygą rekomenduotų, tai —

TOMO ŽIŪRAIČIO, O. P.,

ŽODIS IR GYVENIMAS

Religinei - tautinei rimčiai

"Gražiai, sugestyviai, įdomiai parašyta knyga" (Bern. Brazdžionis). "T. Žiūraičio knyga yra nauja teologija, naujas žodis moderniam žmogui" (Dr. A. Baltinis). "Mums krenta į akis autoriaus rašymo meistriškumas bei kūrybinis sintetiškumas: dainiaus, išmintiaus ir karžygio ... Linkėtina, kad **Žodis ir Gyvenimas** būtų išverstas **į anglų kalbą" (Prof. Dr. A. Ramūnas).** "Vikriai parašyta knyga" (A. Rimydis). "Daugiau panašios vertės knyga!" (D. Penikas).

Knygai įvadą parašė **Prof. Dr. A. Maceina.**
Viršelis dail. **V. K. Jonyno.**

Knyga gaunama "DRAUGO" Administracijoje: 4545 W. 63rd St., Chicago 29, Illinois. Kaina tik $2.75.

CLASSIFIED & HELP WANTED ADS

REAL ESTATE

TIK $16,200
5 kamb. mūr. rezidencija Marquette Pk., gazo šildymas, garažas. Sklypas 38 pėdų. A. Rėklaitis.

DIDELĖ IR GRAŽI TAVERNA
Ir 5 kamb. butas arti 47-tos ir Ashland. Rūsyj salė pobūviams. Šalia namo 25 pėdų sklypas, kuris vasaros metu naudojamas bizniui. $28,000. A. Katilius.

11 BUTŲ UŽ $39,000
3 augštų mūras. Į mėn. $720 pajamų ir $163 išlaidų. Tai auksinė proga investuoti savo kapitalą! A. Sirutis.

PILDOME INCOME TAKSUS

P. LEONAS
REAL ESTATE
2735 West 71st Street
Visi telefonai: WAlbrook 5-6015

Brighton Parke, mūrinis; 2 but. po 6 kamb., ištisas rūsys; centralinis šildymas, 2 aut. garažas. Namas gerame stovyje. Nebrangi kaina, tik $18,500. Įnešti $4,500.

Peiningas namas. 3 butai po 4 kamb., ištisas rūsys. Karštu vandeniu apšildymas. Yra ekstra sklypas prie namo. Įnešti tik $4,000, o vėliau namas apsimokės iš gaunamų nuomų.

Prie Gage Park, kaip naujas (2 metų senumo) expandable bungalow. Apšildymas gasu. Labai puikiai įrengtas. Koklinių plytelių vonia ir virtuvėje medžio kabinetai. Savininkas išvyksta į Arizoną, tai galite nupirkti ir su visais moderniškais baldais ir kilimais. Bet norintieji galės pirkti tik namą — be baldų.

Turime ir kitų namų pardavimui, taip pat ir prekybinių namų.

Jei norite parduoti savo namą, mes jums mielai patarnausime; turime klijentų, norinčių pirkti. Prašome kreiptis į mūsų raštinę —

SHUKIS REALTY
6433 So. Pulaski St.
Telef. LUdlow 5-5900

BRIGHTON PARKE:

Geras med., 3 butai; 6, 5 ir 2 kam., centr. alyva šildymas, $210 pajamų, vieną butą tuoj galima užimti. Kaina tik $18,500.

Mūr. 2 po 4, centr. šildymas vienam butui, arti autobusas ir bažnyčia; gražūs kambariai.

Mūr. 6, 3, biznio patalpa ir 5 kmb. atsk. namukas, 68 p. sklypas, centr. šildymas, arti susisiekimo ir mokyklų.

ŠV. KRYŽIAUS PARAPIJOJE

Med. 6 butai, dujomis šild. 2 butai, kiti alyvos pečiais, $250 pajamų, mažas įmokėjimas. Paskubėkite.

Turime namų ir biznių visur. Parūpiname paskolas geriausiomis sąlygomis ir rimčiausiose įstaigose. Tvarkome visų rūšių draudimą. Notarizuojame dokumentus. Pildome income tax pareiškimus.

ŠIMAITIS REALTY
General Insurance, Notary Public, Income Tax Service
2737 W. 43rd St., CL 4-2399

JŪSŲ DĖMESIUI

Penki tūkstančiai nuomos metams. 2 augštų mūras, geroj biznio vietoj. Pirmas augštas biznis ir 4 kamb. butas, antram augšte 3 butai. Mūrinis garažas. Rūsy centrinis šildymas. $34,000.

Naujas mūrinis, 6 kambariai moderniškai įrengti. Beismentas. Alyvos šildymas. Į vak. nuo Marquette parko. $18,000. arba geriausias pasiūlymas.

2 butų mūrinis 2×5. Marquette Parke. Naujas alyvos šildymas. 2 auto. garažas. $25,500.

Octogon bungalow. 5 kambariai. Uždaras porčius. Naujas centrinis šildymas ir garažas. Daug kitų priedų. $18,700.

K. VALDIS REAL ESTATE
2655 W. 69th St.
PR 8-6040 arba RE 7-8534

Marquette Parke savininkas skubiai parduoda šviesų 5 ir 6 kamb. mūr. namą. Automatiškai alyva apšildomas. Teirautis tel. **REpublic 7-3522.**

MISCELLANEOUS

ŠILDYMAS

A. Stančiauskas instoliuoja visų geriausių Amerikos firmų gazu ir alyva kūrenamus pečius (furnaces), visų dydžių oro vėsintuvus (Air conditioners) ir atlieka visus skardos darbus.

1546 S. 49th Court, Cicero
Tel. OLympic 6-0775 nuo 8 val. ryto iki 5 val. vakaro
Telefonas nuo 5 val. vakaro OLympic 2-6752

REAL ESTATE

MARQUETTE PARKE

5 k. geltonų plytų mūr. Galimybė padaryti 3 mieg. Plytelių vonia ir virtuvė. Plieno balkiai. Vandens apsėmimo kontrolė. Kaina $16,500.

13 butų — 10 po 4 k., 3 po 5 k. Metinės pajamos apie $14,000. Parduodamas nužeminta kaina.

6 k. mūr. su dviem tualetais. 2 mašinų gar. Įkainuotas žemiau tikros vertės. Galima tuoj pat užimti.

PASITEIRAUKITE mūsų namų saraše ir įsitikinsite gerais pirkiniais

VARPAS
Real Estate — Insurance — Rentals
Notary Public
5916 So. Western Ave.
PRosp. 8-2234

Puiki pajamų nuosavybė — 10 butų geram stovy mūrinis namas. $10,140 pajamų metams. $60,000.

Mūr. 3 a., 7—7—6 k. šild. pečiais. $17,000.

Mūr. 2 a. I a. krautuvė ir 3 k. butas, II a. 5 k. butas, 2 miegam. $15,000.

Mūr. 2 a. namas su taverna, II a. 5 k. butas, 2 mieg. Tavernos apyvarta $2,000 mėn. 2 maš. mūr. garažas. $25,750.

PILDOME INCOME TAKSUS!

M. ŠIMKUS
REAL ESTATE
4259 So. Maplewood Ave.
Tel. CLiffside 4-7450;
Res. YArds 7-2046

Šioje nekilnojamo turto pardavimo įstaigoje perkant ar parduodant, jūsų laukia greitas ir teisingas patarnavimas.

NORVILA
REAL ESTATE SALES
2600 W. 59th St. Tel. PRospect 8-5451

KAS JIEŠKO GERŲ NAMŲ
ar nori greit parduoti prašome pranešti telefonu arba atvykti pas K. Volodkevičių

K. VALDIS REAL ESTATE
2655 W. 69th St.
PR 8-6040 arba RE 7-8534

Marquette Parke 5 m. 5 kamb. mūr. bungalow. Gazu šildomas. 30 pėdų sklypas. 2 maš. garažas. Kaina tik 17,900.

Puikus 5 ir 4 kamb. 14 m. mūras. Geras susisiekimas arti mokyklų, baž. ir Marquette Parko. Nebrangus.

Brighton Parke 2-jų augštų mūr. namas. Labai gerame stovy. Tik $23,700.

Arti Western ir 72-os skubiai parduodamas 2-jų butų, 6 ir 3 k. mūr. namas. Šildymas karštu vand. 2 auto. garažas. Kaina tik $16,200.

Savininkas duoda paskolą. Mažai įmokant pirksite modernizuotą, tinkamą didelei šeimai ir kartu pigų mūrinį bungalow. Tik 3½ bloko nuo Maronette Parko. Tikrai retai taip pasitaiko.

— o —

Pirkite ir parduokite savo nekilnojamą turtą per mūsų įstaigą. Naudokitės mūsų teisingu patarnavimu.

TALMAN REALTY SALES
INSURANCE — MANAGEMENT
2625 W. 71st Street
Chicago 29, Ill.
REpublic 7-9400

Perkant ar parduodant nuosavybes per mūsų įstaigą Income Tax patarnavimas veltui.

Tips on Traffic Safety

By CHARLES F. CARPENTIER
Secretary of State

With just a small amount of effort, motorists are able to make sure that the lighting systems of their vehicles are in good working condition and thus protect themselves against a serious collision.

The efficiency of headlights is reduced more than is generally realized when mud is splashed upon them. This must be carefully watched during winter thaws and early in the spring. Special stops to clean the headlights of accumulated mud and dirt may be avoided by wiping off the glasses before you start off in your vehicle and at service station stops.

Also to be watched are the taillights. Clean taillights are good insurance against being rammed in the rear at night.

The working of the headlights and taillights may also be checked while making a service station stop. They may be tested on high and low beam as they shine on parked vehicles or are reflected in window glasses. Taillights and braking lights emit a red glow usually visible from the driver's seat.

REAL ESTATE

Prieš pirkdami ar parduodami namus, biznius, sklypus ar ūkius atlankykite mus.

KUTRA-NORKUS REALTY
REAL ESTATE-INSURANCE
NOTARY PUBLIC
2405 W. 51 St. WAlbrook 5-5030
PRospect 8-3579 (vak. ir sekm.)

Jieškote gerų namų pirkti ar parduoti — tuojau kreipkitės į
AL. BUDRECKAS
REALTY
4081 Archer Ave.
LAfayette 3-3384

Mūr., 6 ir 7 k., 2 auto gar... $19,900
Mūr., 5½ kamb., naujas.... $18,700
6 kamb., garažas $16,500
PILDOME INCOME TAX'US

S.A. AGLINSKAS Real Estate
2439 W. 69 St. HE 4-8292

LYONS. 5 kamb. mūr. bungalow. Platus sklypas, $17,700; įmokėti—$4,500. SVOBODA, 6013 Cermak Road. BIshop 2-2162.

HELP WANTED FEMALE

GRADUATE AND SURGICAL NURSES
ALSO
ANESTHETISTS NURSE
Surgical suite and P.A.R.
Starting salary $500.00
plus call back pay
Anesthesiologist on Staff

DIETITIAN
Experienced, capable of complete responsibility for Dieting Dept. New Kitchen assistant on duty Excellent Salary. Modern 160 Bed Hospital — New Air-conditioned. Many Fringe benefits. Apply, write or Wire details to
C. W. HILDRETH, Administrator
ST. OLAF HOSPITAL
AUSTIN, MINNESOTA.

MALE AND FEMALE

FINISHING ROOM HELP
HAND RUBBERS
HAND GLAZERS and SPRAYERS
Must be experienced on Novelty Tables.
Permanent; 5 day week.
Company Benefits.
CENTRAL PARLOR FRAME MFG. CO.
1311 West 47th. St.

NORI PIRKTI

Jieško pirkti 2-jų butų mūrinį namą su tavernos bizniu. Skambinti iki 10 v. ryto arba nuo 5 val. vakaro.

OLympic 2-1806

BUILDING & REMODELING

Nauji namai, garažai, įvairūs pataisymo, pertvarkymo (remodeling) darbai
VACYS PETRAUSKAS
BUILDING CONTRACTOR
6936 So. Maplewood Av., Chicago
Tel. HE 4-7482 arba CL 4-7450

VIKTORAS ŠIMAITIS
GENERAL CONTRACTOR
Stato rezidencinius ir komercinius namus, pasiūlo sklypus, rekomenduoja planus; išrūpina statybos kreditus. Skamb. vak. VI 7-4229
Namų tel. Bishop 7-3340
2737 West 43rd Street

Namų statyba, įvairūs pataisymai ir pardavimas. Jei norite pirkti ar užsisakyti namą, kuris būtų gerai išplanuotas, patogus, gražus ir pigus pirkite ar užsisakykite pas

V. ŠIMKUS

Susitarti šaukite TErminal 9-5531 nuo 5 val. p. p. kasdien ir sekmadieniais nuo 10—4 val. Adresas: 515 Nolton, Willow Springs, Ill.

STANKUS
CONSTRUCTION CO.

Atlieka panavimo ir statybos darbus gydytojų ofisų, gyvenamųjų ir prekybos pastatų. Jūsų pasirinkimui turime virš 300 įvairių standartinių projektų. Ofiso ir namų telefonas

PRospect 8-2013

7403 SO. WESTERN AVE.
Chicago 36, Ill.

ANTANAS LUKAS IR SŪNUS
2717-19 West 71st Street
BUILDING CONTRACTORS
Stato naujus namus, atremontuoja senus. Kreipkitės:
Telef. — HEmlock 4-5881

Į Clevelando lietuvių visuomenę

Brangūs viengenčiai,

Nežiūrint, kiek seniai mes esame išvykę iš Lietuvos, nors ir čia gimę ar priėmę šio krašto pilietybę, savo kraujo kilme esame pirmoje eilėje vienos, garbingą praeitį turinčios, tautos dukros ir sūnūs, šalia visų kitų tautybių sudarą Amerikos lietuvių tautinę grupę.

Nežiūrint, kaip mus kasdienybė išblaško, nežiūrint, kokiomis srovėmis mes esame susiskaldę, yra dienų ir momentų, kurie mus jungia ir mums yra vienodai brangūs ir šventi.

Viena tokių dienų yra Vasario 16, Lietuvos valstybės atkūrimo sukakties diena.

Tačiau šiais metais ši diena mums visiems yra ypatingai reikšminga, nes tą dieną sukanka 40 metų, kai amžinojoje Lietuvos sostinėje Vilniuje visos lietuvių tautos rinktiniai vyrai, demokratišku būdu išrinkti į Lietuvos Tarybą, vadovaujant mūsų tautos patriachui dr. Jonui Basanavičiui, pasirašė aktą, kuriuo visam pasauliui paskelbė "atstatanti nepriklausomą Lietuvos valstybę".

Nors mūsų tėvynė Lietuva yra žiaurioje rusiško komunizmo okupacijoje, o mūsų kraujo broliai ir seserys gimtojoje žemėje yra žiauriausiu būdu žudomi ir kankinami, šią didžiąją Lietuvos nepriklausomybės atkūrimo sukaktį mes visi laisvojo pasaulio lietuviai švenčiame ypatingu iškilmingumu, nes esame laisvi ir dar tvirtai tikime teisybės ir sąžinės pergale, tikime pavergtųjų tautų išlaisvinimu ir Lietuvos nepriklausomybės atgavimu.

Mes širdingiausiai kviečiame mielus tautiečius šių iškilmių proga parodyti sau ir kitiems, kad gyvybiniuose lietuvių tautos reikaluose mes esame vieningi, mokame susiklausyti, gerbiame savo kraują ir kilmę.

Mes jaučiamės turį teisę ne tik maloniai prašyti, bet įpareigoti visus Clevelando lietuvius iškilmingų pamaldų ir iškilmingo akto metu nepasilikti namie, o susiburti draugėn, kad bendrai susikaupę atiduotume prideramą pagarbą visiems žuvusiems už Lietuvos laisvę ir sutiprintume savo dvasią nežinomos ateities bandymams narsiai pasitikti.

Taip pat maloniai prašome visus, kiek kas gali, gausiai ir dosniai paremti savo piniginėmis aukomis tautos išlaisvinimo pastangas.

Tautos šventės didingumas ir mūsų visuotinis dalyvavimas joje liudys jaunajai lietuvių kartai tautos idealų nemarumą.

Alto Clevelando skyr. valdyba:

A. Augustinavičienė,
J. Daugėla,
P. Gruodis,
E. Karnėnas,
V. Kasakaitis,
L. Leknickas,
J. Smetona,
E. Šikšniūtė,
K. Židonis

DALYVAUS AMERIKIEČIAI

Šv. Jurgio mokykla šiandien popiet mini Lietuvos nepriklausomybės atkūrimo 40 metų sukaktį. Programa bus ne vien lietuviams mokiniam, bet ir amerikiečiams. Programoje bus deklamuojami lietuviški eilėraščiai, dainos, šokiai ir kt. Visi labai džiaugiasi, kad mokykla minės Vasario 16.

MOKYKLA PAMINĖJO VASARIO 16

Praėjusį sekmadienį vysk. M. Valančiaus vardo lituanistinė mokykla trumpai, bet įspūdingai paminėjo Lietuvos Nepriklausomybės šventę pamaldomis Šv. Jurgio bažnyčioje ir minėjimu salėje.

Mokyklos vedėjas J. Žilionis, pradėdamas minėjimą, giliau pažvelgė į nepriklasomo ir laisvo gyvenimo prasmę. Jūros Gailiušytės ir Aldonos Balčiūnaitės sudarytą pynę "Mažųjų balsas svetimoj šaly" atliko mokyklos mokinės. Patys jauniausieji ir jauniausios mokinės padeklamavo L. Žitkevičiaus eilėraščių. "Vasario šešioliktoji" melodeklamaciją atliko N. Petkevičiūtė, pianinu pritariant I. Obelenytei. Šeštadieninės mokyklos antrosios grupės mokiniai inscenizavo "Čyru, vyru". Šiame vaizdelyje savo roles žavingai atliko Jonas Puškorius, Regina Končiūtė ir Gintaras Auginas. Zitos Rekašiūtės piešti paukšteliai ir vyturėlio balsai tikrai, ypač jaunuosius, nuteikė šventiškai. Mokytinos nepagailėjo šiai scenai gražių rūbelių. Inscenizavimą parengė mokt. V. Taumlionienė. Kita programos dalis buvo pačių mokinių iniciatyva parengta ir gražiai pavaizduota jaunųjų meilė savo tėvų kraštui.

Dalyvių minėjime, ypač jaunųjų, buvo neperdaugiausia, nes neįprasti šalčiai privertė daugelį pasilikti namuose.

Toki ir panašūs minėjimai, Lietuvą, manau, giliau ir ilgiau pasilieka jaunųjų širdyse, negu kokios pasakos ar pamokymai. Labai gerą darbą atlieka lituanistinė mokykla, kasmet tęsdama šią graži ątradiciją.

LIUSTIKAITĖ IR VAZNELIS

Daugiau trys šimtai clevelandiečių su malonumu vasario 8 d. išklausė svečių solistų koncerto. Janina Liustikaitė, kuri nutraukusi studijas atvyko į Ameriką, kad vėliau galėtų vėl jas tęsti ir baigti dainavimą Italijoje, pirmą kartą dainavo Clevelando scenoje. Atliktosios Paisiello, Scarlatti, Schubert, Bellini, Boito, Cattalini ir Verdi arijos paliko malonų įspūdį. Lietuviškos programos dalį astovavo Kačanauskas, Žilevičius ir Tallat - Kelpša. Ji buvo gal per trumpa. Klausytojų dauguma turbūt mieliau būtų klausiusi didesnės koncerto dalies lietuviškųjų kompozitorių bei liaudies dainų. Į tokius koncertus renkamasi ne vien tik išgirsti žinomų klasikų interpertacijas (jų galima dažnai išgirsti per radiją ar pasiklausyti iš plokštelių), bet didžiausias klausytojus į lietuviškus koncertus sukviečiąs akstinas yra lietuviškoji daina, kuri ne taip dažnai girdima mūsų parengimuose. Solistė Liustikaitė, kuri gražiai atlieka lietuvių kompozitorių kūrinius, turėtų būti dosnesnė lietuviškai dainai.

Sol. Jonas Vaznelis, kuris Clevelande jau anksčiau buvo girdėtas, yra padaręs puikią pažangą, todėl ir klausytojų buvo nuo širdžiai priimtas. Jo pasirinktos dainos bei arijos buvo gražiai atliktos. Vaznelio talkininkavimas brėstančiai solistei J. Liustikaitei koncerte dainos mėgėjus puikiai nuteikė.

Solistams akomponavo muz. Aleksandras Kučiūnas.

Šį paskutinį priešgavėninį koncertą rengė Lietuvių Fronto Bičiulių skyrius. Koncertas praėjo su pasisekimu tiek rengėjams, tiek solistei, kuriai paremti šis vakaras buvo skirtas. Ji gavo savo sutartą honorarą, o iš likusio pelno bus sušelpti Sibiro lietuviai tremtiniai.

Lituanistinė mokykla iš rūbinės gavo $36.20 pajamų. Tėvų komitetas, dėkodamas Lietuvių Fronto bičiuliams už šią paramą, norėtų, kad ir kitos organizacijos, rengdamos savo pobūvius, nepamirštų lietuviškosios švietimo ir auklėjimo institucijos — liutuanistinės mokyklos. Lietuvių Fronto Bičiulių skyriui šiuo metu vadovauja valdyba, kurios pirmininku yra dr. K. Ambrozaitis.

AUKA SERGANTIEMS LIETUVIAMS

Lietuvių gydytojų draugijos žmonų komitetas, kuris pasivadino "Talka", per Balfo dir. S. Laniauską įteikė 25 dol. auką Balfui, kad nupirktų Vokietijos sanatorijose ar ligoninėse esantiems lietuviams vaistų.

Dabartinę valdybą sudaro Ambrozaitienė, Stanaitienė ir Gruzdienė. Vasario 22 d. ruošiamas visų Ohio lietuvių gydytojų šeimų subuvimas dr. Juškėnienės namuose, kur bus išrinkta ir nauja "Talkos" vadovybė.

GRANDINĖLĖS SUKAKTIS

Populariojoi lituanistinės mokyklos tautinių šokių grupė, vadovaujama Liudo Sagio, praėjusį sekmadienį atšventė savo penkerių metų darbo sukaktį Gaidžiūnų namuose. Sukakties proga tėvų vardu kalbėjo I. Stankaitienė, mokyklos vardu — J. Žilionis ir šokių vadovas L. Sagys. Apie Grandinėlės veiklą pranešimą pateikė dabartinis pirm. A. Šenbergas. Uoliosioms Grandinėlės šokėjoms Mirgai Mazoliauskaitei ir Daliai Benokraitytei buvo įteikta dovanų. Jos yra aktyvios narės nuo pat Grandinėlės įkūrimo. Po oficialiosios dalies buvo vaišės ir jaunimo pasilinksminimas. **S. G.**

Reikia mokėti ginti tiesą, kad net jos priešai, jeigu būtų tokie, išeitų įsitikinę, kad ginantis tiesą yra jiems pilnas meilės ir pagarbos.

Arkivysk. J. Matulaitis

CHICAGOJE

Raidės ar numeriai?

Illinois valstybės sekretorius ruošiasi atiduoti Chicagos universitetui ištirti: kas būtų geriau rašyti automobilių leidimų lentelėse: vien tik numeriai ar pavartoti ir raides. Daugelis yra šalininkai — įvesti ir raides. Jas jau turi 26 valstybės. Tačiau jau 1939 metais Chicagos universitetas studijavo tą klausimą ir patarė pasilikti prie numerių dėl šių priežasčių: lengviau esą atsiminti kombinacijas dešimties numerių, kaip kombinacijas 10 numerių ir 26 raidžių. Antra, kaikurios raidės ryškiai neišsiskiria. Pvz. C yra panaši į O; gi B į 8. Pagaliau — telefonu perduodant policijai raides, lengviau suklystama, kaip perduodant skaičius.

Kaikurie sako, kad Illinois valstybėje reikia įvesti pastovius numerius, į kuriuos tebūtų įstatoma tik kiekvienų metų data; tačiau kiti vėl primena, kad tokias įstatomas dalis labai lengva išvogti.

10 Dievo įsakymų

Šiuo metu dar net šešiuose Chicagos teatruose rodomas filmas Dešimt Dievo įsakymų. Numatoma, kad tas filmas per trejus metus bus atnešęs $43,000,000. Toks didelis yra publikos susidomėjimas juo.

Sputnikas padėjo JAV-bėms

JAV Geofizinių Metų komiteto pirmininkas dr. Joseph Kaplan, kalbėdamas Chicagoje, pasidžiaugė, kad sputnikas daug padėjo amerikiečiams — paskatindamas labiau atsidėti naujų savo mokslininkų paruošimui.

Sunkėja kuro atvežimas

Ledams užgulus Chicagos upę, sunkėja atvežimas skystojo kuro, kurio nemaža dalis gabenama baržomis. Viena barža buvo leduose įstrigusi net su 300,000 galionų žibalo.

GUŽAUSKŲ
BEVERLY HILLS GĖLINYČIA
Geriausios gėlės dėl vestuvių, banketų, laidotuvių ir kitų papuošimų.
2443 West 63rd Street
Telef. PR 8-0833 ir PR 8-0834

PIRKITE DABAR TIESIOG NUO MR. NELSON,
SAVININKO
SAINT CASIMIR MONUMENT CO.
3914 West 111th Street
Tel. — CEdarcrest 3-6335
Vienas blokas nuo kapinių
Didžiausias Paminklams Planų Pasirinkimas mieste!

Petkus
TĖVAS ir SŪNUS
LAIDOTUVIŲ DIREKTORIAI
6812 S. WESTERN AVE. Tel. GRovehill 6-2345-6
1410 S. 50th Ave., Cicero, TOwnhall 3-2108-09
KOPLYČIOS VISUOSE MIESTO DALYSE

LIŪDĖSIO VALANDOJ
Šaukite
MAŽEIKA & EVANS
LAIDOTUVIŲ DIREKTORIAI
6845 So. Western Ave. Air Conditioned koplyčia
REpublic 7-8600 — 7-8691 Automobiliams vieta
Tiems, kurie gyvena kitose miesto dalyse; gausimo koplyčią arčiau jūsų namų.

JOHN F. EUDEIKIS
LAIDOTUVIŲ DIREKTORIUS
TRYS MODERNIOS KOPLYČIOS
4605-07 South Hermitage Avenue
Tel. YA 7-1741-2 ir LA 3-9851
4330-34 South California Avenue
Telefonas LA 3-0440 ir LA 3-9852
AMBULANCE DIENĄ IR NAKTĮ

Nuoširdžiausią užuojautą dėl sūnelio JUOZUKO mirties

p. JUOZUI LAUČKAI su šeima

reiškiame.

Dr. Z. Danilevičius su šeima ir Jonas Sakevičius

A. † A.

POVILUI DRUŽILAUSKUI

Brangiam Prieteliui mirus, didžio skausmo valandoje jo žmonai Sofijai, dukteriai Larisai, žentui Aleksandrui ir anūkui Aleksiui reiškiame nuoširdžią užuojautą ir kartu liūdime

Marija ir Stasys Talaft-Kelpšai

Pranešu, kad už sielą

A. † A.

Dipl. inž. ats. pulk. Juozo Steponavičiaus mirusio 1956 m. vasario 16 d., dvejų metų sukakties gedulingos šv. Mišios bus atnašaujamos š. m. vasario 15 d., 8:30 val. ryto Švenč. P. M. Gimimo parapijos senojoje bažnyčioje (Marquette Parke).

Pamaldose dalyvauti kviečiu gimines, draugus ir pažįstamus.

Liūdinti žmona ALEKSANDRA

A. † A.

JONAS VILKAUSKAS

Gyveno 905 W. Cullerton St.

Mirė vasario 12 d., 1958, 3:10 val. popiet. Gimė Lietuvoje; kilo iš Telšių apskr., Alsėdžių parap., Vilkių kaimo.

Amerikoje išgyveno 50 m.

Pasiliko dideliame nuliūdime duktė Anastasia Schlikas, žentas Walter, anūkė Dorothy, kiti giminės, draugai ir pažįstami.

Kūnas paašrvotas Antano M. Phillips koplyčioje, 3307 South Lituanica Ave.

Laidotuvės įvyks šeštadienį, vasario 15 d., iš koplyčios 8:30 val. ryto bus atlydėtas į Dievo Apvaizdos parapijos bažnyčią, kurioje įvyks gedulingos pamaldos už velionies sielą. Po pamaldų bus nulydėtas į Šv. Kazimiero kapines.

Nuoširdžiai kviečiame visus gimines, draugus ir pažįstamus dalyvauti šiose laidotuvėse.

Nuliūdę: Duktė, žentas ir anūkė.

Laidotuvių direktorius Antanas M. Phillips. Tel. YArds 7-3401.

RADIO PROGRAMA

Liet. Radio Programa iš stoties **WLYN, 1360 kil. sekmadieniais 2:30 — 3:00 val. popiet: liet. muzika, dainos ir Magdutės Pasaka. Biznio reikalais kreiptis į Steponą Minkų.** Baltic Florist, Gėlių ir Dovanų Krautuvė, 503 E. Broadway, So. Boston 27, Mass. Tel. So 8-0489. Ten pat gaunama laikraštis "Draugas".

TĖVŲ MARIJONŲ MISIJOS

Pirmoj 1958 metų pusėj tėvai marijonai vadovaus misijoms se kančiose parapijose:

Nuo vasario 23 iki kovo 2 d. — Šv. Antano parapijoje, Cicero, Ill., kun. A. Spurgis, MIC.

Nuo kovo 2 iki 9 d. — Švč. Mergelės Marijos Gimimo parapijoje, Chicago, Ill., kun. Pr. Garšva, MIC.

Nuo kovo 11 iki 19 d. — Švč. Trejybės parapijoje, Newark, N. J., kun. J. Mačiulionis, MIC.

Nuo kovo 14 iki 16 d. — Nekalto Prasidėjimo parapijoje, East St. Louis, Ill., kun. V. Andriuška, MIC.

Nuo kovo 16 iki 18 d. — Šv. Jurgio parapijoje, Shenandoah, Pa., kun. J. Dambrauskas, MIC.

Nuo kovo 20 iki 23 d. — Šv. Kazimiero parapijoje, Winnipeg, Man., Canada, kun. Pr. Garšva.

Nuo kovo 25 iki 30 d. — Šv. Jono parapijoje, Toronto, Canada, kun. A. Spurgis, MIC.

Nuo kovo 30 iki balandžio 6 d. — Šv. Jurgio parapijoj, Cleveland, Ohio, kun. Pr. Garšva.

Nuo kovo 30 iki balandžio 6 d. — Šv. Andriejaus parapijoje, Philadelphia, Pa., kun. J. Mačiulionis, MIC.

Prašome tėvų marijonų rėmėjus ir bičiulius pasimelsti už misijų pasisekimą ten, kurs jos vedamos.

Kun. J. Mačiulionis, MIC,
Tėvų marijonų misijų vedėjas,
1910 E. Falls Street,
Niagara Falls, N. Y.

Prašome gerbiamus klebonus ir visus tuos, kurie pageidaus tėvų marijonų misionierių pagalbos, kaip galima greičiau savo prašymą pasiųsti tėvų marijonų misijų vedėjui.

AUKŠTYN ŠIRDIS
KUN. J. PRUNSKIO parengtas svetimųjų ir savųjų minčių rinkinys

Čia galima susipažinti su daugybe asmenų ir pasigerėti jų charakterio bruožais, pasirodančiais įvairiose gyvenimo aplinkybėse. Knygą gražiai atspausdino Immaculata Press, Putman, Connecticut. 260 pusl. Kaina $2.00.

Užsakymus siųskite: —

"Draugas", 4545 West 63rd Street, Chicago 29, Ill.

Platintojams duodame nuolaidas

TROOST – PACHANKIS MONUMENTS
JOHN W. PACHANKIS (PATCH), Vice-President
6819 So. Western Ave. Tel. GRovehill 6-3745

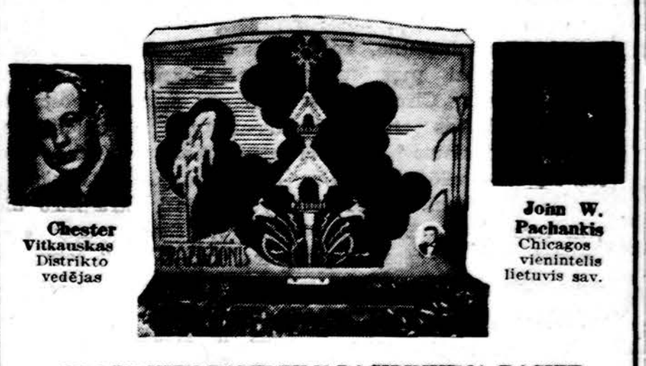

Chester Vitkauskas Distrikto vedėjas

John W. Pachankis Chicagos vienintelis lietuvis sav.

GRAŽIAUSIŲ PAMINKLŲ PASIRINKIMĄ RASITE PAS MUS

Atdara kasdien ir sekmad. nuo 9 val. ryto iki 5 val. popiet.

SEKANTIEJI YRA NARIAI CHICAGOS LIETUVIŲ LAIDOTUVIŲ DIREKTORIŲ ASOCIACIJOS

Ambulansų patarnavimas dieną ir naktį. Reikale šaukitės mus.

Mes turime koplyčias visose Chicagos ir Roselando dalyse ir tuojau patarnausime.

PETRAS BIELIŪNAS
4348 S. CALIFORNIA AVE LAfayette 3-3572

ANTANAS M. PHILLIPS
3307 LITUANICA AVE. Tel YArds 7-3401

PETRAS P. GURSKIS
659 WEST 18TH STREET Tel. SEeley 3-5711

POVILAS J. RIDIKAS
3354 S. HALSTED STREET Tel. YArds 7-1911

LEONARDAS F. BUKAUSKAS
10821 S. MICHIGAN AVE. Tel. COmmodore 4-2228

JURGIS F. RUDMIN
3319 S. LITUANICA AVE. Tel. YArds 7-1138-1139

VASAITIS — BUTKUS
1446 S. 50TH AVE., CICERO, ILL. Tel. OLympic 2-1003

ZIGMUND (ZUDYK) ZUDYCKI
1646 W. 46TH STREET Tel. YArds 7-0781

STEPONAS C. LACKAWICZ
2424 W. 69th STREET Tel. REpublic 7-1213
2314 W. 23RD PLACE Tel. VIrginia 7-6672

VANCE FUNERAL HOME
1424 S. 50TH AVE. OLympic 2-5245 ir TOwnhall 3-9687

Aplink mus

× **Kun. Jonas Jančius,** Marijonų vienuolijos provinciolas, šį sekmadienį, vasario 16 d., 10 val. atnašaus šv. mišias, minint Lietuvos nepriklausomybės paskelbimo 40 metų sukaktį Šv. Kryžiaus parapijos bažnyčioje, So. Hermitage ir 46 gatvė. Pamokslą sakys kun. dr. **Juozas Vaškas,** MIC. Visos pamaldos bus rekorduojamos.

× **Vysk. V. Brizgys** atnašaus šv. mišias šį sekmadienį 10:45 val. ryto ir pasakys pamokslą Marquette Park Gimimo šv. Panelės bažnyčioje, Vasario 16 d. šventėje.

× **Visų mūsų** pareiga atvykti į Vasario 16 d. minėjimą, įvykstantį Marijos Augšt. mokyklos salėje vasario 16 d. 1:30 v. p. p.

× **Vasario 16 d.,** sekmadienį, Visų Šventųjų parapijoje, Roselande, kur klebonauja kun. J. Šaulinskas, per visas mišias bus daroma rinkliava tėvų marijonų naujojo vienuolyno ir lietuviškosios spaudos centro — Draugo namų statybos skoloms mažinti. Tėvai marijonai yra nuoširdžiai dėkingi gerb. klebonui kun. J. Šaulinskui, kuris, iš širdies remdamas lietuvišką spaudą, maloniai leido savo bažnyčioje šią rinkliavą pravesti.

× **Cicero kolonijoj** Vasario 16 minėjimas įvyksta šį šeštadienį, vasario 15 d., 6 v. v. Šv. Antano parap. salėje. Programoje bus dr. J. Adomavičiaus paskaita, muzikinis veikalas "Pabaigtuvės" ir kt. dalykai. Šį minėjimą rengia komitetas, kuriam vadovauja dr. P. Kisielius; kiti šio komiteto bei įvairių komisijų nariai: kun. P. Patlaba, dr. Z. Ašoklis, J. Šulaitis, J. Arštikys, Kadys, St. Paulauskas, Z. Juškevičienė, Ed. Šulaitis, P. Maldeikis ir kt. Komiteto garbės pirmininku yra prel. Ig. Albavičius.

× **Jeronimas Ignatonis,** šiemetinės "Draugo" romano literatūrinės premijos laureatas, praveda Vasario 16 d. minėjimą, kurį rengia LB Town of Lake apylinkės valdyba vasario 15 d. 7 val. vakare Vinco Ančiulio salėje, 1820 W. 46th Street, Chicagoje. Po oficialiosios minėjimo dalies bus išpildyta meninė programa, kurią atliks Šv. Kryžiaus parapijos lituanistinės mokyklos mokiniai, parengti mok. F. Tarulienės. Vietos ir apylinkės lietuviai laukiami minėjime.

× **Jurgis J. Stungis,** 6917 S. Washtenaw Ave., kuris darbuojasi Drovers banke jau 26 metai, bankui švenčiant 75 metų sukaktuves buvo pakeltas į banko "assistant cashier". Be Jurgio Stungio Drovers banke darbuojasi dar ir daugiau lietuvių: Klem. Globis, Lorraine Bučnytė, Vanda Zabello ir Jonas Mickevičius. 75 metų jubilėjaus proga banko patalpos yra labai išpuoštos, prisiųsta daugybė gėlių ir kiekvienas atsilankęs yra apdovanojamas "ball point" pieštukais, o atidarę taupymo sąskaitą dar gauna specialią dovaną.

× **Vasario 16 d.** iškilmingas pamaldas Šv. Kryžiaus bažnyčioje rengia Lietuvių Bendruomenė. Lietuvos nepriklausomybės 40 metų sukakčiai paminėti iškilmingosios pamaldos bus Šv. Kryžiaus bažnyčioje vasario 16 d. 10 val. Pamaldų metu giedos "Dainavos" ansamblis. Organizacijos kviečiamos pamaldose dalyvauti su vėliavomis. Organizacijų atstovai su vėliavomis renkasi prie Šv. Kryžiaus bažnyčios 9 val. 40 min. Lietuvių Bendruomenė Šv. Kryžiaus bažnyčioje Vasario 16 d. pamaldas rengia kiekvienais metais.

× **Staliukus į "Puotą jūros dugne",** tradiciniai rengiamą Chicagos jūrų skautų,-čių tuntų vadovybių š. m. vasario mėn. 15 d. Western Ballroom salėje iš anksto galima užsisakyti telefonu PRospect 8-3492, kas svečiams nieko nekainuos. Pagal galimybę, staliukai bus gaunami ir paties baliaus metu. Taip pat iš anksto užsisakyti ir laiku neatsiimti staliukai bus panaudoti kitiems svečiams.

Šis grandiozinis Užgavėnių balius prasidės 8 val. vakare. Visi kviečiami dalyvauti su pusiau formaliais rūbais.

× **Dail. J. Pautieniaus** apžvalginė darbų paroda Jaunimo centre atidaroma ryt, šeštadienį, vasario 15 d. 6:30 val. vak. Dail. savo parodoj išstatys arti 40 įvairių darbų, jų tarpe portretų, figūrinių kompozicijų ir visą eilę peisažų. Paroda atidaroma šešt. ir sekmad. nuo 12 ligi 10 v. v. Šiokiadieniais nuo 5 ligi 9 v. v.

× **Kun. dr. A. Baltinio** paskaita Chicagos Lietuvių Fronto susirinkime sukėlė gyvą susidomėjimą. Prelegentas išsamiai pažvelgė į dvidešimtojo amžiaus veidą, atskleisdamas jo laimėjimus ir blogybes. Po paskaitos sekė gyvos diskusijos.

× **Nemyra Šumskis** iš Chicago, Ill., įstojo nariu Lietuviškos Knygos kluban, įmokėjo 10 dol. mokesčio ir paėmė beletristikos antologiją. Ji jam atsiėjo tik 4.67 dol. Šiaip būtų kainavusi 7 dol.

× **Irvis Breivė.** Cicero gyventojas, aviacijos inžinierius, O'Hare aerodrome jau 6 mėnesiai eina vyresniojo inžinieriaus pavaduotojo pareigas. Jo bičiuliai džiaugiasi pasisekimu ir linki sėkmės.

× **Pelkių Žiburėlio** valandėlės metu šį sekmadienį bus duodama ištrauka iš B. Sruogos veikalo Giesmė apie Gediminą. Skaito akt. H. Kačinskas.

× **Aldona ir Kostas Eidukoniai,** pardavę savo nuosavybę Beverly Hills, nusipirko namą Evergreen Parke, į kurį jau persikėlė gyventi. Dabartinis jų adresas: 8832 S. Fairfield Ave., Evergreen Park, Chicago 42, Ill.

× **Lietuvos laisvinimui** 100 dol. Justas Lieponis Lietuvių Prekybos namų vardu Vasario 16 d. proga, paaukojo Altui $50 ir Tautos fondui $50.

× **Chicago American** rytoj turės svarbų vedamąjį Lietuvos nepriklausomybės sukaktuvių proga.

× **Šv. Kryžiaus** parapijos berniukai skautai bus atžymėti vasario 14 d. 7 v. v. parapijos svetainėje. Tėvai, Šv. Vardo d-jos nariai ir visi kiti kviečiami iškilmėse dalyvauti.

× **Emilie Prose,** Marquette Parko lietuvaitė, yra Chicagos rajono International Federation of Catholic Alumnae draugijos pirmininkė.

× **Inžin. Bartkus** filmuos ateitininkų sendraugių ir studentų pobūvį šeštadienį (vasario 15 d.) 5 val. p. p. Jaunimo centre. Laukiama gausaus ateitininkų atsilankymo.

× **Dr. A. Trimakas,** Vliko pirmininkas, tars žodį ateitininkų pobūvyje šį šeštadienį, vasario 15 d., 5 v. p. p. Jaunimo centre.

Gydytojai ir narkotikai

Chi-gos dienraščiai paskelbė Šiaurės Dakotos Medicinišķųjų Egzaminatorių tarybos surinktus duomenis, pagal kuriuos — tarp gydytojų yra 30 kartų daugiau įpratusių vartoti narkotikus, kaip tarp kitų žmonių. Pagal tuos duomenis išeina, kad apskritai vienas narkotikų vartotojas yra iš 3,000 gyventojų, o gydytojų tarpe — vienas narkotikų vartotojas iš 100.

GRAŽUS UŽDARBIS

Ted Williams (dešinėj) laiko plunksną, kuria pasirašo sutartį su Bostono Red Sox beisbolo komanda ir gaus už 1958 m. 125,000 dolerių. Šalia klubo vedėjas Cronin. (INS)

JŲ VILTYS TIK MUMYSE

J. KAIRYS, Vak. Vokietija

Visą laiką bei kiekvienu metu mūsų tautiečiai tikėjosi ir tebesitiki iš pasaulio ko nors geresnio savo kenčiančiai Tėvynei. Sekdami tarpvalstybinio gyvenimo raidą neretai kaikurias jos kreives lietuviai interpretuodavo sau norima kryptimi ir pynė iš jų tiek laukiamo laisvės atgavimo svajones. Tai darydami manė, kad ir laisvasis pasaulis turi tikrą supratimą apie Kremliaus rengiamą jam kruviną puotą, kokią padarė Lietuvai ir kitiems okupuotiems kraštams, ir pagaliau padarys atitinkamas išvadas. Bet apsiriko. Maskva savo vilionėmis, grasinimais ir kitais tik jai vienai įmanomais būdais bei machinacijomis taip sumaišė Vakarų visuomenę, kad šitoji ne retai jau net nesugeba susigaudyti raudonųjų užmačiose. Ji pradeda nesibaidyti net Kremliaus nuolat siūlomos koegzistencijos, nors ji ir yra Maskvos siekimas įamžinti dabartinį status quo. Nuo jo lyg nuo kokios atsparos, vėliau ji šoks ne vien į tolį, bet į viršų ir į plotį. Ir taip susidarė ši padėtis pasaulyje, kurią daug kas laiko kritiškiausia nuo paskutinio karo pabaigos.

Žinant Kremliaus ponų siekius ir matant vakariečių tūpčiojimą vietoje arba net ėjimus atgal, komunizmo pavergtųjų tautų nepasitikėjimas pasaulio politika vis didėja. Baiminasi, kad jos ir vėl gali tapti didžiųjų prekybos objektu Dabar mūsų tautiečiai, velką raudonųjų jungą, savo viltis išsilaisvinti iš okupanto sudeda greičiausiai į mus vienus ir dar daugiau, nei kada nors praeityje. Kadangi jiems yra užčiauptos burnos pasakoti pasauliui apie jo padarytą Lietuvai neteisybę ir reikalauti, kad būtų atstatyta atimtoji Nepriklusomybė, jie tikisi, kad tiek jų vardu, tiek ir savu padarysim visa tai mes, pabėgėliai bei emigrantai. Bet ar jų viltis mes pateisinam? Atrodo, kad nevisai. Mat, svarbiausia priemonė laisvinti Lietuvai buvo, yra ir bus politinis darbas, nes vien dėl pasaulio politinių machinacijų Lietuva neteko savo laisvės ir dėl jų dar neatgauna. Visos kitos, kaip pvz., kultūrinės ir joms panašios, šiuose reikaluose nėra pačios lemtingiausios. Politinį darbą lietuviai daugiausiai vykdė ir tebevykdo per VLIKą. Tiek seniau, tiek ir dabar jis yra vienintele ir svarbiausia institucija Tėvynės laisvinimo uždaviniams vykdyti. Jo reikšmė ypač pamatoma pasaulinės politikos krizės metu. Kaip jau buvo galima tikėtis kovoje su krašto okupantu VLIKas pakaitalo neturėjo seniau, neturi jo dabar, neturės ir ateityje. Būdamas vien lietuvių Komitetas ir vien lietuvių patriotų suaukotomis lėšomis, išlaikomas, jis nepriklauso jokiems svetimiesiems, kurie galėtų uždrausti jam siekti savo tikslo.

Taigi, švęsdami 40 m. Lietuvos Nepriklausomybės paskelbimo sukaktį ir turėdami galvoje kankinamą ir visaip alinamą savo Tėvynę, turėdami galvoje tuos visus netikėtinumus, kuriuos dar gali atnešti pasisukimai pasaulinėje politikoje, reikėtų visiems lietuviams susispiesti VLIKe ir vieningai dirbti Tėvynės laisvinimo darbą bei remti jį. Tai būtų tikra demonstracija ir prieš okupantą, o mūsų tautiečiams, tiek jau laiko ir tiek sunkiai jam vergaujantiems, dar vienas įrodymas, kad mūsų budrumas Lietuvos reikaluose dar vis didėja.

CHICAGOS ŽINIOS

Darbai Chicagoje

Prezidentui išreiškus viltį, kad kovo mėnesį reikia laukti darbų padidėjimo, faktiną padėtį Chicagoje ėmė tirti sen. P. Douglas. Jisai netgi aplankė skerdyklas, kur rado atleistų darbininkų tarp 10 ir 25%, ir nebuvo daug duomenų, rodančių, kad darbai pagerėtų nuo kovo mėnesio. Chicagos skerdyklose nedarbas atsirado keliantis skerdykloms į kitas vietas. Be to — eilėje fabrikų sumažėję užsakymai. Tačiau daugelis verslininkų nėra tokie pesimistai, kaip Douglas, ir pramato greitesnį pagerėjimą.

Valentino diena

Šiandien, vasario 14 d., yra šv. Valentino diena. Daugelis siunčia korteles ir sveikinimus tiems, kuriuos jie brangina ir myli. Chicagos Meno institute yra tokių šv. Valentino dienos kortelių 250 m. senumo.

Vilnies redakcijoje — komunistai

Dienraštis "Chicago American" rašo, kad dabar, užsidarius "Daily Worker", didžiausias komunistų dienraštis JAVse esąs "Vilnis". Remdamasis praeitų metų apklausinėjimais, "Chicago American" bendradarbis Norman Glubok tvirtina, kad visi svarbieji postai tame dienraštyje yra užimti komunistų. Korespondentas paduoda perdaug didelį "Vilnies" skaitytojų kiekį. Straipsnio užbaigoje yra Stasio Piežos papildymas, kad "Vilnis" teturi mažą įtaką lietuviuose; pažymi, kad daugiausia skaitomi yra "Draugas" ir "Naujienos", kovoją dėl Lietuvos laisvės.

17 naujų pašto stočių

Chicagoje, ir ypač beaugančiuose priemiesčiuose, numatoma pastatyti 17 naujų pašto stočių.

3,000 moksleivių žiūrėjo madų

Net 3,000 jaunų mergaičių moksleivių buvo susirinkusios į Palmer viešbučio Didžiąją Balių salę, kur buvo demonstruojamos naujos mados. Tą viską suorganizavo katalikų moksleivių sąjūdis, vadinamas SDS, besistengiąs propaguoti padorias madas. Susirinkusioms mergaitėms buvo parodyta, kad yra labai gražių madingų suknelių, kurios taipgi yra ir kuklios. To sąjūdžio vadovybėje yra ir lietuvaičių, o šios madų parodos karalienė buvo išrinkta Marijos Augšt. mokyklos auklėtinė Irena Vytauskaitė.

Karnavalas ežere

Chicagos mėras Daley planuoja rugpjūčio mėnesį suruošti karnavalą Michigano ežero pakrantėje. Tai patrauktų daug svečių, kaip kad į Pasadena patraukia rožių paradas ar į New Orleans — Užgavėnių karnavalas. Chicagoje būtų laivų paradas, fejerverkai, gal ir gondolos upėje. Tam planuojama paruošti Navy Pier.

Peršovė banditą

Chicagoje, didelėje maisto krautuvėje 127 E. Garfield, buvo keturis kartus peršautas banditas Albert Lawrence, 38 m. amžiaus. Jį peršovė krautuvės vedėjas, kada pamatė, kad banditas, norėdamas apiplėšti, paleido šūvį į krautuvės tarnautoją Marvin Weiner.

Merginų balius

Conrad Hilton viešbutyje buvo Western Electric bendrovėje tarnaujančių merginų ir moterų, priklausančių Hawthorne klubui, balius, kuriame dalyvavo apie 1,300 moteriškųjų. Jos į tą balių tepakvietė tik keletą augštesnių savo įmonės pareigūnų.

Sužeistoji sveiksta

Vienuolikos metų mergaitė Carol Foss, skautė, kurią buvo sužeidę Chicagos vaikogaliai, jau išleista iš Englewood ligoninės ir sveiksta savo tetos namuose. Nusikaltėliai teisiami.

Lietuviai Chicagos spaudoje

Lietuvių reklama Chicagos amerikiečių spaudoje yra gana gera. Visi dienraščiai rašo, apie Vasario 16 dienos iškilmes, praneša apie studentų memorandumą prezidentui, Jungt. Tautoms ir svetimų valstybių ambasadoriams.

Dinamitu pralaužė ledus

Per 41 valandą dinamitu ir kitomis priemonėmis kovojant pavyko pralaužti Chicagos upės ledą ir atverti kelią transporto laivams. Sunkiausiai buvo nuo ledų apvalyti užtvankos vartus. Čia buvo panaudota milžiniškos žemsemės replės, kurios savo žiaunomis gali pakelti 1,200 svarų ledo ir sviesti jį į srovę.

Linkolno lenta rotušėje

Lincolno gimtadienio proga Chicagos miesto rotušėje buvo įtaisyta paminklinė lenta su išgraviruotais šiais Lincolno žodžiais:

— Žmogus turi didžiuotis miestu, kuriame gyvena, ir jisai turi taip gyventi, kad jo miestas didžiuotųsi tuo, kad jis čia gyvena.

Čiuožimo varžybos

Katalikų jaunimo CYO suorganizuotose čiuožimo varžybose Chicagoje bus daugiau kaip 500 dalyvių. Jos įvyks sekmadienį popiet Waveland parke, Addison ir ant ežero ledo.

Peikia Prancūzės filmą

Chicagos filmų kritikai peikia dekadentinį filmą "Bonjour Tristesse", pastatyta pagal to paties vardo prancūzės Francoise Sagan veikalą.

Paauguoliai tebesiaučia

Chicagoje sunkiai sužeistas Ray Miller, 17 m. amžiaus, ir nugabentas į Mercy ligoninę. Vis tai padariniai paauguolių peštynių. Peršautas jisai įstengė nusvyruoti pas savo draugą, kuriam pasakė, kad jį peršovė Skits Arnold. Kulka įstrigo viduriuose, ties inkstu.

Broliškumas

Antikomunistinio sąjūdžio Town Hall Forum vadovė Mathilde Ernestine vasario 16 d. 4 val. p. p. ruošia paskaitą "Brotherhood is Good Business", kurią laikys aktyvus visuomenininkas John T. Kenna Hoe Sai Gai restorano salėj 75 W. Randolph Str.

STATYBAI IR NAMŲ PATAISYMUI PRISTATOM Visokių Rūšių MEDŽIAGĄ

CARR MOODY LUMBER CO

STASYS LITWINAS, Pres.

3039 So. Halsted St.

Tel. Victory 2-1272

Apkainavimą ir Prekių Pristatymą Teikiame Nemokamai.

Raštinė atidara kasdien nuo 8 val. ryto iki 6 val. vakaro Šeštadienais iki 3 val. vakaro

Lithuanian dictionary

Angliškai lietuviškas — Lietuviškai angliškas žodynas. Paražytas H. H. Pewtress ir T. Geriko. 333 psl. Kietais viršeliais. Kaina $4.50. Gaunama "Drauge", 4545 W. 63rd St., Chicago 29, Ill.

KAS TIK TURI GERĄ SKONĮ, VISKĄ PERKA PAS LIEPONĮ!

Prekės be brokų, kainos žemiausios Chicagoje, išsimokėjimai iki 3-jų metų. Europos ir Amerikos žymiausių firmų baldai, Televizijos, Šaldytuvai ir visa namams ir ofisams įrengti.

Moderniškiausia lietuvių baldų prekyba Chicagoje

LIETUVIŲ PREKYBOS NAMAI — FURNITURE CENTER, INC.

3222-24-26 So. Halsted St. Victory 2-4226

Krautuvė atidaryta: Pirmad. ir ketvirtad. 9—9:30 val. Kitomis dienomis 9—6 val. Sekmadieniais 12—5 val.

TĖVŲ MARIJONŲ GLOBOJAMA

MALDININKŲ KELIONĖ Į LIURDĄ

ir kitas žymias Europos šventoves ir vietas.

KELIONĖS VEDĖJAS

Kun. Anfanas Miciunas, MIC.

Chicagos Namo Viršininkas

- Išplaukia iš New York'o 1958 m. gegužės 21 d., liuksusiniu laivu "Queen Mary". — Grįžta birželio 24 d., puikiu laivu "Queen Elizabeth".
- Kelionė tęsis apie 35 dienas. Apart Liurdo, bus aplankyta Paryžius, Lisieux (Šv. Teresėlės gimtinė), Fatima, Lisabonas, Madridas, Roma, Neapolis, Assisi (Šv. Pranciškaus gimtinė), Florencija, Venecija, Briuselis (kur bus aplankyta Tarptautinė Pasaulio Paroda).
- Iš viso, bus aplankyta 8 kraštai: Prancūzija, Portugalija, Ispanija, Italija, Vokietija, Šveicarija, Liuksemburgas ir Belgija.
- Kelionės kaina $1150.00 asmeniui. Vietų skaičius apribotas. Padarykite rezervacijas tuojau.

REV. ANTHONY MICIUNAS, M.I.C.
6336 So. Kilbourn Ave.
Chicago 29, Illinois

Esu interesuota(as) Jūsų kelione į Liurdą. Prašau man prisiųsti smulkesnių informacijų.

Vardas, pavardė .....

Adresas .....

Miestas ..... Valstija .....