THE LIBRARY OF CONGRESS GRATIS
SERIAL DIVISION
WASHINGTON 25, D.C.
/11/1/58/

DRAUGAS
THE LITHUANIAN DAILY FRIEND
PUBLISHED BY
THE LITHUANIAN CATHOLIC PRESS SOCIETY
4545 WEST 63RD STREET CHICAGO 29, ILL.
TELEPHONE LUDLOW 5-9500
LEADING DAILY FOR OVER A MILLION LITHUANIANS

DRAUGAS

THE LITHUANIAN DAILY FRIEND

DRAUGAS
LIETUVIŲ KATALIKŲ SPAUDOS DRAUGIJOS
LEIDŽIAMAS LIETUVIŲ DIENRAŠTIS
SU ŠEŠTADIENINIU MOKSLO, LITERATŪROS
IR MENO PRIEDU
DRAUGAS ĮSTEIGTAS 1909 M.

Nr. 56 | Price 7 cents | PENKTADIENIS, KOVO (MARCH) 7, 1958 | Kaina 7 centai | Vol. XLII

Korėjos raudonieji nušovė JAV sprausminį lėktuvą

Prancūzijos sostinėje

Šaunus šv. Kazimiero 500 metų gimimo sukakties minėjimas

Dailininkas V. Kasiulis nupiešė šv. Kazimiero paveikslą, kuriame pavaizduotas su kryžiumi dešinėje rankoje jaunas karalaitis, apsisiautęs puošnia mantilija. Kairėje paveikslo pusėje perspektyvoje matosi Gedimino kalnas su pilies bokštais, barokinės bažnyčios kontūrai

ED. TURAUSKAS

Mūsų korespondentas Prancūzijoje

PARYŽIUS. — Lietuvių Katalikų misijos Prancūzijoje pastangomis ir rūpesčiu š. m. kovo 1 d. Katalikų Instituto Aktų salėje įvyko šv. Kazimiero 500 metų gimimo sukakties minėjimas. Ant priešakinės sienos buvo pakabintas Paryžiuje gyvenančio dailininko V. Kasiulio ad hoc nupieštas Šventojo paveikslas, kuriame pavaizduotas su kryžiumi dešinėje rankoje augšto ūgio jaunas karalaitis, apsisiautęs puošnia mantilija. Kairėje paveikslo pusėje perspektyvoje matosi Gedimino kalnas su pilies bokštais, barokinės bažnyčios kontūrai. Paveikslas skiriasi savo koncepcija ir išreiškimu nuo ligi šiol žinomų šv. Kazimiero paveikslų.

Iškilmingam aktui pirmininkavo buv. Prancūzijos ministeris pirmininkas ir užsienių reikalų ministeris Robert Schuman, pasauliniai žinomas valstybės vyras.

Minėjimas įvyko Paryžiaus arkivyskupo kardinolo M. Feltin globoje, kuris susirinkimą pagerbė savo asmenišku atsilankymu, kas, atsimenant tokios didelės asmenybės nesuskaitomus įsipareigojimus, yra ypačiai atžymėtinas dalykas.

Atidarydamas susirinkimą, R. Schuman trumpai pabrėžė iškilmės prasmę ir reikšmę, primindamas, kad lietuvių tauta šiandien kenčia nelaisvės jungą ir pareikšdamas, kad prancūzai, atsilankydami šioje salėje, reiškia kenčiančiai lietuvių tautai savo užuojautą ir visišką solidarumą. Toliau trumpoje kalboje Liet. Kat. misijos direktorius kun. J. Petrošius įprasmino šį minėjimą, iškeldamas motyvus, dėl kurių šis minėjimas įvyko.

Lietuvos atstovo S. Bačkio žodis

Lietuvos atstovas Prancūzijai min. S. Bačkis savo neilgoje kalboje labai vykusiai ir gražiai priminė susirinkusiems lietuvių tautos kančias ir lietuvių ištikimumą Katalikų Bažnyčiai visokiomis aplinkybėmis: ir savame krašte, ir partizanų kovų metu, ir tolimo Sibiro mirties stovyklose. Jo pacituotoji ištrauka iš J. Scholmer'io knygos apie lietuvių belaisvių surengtas šv. mišias anglių kasyklos gelmėse Vorkutoje ne vienam iš dalyvavusių, tarp jų ir už prezidiumo stalo sėdėjusiam pagrindiniam minėjimo kalbėtojui, Paryžiaus arkivyskupo augziliarui vyskupui Rupp'ui išspaudė ašarų.

Vyskupas Rupp priminė lietuvių kalbos senumą

Vyskupas Rupp savo kalboje plačiais bruožais nupiešė šv. Kazimiero laikotarpio istorines aplinkybes, apibūdino Šventojo jaunystę, jo mokytojus, jo rūpestingumą valstybės reikalų tvarkyme ir jo aiškų palinkimą į dvasinių dorybių puoselėjimą. Kalbėtojas priminė taip pat lietuvių kalbos senumą, jos giminingumą su sanskrito kalba, su kuo jis turėjo progos susipažinti dar jaunuose metuose iš savo tėvo — kalbininko mėgėjo.

Instituto salėje

Paryžiaus Katalikų Instituto studentų choras „La Faluche" programos paįvairinimui padainavo ar pagiedojo keletą gražių senų ar jaunesnių kompozitorių dainų ar giesmių, o užbaigai visus nustebino padainuodamas labai meistriškai St. Šimkaus „Oi kas sodai do sodeliai"... lietuviškai.

Instituto salė, kurioj gali tilpti apie 500 žmonių, buvo apypilnė. Lietuviai tesudarė tik mažą dalyvių nuošimtį. Buvo daug įžymių Lietuvos draugų prancūzų ir kitų tautybių žmonių, tarp jų Ispanijos ambasadoriaus atstovas, buv. Prancūzijos ministeris Lietuvai R. Ristelhueber, buv. karo attache pulk. J. Chabanier, Prancūzijos — Pabaltijo draugijos pirmininkas, senato vicepirmininkas E. Pezet ir daug kitų.

Ragino lietuvius laikytis savo tėvų kalbos

Sekmadienį kovo 2 d. T. T. Jėzuitų koplyčioje, kur kas sekmadienis lietuviai turi savo pamaldas, vysk. Rupp'o vienas iš pagalbininkų monsinjoras L. Gillet atnašavo šv. mišias ir pasakė trumpą pamokslą, kuriame ragino lietuvius laikytis savo tėvų kalbos, lankyti savo „parapijos" (misijos) pamaldas, kurios sudaro gyvą kenčiančios tėvynės priminimą. Baigdamas minsinjoras Gillet lietuviškai pacitavo pirmąjį giesmės „Marija, Marija"... posmą, labai rūpestingai ištardamas ir kirčiuodamas.

Pamaldos buvo tikrai įspūdingos. Muzikui Užpuolevičiui vargonaujant įprastos giesmės, kaip „Pulkim ant kelių" ir kitos buvo sugiedotos su ypatingu pakilimu ir darnumu. Pats muzikas tatai išgyveno su ypatingu pasitenkinimu, o visi „giedoriai" ir „klausytojai" ryškiai juto, kaip giesmė jų maldavimus nešte neša augštyn prie Augščiausiojo Sosto.

Šviesus atminimas

Po pamaldų „šventoriuje" susirinkę dalyviai ilgai nenorėjo skirstytis. Daug buvo matyti nušvitusių, patenkintų veidų, kad šv. Kazimiero minėjimas toje vienoje iš kukliausių savo skaičiumi ir savo pajėgumu lietuvių bendruomenių taip šauniai pavyko ir ilgam paliko šviesų atminimą.

Nuopelnas už šias didžiai pavykusias dvigubas iškilmes beveik išimtinai priklauso Prancūzijos lietuvių „parapijos" klebonui kun. J. Petrošiui, kuris su žemaitišku atkaklumu bei pastovumu, su nusistebėjimo ir pagarbos vertu kuklumu per kelis mėnesius, kaip kurmis, „kniso", takavo, tarėsi ir rengė sakytą minėjimą, pasitelkdamas tai vieną, tai antrą savo parapijietį ar parapijietę, bet didžiausią naštą įsirėžęs tempdamas pats. Užtat šiandien gali pelnytai pasidžiaugti savo pasiaukojimo vaisiais. Šventė - minėjimas šauniai pavyko ir, kaip išsitarė viena lietuvaitė, „Prancūzijos lietuviai šia proga buvo savo draugų prancūzų nepaprastai papaikyti..."

Eksplorerio I gyvenimas erdvėje apie 10–15 metų

ST. LOUIS, kovo 6. — JAV armijos satelitas Eksploreris I pasiliks 10—15 metų erdvėje, vakar pareiškė armijos pareigūnas.

George C. Bucher, armijos balistinių raketų agentūros Huntsvillėje, Ala., pareigūnas pareiškė, jog duomenys rodo, kad satelito orbita yra nuo 216 iki 1,550 mylių augštumoje.

Kovoja su sloga

ROQUEBRUNE - CAP-MARTIN, Prancūzija, kovo 7. — Sir Winston Churchill, atsigavęs iš plaučių uždegimo, vakar susirgo sloga. Churchillio artimieji įtikinėja, kad nieko pavojingo nesą.

Du sužeisti

HAVANA, Kuba, kovo 6. — Policijos leitenantas Sales Canizarez ir jo pusbrolis corp. Reinaldo Canizarez vakar buvo pašauti ir sunkiai sužeisti Marianoje, Havanos priemiestyje. Abu lipo iš policijos automobilio, kai iš pravažiuojančio automobilio buvo paleistos kulkos. Užpuolikai pabėgo.

Studentų streikas

HAVANA, Kuba, kovo 6. — Apie 50,000 studentų vakar pareiškė protestą prezidento Batisto režimui. Valstybinių mokyklų sistema paralyžuota ir daug privačių mokyklų uždaryta.

Komunistinės Kinijos paskola Ceilonui

COLOMBO, Ceilonas, kovo 6. — Ceilonas priėmė komunistinės Kinijos pasiūlytą apie 10 milionų dolerių paskolą atsistatyti iš potvynių, kurie Ceiloną ištiko praėjusių metų gruodžio mėnesį, vakar pranešė Ceilono vyriausybės pareigūnas.

JAV armijos Jupiter raketa iš Cape Canaveral, Fla., bandymų centro paleido antrąjį žemės satelitą į erdvę, bet dar neaišku, ar antrasis žemės satelitas pateko į orbitą. (INS)

Prezidentas Eisenhoweris ir valstybės sekretorius John Foster Dulles svarsto nusiginklavimo problemą Baltuose Rūmuose. Trečias konferencijos dalyvis yra James Wadsworth, naujai paskirtas prezidento Eisenhowerio nusiginklavimo projekto patarėjas. (INS)

Antrasis pavasaris Malabaro pajūryje, pietinėje Indijoje

Mar Ivanios buvo kilnus žmogus, panašus anglų didžiajam Newmanui

MALABARO PAJŪRIS, Pietų Indija. — Šių metų vasario 8 d. suėjo didelė sukaktis malankarų apeigų Katalikų Bažnyčiai, kurios gyvenamoji vieta yra Malabaro pajūris, pietinėje Indijoje. Sukako lygiai 25 metai, kai popiežius Pijus XI priėmė į Katalikų Bažnyčią apie 700,000 atskilusių krikščionių jakobitų su jų vyriausiąja galva metropolitu Mar Ivanios. Maždaug trys šimtai metų buvo praėję nuo jų atsiskyrimo.

Mar Ivanios buvo kilnus žmogus, panašus anglų didžiajam Newmanui. Su visu nuoširdumu jis jieškojo tiesos. Jo gyvenimo kelias buvo sunkus, pilnas kliūčių, pareikalavęs daug aukų iš jo pusės. Bet jis su gausiu savo tikinčiųjų būriu laimėjo vieną esminių dalykų krikščionio gyvenime, kurio trūko: būtent, priklausomumą Kristaus Vietininkui žemėje.

Per 25 metus toji siro - malankarų apeigų bendruomenė, jau katalikiška, yra beveik padvigubėjusi: jau turi 1,200,000 tikinčiųjų, 200 kunigų, 50 vienuolių, 150 seselių vienuolių ir 2 vyskupu. Jų bendruomenėje gyvai vystosi auklėjimo, meilės ir socialinio aprūpinimo darbai.

Karinių patarėjų konferencija Maniloje

MANILA, Pilipinai, kovo 6. — Admirolas Felix B. Stump, Jungtinių Amerikos Valstybių vadas Pacifike, vakar atvyko į Manilą dalyvauti pietrytinės Azijos Sutarties organizacijos (Seato) karinių patarėjų konferencijoje.

Nuteisė profesorių

BELGRADAS, Jugoslavija, kovo 6. — Jugoslavijos komunistinis teismas praėjusį pirmadienį nuteisė kalėti 6 metams Dragoslav Stranjakovic, serbų ortodoksų Teologijos fakulteto profesorių. Profesorius kaltinamas, kad jis dalyvavęs sąmoksle nuversti Jugoslavijos komunistinį režimą.

KALENDORIUS

Kovo 7 d.: šv. Tomas Akvinietis, Bažnyčios daktaras; lietuviški: Rimtautas ir Vaidilutė.

Saulė teka 6:19, leidžiasi 5:47.

ORAS

Oro biuras praneša: Chicagoje ir jos apylinkėje šiandien — šilčiau; rytoj — sniegas ar lietus, mažas oro temperatūros pasikeitimas.

Sutelkta kariuomenė

RABAT, Marokas, kovo 6. — Maroko apsaugos ministeris vakar pranešė, jog marokiečių kariuomenė yra sutelkta kelios mylios vakaruose nuo ispanų Ifni kolonijos.

Fiat sumažino darbo valandas

TURINAS, Italija, kovo 6. — Fiat, Italijos didžiausias automobilių fabrikas, užvakar sumažino darbo valandas, bet darbininkams atlyginimas nesumažintas. 30,000 darbininkų iš 60,000 dirbs 44 valandas vieton 46 valandų savaitėje.

Atšaukė ministerį

BELGRADAS, Jugoslavija, kovo 6. — Jugoslavija atšaukė savo ministerį iš Tiranos, Albanijos sostinės, protestuodama prieš Albanijos pareigūnus, jog jie netinkamai elgiasi su Jugoslavijos diplomatais.

Granatos aukos

LIMA, Peru, kovo 6. — Septyni vaikai vakar žuvo ir 17 kitų sužeisti, kai granata, kurią jie rado, sprogo, sutrenkus plaktuku.

Antrasis sprausminis lėktuvas vos išvengė komunistų kulkų

Numušto lėktuvo pilotas iššoko parašiutu

OSAN ORO BAZĖ, Korėja, kovo 7. — Komunistų priešlėktuvinės patrankos vakar numušė Jungtinių Amerikos Valstybių F-86 Sabre sprausminį lėktuvą ir tik neišmušė antrąjį amerikiečių sprausminį kovos lėktuvą iš padangių. . . . .

Jungtinių Amerikos Valstybių lėktuvai buvo užpulti netoli demilitarizuotos zonos.

Antrojo F-86 lėktuvo pilotas pranešė, jog pašauto lėktuvo lakūnas iššoko parašiutu ir buvo matomas nusileidžiant komunistinėje teritorijoje.

Du Sabre sprausminiai lėktuvai atliko pratimus apie 65 mylias šiaurėje nuo Seoul, kai raudonųjų patrankos pradėjo į juos šaudyti.

* * *

Demilitarizuota zona, nustatyta paliaubų sutartimi, eina skersai pusiasalį, ir skiria pietinę Korėją nuo komunistų šiaurės. Zona yra 2½ mylios platumo.

Antrojo lėktuvo pilotas matė, kai komunistų šoviniai palietė pirmąjį lėktuvą ir jis nukrito žemėn, pranešė JAV karinės aviacijos pareigūnas.

Ir dar pridedama: pilotas stiga pamatė parašiutą su pilotu leidžiantis žemyn komunistų pusėje.

Abiejų pilotų pavardės dar nepaskelbtos.

* * *

Jungtinių Tautų vadovybė turbūt sušauks Korėjos karinių paliaubų komisijos posėdį apsvarstyti įvykius.

Taip pat bus pareikalauta grąžinti pilotą, jei jis saugiai nusileido, pareiškė aviacijos pareigūnas.

Ike kalbės

WASHINGTONAS, kovo 6. — Prezidentas Eisenhoweris kovo 18 d. pasakys kalbą 1,200 respublikonių moterų susirinkime Washingtone. Bus ir užkandžiai.

● *Lenkijos komunistų partijos centro komitetas nutarė* atleisti iš pramonės įmonių darbininkus, kurie nėra reikalingi. Tai paliečia apie 200,000, ypač plieno ir mašinų įmonėse. Mat, krašto pramonė negali atsistoti ant kojų, nes įmonėse laikoma tiek dar bininkų, kad gamyba nepajėgia jų apmokėti. Nutarta darbininkus išskirstyti kitose darbo srityse.

TRUMPAI IŠ VISUR

● *1,700 alžiriečių* iš Bekkario apylinkės šiomis dienomis pabėgo į Tunisiją.

● *Briuselyje*, Belgijoje, tarptautinė paroda bus atidaryta balandžio 17 dieną.

● *Jordanas nepraleido* per savo pasienį 500 siriečių sunkvežimių, važiuojančių į kitas valstybes.

● *Prezidentas Eisenhoweris* gegužės 16 dieną paskelbė tautinės apsaugos susisiekimo diena.

● *New Yorko* mieste padidėjo susisiekimo nelaimių.

Okupuotoje Lietuvoje

● *Paskendo Klaipėdos žvejų laivas beveik su visa įgula.* Vasario 13 d. Baltijos jūroje pasken do Klaipėdos žvejų laivas traleris MŽT 62. Kartu nuskendo laivo kapitonas Jagminas ir aštuoni laivo įgulos vyrai. Laivas žuvęs nuo smarkios bangos smūgio. Tuo metu siautusi 6—7 balų audra. Traleris staiga parvirto ant dešiniojo borto. Po keletos minučių traleris paskendo. Tik laivo mechanikas Krupelnickis spėjo pro luką iššokti į jūrą ir tuo išsigelbėti. Buvo dar iššokęs laivo radistas Mačiulskis. Jie abu įlipo į atitrūkusią nuo laivo valtį. Bet Mačiulskis, būdamas sužeistas, po trumpo laiko mirė, o Krupelnickį maždaug po 2 valandų rado jūroje kitas žvejybos laivas, MŽT 1048, kuris atplaukė į Klaipėdos uostą su išgelbėtuoju jūreiviu. Lietuvos ministerių taryba nukentėjusiųjų šeimoms paskyrė pašalpas. Tikroji laivo katastrofos priežastis esanti aiškinama toliau. — Čia reikia pastebėti, kad sovietinės įstaigos Klaipėdos žvejus verčia eiti į jūrą net audringomis dienomis, kuriomis tokios katastrofos ir gali lengvai įvykti, nes šitie laivai — mažieji žvejybos traleriai — didesnėms audroms ne visada atsilaiko.

Marian Sirote Rosen, 23 metų, kriminalinių bylų advokatė iš Port Arthur, Tex., atsisėdo priešakyje JAV Augščiausiojo teismo rūmų Washingtone, kai ji buvo priimta Augščiausiame teisme atlikti teisinę praktiką. (INS)

NAUJAUSIOS ŽINIOS

— Sovietų Sąjungos ministeris pirmininkas Bulganinas vakar atsiuntė naują laišką prezidentui Eisenhoweriui, nors jis buvo pataręs Bulganinui nustoti rašyti propagandinius laiškus.

— Menšikovas, Sovietų Sąjungos ambasadorius Jungtinėms Amerikos Valstybėms, vakar kalbėjęs tautiniame spaudos klube Washingtone, pareiškė, kad Rusija norėtų gerų santykių su JAV. Jis taip pat pareiškė, jog Bulganino laiškas prezidentui Eisenhoweriui bus atspausdintas Maskvoje.

— Šiaurės Korėja vakar pagaliau paleido 24 keleivius ir įgulą pietinės Korėjos lėktuvo, kurį komunistų agentai privertė vasario 16 d. nusileisti šiaurinėje Korėjoje. Du amerikiečiai pilotai, vakarinės Vokietijos pora ir 22 pietinės Korėjos keleiviai grąžinti į pietinę Korėją.

— JAV satelitas Eksploreris II dar tebėra dingęs ir mažėja viltis, kad jis būtų patekęs į orbitą, vakar pranešė Washingtonas.

— JAV nenori kištis į Indonezijos sukilėlių ir vyriausybės ginčą.

— Indonezijos prezidento Sukarno vyriausybė nori užblokuoti Sumatrą, kur yra sukilėlių centras.

— Saudi Arabijos karalius Saudas ruošęs sąmokslą nužudyti Egipto prezidentą Nasserį, siūlydamas $5,332,000, pranešama iš Beiruto, Lebano sostinės. Paslaptį išdavęs Sirijos buvęs slaptas diktatorius lt. pulk. Abdul Hamid Serraj.

— JAV satelitas Eksploreris II, užvakar palcistas iš Cape Canaveral, Fla., bandymų centro, galbūt išspruko iš žemės traukos jėgos lauko ir dingo erdvėje.

Sporto Apžvalga

Redaguoja EDV. ŠULAITIS, 1330 So. 51st Ave., Cicero 50, Illinois

Lietuviškasis sportas Kanadoje

Su pirmaisiais pavasario ženklais torontiečiai pradeda rimtai galvoti apie artėjančias žaidynes Clevelande ir joms sparčiai ruoštis. Ir yra ko būti susirūpinusiems, nes vytiečiai šiemet turės apginti pajėgiausio Š. Amerikos lietuvių sporto klubo vardą, o aušriečiai stengsis neatiduoti Fasko taurės.

Atrodo, jog vytiečiai šį kartą nedalyvaus vyrų krepšinyje, kadangi perorganizuota komanda dar nėra pakankamai stipri. Todėl jie koncentruosis tinklinyje, stalo tenise, šachmatuose, o ypatingai žada būti stiprūs visose moterų varžybose. Tuomet vyrų krepšinyje Torontą teatstovaus Aušra, o jos atstovavimas bus tikrai bauginąs newyorkiečius, čikagiečius bei dabar jau į puikybę bekylančius Lituanicos akademikus. Tai komanda, kuri šiame sezone pajėgioje "College Community" lygoje, nepralaimėjusi nė vienų rungtynių, iškovojo meisterystę. Lygos peržaidimų pusiaubaigmėse Aušra abu kartus nusiaubė latvius, tik praėjusį sekmadienį baigmės rungtynėse turėjo nusilenkti prieš Tridents.

Ontario lietuvių krepšinio lygoje, iš kurios išskirti pajėgiausi vyrų žaidėjai, varžybos jau įpusėjo. Lentelės atrodo sekančiai (pirmoje sklt. laimėjimai, II — pralaim., III — krepš. santykis ir IV — taškų skaičius):

Vyrų grupėje

Aušros jauniai	2	1	219:142	4
2. Vyties veter.	2	0	128:88	4
3. Aušra B	2	1	196:163	4
4. Ham. Kovas	1	2	136:188	2
5. Vyties jauniai	0	3	94:192	0

Moterų grupėje

1. Vyties laumės	2	0	107:29	4
2. Aušra	2	0	54:20	4
3. Kovas	0	2	19:47	0
4. Vyt. Vaidilutės	0	2	30:116	0

Pabaltiečių pirmenybės Kanadoje

Kanados pabaltiečių pirmenybėse lietuvius vyrų krepšinyje atstovauja Aušra, moterų tinklinyje — Vytis, o jaunių ir moterų krepšinyje sudarytos rinktinės. Vyrų tinklinio komanda šiemet neišstatyta. Dabar vyks tančiuose priešžaismiuose mūsų tinklininkės pralaimėjo meisterėms estėms 0:2 (15:15, 10:15). Antrosios "College Community" krepšinio lygos pusiaubaigmių rungtynės tarp Aušros ir latvių, kurias mūsiškiai laimėjo, buvo užskaitytos pabaltiečių pirmenybių prieššaismiu. Moterys dar žais tinklinį su latvėmis, tačiau įeiti į baigmes nėra vilčių. Krepšininkai ten, be abejo, ir vėl rungtyniaus su latviais. Jaunių grupėje tedalyvauja lietuviai ir latviai. Taip pat ir moterų krepšinyje. Visos baigmės įvyks kovo 15 d. centrinės YMCA patalpose. Stalo teniso varžybos bus kada nors po Velykų.

Didžiausiu įvykiu stalo tenise buvo Toronto pirmenybės, kuriose Pr. Gvildys laimėjo antrą vietą. Baigmėje jis pralaimėjo dabar jau amžinam savo priešininkui — Kanados meisteriui čekui Marinko. Kanados lietuvių pirmenybės ruošiamos kovo 8 d. Šv. Jono salėje, Toronte. Atrodo, kad šiemet pirmenybės bus įdomios ir gausios dalyviais, nes stalo tenisas paskutiniuoju metu yra labai gajus.

Geriausi iš geriausių

Kiekvienais metais sporto apygardos komitetas atžymi iškilesnius sportininkus. 1957 m. geriausio Kanados lietuvių sportininko vardas suteiktas Kanados šachmatų meisteriui vytiečiui Povilui Vaitoniui. Taurė už geriausią 1957 m. jaunių atsiekimą paskirta aušriečiui R. Burduliui už 100 jardų laisvo plaukimo jaunių 1:04,7 min. pasekmę, atsiektą sporto žaidynėse Rochesteryje. Pastebėtina, kad anksčiau toki sportininkai būdavo išrenkami apygardos komiteto ir klubų atstovų, o šiemet tą teisę pasiskyrė vien tik komitetas.

Nauja valdyba

Plačiai veikiąs Vyties klubas jau turi naują vadovybę. Metiniame susirinkime buvo priimtas ir naujas vidaus tvarkos statutas. Pagal jį išrinkta valdyba tik iš trijų asmenų: pirm. Pr. Gvildys, sporto vadovas J. Žukas ir adminstr. J. Budrys. Nuo dabar klubo veikla decentralizuojama; sekcijoms priduodama daugiau savarankiškumo, įvairūs siauri darbai paskirstomi tarp ko daugiausia narių, kurių veiklą atitinkami valdybos parei gūnai tik prižiūrės ir koordinuos. Manoma, kad toks mūsuose iki šiol dar neįprastas susitvarkymas pakels šio dabartiniu metu labai išsiplėtusio klubo darbų našumą. Betkokiu atveju šis vytiečių bandymas bus naudingas ir kitiems didesniems mūsų klubams, jieškantiems veiklos metodų.

Daug pinigų

Kiek gi kainuoja aktyvaus sporto klubo išlaikymas? Atsakymą duoda metinė Vyties apyskaita su sekančiais skaičiais:

Grynų pajamų turėta 2,466 dol., iš kurių 903 dol. gauti iš parengimų, 375 dol. iš rungtynių ir 100 dol. suaukoti rėmėjų. Nario mokesčio tebuvo 104 dol., kadangi dauguma sportininkų yra moksleiviai, kurie nuo metinio mokesčio yra atleidžiami.

Išlaidų buvo 2,133 dol., kurie išleisti išvykoms į žaidynes ir įvairias pirmenybes (vien tik šie metinės žaidynės pareikalaus apie 600 dol.), rungtynių teisėjams, o daugiausia — tai treniruočių patalpų nuomai. Vien tik futbolo sekcija atsiėjo 733 dol., nes reikėjo brangiai mokėti už žaidėjų draudimą nuo nelaimingų atsitikimų ir aprangą.

Ir visa tai išleista, kad jaunimas sportuotų savųjų tarpe, lietuviškai kalbėtų žaisdami ir laikytųsi lietuvių draugų eilėse.

apb

Latviukai stebina pasaulį

ANT. LAUKAITIS, Australija

Sausio mėnesio viduryje Sydnėjaus priemiestyje Bankstowne gyvena jaunieji latviukai, brolis ir sesuo John ir Ilsa Konrads nustebino sportinį pasaulį, pasiekdami 10 naujų pasaulinių plaukimo rekordų. Jie abu, būdami dar labai jauno amžiaus: John — 15, o Ilsa tik 13 metų, pirmą kartą sporto istorijoje pasiekė tokius gerus rezultatus plaukime. Visa Australijos sportinė spauda gėrėjosi jų iškilimu ir nepaprastais jų atsiekimais. Jaunoji Ilsa laimėjo naujus rekordus 400 m — 440 jardų ir 800 m — 880 jardų nuotoliuose, o jos brolis laimėjo naujus rekordus 200 m — 220 jardų, 400 m — 440 jardų ir 800 m — 880 jardų nuotoliuose. Abu jie plaukė laisvu stiliumi.

Jaunosios Ilsos plaukimo paslaptis, neskaitant jos gražaus ir lengvo stiliaus, yra labai stipri jos širdis ir plaučiai, kurie įtrauktą orą gali išlaikyti kur kas ilgiau negu bet kurios kitos žymiosios pasaulio plaukikės plaučiai. 1956 m. pabaigoje žymusis pasaulio plaukimo treneris F. Carlile darė bandymus su specialiu širdžiai matavimo aparatu ir rado, kad šios trylikmetės mergaitės širdis yra daug stipresnė negu daugelio 20 metų vyrų, ir jis pasakė, kad ji, nors ir po sunkių treniravimosi valandų, neturi galimybių "nusidėvėti". Ji gali pumpuoti kraują ir deguonį per visą jos organizmą daug geriau kaip bet kurios nors kitos moters plaukikės. Jos brolio širdis yra lygiai tokia pat stipri, kaip ir Ilsos.

Jau dabar žymieji Australijos ir pasaulio plaukimo treneriai pasisako, kad šie jaunieji latviukai, jeigu tik jie nepames noro toliau treniruotis ir dirbti, tai gerins pasaulio rekordus vieną po kito ir kelių metų laikotarpyje jie taps žymiausiais pasaulio plaukikais, koki tik kada nors yra buvę sporto istorijoje. Jaunųjų Konradų treneris, 26 metų D. Talbots, turi labai didelį pasitikėjimą jais, nes jo treniravimo metodus — po kiek vieno gana ilgo plaukimo, sekančio fizinių mankštų su svoriais, šokimo, bėgimo ir daug kitų įvairių treniruočių — be poilsio ištesėti gali labai mažas skaičius lengvaatlečių, nors ir geros fizinės kondicijos. Tuo tarpu abu jaunieji latviukai visa tai atlieka be didesnių pastangų. Ilsa, pasiekusi 440 jardų rekordą, tapo antrąja moterimi, sulaužiusia 5 minučių laiką (ji šį nuotolį nuplaukė per 4 min. 58 sek.) 55 jardų baseine. Pasiekusi 800 metrų — 880 jardų pasaulio rekordą jaunoji Ilsa visiškai neatrodė išvargusia ir iš jos laikysenos nesinorėjo tikėti, kad ji pasiekė pasaulinį rekordą. Ateityje jos treneris numato ją išstatyti 1,500 metrų nuotolyje ir tikisi, kad ir čia, kaip ir kituose ilgesniuose nuotoliuose, ji bus pirmoji pasaulyje.

Jaunųjų Konradų pasiekti tokį žymūs rezultatai nėra atsitiktiniai. Tai yra penkerių metų sunkaus darbo vaisiai, duoti ir iškelti jauno, energijos pilno jų trenerio Talbot. Abu latviukai yra gimę Rygoje ir iš ten savo tėvų, buvusių dantų gydytojų, išvežti dar visai jauni. Į Australiją Konradų šeima atvažiavo 1948 metais ir pradžioje gyveno Uranquinty imigrantų stovykloje, kurioje tėvai pirmą kartą parodė abiems savo vaikams, kaip reikia plaukti. 1951 m. šioje stovykloje John susirgo polio liga, kuri buvo pasiekusi tokią stadiją, kad vienu metu net jo tėvai nebuvo prileidžiami prie jo. Tik tų metų Kalėdų išvakarėse gydytojai, bijodamiesi, kad jis gali likti invalidu visam gyvenimui, leido tėvams jį pamatyti. John, norėdamas parodyti savo stiprumą, sukaupęs visas savo jėgas, įstengė apsiversti lovoje ir pasirodyti tėvams. "Tai buvo pačios didžiausios pastangos mano gyvenime", pareiškė korespondentams jaunasis, šiuo metu gražios išvaizdos Konradas. Persikėlus gyventi į Banks townų, jaunieji brolis ir sesuo, pamatę puikų plaukymo baseiną, vieną ankstyvą rytą prisistatė dabartiniam jų treneriui ir paprašė, kad jis išmokytų juos gerai plaukti. Konradų šeimoje, be šių nuostabių plaukikų, yra dar viena 19 m. amžiaus sesuo Eve, kuri kartu su savo tėvais neturi didelio patraukimo plaukimui.

Ilsa nėra stambaus kūno sudėjimo; jos ūgis — 5 pėdos ir 5 coliai, sveria tik 119 svarų. Kiekvieną dieną ji plaukia dabar po 4 mylias, neskaitant specialių treniravimosi pratimų. Mėgstamiausias jos dalykas yra pašto ženklų rinkimas. Tolimes nėje savo gyvenimo karjeroje ji numato, žinoma, jei niekas nepasikeis, pasirinkti mokytojos profesiją.

John, nors anksčiau ir sirgęs polio liga, yra labai gražios fizinės struktūros. Jis yra 5 p. 10 colių augščio ir sveria apie 150 svarų. 1956 metais jis buvo paskelbtas pačiu žymiausiu iki šiol buvusiu mokyklinio amžiaus plaukiku Australijoje. Buvusioje olimpiadoje Melbourne jis buvo atsarginis Australijos rinktinės dalyvis, nors po jos jis jau sumušė kelis buvusio olimpiados čempiono, aukso medalio laimėtojo M. Rose (australo) rekordus. John savo ateities gyvenime yra numatęs studijuoti architektūrą ir, jei tik turės galimybę gauti stipendiją, mano studijuoti Amerikoje. O galimybių jam tikrai atsiras, nes jau dabar jis ir jo sesuo Ilsa gavo eilę pasiūlymų iš Amerikos, tik tėvai dar bijosi juos vienus išleisti. Ypatingai tėvai būgštauja dėl pakvietimų dalyvauti įvairiuose Europos festivaliuose,

(Nukelta į 4 psl.)

VIKTORO KOZICOS
Lietuviška gazolino stotis ir auto taisymas
Atliekami motoro remontai, lygi nimo, dažymo darbai ir keičiamos dalys
CALL-ME-MOTORS CO.
5759 S. WESTERN AVE. PR 8-9533

ELEKTRONIKOS CENTRAS
Kur gaunami geriausių išdirbysčių
- TELEVIZIJOS APARATAI,
- Hi-Fi FONOGRAFAI,
- VISOKIE RADIJO APARATAI, Kaip vietiniai, taip ir užsieniniai.
- ĮKALBĖJIMO APARATAI ir t. p., Čia taip pat turima:
- ELEKTRIŠKŲ NAMŲ APYVOKOS REIKMENŲ.
- VISOKIŲ ELEKTRIŠK. LAIKRODŽIŲ.
- RAŠOMŲJŲ MAŠINĖLIŲ.
- NAUJAUSIŲ PATEFONŲ PLOKŠTELIŲ.
- DIDŽIAUSIAS PASIRINKIMAS VISOKIŲ ANTENŲ.
- PILNA ATSARGA VISŲ RADIJO IR TV LEMPUČIŲ IR DALIŲ.
- BATERIJŲ VISIEMS RADIJO APARATAMS, (Lemputės ir baterijos patikrinamos veltui!)

Kas parduodama — viskas garantuojama. Todėl visados pirkite šioje moderniškoje parduotuvėje, kur sąžiningumas stovi pirmoje vietoje!

DAINA TELEVISION sales-service
..... Sav. Inž. A. Semėnas .....
Tel. CLiffside 4-5665
3321 So. Halsted St.

SOPHIE BARCUS
RADIJO VALANDA
iš stoties WGES 1390 k. kasdieną nuo pirmadienio iki šeštadienio nuo 8:30 iki 9:15 v. ryte, ir kas pirmadienį nuo 7 iki 8 vakare.
SEKMADIENĮ iš radijo stoties WOPA 1490 k. ir FM 102-3 MC. 8:30 iki 9:30 ryte.
Tel. HEmlock 4-2413
7159 So. Maplewood Ave., Chicago 29

MOVING
Naujas specialus didelis sunkvežimis su pilna apdrauda. Pigus ir sąžiningas patarnavimas.
R. ŠERĖNAS
2047 W. 67th Pl., Chicago, Ill. WAlbrook 5-8063

COAL
ANGLIS IR PEČIAMS ALIEJŲ PRISTATOM Į VISAS MIESTO DALIS TUOJAU PAT
Saugus baldų perkraustymas asmenų turinčių ilgą patyrimą
STASYS FABIJONAS
2146 So. Hoyne Ave. Telef. Virginia 7-7097

NARIAI LIETUVIŲ TAUPYMO IR SKOLINIMO B-VIŲ LYGOS
Kuriose Kiekvieno Santaupos Yra Apdraustos iki $10,000.00 — ir Paskolos Duodamos Namų Įsigijimui Lengvomis Sąlygomis
CHICAGO SAVINGS & LOAN ASSN.
6245 S. Western Ave. Chicago 36, Ill.
CONTINENTAL SAVINGS & LOAN ASSN.
1559 S. Paulina St., Chicago 9, Ill., YArds 7-0145
CRANE SAVINGS & LOAN ASSN.
2555 West 47th Street Chicago 32, Ill
DISTRICT SAVINGS & LOAN ASSN.
3430 South Halsted Street Chicago 8, Ill.
ST. ANTHONY SAVINGS & LOAN ASSN.
1447 S. 49th Ct., Cicero 50, Ill. tel. TO 3-8131-32
UNIVERSAL SAVINGS & LOAN ASSN.
1800 South Halsted Street Chicago 8, Ill.

P. ŠILEIKIS, O. P.
Orthopedas - Protezistas
Aparatai-Protezai, Med. bandažai. Spec. pagalba kojoms (Arch Supports) ir t.t.
Val. 9 - 4 ir 6 - 8. Šeštadieniais 9 - 1
ORTHOPEDIJOS TECHNIKOS LAB.
2850 W. 63rd St., Chicago 29, Ill.
Tel. PRospect 6-5084

DR. J. J. SIMONAITIS
GYDYTOJAS IR CHIRURGAS
Naujas adresas: 4255 W. 63rd St.
Ofiso tel. REliance 5-4410
Rezid. telef. GRovehill 6-0617
Valandos: 1-3 p. m., 6-8 p. m.
Penktad. tik po pietų.
Trečiad. ir šeštad. pagal sutartį.

Ofiso telef. CLiffside 4-2896
Rezid. telef. LAfayette 3-1172
DR. P. STRIMAITIS
GYDYTOJAS IR CHIRURGAS
1724 West 47th Street
(kampas 47th ir S. Hermitage)
Val.: nuo 2 iki 4 ir 6 iki 9 vel. vak.
Šeštad. nuo 2 iki 6 val., išskyr. sek.

DR. FL. TALLAT-KELPŠA
Ofisai 20 North Wacker Drive
(Civic Opera House, kamb. 858)
Val.: kasdien 12 iki 4 val.
Telef. CEntral 6-2294
5002 West 16th Str., Cicero
Val.: kasdien 5-8, šeštad. 1-2 val.
Tel. TOwnhall 3-0959
Kitu laiku ir trečiad. susitarus
Rezid. telef. HEmlock 4-7080

DR. VYT. TAURAS
GYDYTOJAS IR CHIRURGAS
(Bendra praktika ir moterų ligos)
Ofisas ir rez. 5100 S. Western Ave.
Tel. PRospect 8-1223 ar WE 6-5577
Ofiso val.: Pirm. 8-10 v. v., Antrad., Treč. ir Penkt. 6-9 val. vak., Šeštad. 2-4 val. popiet ir sulig susitarimu.

Tel. ofiso HE 4-2123, rez. GIb. 8-6195
DR. V. P. TUMASONIS
CHIRURGAS
2454 West 71st Street
(71st ir So. Campbell Ave.)
Val.: pirmad. ir ketvirtad. 5-9 v. vak
Antrad. ir penkt. 1-5, Šeštad. 2-4
Trečiadieniais uždaryta.

Telefonas GRovehill 6-2823
DR. A. VALIS-LABOKAS
GYDYTOJAS IR CHIRURGAS
Specialybė: AKUŠERIJA ir MOTERŲ LIGOS
2524 West 69th Sreet
(69-tos ir S. Maplewood Ave. kamp.)
Valandos: nuo 1-4 ir 6-8 val. vak
Šeštadieniais nuo 1-4 val. popiet.

Tel. ofiso PRospect 6-9400
Rezid. PRospect 6-9400
DR. ONA VAŠKEVIČIUS
(Vaškevičiūtė)
GYDYTOJA IR CHIRURGĖ
Val. kasdien 1-3 p. p. ir nuo 6-8 val. vak. Šešt. 1-4 p. p. Trečiadieniais ir kitu laiku tik susitarus.

Tel. ofiso Victory 2-1581
Rez. Victory 2-0742
DR. V. VILEIŠIS
GYDYTOJAS IR CHIRURGAS
802 West 31st Street
Kamp. Halsted ir 31-mos gatvių.
Priėmimo valandos kasdien: 1-4 p. p. ir nuo 6-8 v.v. šeštad. 1-4 val. popiet.

Tel. ofiso PR. 6-6446, rez. HE 4-3150
DR. F. C. WINSKUNAS
GYDYTOJAS IR CHIRURGAS
2420 West Marquette Rd.
Val. nuo 2 iki 4 p. p.; 7 iki 8 v. v.
Trečiad. ir šeštad. pagal sutartį.

DR. P. Z. ZALATORIUS
GYDYTOJAS IR CHIRURGAS
1821 So. Halsted Street
Tel. ofiso CA. 6-0257, rez. PR. 6-6659
Rezid. 6600 S. Artesian Ave.
VAL. 11 v. r. iki 3 p. p., 6—7 v. v.

DR. G. SERNER
LIETUVIS AKIŲ GYDYTOJAS
25 metų patyrimas
Tel.: YArds 7-1829
Pritaiko Akinius
Kreivas Akis
Ištaiso.
Ofisas ir Akinių Dirbtuvė
756 WEST 35th STREET
Valandos: nuo 10 iki 2, nuo 6 iki 8.
Treč. uždaryta. Penkt. ir šešt. 10—2 val. po pietų. Arba pagal susitarimą.

ANATOLIJAUS KAIRIO
trijų veiksmų komedija iš lietuvių gyvenimo J. A. Valstybėse
DIAGNOZĖ
Kaina: $2.00, 150 pusl.
Užsakymus ir pinigus siųskite
DRAUGAS
4545 West 63rd Street, Chicago 29, Ill.

Platinkite "Draugą"

Tel. ofiso ir buto: OLympic 2-4159
DR. P. KISIELIUS
GYDYTOJA IR CHIRURGĖ
4938 W. 15th St., Cicero
Kasdien 1—3 val. ir 6—8 val. vak. išskyrus trečiadienius
Šeštadieniais 12 iki 4 popiet

Ofiso telef. LAfayette 2-3210, jei neatsiliepia, šaukite KEdzie 3-2868
DR. EMILY V. KRUKAS
GYDYTOJAS IR CHIRURGAS
4146 S. Archer Ave.
VAL.: Kasdien popiet nuo 12—3 val. vak., pirm., antr., ketvirt. 6—9 val.
Trečiadieniais tik susitarus

DR. IRENA KURAS
GYDYTOJA IR CHIRURGĖ
KŪDIKIŲ IR VAIKŲ LIGŲ SPECIALISTĖ
7156 South Western Avenue
(MEDICAL BUILDING)
Pirmad., antrad., ketv. ir penktad. nuo 11 val. ryto iki 1 val. p. p. ir nuo 6 v. — 8 val. vakare. Trečiad. nuo 11 val. ryto — 1 v. p. p. Šeštad. 11 val. ryto iki 3 val. popiet
Office tel. RE 7-1168
Res. tel. WAlbrook 5-3765

Res. tel. PR 6-4732
DR. A. MACIŪNAS
CHIRURGAS
2454 W. 71 St. (71 ir Campbell Ave.)
Tel. HE 4-1202 arba RE 7-9700
Val.: pirmadieni, ketvirtad. ir šeštad. 1-4 popiet. Antrad. ir penkt. 5-8 v. v.
Treč. uždaryta.

Ofiso HE 4-1818 arba RE 7-9700
Rez. PR 6-9801
DR. J. MEŠKAUSKAS
GYDYTOJAS IR CHIRURGAS
Specialybė — vidaus ligos
2454 West 71st Street
(71-os ir Campbell Ave. kampas)
Val.: kasdien 9—11 ryto ir 4—8 v. v.
Šeštadieniais 9—11 ryto ir 2—4 p. p.
Trečiadieniais uždaryta.

DR. JULIJA MONSTAVIČIUS
GYDYTOJA IR CHIRURGĖ
Office: 10748 South Michigan Ave.
Buto 1653 W. 103 St., Beverly Hills
Val.: kasdien nuo 6 v. v. iki 9 v. v., išskyrus trečiad. Šeštadieniais nuo 1 iki 4 val. popiet.
Tel. ofiso — PUllman 5-6766
Buto — BEverly 8-3946

Ofiso HEmlock 4-5815
Rez. HEmlock 4-3751
DR. A. NARBUTAS
PLAUČIŲ IR VIDAUS LIGOS
2745 West 69th Street
Priešais Šv. Kryžiaus ligoninę
Priima pagal susitarimą

DANTISTAS
DR. J. A. PAUKŠTYS
4253 So. Whipple Street
(Arti Archer Ave.)
Valandos: nuo 10 iki 12; 2—6; 7—9
Šeštad. 10—12. Trečiad. uždaryta
LAfayette 3-4949
Namų — CEdarcrest 3-7786

DR. VLADAS PRUNSKIS
GYDYTOJAS IR CHIRURGAS
3259 South Halsted Street
Kasdien 3—7 val. vak. Šeštad. nuo 1—5 val. vak.
Trečiad. ir kitu laiku pagal sutarimą
Ofiso tel. VIctory 2-1484. Rez. 2437 W. 62nd St., tel. REpublic 7-8818

Ofiso telefonas — BIshop 7-2525
DR. AL. RAČKUS
GYDYTOJAS IR CHIRURGAS
4342 Archer Avenue
(Kampas Kedzie ir Archer)
VAL. kasdien nuo 2 iki 9 val. vak.
Trečiad. ir sekmad. tik susitarus

DR. J. RIMDŽUS
1428 Broadway, Gary, Indiana
Val.: pirm. 3-8 v. vak., šešt. 10-12 val. prieš piet. Kitu laiku pagal susitarimą. Tel.: Office Gary TUrner 3-9902. Res. Ch-go Bishop 7-5833.

DR. ZIGMAS RUDAITIS
Spec. ORTOPEDINĖS LIGOS
2745 West 69th Street
Priešais Šv. Kryžiaus ligoninę
Telef. REpublic 7-2290
VAL.: Pirmad., antr., ketv. penktad. nuo 9 iki 11 ryte ir nuo 6—8 val. v. Šeštad. nuo 2—4. Trečiadieniais ir kitu laiku susitarus telefonu.

DR. ANT. RUDOKAS, Opt.
Tikrina akis ir pritaiko akinius, keičia stiklus ir rėmus
4455 S. California Ave. YA 7-7381
Val.: 10 ryto iki 8 vak. (trečiad. uždaryta. Šešt. 10 v. r. iki 3 p. p.

Tel. ofiso RE 6-3838, rez. RE 7-9199
DR. A. JENKINS
GYDYTOJAS IR CHIRURGAS
(LIETUVIS GYDYTOJAS)
2500 West 63rd Street
Val. kasdien nuo 2—4 p. p. ir 7:30 iki 9 val. Trečiad. ir šešt. uždaryta.

Telefonas GRovehill 6-1595
DR. ALDONA JUŠKA
AKIŲ LIGŲ SPECIALISTĖ
— PRITAIKO AKINIUS —
Valandos: 9—12 ir 7—9 v. v. pagal susitarimą išskyrus trečiadienius
2422 W. Marquette Road

Ofiso ir buto tel. OLympic 2-1381
DR. F. V. KAUNAS
GYDYTOJAS IR CHIRURGAS
1407 So. 49th Court, Cicero
Kasdien 10—12 ir 4—7 val. Trečiad ir šeštad tik 10—12 val.

Tel. — REliance 5-1811
DR. WALTER J. KIRSTUK
GYDYTOJAS IR CHIRURGAS
(Lietuvis gydytojas)
3925 West 59th Street
Val.: Pirmad., antrad., ketvirtad. ir penktad. nuo 1—4 p. p., 6:30 - 8:30 val. vak. Trečiad. ir šeštad. 1 - 4 val. popiet.

WA 5-9106 RA 6-1190
DR. JONAS G. BYLA
NERVŲ - SMEGENŲ LIGOS, CHIRURG.
104 S. Michigan Avenue.
Kamb. 615
Konsultacija tik susitarus

DR. Z. DANILEVIČIUS
GYDYTOJAS IR CHIRURGAS
spec. vidaus ligos
6317 South Western Ave.
Tel.: ofiso — REpublic 7-4900
namų — GRovehill 6-8161
Valandos: kasdien 2-7 val. p. p., šeštad. 1-5 val. p. p., trečiadieniais uždaryta.
Dėl tikslaus priėmimo laiko (appointment) malonėkite susitarti telefonu ar asmeniškai, kad nereikėtų ilgai laukti.

DR. T. DUNDULIS
GYDYTOJAS IR CHIRURGAS
4157 Archer Avenue
Ofiso val. nuo 2-4 ir nuo 6-8:30 val. vak. Šeštadieniais nuo 2 iki 4 popiet.
Trečiadieniais pagal sutartį
Ofiso tel. VIrginia 7-0036
Rezidencijos tel. BEverly 8-8244

Ofiso HE 4-1414 arba RE 7-9700
Rezid. RE 7-6867
DR. B. GAIŽIUNAS
GYDYTOJAS IR CHIRURGAS
Specialybė akušerija ir moterų ligos
2454 West 71st Street
(71-os ir Campbell Ave. kampas)
Val: kasdien 1—3 ir 6—8 val. vak. Šeštadieniais 1—4 p. p. Trečiadieniais uždaryta.

DRAUGAS
THE LITHUANIAN DAILY FRIEND
4545 West 63rd St., Chicago 29, Illinois Tel. LUdlow 5-9500

Entered as Second-Class Matter March 31, 1916, at Chicago, Illinois Under the Act of March 3, 1879

Member of the Catholic Press Ass'n
Published daily except Sundays and days after Christmas and Easter.
Lithuanian Catholic Press Society

SUBSCRIPTION RATES
$10.00 per year outside of Chicago
$12.00 per year in Chicago & Cicero
$10.00 per year in Canada
Foreign $12.00 per year

PRENUMERATA:	Metams	½ metų	3 mėn.	1 mėn.
Chicagoj ir Cicerioj	$12.00	$6.50	$3.50	$1.50
Kitur JAV ir Kanadoj	$10.00	$5.50	$3.00	$1.25
Užsienyje	$12.00	$6.50	$3.50	$1.50

Redakcija straipsnius taiso savo nuožiūra. Nesunaudotų straipsnių nesaugo, juos grąžina tik iš anksto susitarus. Redakcija už skelbimų turinį neatsako. Skelbimų kainos prisiunčiamos gavus prašymą.

VISI KELIAI VEDA ROMON

Visi keliai, kuriais ėjo Chicagos arkivyskupas kardinolas Stritch, visi darbai, kuriuos jis dirbo dideliu atsidavimu ir pasišventimu, visi jo siekimai ir troškimai visais laikais vedė į Romą, į Amžinąjį Miestą, vedė arčiau Apaštalų Sosto.

Kaip jau gerai žinome, praėjusios savaitės pabaigoje Jo Eminencija gavo žinią iš Romos, kad jis yra kviečiamas augštoms pareigoms į Vatikaną — užimti tikėjimo platinimo prefekto poziciją, kuri visais atžvilgiais yra labai svarbi. Tuo pačiu jis bus ir vienu iš penkiolikos kardinolų, sudarančių kūriją visos Katalikų Bažnyčios reikalams. Ji yra vyriausioji Šv. Tėvo patarėja. Dar yra reikšminga ir svarbu, kad kard. Stritch bus pirmasis amerikietis, pakviestas šioms augštoms ir garbingoms pareigoms.

Tenka pasakyti, kad mažai kas stebisi, jog ši garbė tenka kard. Stritch. Ne tik Chicagos, bet ir visos Amerikos spauda — katalikų ir nekatalikų — reiškia didelį pasitenkinimą, kad Jo Eminencija sulaukė šio pripažinimo ir tikrai stambių jo nuopelnų įvertinimo. Nors chicagiečiai, visi be išimties, gailisi neteksią savo mylimo ganytojo, tačiau savo ruožtu ir džiaugiasi jam suteikiama garbe. Ir iš tikrųjų tenka gyventi dvejopu jausmu — liūdesiu ir džiaugsmu.

ŠV. PIJAUS X KELIAIS

Šiomis dienomis ateitininkai gavo savo žurnalo "Ateities" išleistą knygą apie šv. Pijaus X gyvenimą ir darbus. Ją paskaičius ir palyginus kardinolo Stritch kelius su šio šventojo darbais, beveik drąsiai galima pasakyti, kad Chicagos Arkivyskupas ėjo ir eina šv. Pijaus X keliais. Ypač labai ryškiai metasi į akis panašumas labdaros darbų srityje. Ir būdamas paprastu vikaru, ir klebonu, ir vyskupu, ir arkivyskupu — kardinolu, šv. Pijus X savo darbų programoje pirmą vietą skirdavo nelaimingųjų šalpai. Jis ir visą savo turtą tam tikslui atiduodavo, pats sau nieko nepasilikdamas. Labdaros srityje daug kuo panašus yra ir kardinolas Stritch. Našlaičių ir senelių prieglaudos namai, paskirų vargšų šelpimas buvo ir yra pirmaeiliu Jo Eminencijos darbu. Spauda praneša, ir ne naujiena, kad jis asmeninių santaupų neturi, nes viską skiria labdarai — vargšams.

Šv. Pijui X gyvai rūpėjo žmonių švietimas, socialinio teisingumo įgyvendinimas, žmonių religingumo pakėlimas, kurio tikslu jis paskelbė šūkį "Visa atnaujinti Kristuje" ir viską darė, kad tas šūkis būtų vykdomas praktikoje. Jei pažvelgsime į kardinolo Stritch susirūpinimą socialiniais klausimais, Katalikišką ją Akciją, katalikiškomis mokyklomis, ir čia rasime panašių bruožų šv. Pijaus X darbams.

Ir lietuviai savo vietiniuose rūpesčiuose Chicagoje ir net kovose dėl Lietuvos nepriklausomybės atgavimo, tremtinių šalpoje ir jų įkurdinime Jo Eminencijos asmenyje turėjo nuoširdų globėją, patarėją, rėmėją ir vadą. Kiekvienu atveju jis mums patardavo ir padėdavo. Niekuomet nėra atsisakęs dalyvauti mūsų didesniame ar mažesniame įvykyje. Vien tik pernai jis pas mus yra buvęs net kelioliką kartų ir puikiausias bei palankiausias kalbas mūsų tautai pasakęs. Jo Eminencija ir sekmadienį, kovo 9 d., bus su mumis Šv. Kryžiaus parapijos bažnyčioje, kurioje bus iškilmingai minimas mūsų tautos globėjo šv. Kazimiero gimimo 500 metų jubilėjus. Todėl ir mes, chicagiečiai lietuviai, pasigesime Jo Eminencijos, kaip savo vado ir didelio bičiulio. Bet iš kitos pusės mes džiaugiamės, kad jis vyksta į Romą, arčiau Apaštalų Sosto, kur, nors ir dideles bei atsakingas pareigas eidamas, tikimės, neužmirš vargstančios, pavergtosios Lietuvos, lietuvių tautos ir mūsų, chicagiečių.

VENGRIJOJE NERAMU

J. KUZMIONIS, D. Britanija

Vengrai, kurie taip energingai buvo sukilę prieš raudonuosius okupantus, nepaisydami sekusių bausmių ir kalinimų, vis negali pamiršti laisvės idėjos. Jie ir toliau budi, nepritaria esančiai padėčiai ir viliasi geresne ateitimi.

Vengrijos komunistų laikraštis "Nep Szabadsag" paskutiniu metu vėl nusiskundė, kad vis dar tebėra studentų, kurie lieka ištikimi "klaidingiems kontrrevoliucijos idealams".

Minimas laikraštis skelbia, kad studentai šaukia slaptus susirinkimus "visuose krašto universitetuose", norėdami sustiprinti kontrrevoliuciją, išvaryti iš Vengrijos raudonąją armiją ir skiepyti nacionalizmą jaunimo tarpe. Dar daugiau: girdi, studentai savo politiką remia aksioma, kad vengrams kur kas svarbiau jungtis apie kard. Mindszenty, negu apie sovietų pakalikus.

Taigi, nepaisant to, kad komunistai ypatingą dėmesį kreipia į jaunimą, kad į universitetus įleidžia tik sau patikimą jaunimą, jie aiškiai yra nusivylę pasiektais rezultatais. Kaip ir kitur, studentai sudaro avangardą, pirmoj eilėj statydami savo tautos laisvės reikalą.

Kard. Mindszenty tuo tarpu vis tebėra JAV pasiuntinybėje ir atrodo, kad jis ten pasiliks neribotą laiką. Tačiau komunistinio režimo pažiūros kardinolo atžvilgiu lyg šiek tiek pasikeitė. Gal ne tiek pažiūros, kiek taktika.

Ligšiol komunistinė Vengrijos vyriausybė reikalavo, kad amerikiečiai išduotų kardinolą. Tačiau amerikiečiai, negaudami jokių garantijų, ne tik atsisakė kardinolą išduoti, bet taip pat atsisakė į Budapeštą nusiųsti savo ministerį, kol kardinolą liečią reikalai nebus kaip reikiant sutvarkyti.

Galbūt kieta amerikiečių laikysena privertė komunistus apsigalvoti ir pakeisti savo taktiką. Neperseniausiai gauta žinių, kad ministerio pavaduotojas dr. Munnick pareiškęs, jog "kardinolas yra katalikų kunigas, priklausąs popiežiaus jurisdikcijai. Nors mes neturime diplomatinių santykių su Vatikanu, mes pripažįstame popiežių Bažnyčios galva ir, jei jis įsakys Mindszenty pasilikti amerikiečių pasiuntinybėje, mes jo įsakymą respektuosime".

Deja, komunistai neparodo savo geros valios tikėjimo atžvilgiu ir toliau persekioja Bažnyčią bei tikinčiuosius.

Kokius pažadus komunistai bepadaro tikėjimui, vistiek jų pagrindinis uždavinys lieka tas pats — jie pasiryžę išnaikinti visas dvasines vertybes ir tikėjimą išrauti iš pačių šaknų.

Šitą savo programą komunistai vykdo jau 40 metų. Tačiau ne tik naujai okupuotuose kraštuose, bet ir pačioje Rusijoje jų propaganda ir persekiojimas neatneša didelių vaisių, nes visą laiką yra žmonių, kurie laikosi savo tikėjimo.

Šiuo metu didžiausias Kremliaus sąjungininkas Kinija pasišovė pradėti mirtinį puolimą ne tik prieš katalikų Bažnyčią Kinijoje, bet ir už savo krašto ribų.

Sena komunistų taktika — infiltruoti savo patikimuosius į organizacijas, kurias nori sunaikinti. Laikydamiesi tos taktikos, Kinijos komunistai nori infiltruoti savo patikėtinius į religines bendruomenes. Tą savo taktiką jie mėgina pateisinti priekaištu, kad Bažnyčia esanti "imperialistinio kapitalizmo sekliu organizacijos dalis".

Komunistai, nudavę tikinčiuosius, mėgins vaizduoti gerus katalikus ir iš vidaus išsprogdinti bendruomenę. Tai tikrai šėtoniškas metodas, kaip pažymėjo anglų katalikų "The Catholic Times" savaitraštis.

"Raudonųjų planas yra šėtoniškas. Pabaigoje jis turės sugriūti, tačiau tuo tarpu net menkesni jų pasisekimai gali atnešti didžiulę žalą", teigia tas laikraštis.

NEPASIDUODA VYRAMS

Jau 26-tą kartą kandidatuoja Mrs. Luch Cole Londone į miesto tarybą. Ji kandidatavo 25 kartus ir 25 kartus pralaimėjo, bet nutarė vistiek nepasiduoti vyrams. (INS)

Tingus gyvulys

Pietų Amerikoje gyvena negražus gyvulys, kurį vietos gyventojai vadina tinginėliu. Tinginėliu jį vadina dėl to, kad jisai žeme beveik ropoti negali, o laipioti ir kabinėtis medžiuose be reikalo irgi nemėgsta. Medžiu tinginėlis lipa labai pamažėli, lėtai, savotiškai įsikabina visų keturių kojų ilgais pirštais į šaką, ir taip kabo nejudėdamas dieną, dvi, o kartais ir visą savaitę. Iš kitų šakų kraustosi tada, kai suėda aplink save visus lapus, pumpurus, atžalas ir vaisius. Jisai kantrus — ilgai gali kęsti badą. Vandens jam nereikia, atsigeria medžių rasa. Kai aplink save viską suėda ir gerokai išalksta, tada šiaip taip nuropoja į kitą šaką, o kaikada net į kitą medį nusikrausto. Tenai ir vėl kabo dieną ir naktį. Taip kabodamas ir miega. Į šalis nesižvalgo, nes jam niekas nerūpi, jis nieko nebijo. Iš visų gyvulių, mintančių augalais, tinginėlis mažiausiai dirba.

Rūgštys

Rūgštys yra tam tikra klasė cheminių daiktybių, turinčių apibrėžtus būdingus pažymius. Pavyzdžiui, vandenilis yra būtina sudėtinė rūgščių dalis. Vandeniniai rūgščių tirpiniai rūgštaus skonio ir permaino lakmuso, dažančios organinės medžiagos, spalvą iš mėlynos į raudoną. Bevandenės rūgštys nelaidžios elektrai, o ištirpintos vandenyje praleidžia elektrą ir suskaldomos elektros srove; rūgšties vandenilį gali atstoti metalai, ir tuomet susidaro druskos.

ŽVALGAI ERDVĖSE

Dr. Wernher von Braun, kalbėdamas Karinės Pramonės konferencijoje Chicagoje, pažymėjo, jog už keletos metų rusai galės paleisti suktis aplink Žemę tokį satelitą, kuris jiems atliks žvalgybos uždavinius, iš erdvių pranešdamas apie laivų judėjimą, aerodromų statybas ir juose vykstantį lėktuvų judėjimą bei apie kitas statybas pasaulyje. Taipgi jis suminėjo, kad JAV kariuomenė susilaukė patvirtinimo dar penkių satelitinių projektų. Tačiau jisai nepasakė, ar kuris iš tų projektų bus siuntimas raketos į Mėnulį, esantį už 238,857 mylių.

DIENRAŠTIS "DRAUGAS" SKELBIA AŠTUNTĄJĮ ROMANO KONKURSĄ

KONKURSO MECENATAS KAZIMIERAS LAURINAVIČIUS

skiria tūkstantį (1,000) dolerių premiją.

1. Dienraštis "Draugas" talkininkaujant "Draugo" Bendradarbių klubui, skelbia naują lietuviško romano konkursą. Paskutinė data konkursui skiriamo romano rankraščiui įteikti — 1958 m. gruodžio 1 diena.

2. Geriausiam romanui skiriama premija—tūkstantis dol., kurią paaukojo Kazimieras Laurinavičius iš Marquette Parko, Chicagoje.

3. Jury komisija sudaroma Detroite. Jos sąstatas bus netrukus paskelbtas.

4. Romano siužetą pasirenka patys autoriai. Romanas turi būti parašytas mašinėle, nemažesnis kaip apie 200 romano formato puslapių.

5. Kūrinius siųsti adresu: "Romano Konkurso Komisijai, "Draugas", 4545 W. 63rd St., Chicago 29, Ill.

6. Sprendimo bešališkumui patikrinti autoriai turi pasirašyti slapyvardžiu, o atskirame uždarame voke pažymėti savo tikrąją pavardę ir adresą, ten pat įrašant romano antraštę ir pasirinktą slapyvardį.

7. Tūkstančio dolerių premiją gavęs autorius be papildomo honoraro pirmosios laidos teises perleidžia "Draugui", įskaitant teisę spausdinti dienraštyje ir išleisti atskiru leidiniu. Jei knyga duotų pelno, jis yra skiriamas romano premijos fondui. Premijos nelaimėję autoriai spausdinimo sąlygas nuspręs abipusiu susitarimu.

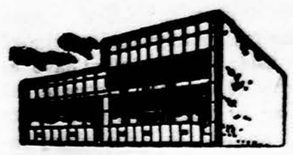

STATYBAI IR NAMŲ PATAISYMUI PRISTATOM Visokių rūšių MEDŽIAGĄ

CARR MOODY LUMBER CO.

STASYS LITWINAS, Pres.

3039 So. Halsted St.

Tel. VIctory 2-1272

Apkainavimą ir prekių pristatymą teikiame nemokamai

Raštinė atidara kasdien nuo 8 val. ryto iki 6 val. vakaro. Šeštadieniais iki 3 val. popiet

PERKRAUSTYMAI - MOVING

Pigus sąžiningas darbas. Visi apdraudimai. Dėl artimų ir tolimų distancijų. Šaukite sekančiai

ANTANAS VILIMAS

3415 SO LITUANICA AVE., CHICAGO, ILL.

Telefonas — FRontier 6-1882

½% PADIDINA DIVIDENDĄ!

CRANE SAVINGS AND LOAN ASSN

2555 WEST 47th STREET LAfayette 3-1989

B. R. Pietkiewicz, prez.; E. R. Pietkiewicz, sekr. ir advokatas

Mokame augštus dividendus. Keičiame čekius. Parduodame ir perkame valstybės bonus. Taupytojams patarnavimai nemokamai. Pradėkite tupyti atidarydami sąskaitą šiandien. Apdrausta iki $10,000

Darbo valandos: pirmadieniais ir ketvirtieniais nuo 9 iki 8 val. vakaro; antrad. ir penkt. 9 iki 5; trečiad. uždaryta, o šešt. nuo 9 iki vidurdienio

Spaudoj ir gyvenime

PIRMOJI KREGŽDĖ?

Londono "The Economist" rašo:

Sovietų žemės ūkiui, matyt, lemta pereiti reformos girnas. Chruščevas savo kalboje Minske pareiškė diktatūros ryžtą panaikinti savo kontrolės įrankius valstiečiuose — MTS (mašinų ir traktorių stotis) ir jų turtą parduoti kolūkiams. Esą, kolūkiai jau tiek politiškai "susipratę", kad nebesudaro pavojaus komunizmui. MTS sistema turėjusi po stotį kiekvienai dešimčiai kolūkių (o šių Sov. S-goj esama 82,000). Jos priežiūroje buvo 1,750,000 traktorių ir 450,000 kombainų. Dirbo apie trys milionai žmonių.

Chruščevo projektas ne naujas. Straipsnyje "Ekonominiai klausimai" Stalinas 1952 metais skaudžiai išbarė du sovietų ekonomistus, kurie tą patį siūlė. Stalinas tada įrodinėjo, kad čia norima grįžti į "senus, tamsius laikus" ir "atsukti istorijos ratą atgal". Kolūkiai juk neturį kapitalų moderniems padargams pirkti. Tik valstybė galinti žemės ūkį mechanizuoti. Jam ypač nepatiko mašinų perleidimas iš valstybės rankų į kolūkių nuosavybę. Jis tvirtino, jog praraja tarp miestų ir kaimų tada pasigilintų ir kliudytų įgyvendinti komunizmą.

Chruščevas savo kalboje neprisiminė Stalino. Jis kalbėjo, jog kolūkiai yra jau tiek pažengę technika ir politiniu susipratimu, kad reforma bus naudinga našumo sumetimais. Tačiau reformos įgyvendinimui reikės 3 metų. Pirma, ją turi paskelbti centrinis partijos komitetas, po to kraštas "išdiskutuoti" ir pagaliau augščiausioji taryba paskelbti. Bent taip žingsniavo Chruščevo pramonės decentralizacija. Įdomu, kad Chruščevas nusprendė šiek tiek pakutenti valstiečių nuosavybės gyslą po to, kai nepavyko jo "dirvonų" derlius. Be abejo, valstiečiai šį kartą jam pritars. Gal todėl jis ir savo kalbą Minske pasakė. V.

RUSŲ PAGYRŲ PUODAS GAL NETAUKUOTAS

Bostono "Monitor" iš Londono rašoma:

Anglų vyriausybė paskelbė "Baltojoje knygoje" savo oficialias pažiūras gynybos klausimu. Ten sakoma: "Sovietų Sąjungai reikės keleto metų, kol baigs išvystyti taiklią tolio raketą ir užtenkamai jų pasigaminti". Ši oficiali anglų vyriausybės nuomonė suduoda smūgį Nikitos Chruščevo teigimams, jog Sov. S-ga jau šiandien turinti raketą, galinčią pasiekti Ameriką. Anglai labiau tiki rusų atsilikimu negu amerikiečiai.

Kuo pateisinti anglų optimizmą? Koks jo šaltinis? Niekas nežino. Aišku, jei vyriausybė turi patikimų šaltinių žinioms apie raketų išvystymo būklę Rusijoj, ji bus atsargi ir tų šaltinių neminės, bet visgi jaučia pareigą paskelbti faktus Vakarų pasauliui, kad jis imtų juos dėmesin planuodamas gynybą.

Anglai sako, jog amerikiečiai perdaug svarbos suteikė sputnikams, o ypač spėliodami, kas už jų slepiasi. Londone tikima, jog sputnikai jokiu būdu nėra nulėmę karinės persvaros. Vakarai permažai vertina savo vidutinio tolio raketas, kaip keršto įrankį. Antra, amerikiečiai esą perlengvai patikėję rusų teigimais apie jau dabar turimas raketas New Yorkui ar Washingtonui sunaikinti.

Valstybinis anglų dokumentas mano, kad Vakarų pasaulis dabar turįs persvarą atominiais ginklais ir priemonėmis numesti tiksliai bet kur atomines bombas. Maskvai esą būtina dažnai priminti šį faktą. V.

IZRAELIO FINANSAI

Londono "The Economist" rašo:

1948 — 1956 metų laikotarpyje Izraelis gavo iš svetur du bilionus 400 milionų dolerių paramos. Didžioji dalis (60%) atėjo iš Amerikos: iš valdiškų šaltinių — 400 milionų dol., iš privačių rankų — beveik bilionas. Tie kapitalai padėjo apgyvendinti 850,000 atvykusių imigrantų. 1956 m. Izraelis pardavė Amerikoje savo bonų už 47 mil. dol. ir gavo 88 milionus dol. aukų. Izraelio eksportas Amerikon sudaro 16%, o Vakarų Europon eksportuojama 60%. V.

JERONIMAS IGNATONIS

Ir nevesk Į PAGUNDĄ

PREMIJUOTAS ROMANAS

(tęsinys)

— Ten užuomazga didelių dalykų. Dabar laikinai padarytas sandėlis. O išsivystys didelė prekyba. Išaugs dideli namai. Aptarnaus ne tik parapiją, bet ir kelias. Įsteigsime kooperatinę mainų prekybą. Ką ūkininkas turės parduoti, atveš čia, įkainuosime, ir, ko tik jam reiks pirkti, už tas prekes jis gaus atitinkamą prekę. Jei pirks daugiau, jis primokės, o jei mažiau — kooperatyvas. Nori pamatyti! Prašau.

Ir mes nueiname. Keli vyrai kalinėja lentynas ir dėlioja ūkio rakandus. Kitame kampe ant grindų priversta maišų. Vienuose grūdų, kituose druskos, cemento, trąšų.

— Tai vis dar nespėjome įvesti tvarkos, — aiškinasi klebonas. — Šiandie parvežė prekių, reikia jas įvertinti, išdėlioti.

Klebonas dėsto savo ekonomines pažiūras.

— Tik pamanyk, — sako jis, — kiek kartų pakyla kaina kibiro, kol jis pasiekia vartotoją! Ir mūsų ūkininkui kitą kartą darosi neįmanu įsigyti reikalingiausių ūkiui dalykų. Javai, gyvuliai, pieno gaminiai, palyginti su pramoniniais gaminiais, yra perpigūs. Man gaila ūkininkų, ir aš turiu planą jiems padėti. Iš tų namų išaugs didelė prekyba, kuri padės ūkininkams. Mes nustatysime augštas ūkio gaminių kainas ir numušime pramoninių. Tada mūsų ūkininkai atkus. Pakils jų gaminių produkcija, atsiras daugiau žemės ūkio darbų, geriau uždirbs ūkio darbininkai ir jie nebėgs į miestus. Pamatysi, Kalneliai bus pirmieji.

Aš tik klausausi ir nieko nesakau. Stebiuosi klebono optimizmu. Simukas retkarčiais šiaip sau juokui kleboną pertraukia:

— Ką tada darys mokytojai, kai bernai daugiau už juos uždirbs?

— Organizuos jaunųjų ūkininkų ratelius! — atkerta klebonas. Iš to suprantu, kad jaunųjų ūkininkų rateliai klebonui lyg krislas akyje. Bet pikto žodžio niekuomet netaria.

Pagaliau suskambina varpai Angelą Dievo. Tokie silpni ir duslūs. Lyg būtų uždengti vata. Klebonas čia pat atsisuka bažnyčios link, persižegnoja ir kalba. Jo storos lūpos vikriai dėlioja pusbalsiai žodžius, lyg jis ir už mus kalbėtų Angelą Dievo! Sukalbėjęs maldas, pasižiūri į laikrodį ir pasako:

— Laikas vakarienei. Anelė jau nekantraus.

— Bet klebone, tamsta dar neparodei mums savo darbo kabineto? — pastebi Simukas.

— Gal po vakarienės?

— Tai šachmatų partijos nežaisime? Mūsų svečias norėtų pasimokyti!

— Gerai, einam dabar, — nusileidžia klebonas.

Kai įveda į gan erdvų, bet niūrų kambarį, tuoj užgula šaltas oras. Čia klebonas užsidaręs ištisas valandas prasėdi prie savo darbo. Pasieniais knygų lentynos. Knygos sugrūstos be atrankos. Čia pat didelės ir mažos, įrištos ir be viršelių. Jokios numeracijos nei klasifikacijos. Tik vienas pats klebonas žino atmintinai, kur kokia knyga. Pašalietis niekuomet nesusigaudys.

— Tai čia mano smegenys — šyptelia su pasididžiavimu klebonas.

Iš tikrųjų jis gali didžiuotis. Knygų apstu. Įvairaus turinio. Mane sudomina viena gana nudėvėtu viršeliu. Ištraukiu — „Altorių šešėly".

— Atrodo, kad tamsta labai domėjaisi šia knyga! — pastebiu.

— Autorius mano mokslo draugas. Aprašė ir mane. Kurgi nesidomėsi, — atsako klebonas, lyg rodydamas tam tikro nepasitenkinimo.

— Šlavantų senelis! — pagalvojau, pasižiūrėjęs į kleboną. Juk tai tikras paveikslas. O gal dar ir daugiau. Šlavantų senelis kooperatyvų neorganizavo, varpinių nestatė ir moterėlių negydė.

Prie lango rašomasis stalas. Gana grubaus darbo. Čia pat rašomoji mašinėlė su pusiau įrašytu popieriaus lapu. Ant stalo guli atverstų knygų. Viena už kitos išmėtytos plačiai, atviros, kalbančios. Čia pat dr. Buinevičiaus „Vidaus ligos", Germapo ir Vaistijos vaistažolių katalogai. Aš noriu paklausti, ką tos knygos turi bendro su statybos darbais ir kooperatyvo reikalais, bet ir vėl ta pati juoda galva kyštelėjo pro duris:

— Klebone, tamstos laukia viena moteris.

— Pasakyk, kad neturiu laiko. Užimtas.

— Bet ji verkia, — neatstoja Anelė.

(Bus daugiau)

Brolių Motuzų spalvotoje filmoje Lietuvos istoriniai vaizdai

VISAI SKIRTINGA PROGRAMA. DALIS FILMOS NIEKUR NEBUVO RODYTA: BUVO PADĖTA IŠSAUGOTI

VASARIO 16 D., 1938 M. Iškilmės prie Vytauto Didžiojo Muziejaus. Pamatysite Amerikos lietuvių dovanotą Laisvės Varpą ir išgirsite jo skambėjimą, užrekorduotą befilmuojant prieš 20 metų!
LIETUVOS OLIMPIJADA. Atidarymo iškilmės ir įvairios varžybos: bėgimo, šokimo, plaukimo, jojimo, buriavimo, sklandymo, šaudymo ir kt.
LIETUVOS KARIUOMENĖS ĮŽENGIMAS VILNIUN. Žygis. Paradas mieste. Pamaldos prie Aušros Vartų. Vėliavos pakėlimas Gedimino Kalne.
LIETUVOS ARCHITEKTŪROS ĮŽYMENYBĖS. Senovės statybos ir naujosios.

ŠEŠTADIENĮ, KOVO-MARCH 8 D., 1958 M.
7 val. vakaro
SEKMADIENĮ, KOVO-MARCH 9 D., 1958 M.
2 val. popiet ir 6:30 val. vakaro

LIETUVIŲ AUDITORIJOJE
3133 S. HALSTED ST. CHICAGO, ILL.
Biletai $1.00. Vaikams 25c.

AMERIKIEČIŲ DOVANA RUSAMS

Kada sovietai pirmieji paleido "mėnulius" į erdvę, įvairūs žinovai pradėjo aiškinti aplinkybes, kurios jiems padėjusios pasiekti pirmavimą raketų gamyboje. Tačiau pačius autentiškuosius duomenis apie šį reikalą atskleidė 1947 metais iš Rusijos į Vakarus pabėgęs plk. Vladimir Šabinsky, kuris šiuo metu dirba Amerikoje.

Šis buvęs augštas sovietų pareigūnas "Look" žurnale tilpusiame straipsnyje pasakoja apie amerikiečių armijos užimtas ir vėliau sovietams perduotas Nordhauseno V-2 dirbtuves, kurios rusams padėjusios paleisti savo "sputnikus" į erdves.

Plk. Vladimir Šabinsky priklausė 1944 m. įsteigtam specialaus komiteto štabui gabenusiam iš Rytų Europos ir iš Vokietijos įvairius gaminius, žaliavas, žemės ūkio mašinas, laboratorijas ir kt.

Kapituliavus Vokietijos kariuomenei ir amerikiečių armijai atsitraukus iš jų užimtų Tiuringijos ir Saksonijos, šis specialus komitetas Šabinskį pasiuntė apžiūrėti cemento fabriko Nordhausene. Čia, bežiūrinėjant grobį, buvo pastebėtas tunelis, vedantis į Harco kalnus. Toliau betiriant, Šabinskis su savo padėjėjais čia užtiko ir nelauktų dalykų — 45 pėdų ilgio prietaisus, kurie buvo niekas kita, kaip vokiečių pagamintos raketos V-2.

Paaiškėjo, jog 1,000 pėdų gilumė po Harzo kalnais buvo vienintelis V-2 raketų montavimo fabrikas, apie kurį amerikiečiai bei anglai žinojo, nes jų lakūnai nuolat tą vietą bombardavo, tačiau, žinoma, nieko jam negalėjo padaryti. Šiame fabrike karo metu darbavosi koncentracijos stovyklos kaliniai, kurių dauguma vokiečiams kapituliuojant buvo sušaudyti, nenorint, kad jie išduotų raketų gaminimo paslaptis beartėjantiems amerikiečiams.

Šabinsky su savo sėbrais, radę tokį didelį laimikį, negalėjo atsistebėti tokiu amerikiečių "draugiškumu", iš savo rankų išleidžiant gyvybinės svarbos grobį. Tačiau nevisada ir amerikiečiai buvę toki geraširdžiai: jie prieš pasitraukiant į orą paleido gretimame mieste esanti nereikšmingą sportinių ginklų bei medžioklinių šautuvų fabriką, kuriame karo metu tebedirbo tik kariškus revolverius.

Vienas sovietų pareigūnas tą nesuprantamą amerikiečių elgesį taip išaiškino: amerikiečiai susprogdino šį fabrikėlį, nes jis gamina pagarsėjusius medžioklinius šautuvus, kurie pasaulinėje rinkoje konkuruoja su amerikiečiais ir anglais. V-2 raketų pasaulinėje rinkoje juk ne pardavinėsi, tad jie tą bereikšmį fabriką atidavė be jokio gailesčio.

Kaip Šabinsky pasakoja, sugrįžus į Berlyną, po šio V-2 raketų fabriko užėmimo raudonoji armija suruošusi didelį pobuvį, kuriuo norėta atžymėti šį svarbų laimėjimą. Čia vienas sovietų pulkininkas taip charakterizavo tokį amerikiečių dosnumą: "Na, ir kvaili tie amerikiečiai."

Šabinsky "Look" žurnale rašo, jog, radus tą grobį, neužilgo atvyko NKVD daliniai, kurie visas rastas raketoms gaminti mašinas, raketas, jų dalis ir žaliavas išvežė į Volgos-Dono dirbtuves. Taip pat ten išsiuntė ir nespėjusius pabėgti vokiečius prie raketų dirbusius inžinierius, technikus ir darbininkus. Be to, Šabinskio duomenimis, amerikiečiai ten paliko sovietams ne tik V-2 raketas, bet ir kitų galingesnių ginklų braižinius.

Sovietai tada negalėjo atsigėrėti savo radiniu, o vienas augštas pareigūnas nusijuokė ir tarė: "Mums tai atidavė amerikiečiai. Bet, matysite, už 5 ar 10 metų jie veiks. Galite įsivaizduoti tik, kada mūsų raketos pradės skristi per vandenyną".

Edv. Š.

SPORTO APŽVALGA

(Atkelta iš 2 pusl.)

kur, jų manymu, nėra perdaug saugu, žinant ilgąją komunizmo ranką.

Abu žymieji latviukai, plačiai išgarsinę Australijoje latvių, o taip pat ir pabaltiečių vardą, yra labai kuklūs ir apie savo laimėjimus namuose visiškai nekalba. Be plaukimo John yra didelis stalo teniso mėgėjas ir jis dažnai savo laisvu laiku jį žaidžia; gi Ilsa, stebėdama brolio laimėjimus, tūkstantinėms minioms keliant didžiausias ovacijas, visuomet ramiai sau valgo ledus.

Jaunųjų latviukų laimėjimais susidomėjo ir Amerikos spauda bei televizijos stotys. Iš Honolulu į Australiją specialiai buvo atskridę žurnalo "Life" ir kelių televizijos stočių korespondentai su fotografais, kurie kelias dienas iš eilės spalvotuose filmuose darė jų nuotraukas.

FUTBOLININKAI IV VIETOJ

Kovo 2 d. Chicagos LFK Lituanicos futbolininkai sužaidė paskutines rungtynes salės futbolo pirmenybėse. Nors ir prakišę šį susitikimą (prieš lentelės uodegutėje stovinčią žydų Hakoah 0:3), jie pasiliko IV vietoje, nes ir kitos lentelės viduryje besilaikančios komandos ne geriau pasirodė. IV vietą mūsiškiams nulėmė geresnis įvarčių santykis, nors po tiek pat taškų (9) turi dar dvi komandos. Lietuvių įvarčių santykis 18:20 yra geresnis negu Wikings (15:20) ir Wislos (11:16).

Pirmą vietą I divizijoje nusky nė Green - Whites vyrai, surinkę 13 taškų, o antraisiais liko ukrainiečių Wings su 12 tšk. ir 21:9 įvarčių santykiu. Trečioji pozicija teko Maroons su tiek pat (12) tšk., bet blogesniu įvarčių santykiu — 15:7.

Lietuvius paskutinėse trijose rungtynėse lydėjo nesėkmė (o gal nenoras laimėti?) ir jie iš 6 galimų taškų išpešė tik vieną (lygiosios su Maroons). Čia reikia pažymėti, jog likusių 5 taškų būtų pilnai užtekę pirmos vietos laimėjimui.

Neoficiali baigminė I divizijos lentelė:

Green - Whites	6-2-1	22 : 5	13
Wings	6-3-0	21 : 9	12
Maroons	5-2-2	15 : 7	12
Lietuviai	4-4-1	18:20	9
Wikings	3-3-3	15:20	9
Wisla	4-4-1	11:16	9
Olympics	3-4-2	11:17	8
Hoosiers	3-5-1	12:15	7
Hakoah	3-6-0	15:16	6
Rams	2-6-1	8:21	5

Taip pat sekmadienį kovojo ir lietuvių jauniai, kurie pusiaubaigmėje susitiko su stipriausia Vidurio Vakarų komanda — Rams jauniais. Laimėjo Rams 2:1. Taigi jie iš 11 komandų užėmė III — IV vietą.

Šį sekmadienį toje pačioje salėje vyks vyrų vieno minuso žaidynės, kuriose dalyvaus abiejų divizijų komandos vienoje grupėje. Šiomis žaidynėmis bus baigtas salės futbolo sezonas Chicagoje. **(eš.)**

AUSTRALIJOS SPORTO NAUJIENOS

Nauja šeima

Sausio mėn. Melbourne naują šeimos židinį sukūrė vienas žinomiausių Australijos lietuvių sportininkų Rimas Gasiūnas ir Gražina Sližauskaitė. R. Gasiūnas, savo sportinę karjerą pradėjęs dar Lietuvoje, tremties stovyklose Vokietijoje jau buvo žinomas kaip iškiliausias jaunis krepšininkas. Pakeliui į Australiją yra žaidęs įvairiuose Italijos miestuose, kaip Neapolio rinktinės žaidėjas. Australijoje R. Gasiūno sportinė karjera yra plati ir apimanti beveik visą didžiulį kontinentą. Nuolatiniam gyvenimui jaunavedžių šeima apsistojo Sydnėjaus mieste, nors R. Gasiūno tėvai ir sesuo gyvena Chicagoje.

Sporto konkursas

Australijos lietuvių VIII sporto šventei plačiau atžymėti Australijos Lietuvių Bendruomenės laikraščio "Mūsų Pastogės" sporto skyrius buvo paskelbęs pirmąjį sporto konkursą, kurio laimėtoju tapo sydnėjiškis Vyt. Narbutas, atspėdamas daugiausia klausimų ir gaudamas daugiausia taškų. Antrąją vietą laimėjo J. Karpavačius, III — V. Koženiauskas, IV — J. Jonušas. Laimėtojams dovanas yra pasky rę įvairios Sydnėjaus lietuvių organizacijos.

Nauja Varpo valdyba

Sausio 27 d. įvyko Melbourno Varpo visuotinis narių susirinkimas, kuris išrinko naują valdybą, pasiskirsčiusią sekančiomis pareigomis: pirm. L. Baltrūnas, vicepirm. V. Maleckas, sekret. K. Miklius, reik. ved. V. Baltrušaitis ir ižd. J. Čirvinskas. Šiais metais Melbourne įvyks IX Australijos lietuvių sporto šventė.

R. Arlauskas — pasaulio šachmatų baigmėje

R. Arlauskas ir latvis L. Endzelinš atstovaus Australiją komandinėje baigmėje korespondenciniu būdu žaidžiamose pasaulio šachmatų varžybose.

"Lietuviškojo krepšinio" pasisekimas

Australijoje gautas leidinys apie lietuvišką krepšinį turi labai didelį pasisekimą. Gautieji 50 egzempliorių buvo išgraibstyti vien tik Vasario 16 minėjimo metu Sydnėjuje. Tikimės, kad dar ne viskas Amerikoje yra išparduota ir šio leidinio bus dar atsiųsta daugiau Australijos lietuviams.

Savuose namuose

Jau beveik visos didesnės Aust ralijos lietuvių kolonijos įsigijo savus namus, į kuriuos ir veikiantieji Australijos lietuvių sporto klubai pamažu perkelia savo veiklą. Adelaidėje, Sydnėjuje ir Geelonge prie lietuviškųjų namų numatoma įrengti krepšinio ir lauko teniso aikštes, kas ateityje palengvins sportinį darbą su jaunuoju prieaugliu.

Po keletą mėnesių užtrukusių vasaros atostogų Australijos lietuviai sportininkai vėl pamažu įsitraukia į darbą ir pradeda dalyvauti įvairių šakų australų vietinėse varžybose.

A. Laukaitis

PRANEŠIMAS

Apygardos sporto klubams pageidaujant, prie Vidurinių Vakarų sporto apygardos prieauglio krepšinio ir tinklinio pirmenybių, įvyksiančių kovo 15 — 16 dienomis Chicagoje, prijungta jaunių ir mergaičių stalo teniso varžybos. Jaunių ir mergaičių gimimo datos riba stalo teniso varžybose yra 1940 m. sausio 1 d.

Registruotis ir visais pirmenybių reikalais prašoma kreiptis sekančiu adresu: Z. Žiupsnys, 5926 So. Artesian Ave., Chicago 29, Ill. Telef. PRospect 6-6412. **V. V. S. Apyg. K-tas**

Sporto kronika

— **Šį šeštadienį ir sekmadienį** Detroite vyks Vid. Vakarų sporto apygardos krepšinio, tinklinio ir stalo teniso pirmenybės vyrų bei moterų grupėse. Krepšinio ir tinklinio varžybos bus pravestos Holy Redeemer High School salėje, o stalo teniso — G. A. R. Building (Cass ir Grd. River gatvių kampas) patalpose. Pradžia — šeštadienį 10 val. ryto. Iš Chicagos į jas važiuoja arti 30 LSK Neries sportininkų.

— **"Sporto Žinių" š. m. 2 nr.** jau išėjo iš spaudos. Jis, kaip paprastai, yra spausdintas kreidiniame popieriuje ir yra gausiai iliustruotas. Laikraščio administracijos adresas: 1247 Bender St., East Cleveland 12, Ohio.

— **Vid. Vakarų apygardos** prieauglio klasių žaidynės įvyks kovo 15 — 16 dienomis Chicagoje, Gage parko (55 gt. ir Western Ave) salėse. Čia varžysis jauniai, jaunučiai ir mergaitės krepšinio, tinklinio ir stalo teniso šakose. Rungtynės bus pradėtos šeštadienį 12 val. Žaidynes vykdo Chicagos LSK Neris.

Visad užsiėmęs

— Kaip tu praleidi laisvus vakarus?

— Jokių laisvų vakarų neturiu.

— Tai vis dirbi?

— Ne! 8 valandą jau einu gulti.

10 DIENŲ BRANGENYBIŲ
IŠPARDAVIMAS

Deimantiniai žiedai, laikrodėliai, įvairūs auksiniai papuošalai urmo kainomis, nekurias prekes net už pusę kainos. Geriausios kokybės 500 rankinių laikrodėlių 1958 metų stiliaus: Benrus, Bulova, Longines ir kitų.

Laikrodėliai, vertės $39.50 — už $19.95
Laikrodėliai, vertės $59.50 — už $29.95
Laikrodėliai, vertės $79.50 — už $33.95
Laikrodėliai, vertės $99.50 — už $59.95
Laikrodėliai, 17 akmenėlių, senesnio stiliaus, už $10.00
Deimantiniai žiedai už pusę jų tikros kainos.

SIDABRINIAI DAIKTAI

32 šmotai stainless, nerūd., gražiose skrynutėse, vertės $19.50, už $8.95
71 šmoto stainless, nerūdijantis, vertės $75.00, už $29.50
71 šmoto Silver King, garantuotas 50 metams, medinėje skrynutėje, vertės $90.00, už $37.50
Šaukštai, peiliai, šakutės pavieniai, geros rūšies stainless po 25c. vienas.

Atidara pirmadienio ir ketvirtadienio vakarais iki 9:30.
Sekmadieniais 10—5
Sekmadieniais Jewelry skyrius uždarytas

JOS. F. BUDRIK FURNITURE
3241 So. Halsted Str. VIctory 2-9542

Budriko radio pusvalandis iš stoties WHFC, 1450 kil. KETVIRTADIENIO vakare nuo 6 iki 6:30, tik pusė vaalndos geros muzikos ir dainų.

Įvedu jūsų biznių ir taksų apskaičiavimui pritaikytą sąskaitybą.
ADOLFAS ARMALIS, M. B. A.
Accounting — Bookkeeping — Taxes
PRospect 8-5571 po 6 v. v.
Šešt. ir sekm. visą dieną

KSIAZEKS PHARMACY
2600 W. 47th St. LA 3-1118
Paimame ir pristatome receptus, taip pat receptai tuojau išpildomi jums belaukiant. Turime visokių reikmenų kūdikiams. Pirkite vaistus čia išsiuntimui į užjūrį.

MOVING
A. BENIULIS atlieka įvairius perkraustymus bei pervežimus iš tolimų ir artimų atstumų.
Tel. BIshop 7-7075

RINOS & VANDENS NUTEKAMIEJI VAMZDŽIAI
(Gutters & Downspouts)
STOGAI IR DUMTRAUKIAI UŽ ŽEMIAUSIAS KAINAS
Dedame naujas plieno (copper alloy steel) rinas, kurių nereikia dažyti. Taisome rinas ant senų namų išsmaliname iš vidaus ir nudažome. Senas rinas padarome kaip naujas. Plokščius ir pakilus stogus — Taisome, remontuojame arba naujai dengiame. Dumtraukius bei "smokestacks" išvalome ir atremontuojame, arba naujus įtaisome. Atliekame visus namo dažymo darbus iš lauko. Atliekame "tuckpointing" — mūro remontą! Esame pilnai apsidraudę. Darbas garantuojamas. Atdara dieną ir naktį.
LAwndale 1-6047 arba
ROckwell 2-8778

Duoną ir įvairias skoningas bulkutes kepa

BRUNO'S KEPYKLA
3339-41 S. Lithuanica Ave.
Pristatome į visas krautuves ir restoranus, taip pat išsiunčiame į visus artimuosius miestus.
Tel. CLiffside 4-6376

JONAS GRADINSKAS
J. G. TELEVISION CO. • 3512 W 47th Str. • FRontier 6-1998
RADIJAI, PATEFONAI, TELEVIZIJOS, HI FI
DUODAM IŠSIMOKĖTINAI. PRIIMAME SENUS. TAISOM
NUOLAIDA lig 1/3
Vokiškiem aparatam: jie gaunami tiesiai iš importo firmos. Vietiniai HI FI aparatai. "Trijų matavimų" garso magnetofonai-rekorderiai
Atidara kasdien lig 6 val. v., pirm. ir ketv. lig 9 v.v. sekm. uždaryta

Pradėkite taupyti šiandien: turėsite rytoj!
Taigi, dabar pradėkite taupyti šioje lietuviškoje įstaigoje — BRIGHTON SAVINGS AND LOAN!
Kiekvieno taupytojo indėliai apdrausti iki $10,000.00
BRIGHTON SAVINGS AND LOAN ASS'N
4071 Archer Ave., į vakarus nuo California Ave.
CHARLES ZEKUS, Sekretorius
OFISO VALANDOS:
Pirmadieniais, antrad., penktad. ir šeštad. 9 v. r. iki 4:30 p. p. Trečiadieniais uždaryta visą dieną. Ketvirtadieniais 9 val. ryto iki 8 val. vak.

Liet. krautuvė. Sav. broliai Gregoravičiai
Dažai, Alyva, Stiklas, Įrankiai, peiliai namų reikmenys, vandentiekio įrengimai ir elektriniai reikmenys.

1901 West 47th St. Tel. LA 3-4139
PEOPLES HARDWARE & PAINT CO.

Atliekame didelius ir mažus **automobilių remontus.** Lyginimas, dažymas. Elektrinis suliedinimas. Parduodame automobilių dalis.
Sinclair gazolino stotis **"PAGALBA".**
Sinclair gazolino stotis **"PAGALBA"** — A. Stanevičius, sav.
2641 West 71st St. (Kampas Talman Ave.)
Telef. PRospect 8-9842, Namų telef. WAlbrook 5-5934

ALEX BRINAS
GENERAL CONTRACTOR & CARPENTER
2715 WEST 43RD STREET, PHONE LAFAYETTE 3-9751
Visų rūšių darbai: medžio, mūro, cemento, plasterio, elektros, plumbingo ir kiti. Garažai, butų ir biznio patalpų pertaisymai.
Geras darbas — nebrangios kainos!

THE BIGGEST DOLLAR IN THE WORLD IS THE DOLLAR YOU SAVE!

Remiantis Chicagos Savings Bendrovės praeitimi, nuo pat jos įsikūrimo 1924 met., jos pavyzdinga biznio tvarka, ypatingai indėlių saugumo ir dividendų našumo atžvilgiu, nėra saugesnės ir pelningesnės įstaigos pasidėti taupomus pinigus. Pasidėję taupinius pas mus gausite ne tiktai saugumą — jų apdraudimą iki $10,000.00, augštą dividendą, bet ir daugelį kitų patarnavimų veltui, už kuriuos kitose įstaigose turėtumėte mokėti.
Taupytojų patogumui Chicago Savings Bendrovės įstaiga yra viena iš gražiausių ir moderniausiai įrengtų visoje Illinois Valstybėje.
Milijonai dolerių morgičių paskoloms. Ant prieinamų išlygų. Lengvais išmokėjimais. (Darome paskolas iki 25 metų išmokėjimo ant t inkamų nuosavybių).
Rašykite dėl informacijų Mūsų turtas arti $24,000,000.00
CHICAGO SAVINGS & LOAN ASSOCIATION
6245 So. Western Ave. Tel. GRovehill 6-7575 Chicago, Illinois
Atdara: pirmadienį nuo 12 iki 8, antradienį ir penktadienį nuo 9 iki 4, ketvirtadienį nuo 9 iki 8.
Trečiadienį uždaryta visą dieną, o šeštadienį nuo 9 iki 2 valandos po pietų.

Didingas Šv. Kazimiero Jubilėjaus Minėjimas - - 1958 m. kovo mėn. 9 d.

12 val. **IŠKILMINGOS ŠV. MIŠIOS** kardinolui Samuel Stritch dalyvaujant Šv. Kryžiaus bažnyčioje.

Tuoj po mišių Šv. Kazimiero gyvenimo

APŽVALGINĖS PARODOS ATIDARYMAS

Šv. Kryžiaus parapijos salėje, So. Wood ir 46 St.

7:30 val. vak. AKADEMIJA

Marijos Augštesniosios mokyklos salėje Prof. Simo Sužiedėlio paskaita.

Meninė programa:

Cantata de Camera **ŠVENTASIS KAZIMIERAS** pirmą kartą matysime Chicagoje.

Išpildo aktoriai: Zita Kevalaitytė, Irena Nivinskaitė, Eglė Vilutienė, Algimantas Dikinis, Antanas Rūkas. Smuikas: Povilas Matiukas. Fortepionas ir vargonai: prof. Vladas Jakubėnas. Scenovaizdis: Adolfas Valeška. Pastatymas ir tekstai: Antanas Rūkas.

Į Akademiją įeinant aukojama $1.50

DAILĖS PARODA

LB Clevelando apylinkės globojama dail. Antano Rūkštelės paroda atidaroma šį šeštadienį, kovo 8 d., 7 val. vak. lietuvių salėje. Atidarymo metu žodį tars JAV Lietuvių Bendruomenės pirm. Stasys Barzdukas. Po parodos atidarymo žemutinėje salėje įvyks vaišės dail. Rūkštelei ir rašyt. P. Babickui pagerbti. Norintieji vaišėse dalyvauti maloniai prašomi painformuoti LB Clevelando apyl. pirm. Joną Virbalį telef. MU 1-5378.

Kovo 9 d. (sekmadienį) tuoj po pamaldų dail. Rūkštelė kalbės apie modernųjį meną, o po paskaitos savo kūrybos skaitys svečias iš Brazilijos rašyt. P. Babickas, mūsų Balys Auginas, Aurelija Balaišaitienė ir kiti. Visi maloniai kviečiami į jaukią literatūros bei meno popietę lietuvių salėje.

PAMINKLAS MAIRONIUI

Kaip jau buvo pranešta, Šv. Jurgio parapija ėmėsi iniciatyvos pastatyti mūsų dainiui prel. J. Mačiuliui - Maironiui paminklą. Paminklas bus pastatytas lietuvių kultūriniuose darželiuose, prieš dr. V. Kudirkos biustą. Perengiamieji darbai jau pradėti. Pradėtos telkti ir lėšos. Komitetas tam reikalui kovo 23 d. Šv. Jurgio parapijos salėje ruošia vakarą su užkandžiais ir vaišėmis. Pradžia 3 val. p. p. Auka — $1. Biletų jau šį sekmadienį galima įsigyti Spaudos kioske. Pirkusieji biletus bus kartu ir aukotojai ir įtraukti į aukotojų sąrašus.

EKSKURSIJA Į CHICAGĄ

Santaros Clevelando skyrius organizuoja ekskursiją į Chicagą autobusiais lietuviškan "Faus to" operos spektaklin kovo 22 d. Autobusiai išvyktų šeštadienio rytą, o grįžtų sekmadienį, kovo 23 d.

Šiuo momentu norima sužinoti susidomėjusių žmonių skaičių. Kelionės kaina į abi puses būtų apie 14 — 15 dol. Jei susidarytų apie 50 žmonių, yra galimybė pasamdyti lėktuvą; tuo atveju kelionė ten ir atgal kainuotų apie 17 dolerių asmeniui. Žmonių skaičių reikalinga sužinoti iki kovo 9 d. Susidomėję prašomi skambinti telef. HE 2-2940.

NAUJA VALDYBA

Praėjusį sekmadienį krikščionių demokratų Clevelando skyriaus valdybon išrinkti ir pareigomis pasiskirstė: pirm. Henrikas Idzelis, sekr. Petras Gruodis, ižd. Petras Kliorys ir narys Petras Balčiūnas.

TRUMPAI

— **Pranas Ambrazas,** vargonininkaująs Šv. Jurgio parapijoje, yra nemažai sukūręs ir savo originalių giesmių, kurias jo vadovaujamas choras dažnai gieda lietuviškųjų pamaldų metu. "Muzikos Žinios" kartu su savo ketvirtuoju numeriu skaitytojams išsiuntinėjo atspausdintas ir dvi Prano Ambrazo giesmes mišriam chorui: "O, Dieve" — žodžiai Bernardo Brazdžionio ir "Giesmė į šv. Kazimierą" — žodžiai ses. M. Justinos, CSC.

— **Kaziuko mūgė,** surengta praėjusį sekmadienį lietuvių salėje, praėjo dideliu pasisekimu. Visą dieną lietuviai gausiai lankėsi salėje ir vaišinosi skaučių pagamintais valgiais. Vakare buvo suvaidintas vieno veiksmo vaizdelis "Piršlybos". Režisavo Z. Peckus, kuris atliko ir piršlio rolę. Tėvo vaidmenį atliko akt. I. Gatautis, motinos — M. Juškėnaitė, jaunosios — Jūra Gailiušytė ir kt. Jaunosios skautės pasakė eilėraščių ir padainavo lietuviškų dainelių.

— **Liet. Bendr. ženklelių** galima įsigyti pas Clevelando apylinkės valdybos narius ir Spaudos kioske. **S. G.**

SKAUTAI REMIA PUNSKO LIETUVIUS

Pilėnų skautų tunto skautai ir vadovai Clevelande, minėdami Lietuvos nepriklausomybės atkūrimo 40 metų sukaktį, savo aukas šiais metais paskyrė Punsko lietuvių jaunimui.

Vyr. sktn. V. Kizlaičio iniciatyva ir siūlymu tam tikslui rinkliava buvo pravesta visuose vienetuose vasario 14 d. tunto sueigos metu. Aukojo: Vytauto Didžiojo skautų draugovė $8.50, S. Daukanto skautų vyčių būrelis — $12.25, S. Dariaus jūrų skautų laivas $6.70, penki skautininkai per skautininkų ramovę — $23. Gauta aukų iš tėvų ir bičiulių $19. Viso gauta aukų $67.45.

Tame skaičiuje aukojo po 10 dol. V. Stankauskas ir V. Kizlaitis, po 5 dol. — inž. R. Bajoraitis, G. Juškėnas ir Pr. Karalius, 3 dol. — O. Jokūbaitienė. Kiti au kojo po mažiau.

Pilėnų skautų tuntas nupirko kankles ir jas per Punsko lietuvių kultūros draugiją pasiuntė Punsko lietuvių jaunimui, kad jis savo pasirodymų metu panaudotų lietuviškos dainos ir muzikos palaikymui bei garsinimui vietos jaunimo ir visuomenės tarpe.

Aukos dar renkamos ir už surinktus pinigus bus nupirkta lietuviškų dainų ir muzikos plokštelių ir pasiųsta Punsko lietuvių jaunimui.

Platinkite "Draugą"

RETA PROGA pradėti pelningą biznį. Galite nupirkti keliolika metų gerai veikiančią likerių krautuvę (Package Store) Marquette Parke. Daro apyvartos į metus $75,000 — $85,000. Parduodama kartu su namu, kuriame yra 6 kambarių butas. Su rimtais pasiūlymais kreiptis tik raštu: DRAUGAS Adv. Nr. 4481. 4545 West 63rd Street, Chicago 29, Ill.

Calgary, Alberta

Vasario 16 minėjimas

Lietuvos nepriklausomybės atkūrimo 40 metų sukaktį Calgario lietuviai atšventė labai iškilmingai. KLB apylinkė minėjo ukrainiečių salėje, o Calgario Lietuvių Draugija — Makabees salėje. Abi salės buvo apypilnės. Ypatingai KLB apylinkės minėjime, nes ten buvo paruošta graži minėjimo programa.

Minėjimas buvo pradėtas vėliavos įnešimu. Vėliavą įnešė lietuviams žinomo dr. Anyso sūnus inž. Anysas, palydint Valei Žukauskaitei ir Rūtai Dubauskaitei. Po to suskambėjo Lietuvos himnas, ir ne vienam nukrito per skruostus ašara. Labiausiai himno žodžiai paveikė senuosius lietuvius.

Toliau sekė apyl. pirm. A. Nevados trumpas įžanginis žodis, po kurio sveikino estų ir latvių atstovai. Pagrindinę paskaitą skaitė chem. inž. A. Astravas. Jo žodžiai buvo konkretūs ir vėrė kiekvieno lietuvio širdį. Kalbėtojas buvo šiltai sutiktas ir pagerbtas.

Po oficialiosios dalies sekė meninė dalis. Kęstučio Dubausko pieštos dekoracijos buvo dangaus spalvos ir jų fone buvo matomi Vilniaus katedros ir Gedimino pilies vaizdai bei Kaunas su Karo muzėjumi ir Laisvės statula. Gyvasis paveikslas vaizdavo carų okupaciją, nepriklausomą Lietuvą ir dabartinę okupaciją. Jame dalyvavo J. Anysas, R. Dubauskaitė, R. Rastenytė, Vyt. Dubauskas, V. Žukauskaitė, N. Sarpalytė, Vyt. Nevada, St. Sapkus. Užkulisiuose melodiją atliko V. Ališauskas, V. Sapkienė, V. Dubauskienė. V. Barauskas, O Rastenienė, J. Astravienė ir T. Sarpalienė. Muzika — A. Ališausko, monologas — K. Dubausko. Gyvajam paveikslui mintį davė ir jį režisavo Kęstutis Dubauskas. Tautiniams šokiams vadovavo Astravienė. Šokius atliko V. Žukauskaitė, N. Sarpaliūtė, R. Dubauskaitė, D. Ramsce, V. Nevada, A. Ališauskas, Anysas ir S. Sapkus. Eilėraščius sakė N. Sarpaliūtė, R. Rastenytė ir Vyt. Dubauskas. "Sputniką" atliko Ališauskas ir ir A. Nevada. "Maikį su tėvu" — A. Ališauskas ir K. Dubauskas.

Po meninės dalies sekė šokiai ir vaišės.

Vaišes tvarkė ir maistą paruošė M. Nevadienė, V. Sapkienė, M. Barkauskienė, T. Sarpalienė, P. Sniečkienė, P. Žukienė ir V. Dubauskienė.

Vasario 16 d. 10:30 val. ryto Šv. Kryžiaus ligoninės koplyčioje buvo atlaikytos lietuviams pamaldos. Pamaldas atlaikė ir tai dienai pritaikytą pamokslą pasakė kun. LaForte, prilygindamas lietuvių tautos kančias su airių tautos kančiomis, kurias turėjo pergyventi airių tauta, siekdama savo laisvės ir nepriklausomybės. Jis pabrėžė, kad Lietuva bus vėl laisva ir nepriklausoma.

Baigdamas savo aprašymą turiu padėkoti KLB Calgario apylinkės valdybai už nenuilstantį darbą ir pasiryžimą surengiant tokią puikią šventę. Taip pat ir Calgario apylinkės moterų klubui už tautinių šokių paruošimą ir šokėjų aprengimą. Padėka priklauso ir gražius pietus paruošusioms, o L. ir G. Rasteniams — už leidimą surengti tuos pietus savo namuose.

Lietuvis Chicagoje

Suvalkiečių vakaras

Chicagos Lietuvių Suvalkiečių Draugijos kortų ir kitų žaidimų pobūvis įvyks kovo 9 d. 3 val. p. p. Hollywood salėje, 2417 W. 43 St. Bus gražių dovanų ir vaišių. Pobūvio komisiją sudaro Adela Burba, Nela Wilkop ir Bronė Žegulis. Visi kviečiami dalyvauti ir linksmai praleisti laiką.

Pradėjus susirinkimą A. Burba pranešė apie mirusią draugijos narę Helen Ashmont. Prašė pagerbti minutės atsistojimu, kas visuomet daroma mirus nariui.

Valdyba buvo visa, išskyrus vicepirm. Sofiją Puniškienę, kuri dabar atostogauja Floridoj.

Praėjusio draugijos vakaro apyskaitą perskaitė Jonas Puniška. Kiti renginio komisijos nariai buvo O. Švirmickas, V. Utaras ir pirm. A. Burba. Padėkota visiems programos dalyviams ir darbininkams bei svečiams. Vakaras gražiai praėjo. Pranešimai, nutarimai ir protokolas buvo priimti. Susirinkimas buvo gausus ir greit baigtas. Po susirinkimo buvo vaišės. Kitas susirinkimas įvyks kovo 26 d. 7:30 val. Hollywod salėje. Kviečiami seni ir nauji nariai.

Ona Švirmickas

LIETUVOS GENERALINIO KONSULATO NEW YORKE PAJIEŠKOMI ASMENYS:

Baliutavičius iš Piliuko.

Budrys Kazimieras, iš Žarėnų vals., Telšių apsk., ir jo sūnus Jonas.

Budžys Jonas, gyveno Chicagoj.

Danenienė Anastazija, duktė Martyno.

Daugelavičius Algirdas Jonas, iš Rokiškio apsk.

Fridrichas Hugo, Emilis, Eižin, ir Maksas bei seserys Elena ir Greta, vaikai Otto, kilę iš Virbalio, Vilkaviškio aps., išvykę 1912 m., gyvenę Vokietijoje.

Giraitis Jonas ir sesuo Ona, vaikai Kazio.

Girnius Ignas, sūnus Karolio.

Glinskis Bronė, John ir Stanius.

Grubliauskaitė-Ruseckienė, Magdė, iš Vidotkų.

Jasbutienė Filomena, gyveno Detroit, Mich.

Kalnietis Juozas, sūn. Kazimiero, iš Buteikių km., Rokiškio vals., gyveno Buenos Aires, Aregntinoje.

Klevickaitė Nina.

Martinkėnas Kazys, iš Dūdų k., Saldutiškio val.

Mituzas Juozas ir Mituzaitės Ona, Stasė ir Vincunė.

Nemanis Rapolas, sūnus Antano.

Noreika Zigmas, veter. gydytojas.

Pilkauskas Albinas, iš Rokiškio apskr.

Ruseckienė-Grubliauskaitė, Magdė, iš Vidotkų.

Savickas Jonas ir Juozas, sūnūs Juozo.

Stanislovaitis Stasys, sūnus Martyno.

Statkus Mečys, sūnus Vaclovo.

Tamulionienė Antanina, duktė Simo, ir jos sūnūs Adolfas, Antanas, Juozas ir Simas.

Taučius Balys, Leonas, Pranas ir Taučiūtės Kazimiera, Ona ir Petronelė, gyveno Brighton, Mass.

Triponas Vitalis, iš Kulokinės km. Saloko val.

Vaidokauskienė Antosė, duktė Miko.

Varžinskienė-Virbalaitė Monika ir Virbalas Mikalojus, iš Činelių k., Želvos vals., Ukmergės apskr.

Wasermanas, Vytautas Johanas.

Venckus Juozas, gyvenęs Bostone, Grand Street.

Vinickas Adomas ir Ignas, sūn. Benedo.

Virbalas Mikalojus ir Virbalaitė-Varžinskienė Monika, iš Činelių k., Želvos vals., Ukmergės apsk.

Jieškomieji arba apie juos žinantieji maloniai prašomi atsiliepti:

CONSULATE GENERAL OF LITHUANIA
41 West 82nd Street
New York 24, N. Y.

LIETUVIŠKI ATVIRUKAI IVAIRIOMS PROGOMS

"Drauge" galima gauti NAUJŲ GRAŽIŲ LIETUVIŠKŲ ATVIRUKŲ. Atvirukai yra kelių spalvų ir atspausti rankomis silk screen būdu. VARDADIENIO, GIMTADIENIO, PADĖKOS, UŽUOJAUTOS VESTUVIŲ, SVEIKINIMAI MOTINOS DIENOJE, VESTUVIŲ SUKAKTUVIŲ SVEIKINIMAI ir PADĖKA UŽ UŽUOJAUTĄ. 10 ATVIRUKŲ SU VOKAIS $1.00.

Užsakymus su pinigais siuskite

"DRAUGAS"
4545 West 63rd Street,
Chicago 29, Ill.
Platintojams duodama nuolaida

Vestuvių nuotraukos ir augštos rūšies fotografijos mūsų specialybė

PRECIN PHOTO STUDIO
(Incorporated)
EDVARDAS ULIS, sav.
4058 Archer Avenue
Telefonas VIrginia 7-2481

TEBERAŠAI RANKA?

Rašomoji mašinėlė rašo gražiau, greičiau, iki 10 egz. iš kart! Įvairiausi modeliai nuo $69.95 ir augščiau. Pigu, nes tarnauja visą gyvenimą. Mokėsite tik po $5.00 kas mėnesį. Pristatoma į bet kurį pasaulio kampą su pilniausiom garantijom.

Katalogus ir smulkiausias informacijas reikalaukite:

J. L. Giedraitis, 1632 Broad Street, Hartford, Conn., kuris "Draugui" žinomas kaip sąžiningas asmuo.

KAZYS ČESNAUSKAS
6444 SO. TROY ST.
Tel. WAlbrook 5-7670 ir
GIbson 8-4938

● Generalinis kontraktorius naujų namų statybai, įvairiems remontams ir namų pertvarkymams ● Turime didelį patyrimą namų statyboje. ● Patys atliekame cemento ir medžio darbus ● Apkainavimai nemokamai.

Mes mokame Augštą Dividendą!

MIDLAND Savings and Loan Association

PER 40 METŲ VISU LIETUVIŠKŲ KOLONIJŲ SAUGIAUSIA IR PELNINGIAUSIA TAUPYMO BENDROVĖ

4038 Archer Avenue Tel. LA3-6719

AUGUST SALDUKAS Prezidentas

SKIP'S SELF SERVICE Liquor Store

5515 SOUTH DAMEN AVENUE

ALL PHONES — WALBROOK 5-8202

MARCH — KOVO 6, 7, 8 D. D.

ASBACH URALT	Fifth	$5.39
HENNESSY, 3 STAR COGNAC	Fifth	$5.39
IMPORTED 14 YR. OLD ARMAGNAC Brandy	Fifth	$4.39
GRAIN ALCOHOL 190 PROOF U.S.P.	Fifth	$4.89
ASSORTED GERMAN WINES	Fifth	98c
ASSORTED FRENCH WINES Case of 12 Bottles $12.75	Fifth	$1.19
CINZANO VERMOUTH Dry or Sweet	Fifth	$1.39
MYER'S IMPORTED DARK RUM	Fifth	$4.69
HEINEKENS IMPORTED BEER. Case of 24 bottles		$7.25
LOWENBRAU IMPORTED BEER Case of 24 bottles		$7.95

DIDELIS PASIRINKIMAS BALDŲ!

Moderniai atremontuotose patalpose rasite didžiausį pasirinkimą moderniausių baldų, T.V. ir Radio aparatų, ir kitų namams reikmenų.

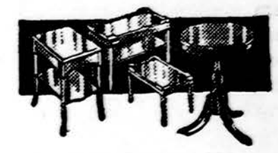

F. A. RAUDONIS ir N. BERTULIS, sav.

ROOSEVELT FURNITURE Co.
2310 W. Roosevelt Road Tel. SEeley 3-4711
Krautuvė atidaryta sekmadieniais nuo 11 iki 4:30

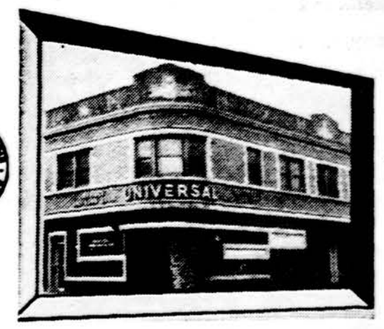

KIEKVIENAS ŽINO POSAKĮ: "TAUPYK JUODAI DIENAI!"

Bet ar daug kas iš jūsų taupote dėl saulėtų dienų — dienų, kada galėsi įsigyti tą, ko visą gyvenimą norėjai: keliauti, kad pamatyti pasaulį, įsigyti nuosavą namą, nusipirkti kur nors paežerėje vasarnamį ir daug tam panašių įsigyti malonumų?

Tą galite pagreitinti pradėdami taupyti Universal Savings and Loan Bendrovėje, kur santaupos neša didelius dividendus ir yra apdraustos iki 10,000 dolerių per Federal Savings and Loan Insurance Corporation, Washington, D.C.

UNIVERSAL SAVINGS & LOAN ASSOCIATION
1800 South Halsted Street Chicago 8, Illinois
T. Rypkevičius, Prezidentas Tel.: HAymarket 1-2028
Atdara kasdien nuo 9 iki 4 valandos. Ketvirtadienį nuo 9 iki 8 val. Šeštadienį nuo 9 iki 3 valandos. Trečiadienį uždaryta.

Skaitykite ir platinkite dienraštį "Draugą"

Perskaitę dien. "Draugą", duokite jį kitiems.

ŠTAI, TEN ....

George Jonas rodo detektyvui kur jis įstūmė į Hudson upę New Yorke 7 m. berniuką (kampe). Praėjusiais metais jis įstūmė 4 m. mergaitę. Anksčiau jis sakėsi, kad jis tik matęs kaip jie įkrito. (INS)

TAUTYBIŲ POLITIKA AMERIKOJE

Dr. Vytautas Vardys, Wisconsin valstybinio universiteto politinių mokslų lektorius, Chicagos Lietuvių Fronto bičiulių kviečiamas praėjusį šeštadienį Jaunimo centre kalbėjo aktualia tema "Tautybių politika Jungtinėse Amerikos Valstybėse".

Prelegentas išsamią ir gerai paruoštą paskaitą pradėjo Amerikos mokslininkų teigimu, jog tautinių grupių įtaka ir reikšmė Amerikoje nyksta. Per paskutiniųjų kelioliką metų tautinių grupių laikraščių skaičius sumažėjo bent pora šimtų. Labai sumažėjo ir radijo stočių skaičius, kurios transliacijas atlieka ne anglų kalba. Priešingai, Amerikos politikai tautinėm grupėm skiria vis didesnę reikšmę. Ir demokratai ir respublikonai nesilaiko minėto mokslininkų teigimo ir siekia vis didesnio tautinių grupių palankumo. Prelegentas mano, jog tautinių grupių politinis svoris padidėjo todėl, kad tautinės grupės labiau įsijungia į Amerikos gyvenimą ir kyla į viršų per partijas.

Amerikos tautinių grupių negalima lyginti su Europos kraštų tautinėm mažumom. Europos tautinės mažumos daugumoje neištikimos tiems kraštams, kuriuose gyvena. Sudėtų siekimas atsiskirti nuo Čekoslovakijos ir prisijungti prie Vokietijos yra būdingas ir ne vienintelis pavyzdys. Amerikos tautinės grupės Amerikai yra ištikimos. Jos siekia turėti savo mokyklas, savo spaudą, išlaikyti savitą kultūrinį gyvenimą, užimti reikšmingesnius postus, padėti savo gimtajam kraštui, bet ir rodyti visišką lojalumą Amerikai. Tarp tautinių grupių vyksta didelė konkurencija dėl augštesnių postų ir didesnės įtakos Amerikos gyvenime. Vienos tautinės grupės įgavo didesnį svorį Amerikos gyvenime, jog jos anksčiau čia įsikūrė, kitas riša bendra kalba ir papročiai, trečios savo dalį išsikovojo dideliu žmonių skaičiumi.

Lietuvių tautinė grupė nėra gausi žmonių skaičiumi, bet ji nėra bereikšmė, su ja skaitomasi. Vasario 16 d. proga valstybių gubernatoriai skelbia lietuvių dienas, Altas iškovojo tei ses didesniam lietuvių tremtinių skaičiui atvykti į JAV, įgalino sudaryti Kersteno komitetą Pabaltijo užgrobimo tyrinėjimams, iškovojo veterinarijos gydytojams diplomų pripažinimą ir t.t. Tai vis dideli darbai ir laimėjimai. Amerikoje bet ką reikia išsikovoti. Tautinės grupės organizuotumas, vieningumas ir susiklausymas turi didelės reikšmės. Dr. V. Vardys pabrėžė, jog pasiektais laimėjimais reikia džiaugtis, reikia siekti daugiau ir daugiau, bet nereikia senatorių pareiškimų ar komitetų atliktų tyrinėjimų pervertinti. Kersteno, Katyno ir kitų komitetų atlikti tyrinėjimai negali pavergtų kraštų išlaisvinti. Jie turi daugiau moralinės reikšmės. Jei kuri tautinė grupė įstengia išreikalauti kongrese tokius komitetus sudaryti, tai reiškia, jog su ja skaitomasi, jog į jos norus atsižvelgiama.

Amerikos užsienio politikai tautinės grupės didesnės reikšmės nevaidina. Didžiausį laimėjimą pasiekė žydai, kurių pastangų dėka buvo sukurta Izraelio valstybė, išgautas pripažinimas ir apsauga nuo piktų kaimynų.

Baigdamas dr. V. Vardys skatino lietuvius veržtis į Amerikos politinį gyvenimą. Veržtis organizuotai, gerai padėtį išturus. Per partijas, per mažesnius postus kilti į didesnius. Norint kilti, turėti didesnį svorį reikia dalyvauti Amerikos politiniame gyvenime. Čia iškyla nutautėjimo pavojai, aukos, bet be aukų nieko didesnio negalima atsiekti. Kai karas prasideda, tada nėra klausimo reikia ar nereikia kariauti, bet tada iškyla klausimas kaip kariauti, kad būtų mažesnės aukos ir didesni laimėjimai.

Diskusijose dalyvavo kun. J. Kubilius, SJ, A. Baliūnas, R. Mieželis, inž. K. Pabedinskas, K. Bružas, V. Matikiūnas ir kt. Paskaita buvo įdomi. Ji išryškino Amerikos tautybių politiką, tautinių grupių reikšmę Amerikos gyvenime ir paryškino kelius, kuriais žengiant galima daugiau laimėti.

J. Žilvytis

● *Raudonojoje armijoje buvę 200,000 lietuvių.* Pabaltijo karinės apygardos Karinės tarybos narys ir politinės valdybos viršininkas generolas majoras N. Dio minas ryšium su sovietinės armijos sukaktim „Tiesoje" parašė, kad baigiamuoju karo laikotarpiu „tarybinės armijos dalyse kovojo apie 200,000 lietuvių liaudies sūnų. Daugelis jų šturmavo Berlyną, kovėsi Tolimuosiuose Rytuose prieš imperialistinę Japoniją". — Iš to pasisakymo seka, kad daugumas tų lietuvių yra buvę greitomis mobilizuoti 1944 - 45 metais, kada sovietai antrą kartą įžygiavo į Lietuvą. Patsai generolas pripažįsta, kad daugelis tų vyrų buvo išvežti į Aziją. Tas pats politrukas nusiskundė, kad „mūsų partiniame politiniame darbe (kariuomenėje) yra dar daug trūkumų". Matyt, Pabaltijo apygardoje esančių dalinių karių politinis „švietimas" neina per sklandžiausiai. Generolas Dominas baigė savo straipsnį patikindamas, kad gin kluotosios pajėgos esančios pasirengusios apginti sovietinius „užkariavimus". Atvirai pasisakyta.

DĖMESIO!

Visi Pittsburgho lietuviai
KLAUSO IR REMIA
Pittsburgh'o Lietuvių Katalikų Radijo Programa
vadovaujama —
Lietuvos Vyčių Pittsburghe
JI TRANSLIUOJAMA
Kiekvieną sekmadienį nuo 1:30 iki 2:00 val. p. p.
IŠ STIPRIOS IR GALINGOS
WLOA
RADIJO STOTIES BRADDOCKE
Visais reikalais kreipkitės šiuo adresu: **Lithuanian Catholic Hour,** Radijo Station WLOA. Braddock. Pennsylvania.

RADIO PROGRAMA

Liet. Radio Programa iš stoties WLYN, 1360 kil. sekmadieniais 2:30 – 3:00 val. popiet: liet. muzika. Jaunos ir Magdutės Pasaka. Biznio reikalais kreiptis į **Steponą Minkų.** Baltic Florist, Gėlių ir Dovanų Krautuvė, 503 E. Broadway, So. Boston 27, Mass. Tel. So 8-0482. Ten pat gaunama laikraštis "Draugas"

REAL ESTATE

BELLWOOD
By owner

Beautiful 2 bedroom brick ranch, **6 years old. Full** basement, gas heat, 1½ car garage. 1½ blocks from Congress Street Expressway, C. T. A. and school. Cyclone fence, larg yard, tile bath, cabinet kitchen, aluminum storms, awnings; many extras. Asking $18,500.

Tel. LInden 3-0419

MARQUETTE PARKE parduodamas 2-jų butų namas. Saulėti erdvūs 2 butai — 6 ir 5 kamb. Centr. alyva apšild. Garažas. Parduoda nebrangiai savininkas. Tel. **REpublic 7-3522.**

CICERO. Įmokėti $3,000. 6 kambarių "octagon front" bungalow. Apylinkėje 16th ir Austin. $18,900. SVOBODA, **6013 Cermak Road. BIshop 2-2162.**

PROGOS — OPPORTUNITIES

SAVININKAS PARDUODA groserių krautuvę Cicero centre. Įsteigta prieš 32 m. Puiki proga porai. Arti katalikiškos bažn. ir mokyklos. 5 kamb. butas užpakaly. Prieinama nuoma. Įkainuota skubiam pardavimui. OLympic 2-6368.

Parduodama DELIKATESŲ - GROSERIŲ KRAUTUVĖ. 4 kmb. butas užpakaly. Prieinama nuoma. Brighton Parke. Duokite pasiūlymą: YArds 7-3798.

Parduodama GROSERIŲ IR MĖSOS KRAUTUVĖ ir mūr. namas. 2 autom. garažas. Virš kraut. 6 kamb. butas, tuščias. Biznis įsteigtas prieš 30 m. Apylinkėje 123rd ir Halsted St., lietuvių apgyventa. Pilna prekių, pilnai įrengta. Krautuvė naujai dekoruota. 2 kamb. užpakalyje. Biznį galima pirkti įmokant $6,000. Biznį parduos atskirai arba su namu. Parduoda dėl ligos. Tel. **Pullman 5-2350** nuo 1:30 iki 6 v. v.

MARQUETTE PARKE
KRAUTUVĖ & 3 KAMB. BUTAS
8 m. senumo mūrinis namas. Gazu apšild. 2 autom. garažas. Apžiūrėkite dar šiandien.
F. H. HALVORSEN & CO.
3145 W. 63rd St. HEmlock 4-4300

PAJIEŠKOJIMAI

JIEŠKOMA LOVISĖ PETRI, KAS. gyvenusi 1745 S. Rockwell St., Chicago, Ill. Jieško giminės iš Lietuvos. Atsiliepti šiuo adresu: **Zofija Pikturnienė, Užvenčio rajonas, Kolainių ap., Kolainių paštas, Lithuania.**

Jieškoma URŠULĖ ABRAITIENĖ-SAVICKIŪTĖ, kilusi iš Žynių km., Žaliosios vals., Vilkaviškio apskr. Jieško brolio duktė Marytė Radzevičienė-Savickiūtė. Prašome atsiliepti arba apie ją žinantieji pranešti adresu: A. Kriaučeliūnas, 7306 S. California Ave., Chicago 29. Ill.

Iš Lietuvos artimų giminių jieškomi **PETRAS KRAUJALIS,** sūnus Anupro, iš Karujalių; ir **JUOZAS KUODIS** sūnus Dovydo iš Užkalnių kaimo. Prašomi atsiliepti arba apie juos žinanti pranešti šiuo adresu: **Augustas Kraujalis, 4836 S. Keating Ave. Chicago 32, Ill.**

MOVING
Iš arti ir toliau Sąžiningas darbas
V. KARALIUS
4140 S. Albany Av., Chicago 32, Ill.
Tel. BIshop 7-2865
A. MINEIKIS
1630 W. 42nd St., Chicago 32, Ill.
Tel. CLiffside 4-3977

Apsimoka skelbtis "DRAUGE", nes jis plačiausiai skaitomas lietuvių dienraštis. Gi skelbimų kainos visiems prieinamos.

NUO UŽSISENĖJUSIŲ REI SKAUDANČIŲ ŽAIZDŲ IR ATVIRŲ ODOS LIGŲ

Tie, kurie kenčia nuo SENŲ, ATVIRŲ IR SKAUDANČIŲ ŽAIZDŲ negali ramiai sėdėti ir naktimis miegoti nes jų užsisenėjusios žaizdos niežėjima ir skaudėjima senų atvirų ir skaudžių žaizdų uždėkite LEGULO Ointment Jos gydymo ypatybės palengvins jūsų skaudėjima ir galėsite ramiai miegoti naktį Vartokite ją tapgi nuo skaudžių nudegimų. Ji tappgi pašalina niežėjimą ligos vadinamos PSORIASIS Taipgi pašalina peršėjimą ligos vadinamos ATHLETE'S FOOT sustabdo džiovinimą odos ir perplyšimą tarppirščių Yra tinkama vartoti nuo žžiūstančios suskilsios odos dedirvinių odos išbėrimų ir t t taipgi tinkama varoti vaikučiams,kada pasirodo skaudus išbėrimas nuo vystyklų Ji yra gera gydūolė nuo išviršinių odos ligų. Legulo Ointment yra parduodama — po 75 centų, $1.25 ir $3.50. Pirkite vaistinėse Chicagoje ir apylinkėse: Milwaukee, Wis., Gary, Ind. ir Detroit Michigan, arba rašykite ir atsiųskit Money Orderį į —

LEGULO, Department D.,
5618 W. Eddy St., Chicago 34, Ill.

A. A.

JONAS BRENČIUS

Gyveno 4422 Baring Ave., East Chicago, Ill.

Mirė kovo 3 d., 1958, 8:13 val. ryto, sulaukęs 63 m. amžiaus.

Gimė Lietuvoje. Kilo iš Platelių parapijos, Stirbaičių kaimo.

Pasiliko dideliame nuliūdime žmona Anna, (pagal pirmą vyrą Gudas, 4 posūniai: Stanley, Paul, Edward ir Bruno Gudai ir jų šeimos, kiti giminės, draugai ir pažįstami.

Lietuvoje liko brolis Juozas.

Kūnas pašarvotas Prusiecki Koplyčioje 3831 Main St., Indiana Harbor, Ind.

Laidotuvės įvyks šeštadienį, kovo 8 d., iš koplyčios 8:30 val ryto bus atlydėtas į Šv. Pranciškaus parapijos bažnyčią, Indiana Harbor, Ind., kurioje įvyks gedulingos pamaldos už velionies sielą. Po pamaldų bus nulydėtas į Šv. Kazimiero kapines.

Nuoširdžiai kviečiame visus: gimines, draugus ir pažįstamus dalyvauti šiose laidotuvėse.

Nuliūdę: **žmona, posūniai, marčios ir anūkai.**

Laidotuvių direktorius Prusiecki Funeral Home. Tel. EXport 7-0288.

CLASSIFIED & HELP WANTED ADS

REAL ESTATE

Brighton Parke, prie 39th & Campbell Ave., 6 kamb. cottage. Ištisas rūsys. Apšildymas gasu, karštu vandeniu. Automat. karštas vanduo. Kabinetinė virtuvė. Reikalinga pamatyti, kad įvertintumėt. Garažas. Įmokėti tik $4,000.00.

Pelningas namas. 3 butai po 4 kamb., ištisas rūsys. Karštu vandeniu apšildymas. Yra ekstra sklypas prie namo. Įnešti tik $4,000, o vėliau namas apsimokės iš gaunamų nuomų.

TOWN OF LAKE. Taverna, salė ir 4 kamb. butas žemai, antrame augšte 3 butai: 6, 4 ir 2 kamb. Labai pelningas pirkinys. Salė išnuomuojama, vestuvėms, krikštynoms ir kit. parengimams. Karčiama parduodama su visais vidaus įrengimais ir šaldytuvais. Namas 120 pėdų ilgio. Parduodamas už nepaprastai mažą kainą, tik $18,000.00.

Turime ir kitų namų pardavimui, taip pat ir prekybinių namų.

Jei norite parduoti savo namą, mes jums mielai patarnausime: turime klijentų, norinčių pirkti. Prašome kreiptis į **mūsų raštinę —**

SHUKIS REALTY
6433 So. Pulaski St.
Telef. LUdlow 5-5900

PIRKIMO SEZONAS PRASIDEDA

Mūr. 2 po 6 su sklepu, ir garažu. Pečiais šildomas, arti mokyklos, nebrangus, skubiai reikia parduoti.

Ar turite bizniui pataipų, gerą butą ir pajamų iš nuomos? Ne. Skambinkite mums!

$3,000 įmokėti, kas mėnesį gauti 78 dol. pelno, apmokėjus visus įsipareigojimus. Taip, Jums tai duos 6 butų namas. Teiraukis šiandien!

Turime namų ir biznių visur. Parūpiname paskolas geriausiomis sąlygomis ir rimčiausiose įstaigose. Tvarkome visų rūšių draudimą. Notarizuojame dokumentus. Pildome income tax pareiškimus.

ŠIMAITIS REALTY,
General Insurance, Notary Public Income Tax Service
2737. W. 43rd St., CL 4 2390

3 BUTAI — $21,000

Labai geram stovyj mūr. namas arti 65-os ir Hermitage: 5, 4½ ir 4 kamb. Gazo šildymas. Dvigubas mūr. garažas. A. Rėkaitis.

11 BUTŲ UŽ $29,000

3 augštų mūras. Į mėn. $720 pajamų ir $163 išlaidų. Tai auksinė proga investuoti savo kapitalą! A. Sirutis.

5 KAMB. — 3 MIEGAMIEJI

Mūr. 4 metų namas tik 2 blokai nuo Marquette Pk. Šildymas alyva. Garažas. $18,900. A. Katilius.

PILDOME INCOME TAKSUS

P. LEONAS
REAL ESTATE
2735 West 71st Street
Visi telefonai: WAlbrook 5-6015

IŠVENKITE PAVASARINIO SUSIGRŪDIMO

Tuojau galite užimti geros kokybės, naujai pastatytą 3-jų mieg. k. mūrinį namą. Pilnas rūsys, 1½ vonios, "built-in" orkaitė ir krosnis. Bargenas už $17,500. Modelis adresu: **2838 E. 94th St.** Atdaras sekmad. nuo 1 iki 5 val. popiet. Šiokiadieniais tik susitarus.

TUNNEY BROS.
BUILDERS, INC.
CE — 3-0828

Atdaras apžiūrėjimui sekmad. nuo 2 iki 5:30 val. $39,700 nupirks naują 3-jų butų mūr. namą. **3320 W. 79th St.**
W. A. GRAF & SON,
Builders

MODERNIŠKAS PAJAMŲ NAMAS. 6 ir 2 kamb. Rūsys. FA alyva apšild. 50 pėdų sklypas. $50 į mėn. pajamų. Iš 2-jų butų. 2 modern. vonios. Arti 28th ir Karlov. $16,500. SVOBODA, **3739 W. 26th St. LAwndale 1-7038.**

MARQUETTE PARKE savininkas parduoda 6 kamb. bungalow, su atskiru 4 kamb. butu, pajamoms. Skambinti —
GRovehill 6-8615

5 kamb. medinis apkaltas namas. Plius 2-jų kamb. pajamų butas viršuje. Autom. alyva apšild. 1½ autom. garažas. 37 pėdų sklypas. 72nd ir Artesian Ave. PRosp. 6-2450. Agentai tenesikreipia.

Remkite dien. Draugą!

REAL ESTATE

JŪSŲ DĖMESIUI

Keturių butų mūras $19,900. Gražūs 5 kambarių butai. Centr. alyvos šiluma. Alumn. langai. Garažai ir kit. Prie parko.

Naujas 3 butų mūras $49,500. Karšto vand. šiluma. Alumn. langai. 40 pėdų sklypas. 2 auto garažas. Daug vertingų priedų.

Naujas mūrinis $17,700. Šviesių plytų modern. namas. Dideli 6 kambariai. Rūsys, alyvos šildymas, arti "Draugo" redakcijos.

Medinė rezidencija $13,950. Tinka 2 butams įrengti. Apačioj 4 kamb., viršuje 3 kamb., modern. vonia ir balkonas. Rūsyje centr. šildymas. Alum. langai. Garažas. Chicago Lawn. rajone.

MARQUETTE PARKE

Puikus mūrinis $37,500. Šešių metų, 2 butų 6 ir 4 kambarių namas. Plastar, rūsys, shower. Centrinis šildymas. Mūro garažas. Arti parko.

Dvieju butų mūras $29,000. Šviesūs 5 ir 6 kambariai. Geras rūsys ir alyvos šildymas. Garažas.

Keturių butų mūras $45,500. Virš $5,000 pajamų. Garažai. Lengvas finansavimas.

K. VALDIS REAL ESTATE
2655 W. 69th St.
PR 8-6040 arba RE 7-8534

Prie Brighton Parko 2-jų augštų mūr. — 5 ir 6 kamb. 2 mašinų garažas. — Paskubėkite. Kaina žemiau $17,000.

Bridgeporte. 6 butų mūr. Gerame stovy. 6 po 4 k. 2 maš. garažas. $24,500.

Prie Oaklawn. 1 akras žemės su vaismedžiais ir vištidėmis, ir 4 k. namas. Garažas. Galimybė nupirkti ant kontrakto su $2,500 įmokėjimu. Pilna kaina $12,900.

PASITEIRAUKITE mūsų namų sąraše ir įsitikinsite gerais pirkiniais
Pildome Income Taksus

BELL-VARPAS
Real Estate — Insurance — Rentals Notary Public
5916 So. Western Ave.
PRosp. 8-2234

GAGE PARKE, mokėsite tik $15,600 už mūr. bungalow. Reikia dažymo. Teirautis dar šią savaitę.

72-OS IR TALMAN. 5 k., 3 mieg., mūr. bungalow. 30 pėdų sklypas. Karšto vandens šildymas. Perimkite tuojau už $17,500. E. KURŠIUS.

Tik per mūsų įstaigą pirksite GAGE PARKE 2-jų butų mūr. namą. 4 ir 3 k. už $23,000. E. KURŠIUS.

NETOLI MARQUETTE PARKO labai geram stovy, nebrangus 1½ augšto mūr. Laisvi abu butai. Nedelsiant skambinti. J. STONKUS.

VISAI ARTI MARQUETTE PARKO 2-jų butų naujas 1½ augšto— 3 ir 2 mieg. butai. Turime parduoti už statybininko kainą.. Nedelsiant teirautis. E. KURŠIUS.

2 ERDVŪS saulėti butai 6 ir 5 k. Centr. alyva šild., mūr. garažas. Vos keli blokai nuo Marquette Parko. Tik $28,700. J. STANKUS.

TIK SU $6,000 įmokėjimu nupirksite Brighton Parke prie liet. mokyk. ir baž. 2-jų erdvių butų mūr. namą. B. UNDERYS.

★

Pirkite ir parduokite savo nekilnojamą turtą per mūsų įstaigą. Naudokitės mūsų teisingu patarnavimu

TALMAN REALTY SALES
INSURANCE — MANAGEMENT
2625 W. 71st Street
Chicago 29, Ill.
REpublic 7-9400

Perkant ar parduodant nuosavybes per mūsų įstaigą Income Tax patarnavimas veltui.

Šioje nekilnojamo turto pardavimo įstaigoje perkant ar parduodant, jūsų laukia greitas ir teisingas patarnavimas

NORVILA
REAL ESTATE SALES
2600 W. 59th St. Tel. PRospect 6-5454

KAS JIEŠKO GERŲ NAMŲ
ar nori greit parduoti prašome pranešti telefonu arba atvykti pas K. Volodkevičių
K. VALDIS REAL ESTATE
2655 W. 69th St.
PR 8-6040 arba RE 7-8534

Puiki pajamų nuosavybė — 10 butų geram stovy mūrinis namas. $10,140 pajamų metams. $60,000.

Puikus mūr. 2 po 4 k., 2 erdvūs mieg. Centr. šild. Gar. Brighton Pk. centre.

Mūr. 2 a. I a. krautuvė ir 3 k. butas, II a. 5 k. butas, 2 miegam. $15,000.

Mūr. 2 a. namas su taverna, II a. 5 k. butas, 2 mieg. Tavernos apyvarta $2,000 mėn. 2 maš. mūr. garažas. $25,750.

PILDOME INCOME TAKSUS!

M. ŠIMKUS
REAL ESTATE
4259 So. Maplewood Ave.
Tel. CLiffside 4-7450; Res. YArds 7-2046

14820 S. CICERO AVE. Naujas 3 mieg. kamb. mūr. bungalow. Pilnas rūsys. Slypas 50x300 pėdų. De luxe įrengimai, kaip taj "built-in" orkaitė, "vanity" vonia. Įkainuota pardavimui. Skambinti
BAyport 1-3300

PAJAMŲ NUOSAVYBĖ

2-jų augštų mūrinis — 5 ir 4 kamb., plius įsigyvenęs Taverno biznis. Ideali vieta porai. Centr. apšild. alyva. Pilnas rūsys. Patraukli kaina. Savininkas —
FRontier 6-0667

REAL ESTATE

Prieš pirkdami ar parduodami namus, biznius, sklypus ar ūkius atlankykite mus.
KUTRA-NORKUS REALTY
REAL ESTATE-INSURANCE NOTARY PUBLIC
2405 W 51 St. WAlbrook 5-5030
PRospect 8-3579 (vak. ir sekm.)

Jieškote gerų namų pirkti ar parduoti — tuojau kreipkitės į
AL. BUDRECKAS
REALTY
4081 Archer Ave.
LAfayette 3-3384

Mūr., 6 ir 7 k., 2 auto gar... $19,900
Mūr., 5½ kamb., naujas.... $18,700
6 kamb., garažas $16,500
PILDOME INCOME TAX'US
S.A. AGLINSKAS Real Estate
2439 W. 69 St. HE 4-8292

Prie 66-os ir Springfield apyl. 2-jų butų — 4 ir 5 k. Viršuj yra prie užbaigimo dar 4 k. Karš. vand., alyva šiluma. Galite pirkti su labai mažu įmokėjimu. Kaina tik $19,500. Skambinti —
PRospect 8-5353
NOEL REALTY

BUILDING & REMODELING

Nauji namai, garažai, įvairūs pataisymo, pertvarkymo (remodeling) darbai
VACYS PETRAUSKAS
BUILDING CONTRACTOR
6936 So. Maplewood Av., Chicago
Tel. HE 4-7482 arba CL 4-7450

VIKTORAS ŠIMAITIS
GENERAL CONTRACTOR
Stato rezidencinius ir komercinius namus, pasiūlo sklypus, rekomenduoja planus, išrūpina statybos kreditus. Skamb. vak. **VI 7-4229**
Namų tel. BIshop 7-3340
2737 West 43rd Street

Namų statyba, įvairūs pataisymai ir pardavimas. Jei norite pirkti ar užsisakyti namą, kuris būtų gerai išplanuotas, patogus, gražus ir pigus pirkite ar užsisakykite pas
V. ŠIMKUS
Susitarti šaukite TErminal 9-5531 nuo 5 val. p. p. kasdien ir sekmadieniais nuo 10—4 val. Adresas: **515 Nolton, Willow Springs, Ill.**

STANKUS
CONSTRUCTION CO.
Atlieka planavimo ir statybos darbus gydytojų ofisų, gyvenamųjų ir prekybos pastatų. Jūsų pasirinkimui turime virš 300 įvairių standartinių projektų. Ofiso ir namų teefonas
PRospect 8-2013
7403 SO. WESTERN AVE.
Chicago 36, Ill.

ANTANAS LUKAS IR SŪNUS
2717-19 West 71st Street
BUILDING CONTRACTORS
Stato naujus namus, atremontuoja senus. Kreipkitės:
Telef. — HEmlock 4-5881

MISCELLANEOUS

ŠILDYMAS

A. Stančiauskas instoliuoja visų geriausių Amerikos firmų gazu ir alyva kūrenamus pečius (furnaces), visų dydžių oro vėsintuvus (Air conditioners) ir atlieka visus skardos darbus.
1546 S. 49th Court, Cicero
Tel. OLympic 6-0775 nuo 8 val. ryto iki 5 val. vakaro
Telefonas nuo 5 val. vakaro OLympic 2-6752

IŠNUOMUOJAMA — FOR RENT

NAMŲ SAVININKAI!
Tarpininkaujame butų išnuomavimui. Patarnavimas veltui. Turime laukiančiųjų sąrašą.
VARPAS Real Estate
5916 So. Western PRospect 8-2234

Išnuom. 5 kamb. butas Brighton Parke. LAfayette 3-8444 arba LAfayette 3-8864.

MARQUETTE PARKE pigiai išnuom. didelis kamb. su atskiru įėjimu ir kitais patogumais. Vyrui. **GRovehill 6-3069.**

Išnuom. 6 kamb. butas 3-me augšte. Gazu apšild. Karštas vanduo. **YArds 7-8858** arba **LAfayette 3-4155.**

Išnuom. apšild. 3 k. butas su vonia. V. Balanda, 3153 S. Halsted St. **DAnube 6-3859.**

Platinkite "Draugą".

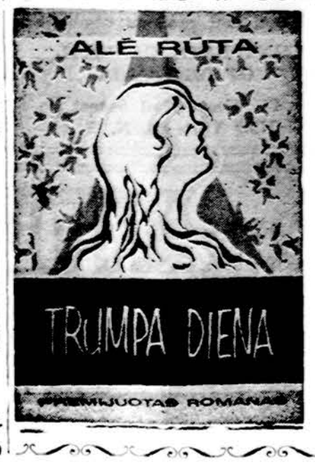

ROMANAS
PREMIJUOTASIS DRAUGO KNYGA,
Kokios pasirodo tik retais laikotarpiais.

Didelė Lietuviškos buities knyga, išrinkta iš dangelio kūrinių Jury Komisijos ir nepaprastai palankiai sutikta skaitančios visuomenės.

Lietuviškos Knygos Klubo leidinys.

Aplankas dail. J. Paukštienės

434 psl. Kaina $3.00.

Užsakymus ir pinigus siųskite
DRAUGAS
4545 West 63rd Street
Chicago 29, Illinois

CHICAGOS ŽINIOS

Don Varno postas pagerbs ilgamečius narius

Kovo 19 d. Lietuvos Vyčių salėje, Don Varnas Amerikos Legiono postas pasidžiaugs savo ilgamečiais nariais ir visus pagerbs banketo metu, kai tinkami pažymėjimai bus įteikti tiems, kurie yra išbuvę nariais 10 ir 5 metus.

Juozas Stanaitis, posto komandieris, ypatingai džiaugiasi dideliu narių skaičiumi, kurie priims 10 ir 5 metų narystės ženklelius. Iš viso 83 nariai priims 10 metų ženklelius ir 19 priims 5 metų ženklelius.

Edward T. Miller yra banketo rengimo komisijos pirmininkas. Vakaro programai vadovaus teisėjas **Alphonse Wells; Jonas Paukštis,** vicekomanderis Cook apskričio postų, įteiks ženklelius ir vadovaus iškilmėms; **kun. Antanas Švedas, MIC,** posto dvasios vadas, vadovaus visom maldom.

Don Varnas postas Chicagos lietuviams neša daug garbės. Dauguma narių yra lietuviai ir šiam postui yra prisirašę nemažas skaičius naujai atvykusių lietuvių, kurie yra tarnavę JAV kariuomenėje. Šis postas nuolat prisideda prie mūsų iškilmių ir dažnai dirba mūsų parengimų bufetuose ir eina panašias pareigas. Dienraštis Draugas ypatingai yra dėkingas šiems gražios dvasios jaunuoliams už patarnavimus.

Sekantieji Don Varnas posto nariai yra išbuvę legione dešimt metų:

A. L. Adomaitis, A. Andorson, E. Andrek, C. Auston, C. R. Balto, S. Balzekas, Jr., A. B. Bartkus, E. E. Bartkus, W. Benzin, A. A. Brazis, B. J. Bruknis, I. J. Bruzas, G. A. Bumblis, V. C. Chesney, F. Danbrauskas, L. A. Danber, J. A. Domeikis, dr. W. M. Eisin, J. G. Evans, A. P. Giedraitis, C. E. Globis, A. J. Grebliūnas, dr. V. J. Grebliūnas, P. J. Gricius, G. Gudas, P. Incura, A. J. Janulis, M. Jaskierna, J. L. Jatis, dr. A. J. Javois, P. J. Jocius, G. J. Jonikas, A. J. Kasper, E. J. Kazak, A. Kizlaitis, W. F. Kuodis, J. P. Kupson, B. A. Kvietkus, D. D. Lamsarges, L. J. Laukis, A. J. Leberes, J. Lesauskas, A. Lubert, V. A. Lubert, A. Lukas, C. J. Matevich, J. G. Miklius, E. T. Miller, S. J. Molis, A. C. Mosteika, M. Mosteika, P. Mosteika, J. J. Mraz, A. E. Norbut, B. J. Norbut, L. Norkus, Jr., J. Pakel, Jr., J. J. Petkus, J. M. Petronis, K. Peyton, E. Pocius, B. F. Pocius, J. B. Pocius, F. T. Preiksas, M. Rimas, adv. K. J. Savickus, J. A. Sharauskas, A. J. Shimkus, J. A. Shulmistras, A. Silas, A. B. Simėnas, dr. J. Simonaitis, J. Stanaitis, R. R. Stasukaitis, G. A. Strode, L. J. Strode, kun. A. M. Švedas, MIC, R.R. Termenas, dr. E. C. Thomas, J. J. Vilis, J. W. Yerkes, Jr., A. D. Yuknis ir A. Zaleski.

Sekantieji yra išbuvę 5 metus: D. J. Baubkus, W. F. Bollacher, A. F. Bumblis, J. L. Dildine, S. Duncza, O. Helmbold, F. Jurgaitis, P. Krivanec, P. Lescouskas, E. Leugoud, A. Matusas, H. Moore, C. W. Petrila, L. Povilaitis, A. G. Preibis, S. A. Samoska, W. Wojcik, E. Wolf ir W. Zemeske.

Kariuomenė perka maisto už $700,000,000

Chicagoje, 226 W. Jackson, yra didžiausias JAV armijos, laivyno ir aviacijos maisto pirkimo centras, kuriame dirba 28 karininkai ir 275 civiliai. Per metus superkama maisto už $700,000,000. Tai įstaigai vadovauja gen. maj. H. R. McKenzie, baigęs West Point akademiją ir Harvardo Verslų mokyklą.

Kad senatvė būtu auksinė

Dr. Robert J. Havughurst, Chicagos universiteto pedagogikos profesorius, kalbėdamas vienoje konferencijoje, pabrėžė, kad senatvė gali būti auksinė, jeigu vyresnio amžiaus žmogus turės gyvenimo tikslą, jaus jo prasmę. Šiame reikale, anot profesoriaus, labai daug gali padėti Bažnyčia. Valstybė čia ne ką gali padaryti. Šeimos įtaka tame amžiuje taipgi pasibaigusi, tik Bažnyčios nešamos idėjos senatvėje gali turėti ypatingos reikšmės.

Naujos Skotijos vaizdai

Praetą šeštadienį Gamtos Istorijos muzėjuje buvo rodomas spalvotas filmas apie Naujosios Skotijos (Nova Scotia), Kanadoje, vaizdus, ypač Halifakso žvejonės vietas ir krašto vidaus paukščius. Per kovo ir balandžio mėnesį filmai bus rodomi kiekvieno šeštadienio popietę 2 val. 30 min. Kovo 8 d. — Indokinija, kovo 15 d. — rytinė Pietų Amerika, kovo 22 d. dabartinė Etiopija, kovo 29 d. — Afganistanas.

Daug santaupų

General Dynamics bendrovės viceprezidentas A. D. Marshall, kalbėdamas Įstaigų Vadovų konferencijoje Drake viešbutyje, pažymėjo, kad amerikiečių santaupos yra gerokai paaugusios. Daugelis turi pirkę šėrų. Apdraudos premijų per 1957 metus amerikiečiai išpirko $9.8 bilionais daugiau, kaip 1956 m. Asmeniškos santaupos bankuose per 1957 metus paaugo net $20 bilionų.

Atvyks prancūzų ambasadorius

Prancūzijos ambasadorius Washingtone Herve Alphland pirmadienį atvyks į Chicagą ir čia pasiliks penkias dienas. Pasakys eilę kalbų, dalyvaus susirinkimuose ir pobūviuose.

TAI VELNIUKAS

Taip, tai yra velniukas, jis neseniai atgabentas į Washingtono zoologijos sodą ir jo pilnas vardas yra Tasmanijos velnias. (INS)

Padidėjo miesto mokesčiai

Cook apskrities klerkas Edward J. Barrett pranešė, kad pakeliami mokesčiai. Nuo kiekvieno $100 nuosavybės vertės reikės Chicagoje mokėti po $3.95. Truputėlį didesni mokesčiai bus gyvenantiems į pietus nuo 87 gatvės, nes ten dar reikia pridėti kiek kovai su moskitais. Chicagoje yra iš viso 816,537 mokesčių mokėtojų. Iš jų — 616,179 — turintieji nejudomą nuosavybę, o 200,358 kitokią asmenišką nuosavybę.

Alkoholis ir Chicaga

Antradienį La Salle viešbuty įvyks speciali konferencija, kurioje bus svarstoma apie alkoholizmo įtaką į pramonę ir į Chicagos augimą. Apie tai praneša L. B. Hunter, Chicagos Alkoholizmo Klausimų komiteto pirmininkas.

Palaimintas turtuolis, kurs rastas be dėmės ir kurs nenuėjo paskui auksą ir savo viltį sudėjo ne į pinigus ir turtus (Pamoksl. 31, 8).

Perskaitę "Draugą", duokite jį kitiems pasiskaityti

Laimėjo žemės už milijoną

Apylinkės teismas nusprendė, kad 70 pėdų pločio ir ¾ mylios ilgio žemės, plotas, sudaras apie 4½ akrų ir vertinamas milioną dolerių, turi grįžti E. Cummings įpėdiniams. Tą sklypą minėtas asmuo buvo dovanojęs iškeltojo traukinėlio linijai, bet paskutiniu metu jį naudojo Cicero miestas — mašinų statymui. Teisme buvo nustatyta, kod toks sklypo pervedimas Cicero miestui yra dovanojimo sutarties sulaužymas ir sklypas turi atitekti Cummins įpėdiniams.

I. A. VALSTYBĖSE

— New Yorko ir New Jersey vajus oficialiai buvo užbaigtas kovo 1 d. P. Vitalio Žukausko vadovaujamas vajus perdavė Balfo centrui $6,000, kurie bus panaudoti mūsų varguolių pagalbai, siunčiant jiems vaistų (į Lietuvą ir Sibirą) ir maisto bei rūbų (kitur esantiems).

Balfo centras užverstas prašymais. Deja, dėl muito augštumo ir lėšų stokos negalima visų prašančiųjų patenkinti, nors prašymai ir sulaistyti ašaromis.

Balfo 4 skyriaus padėka

Balfo 4 skyriaus parengimas Northsidėje gerai pavyko. Nuoširdžiai dėkoju parengimui daug prisidėjusiam gerb. kleb. kun. A. Valančiui už salės davimą parengimui, už pagarsinimus per bažnyčią ir už asmenišką apsilankymą parengime, taip pat kun. A. Juškai už garsinimą per bažnyčią ir apsilankymą, bei dovanų šiam skyriui aukotojams: pp. Prockailams, Laurinavičiui, kuris paklojo net $50, Katiliui ($10), Bartuliui, Raudoniams už 3 dovanas; Butautienei, Sanders, Zagelevičienei, Lebežinskui, Tubelienei, Simaitienei, Bardauskui, Smalenckui, Vadapalui, Rekams, Stanulevičiui ir visiems atsilankiusiems į parengimą, ir tiems, kurie patys negalėjo dalyvauti, bet atsiuntė 6 knygutes.

Iš apskrities apsilankė J. Daukus, ir dėkojam už apskrities veiklos apibūdinimą.

Svečiai buvo pavaišinti ponų Prockailių suaukotais ir pačios Prockailienės pagamintais skaniais užkandžiais. Visiems tariu nuoširdų lietuvišką ačiū.

E. Markūnienė, pirm.

GUŽAUSKŲ
BEVERLY HILLS GĖLINYČIA
Geriausios gėlės dėl vestuvių, banketų, laidotuvių ir kitų papuošimų.
2443 West 63rd Street
Telef. PR 8-0833 ir PR 8-0834

PIRKITE DABAR TIESIOG NUO MR. NELSON.
SAVININKO
SAINT CASIMIR MONUMENT CO.
3914 West 111th Street
Tel. — CEdarcrest 3-6335
Vienas blokas nuo kapinių
Didžiausias Paminklams Planų Pasirinkimas mieste!

*** J. F. EUDEIKIS ***
LAIDOTUVIŲ DIREKTORIUS
TRYS MODERNIOS KOPLYČIOS
4605-07 South Hermitage Avenue
Tel. YA 7-1741-2 ir LA 3-9851
4330-34 South California Avenue
Telefonas LA 3-0440 ir LA 3-9852
AMBULANCE PATARNAVIMAS DIENĄ IR NAKTĮ

Petkus
TĖVAS ir SŪNUS
LAIDOTUVIŲ DIREKTORIAI
6812 S. WESTERN AVE. Tel. GRovehill 6-2345-6
1410 S. 50th Ave., Cicero, TOwnhall 3-2108-09
KOPLYČIOS VISUOSE MIESTO DALYSE

LIŪDĖSIO VALANDOJ
Šaukite
MAŽEIKA & EVANS
LAIDOTUVIŲ DIREKTORIAI
6845 So. Western Ave. Air Conditioned koplyčia
REpublic 7-8600 — 7-8601 Automobiliams vieta
Tiems, kurie gyvena kitose miesto dalyse; gausime koplyčią arčiau jūsų namų.

SEKANTIEJI YRA NARIAI CHICAGOS LIETUVIŲ LAIDOTUVIŲ DIREKTORIŲ ASOCIACIJOS

Ambulansų patarnavimas dieną ir naktį. Reikale šaukti mus.

Mes turime koplyčias visose Chicagos ir Roselando dalyse ir tuojau patarnausime.

PETRAS BIELIŪNAS
4348 S. CALIFORNIA AVE LAfayette 3-3572

ANTANAS M. PHILLIPS
3307 LITUANICA AVE. Tel YArds 7-3401

PETRAS P. GURSKIS
659 WEST 18TH STREET Tel. SEeley 3-5711

POVILAS J. RIDIKAS
3354 S. HALSTED STREET Tel. YArds 7-1911

LEONARDAS F. BUKAUSKAS
10821 S. MICHIGAN AVE. Tel. COmmodore 4-2228

JURGIS F. RUDMIN
3319 S. LITUANICA AVE. Tel. YArds 7-1138-1139

VASAITIS — BUTKUS
1446 S. 50TH AVE., CICERO, ILL. Tel. OLympic 2-1003

ZIGMUND (ZUDYK) ZUDYCKI
1646 W. 46TH STREET Tel. YArds 7-0781

STEPONAS C. LACKAWICZ
2424 W. 69th STREET Tel. REpublic 7-1213
2314 W. 23RD PLACE Tel. VIrginia 7-6672

VANCE FUNERAL HOME
1424 S. 50TH AVE. OLympic 2-5245 ir TOwnhall 3-9687

A. A.
AGNIESKA LEGUTAS
Gyveno 1926 Canalport Ave.

Mirė kovo 6 d., 1958, ryte sulaukus pusės amžiaus.

Gimė Lietuvoj. Amerikoj išgyveno 55 m.

Pasiliko dideliame nuliūdime 2 dukterys: Katherine Bieniek, žentas Ted, ir Mary Percudane, žentas Dave, 2 anūkai, kiti giminės, draugai ir pažįstami.

Kūnas pašarvotas Petro Gurskio koplyčioje, 659 West 18th Street.

Laidotuvės įvyks šešt., kovo 8 d., iš koplyčios 8:30 val. ryto bus atlydėta į Dievo Apvaizdos parapijos bažnyčią, kurioje įvyks gedulingos pamaldos už velionės sielą. Po pamaldų bus nulydėta į Šv. Kazimiero kapines.

Nuoširdžiai kviečiame visus: gimines, draugus ir pažįstamus dalyvauti šiose laidotuvėse.

Nuliūdę: Dukterys, žentai ir anūkės.

Laidotuvių direktorius Petras Gurskis. Tel. SEeley 3-5711.

A. A.
LOUIS JUCIUS
Gyveno 854 W. 33rd St.
YArds 7-5294

Mirė kovo 5 d., 1958, 12:20 val. ryto.

Gimė Lietuvoje. Kilo iš Raseinių apskr., Pakražantės par.

Amerikoje išgyveno 57 m.

Pasiliko dideliame nuliūdime žmona Elzbieta (Dambrauskaitė), sūnus Antanas, marti Shirley, anukės: Jacqueline ir Geraldine, pusbrolis Juozapas Jucius, švogerka Barbora Dambrauskas su šeima, kiti giminės, draugai ir pažįstami.

Priklausė Teisybės Mylėtojų Draug., Liet. Keistučio Klubui ir Chicagos Lietuvių D-jai.

Kūnas pašarvotas Antano M. Phillips koplyčioje, 3307 South Lituanica Ave.

Laidotuvės įvyks šešt., kovo 8 d., iš koplyčios 8:30 val. ryto bus atlydėtas į Šv. Jurgio parapijos bažnyčią, kurioj įvyks gedulingos pamaldos už velionies sielą. Po pamaldų bus nulydėtas į Šv. Kazimiero kapines.

Nuoširdžiai kviečiame visus: gimines, draugus ir pažįstamus dalyvauti šiose laidotuvėse.

Nuliūdę: Žmona, sūnus, marti ir anūkės.

Laidotuvių direktorius Antanas M. Phillips. Tel. Yards 7-3401.

A. A.
JULIJAI GAŠKIENEI-VALIULYTEI
mirus, ponams Gaškams ir jų šeimoms gilios užuojautos reiškia
Romana, Irena ir Petras Vebrai

Mirus mylimai motinai, senelei ir uošvei
A. † A.
JULIJAI GAŠKIENEI,
jos vaikams Teodorai, Aleksandrui, Antanui, Juozui ir jų šeimoms reiškiame nuoširdžią užuojautą ir kartu liūdime.
Elena ir Ignas Vaičeliūnai su šeima

A. † A.
JULIJAI GAŠKIENEI mirus,
jos sūnums Aleksandrui, Juozui, Antanui ir dukrai Teodorai ir jų šeimoms reiškiu gilią užuojautą.
Juozas Žemaitis

Antaną Gašką ir jo žmoną, jo motinai
A. † A.
JULIJAI GAŠKIENEI mirus,
liūdesio valandoje nuoširdžiai užjaučia
Aršfikiai

A. A.
MAGDALENE JANČAUSKAS
(SELENYTĖ)
Gyveno 2723 West 39th Place

Mirė kovo 6 d., 1958, 9:30 val. ryto, sulaukus pusės amž. Gimė Lietuvoje. Amerikoje išgyveno 47 m.

Pasiliko dideliame nuliūdime vyras Charles, 3 dukterys: Bernardette, Magdalene ir Francine, sūnus Charles Jank, marti Patricia, 2 anūkai. Motina Magdalena, uošvis Kazimieras Jancauskas, brolis Antanas, brolienė Stella ir jų šeima, sesuo Adeline Gallaher, jos vyras George ir jų šeima, kiti giminės, draugai ir pažįstami.

Priklausė Ladies' St. Anne's Sodality.

Kūnas bus pašarvotas penktadienį, kovo 7 d. 5 val. vak. John F. Eudeikio koplyčioje, 4330 S. California Ave.

Laidotuvės įvyks pirmadienį, kovo 10 d., iš koplyčios 9:30 val. ryto bus atlydėta į St. Joseph ir St. Anne parapijos bažnyčią, kurioje įvyks gedulingos pamaldos už velionės sielą. Po pamaldų bus nulydėta į Šv. Kazimiero kapines.

Nuoširdžiai kviečiame visus gimines, draugus ir pažįstamus dalyvauti šiose laidotuvėse.

Nuliūdę Vyras, dukterys, sūnus, motina, marti ir anūkai

Laidotuvių direkt. John F. Eudeikis. Tel. LAfayette 3-0440

TROOST – PACHANKIS MONUMENTS
JOHN W PACHANKIS (PATCH), Vice-President
6819 So. Western Ave. Tel. GRovehill 6-3745

Chester Vitkauskas
Distrikto vedėjas

John W. Pachankis
Chicagos vienintelis lietuvis sav.

GRAŽIAUSIŲ PAMINKLŲ PASIRINKIMĄ RASITE PAS MUS
Atdara kasdien ir sekmad. nuo 9 val. ryto iki 5 val. popiet.

× **Stebuklo meldžiame tave, šventasis Kazimierai** — šaukė Lietuvos žmonės prieš 500 metų; stebuklo meldžiame tave — aimanuoja mūsų broliai paverg toje tėvynėje; stebuklo meldžia me tave — kreipiamės šiandien į savo karalaitį mes, švęsdami jo 500 metų jubilėjų. Jo garbei lietuviai sukūrė žodinę kantatą renesanso stiliumi — Cantata da Camera šventasis Kazimieras. Žodinį tekstą palydi fortepiono, smuiko ir vargonų muzika. Šv. Kazimiero kantata turi keturias pagrindines dalis: Introductio (įžanga); Terris mire, coelis mirabilior (Nuo stabus žemėje, dar nuostabesnis danguje); Protege nos a peste (Ir gelbėk mus nuo maro); Miraculum petimus a Te (Stebuklo meldžiame Tave).

Šio stiliaus programa bus išpildyta pirmą kartą Chicagoje šv. Kazimiero 500 metų gimimo jubilėjaus akademijoj š. m. kovo mėn. 9 d., 7:30 val. vak. (punktualiai), Marijos Augštesniojoje mokykloje.

× **Altorius šv. Kazimiero vardu.** Šv. Kryžiaus parapijos klebono kun. A. M. Linkaus rūpesčiu Šv. Kryžiaus bažnyčioje pastatytas, minint šventojo Kazimiero 500 metų gimimo sukaktį, altorius šv. Kazimiero vardu. Tai reikšmingas paminklas šventojo garbei.

Šį sekmadienį pradedama jubilėjiniai šv. Kazimiero metai. Lietuviai katalikai raginami aktuviai tiek pamaldose, tiek akademijoj dalyvauti.

× **Seselių kazimieriečių** vyresnioji yra kreipusis asmeniškai į Motuzą New Yorke, kad jis suteiktų galimybę ir seselėms lietuvaitėms pamatyti Lie tuvą, nes jos viešai neturėtų tos galimybės.

Suprasdamas seselių lietuvaičių meilę savo tėvų kraštui (net 3-čios kartos) ir tą svarbų uždavinį, kurį jos turi, perduodant tą meilę kitoms, Motuzas jau davė teigiamą atsakymą parodyti joms Lietuvos filmus uždarame seanse. Tai bus padaryta per trumpą Motuzos viešėjimą Chicagoje šį savaitgalį.

× **Šv. Jurgio** parap. mokyklos Lituanistinės klasės tėvų ko mitetas kovo 9 d., sekmadienį, 3:30 v. p. p. Šv. Jurgio parapijos salėje rengia Vasario 16 minėjimą. Programą išpildys tos klasės moksleiviai. Maloniai kviečiami tėvai ir draugai su moksleiviais minėjime dalyvauti.

× **Operos vadovybė** praneša, kad tie, kurie užsisakė į "Faustą" kvietimus pas platintojus ir prašė juos palaikyti, prašomi ligi kovo 10 d. 8 v. v., pirmadienį, atsiimti. Ligi to laiko neatsiimti kvietimai bus parduoti kitiems. Operos kvietimų užsakymų paštu nebepriimame, nes nebėra garantijos, kad biletai galėtų užsakytojus laiku pasiekti.

× **Reprezentacinių Lietuvių Kultūros** namų statybos reikalu pasitarimas įvyksta kovo 8 d. 8 val. vak. Jaunimo centre.

× **Helena Gedvilienė,** 4639 S. Hermitage ave., Labdarių 1 kp. ir šv. Pranciškaus seselių rėmėjų 2 sk. pirmininkė, po sun kios ligos pradėjo stiprėti. Visi linki tai darbščiai visuomeninin kei pasveikti.

× **Moterų s-gos** 20 kp. iš Brighton Park rengia žaidimų popietę kovo 30 d. 3 v. p. p., 4500 S. Talman st.

× **Kun. N. Norušis, OSM.** Annunciatos parapijos vikaras, praeitą sekmadienį, kovo 2 d., priėmė ypatingą pažymėjimą iš Chicagos Katalikų Jaunimo organizacijos už nepaprastą pasidarbavimą su jaunimu parapijos ribose. Pažymėjimas buvo įteiktas naujojo Jaunimo cen tro dedikacijos proga. Naujas centras yra pavadintas Pijaus XII Jaunimo centras. Tą vakarą programos metu Stasys Pieža rodė filmus iš Pijaus XII-tojo gyvenimo. Kunigo brolis Kazimieras yra metrompažas Donnelley spaustuvėje, kuri didžiausia spaustuvė Chicagoje. Reik pažymėti, kad Kazimieras Norušis ir jo žmona Sofija džiaugiasi dviem sūnais, kurie yra garsiojo Paulistų choro nariais.

× **Rūtos Ratelis** atstovaus Marijos Augštesniąją mokyklą Ciscoramoje, kurią ruošia Katalikų jaun. organizacija CISCA. Šis didelis jaunimo susirinkimas įvyks Chicago Civic operos rūmuose. Iš pietinės mie sto dalies mokyklų buvo išrink ta dešimt pasirodymų, jų tarpe ir lietuvaitės, kurios pašoks Malūną. Mergaitės, vadovaujamos mokinės Rūtos Graužinytės, nutarė dalyvauti šiame kon kurse, kad išgarsintų lietuviškus šokius ir savo mokyklos vardą.

× **Lietuvių Bendruomenės** rinkiminė spaudos informacijos komisija buvo susirinkusi posėdžio J. Vaičiūno bute, Cicero, Ill. Posėdyje aptarti bėgamieji reikalai. Atspausdinta anketa su keliais klausimais, kuri siuntinėjama visuomenei, kad ji trumpai pasisakytų esminiais Lietuvių Bendruomenės reikalais. Po posėdžio J. Vaičiūnas ir L. Vaičiūnienė komisijos narius skaniai pavaišino.

× **Dainavos** ansamblis, muz. Stepo Sodeikos vadovaujamas, giedos per iškilmingą sumą š. m. kovo 9 d. 12 val. Šv. Kryžiaus bažnyčioje. Šios pamaldos skiriamos Lietuvos globėjo šv. Kazimiero garbei. Vakare 7:30 v. Marijos Augšt. mokyklos sa lėje įvyks iškilminga šv. Kazimiero garbei akademija. Paskaitą skaitys prof. A. Sužiedėlis, programą atliks mūsų žymieji menininkai.

× **Dr. Jonas Adomavičius,** Associate in Gastroenteroly at Cook County Hospital, su gastroenterologu dr. L. Berry, pra veda gastroskopijos praktikos darbus ir skaito anglų kalba pa skaitas apie skrandžio ligas gy dytojams Cook County Postgraduate School of Medicine Chicagoje.

× **Brolių Motuzų spalvoti filmai** "Lietuvos istoriniai vaizdai" bus rodomi Lietuvių auditorijoj kovo 8 d. 7 val. ir kovo 9 d. 2 v. ir 6:30 val. Filmuose matysime Lietuvos sporto olimpiados, Lietuvos kariuomenės į Vilnių įžengimo vaizdus, Lietuvos architektūrą ir kt. Kaikurie vaizdai ligi šiol nebuvo rodyti.

× **Opera mūsų kultūros** istorijoje liks vienu iš gražiausių įvykių. Būkime tų įvykių liudininkais ir dalyviais lietuviškuose "Fausto" spektakliuose. Apsirūpinkime biletais iš anksto, nes patirtis rodo, kad biletų ope rai paskutinę dieną visada pritrūksta.

× **Kunigunda Jotkienė,** 4631 S. Washtenaw, vardinių proga buvo pasveikinta savo artimųjų ir jai palinkėta gražiausių ir sveikiausių metų. Jotkienė yra veikli organizacijų narė ir rėmėja.

× **Vyresnės Giedrininkės** ruo šia rekolekcijas moterims, kurios įvyks savaitgalyje prieš Verbas Jaunimo centre.

× **Arnoldas Vokietaitis,** dainininkas, keletą kartų dainavo Arthur Godfrey televizijos programoje. Programos vedėjas pristatė kaip čia gimusį lietuvį, pasiteiravo apie Lietuvą. Pirmadienį, vasario 25 d., padainavo vieną dainele ir lietuviškai. Dainelė susilaukė didelio publikos pritarimo. Programos vedėjas ją išvertė angliškai.

Solistas atvyksta į Chicagą balandžio 13 d. ir dainuos Drau go rengiamam koncerte, kuris įvyks Marijos Augšt. mok. salėje.

× **Dolores Stroga,** Teklės ir Walterio Strogų vienturtė duktė, ruošias vestuvėms su Jim Mick. Jungtuvės įvyks gegužės 30 d. Jaunoji yra lankiusi North Western ir De Paul universitetus, dalyvauja parapijos chore ir kitų jaunimo organizacijų veikime. Jaunasis yra baigęs Illinois universitetą ir dar pora metų studijavęs De Paul universitete. Jaunosios tėvai yra vieni seniausių No. Side gyventojų, daug prisidėję prie Šv. Mykolo parapijos ir įvairių draugijų steigimo, palaikymo, taip pat buvo žymūs veikėjai visuose darbuose, kurie buvo nukreipti Lietuvos laisvės reikalais.

× **Lietuvių Mokytojų** sąjungos skyriaus valdybos posėdy kovo mėn. 1 d. sekretorės p. Baleškienės bute nutarta kovo 23 d. 3 v. Jaunimo centre surengti pobūvį su menine programa ir vaišėmis; balandžio mėn. 23 d. suruošti vakarą - koncertą Mokytojų sąjungos skiriamos jaunimo literatūros premijos įteikimo proga. Valdybos pirmininkui J. Kavaliūnui išvykus, pirmininko pareigas perėmė S. Tomarienė, buvusi vicepirmininkė.

× **Chicagos lietuviai** vėl galės pasidžiaugti mūsų sportinin kų pasirodymais atsilankę į Vid. Vakarų Sporto apygardos prieauglio klasių pirmenybes, kurios bus pravestos kovo mėn. 15 — 16 d. d. Pirmenybės vyks Gage Parko salėje, prie 55-tos ir Western gatvių; pradžia — abi dienas nuo 12 val.

× **Už dail. a. a. Juozo Kaminsko** sielą vienerių metų mirties sukaktį minint kovo 10 d., 7 val. bus laikomos šv. mišios Švenč. P. M. Nekalto Prasidėjimo bažnyčioje. Giminės, draudai ir pažįstami kviečiami prisiminti ir pasimelsti už jo sielą.

× **Malvina Švarcienė** iš Cleveland, Ohio, pasinaudodama Draugo paskelbtu knygų išpardavimu įsigijo lietuviškų knygų už 21 dol. Visi knygos mylėtojai kviečiami pasinaudoti papiginimo mėnesiu ir įsigyti knygų papigintomis kainomis.

× **Auksinis laikrodėlis** ir apy rankė buvo pamesta kovo 2 d. koncerto - šiupinio metu Marijos Augšt. mok. salėj. Radusis maloniai prašome skambinti telef. OL. 2-1729.

× **Sol. Roma Mastienė** atliks meninę dalį Lietuvių Dantų gydytojų baliuje, kuris įvyks balandžio 12 d. Akompanuos muz. Aleksiūnaitė.

× **Valter Rudis,** 3419 S. Lituanica ave., jau kuris laikas kaip serga ir randasi daktaro priežiūroje. Dedama pastangų ligą nugalėti.

Trūksta ligoninių

Chicagoje ima trūkti vietos ligoninėse. Dėl to sudaryta speciali Ligoninių Planavimo taryba, kurios prezidentas Edward L. Ryerson pareiškė, kad jeigu ir toliau Chicaga taip augs, tai 1960 metais ligoninėse truks 8,000 lovų. Dabar jieškoma būdų, kaip ligoninių tinklą praplėsti.

ŠĮ SEKMADIENĮ PAGERBKIME ŠVENTĄJĮ KAZIMIERĄ

DR. A. JUŠKA, A.L.R.K.F. sekretorius

Daugumoje lietuvių kolonijų šį sekmadienį bus meldžiamasi prie šventojo Kazimiero. Didesnių lietuvių parapijų bažnyčiose yra laikomos per visą savaitę novenos prie vienintelio mūsų tautos dangiškojo globėjo. Kai kur pereitą, kai kur šį sekmadienį buvo bei bus iškilmintos šventos mišios, skirtos šven tojo 500 metų jubilėjų prisiminti. Visur dalyvaus ne tik pavieniai katalikai, bet ir parapinės katalikiškos organizacijos. Ir tai dažniausia su savo vėliavomis, o jų nariai in corpore priartės prie Dievo stalo. Pamoksluose bei akademijose bus paliečiamas šventojo Kazimiero gyvenimas, jo stebuklai, bus skatinama plėsti jo kultą. Visa tai suksis apie parapijas, kaip ja bus nepaprasta. Joje paskaitą skaitys Ateitininkų Federacijos vadas, savaitraščio "Darbininkas" vyriausias redaktorius, istorikas, stilistas, žinomiausias mūsų kalbėtojas prof. Simas Sužiedėlis. Jis su kiekviena paskaita pasirodo vis naujas, gilus ir įdomus. Akademijoje bus naujas dalykas, specialiai parašytas, profesionalų aktorių suvaidintas — šventojo Kazimiero kantata. Jos autorius, kartu ir režisorius, yra artistas Antanas Rūkas. Jis dirbo tiesiog ištisomis naktimis, tiek daug pasišventimo šventajam skyrė. Tie, kurie rankraštį yra skaitę, tvirtina, kad autoriui kūrinys puikiausiai pavyko. Vaidinimas tęsis apie vieną valandą. Rinktiniai artistai—pats

Dail. A. Valeškos vitražas Šv. Kazimieras. Iliustracija iš dr. Z. Ivinskio knygos Šv. Kazimieras.

centralines Katalikiškos Akcijos ląsteles, pagrindinius branduolius. Ir tuo būdu susidarys programa įvairi, graži ir gera.

Sujudės visa lietuviška Chicaga

Chicagoje, kaip ir tinka lietuvių sostinei, šventasis Kazimieras bus ypatingu būdu pagerbtas. Čia centralinės pamaldos — šventos mišios — 12 v. prasidės Šv. Kryžiaus parapijos bažnyčioje, kuriose dalyvaus ir pamokslą pasakys kardinolas S. Stritch, Chicagos arkivyskupas. Augštasis ganytojas savo dalyvavimu yra daug kartų lietuvius pagerbęs, tačiau šis jo apsilankymas liks dar reikšmingesnis, kai jį ypatingu būdu pagerbė Šventasis Tėvas Pijus XII. Jei tikėti amerikiečių laikraščių žiniomis bei spėliojimais, tai jie pranašauja, kad mūsų arkivyskupas netrukus apleis Chicagą, išvykdamas nuolatiniam apsigyvenimui į Romą. Jei tai atsitiktų, ar Jo Eminencijos apsilankymas pas lietuvius nebūtų paskutinis? Tuo būdu lietuviai turėtų tame atsisveikinime ko daugiausiai dalyvauti.

Pasibaigus pamaldoms, Šv. Kryžiaus parapijos salėje bus atidaryta švento Kazimiero ir jo miesto Vilniaus vaizdų paroda. Jos surengime daug širdies įdėjo dailininkas Adolfas Valeška. Jis šioje srityje turi daug patyrimo. Tenka tad manyti, kad ši paroda bus augšto meninio lygio. Jos atidaryme dalyvaus ir kardinolas S. Stritch.

Įdomi programa

Sekmadienio iškilmės, 7 val. 30 min. vakare, Marijos Augštesnėje mokykloje, kampas 67 g. ir California Ave., užsibaigs didinga akademija, šventajam Kazimierui pagerbti. Akademiautorius, Algimantas Dikinis, Zita Kevalaitytė, Irena Nivinskaitė ir Eglė Vilutienė, pasirėdę 15 šimtmečio rūbais, nukels mus į numylėtą Vilnių. Tokia kantata bus Chicagoje pirmą kartą. Muzikinę dalį išpildys fortepionu ir vargonais prof. V. Jakubėnas, smuiku Povilas Matiukas. Specialų scenovaizdį yra paruošęs dailininkas Adolfas Valeška.

Inž. Antanas Rudis, Amerikos Romos Katalikų Federacijos pirmininkas, prieš išvykdamas svarbiais reikalais į Washigtoną, D. C., pavedė man, kaipo tos organizacijos sekretoriui, jo kaipo pirmininko vardu, kviesti visus, — pavienius ir organizuotus katalikus ir tai per visą Ameriką švento Kazimiero garbei skirtose iškilmėse ko gausiausiai dalyvauti. Pakluskime lietuvių klebonų kaipo mūsų dvasios ganytojų balsui, jų kvietimui. Chicagiečiai gi dalyvaukim ir Šv. Kryžiaus baž. parodos atidaryme ir ypatingai akademijoje.

Nuotykiai erdvėse

Carson Pirie Scott bendrovės parduotuvėje 1 S. State Str., Chicagoje, pradėtas paskaitų ciklas, pavadintas "Adventure in the Space". Paskaitos tęsis iki kovo mėn. 18 d. ir bus kiekvieną savaitės dieną 10 val. ryto, 12 val. 30 min., 4 val. p. p. Pirmadieniais ir ketvirtadieniais, kada krautuvės yra ilgiau atidarytos, dar bus paskaitos ir 6 val. Paskaitos bus su paveikslų demonstravimu.

Daug šelpiamų

Chicagos mieste vasario mėnesį buvo išrašyta 58,696 pašalpos čekių, sumoje $2,836,236.

CHICAGOJE

Kardinolas išvyksiąs biržely

Stasys Pieža dienraštyje "Chicago American" praneša, kad kardinolas Stritch savo persikėlimą į Romą atidėsiąs, turbūt, iki birželio mėnesio.

Tik kai gaus popiežiaus bulę, kurioje oficialiai pranešama apie jo paskyrimą Tikėjimo Pla tinimo kongregacijos vicepre fektu, viešai paskelbs apie tai savo arkivyskupijoj. Minėtame laikraštyje skelbiama, kad po naujo paskyrimo pirmieji kardinolo vieši pasirodymai bus sekmadienį: 12 val. Šv. Kryžiaus bažnyčioje, kur bus minima 500 metų sukaktis nuo šv. Kazimiero gimimo ir 3 val. p. p. Civic Opera rūmuose, kur vyks katalikų augšt. mokyklų muzikos festivalis.

Ugniagesys ištraukė moterį

Ugniagesys Rudolfas Rinas, net 50 jardų plaukęs upe, ištrau kė norinčią nusiskandinti 30 m. amžiaus moterį Beverly Ross, kuri buvo gydoma psichiatrinėje ligoninėje; su vyru ji išsisky rusi. Ugniagesį iškvietė tilto sar gas, kuriam apie moterį, įšokusią į upę ties Washington gatve ir Wacker drv., pranešė vienas praeivis. Ugniagesys, nusimetęs viršutinius drabužius, pri plaukė prie moters, dabar jau bekovojančios su mirtimi, pagriebė ją už kasų, ir ištraukė. Moteris nugabenta į Henrotin ligoninę, o ugniagesys, pasikeitęs drabužius, vėl išėjo į tarnybą.

Ugniagesių-policijos akademija

Central National banko patalpose, 728 Roosevelt St., Chicagoje, išstatyta modelis rūmų, kuriuose įsikurs Ugniagesių ir Policijos akademija. Rūmai kai nuos apie $3,500,000 ir bus sta tomi toje vietoje, kur 1871 metais tvarte karvės paspirtas žiburys pradėjo didelį Chicagos gaisrą. Ta vieta yra supama Clinton, Jefferson, Taylor ir DeKoven gatvių.

Mažins valst. mokesčius?

Leon Keyserling, buvęs Trumano Ekonominių Patarėjų tarybos prezidentas, kalbėdamas Chicagoje Covenant klube, pareiškė, jog ateinančių dviejų, trijų mėnesių laikotarpyje reikia laukti valstybinių mokesčių sumažinimo. Jis nerodė pesimizmo dėl JAV ekonominės padėties. Gyventojai tik apsisvarsto, darosi atsargesni su indėliais, tas viskas kiek sustabdo ekonominį judėjimą.

Naujas leidinys Gavėnios laikui!

Kryžiaus Keliai

ŠV. ALFONSAS LIGUORI
Sulietuvino
KUN. STANISLOVAS PETRAUSKAS

Amerikos lietuviai seniai laukė naujos knygelės maldoms, einant kryžiaus kelius. Dabar kun. S. Petrauskas sulietuvino garsaus šventojo Alfonso Liguori maldas kryžiaus keliams.

Viena krygutė, gražiai iliustruota, kainuoja 15c. Parapijoms ir panašioms įstaigoms duodama didelės nuolaidos perkant 50 ar daugiau egzempliorių.

Pinigus su užsakymais siųsti:
DRAUGAS
4545 West 63rd Street
CHICAGO 29, ILL.

Rudenį atpigs mėsa

Skerdyklų specialistai sako, kad artimoje ateityje mėsa net gali kiek pabrangti, tačiau nuo ateinančio spalio mėn. numatomas jautienos ir kiaulienos atpiginimas.

KAS KĄ IR KUR

— Lietuvos globėjo šv. Kazimiero 500 metų gimimo jubilėjaus programa 1958 m. kovo mėn. 9 d. 12 val. iškilmingos šv. mišios, kardinolui Samuel Stritch dalyvaujant, Šv. Kryžiaus bažnyčioje; tuojau po mišių — Šv. Kazimiero gyvenimo apžvalginė paroda Šv. Kryžiaus parapijos salėje; 7:30 val. vak. Akademija Marijos Augštesniojoje mokykloje: a) oficialioji dalis (su prof. Sužiedėlio paskaita); b) meninė dalis — Cantata da Camera Šventasis Kazimieras — žodinė kantata su fortepiono, smuiko ir vargonų palydėjimu.

— Lietuvių Teisininkų Dr-jos Chicagos skyriaus visuotinis susirinkimas įvyks š. m. kovo 8 d., šeštadienį, 6 val. vak. Jaunimo Centre, 5600 So. Claremont Ave. Darbotvarkėje: 1) Prezidiumo sudarymas, 2) Praeito visuot. susirinkimo protokolo tvirtinimas, 3) Lietuvos Laisvės kom. pirm. V. Sidzikausko įdomi paskaita apie naujuosius faktus Lietuvos laisvinimo fronte, 4) Valdybos ir Revizijos komisijos pranešimai, 5) Valdybos ir Revizijos komisijos rinkimai ir 6) Einamieji reikalai.

LTD-jos Chicagos skyr. valdyba

— Chicagos Lietuvių Fronto bičiulės ir bičiuliai kovo 8 d. (šį šeštaidenį) 6:30 val. su svečiais ir pažįstamais renkasi Jaunimo centre, 5600 S. Claremont Ave., kun. dr. Antano Juškos paskaitos išklausyti. Paskaitos tema "Lietuviškumo problema lietuviškose parapijose". Asmeniniai kvietimai nesiunčiami. Įėjimas visiems laisvas.

Valdyba

PIRMĄ KARTĄ
Amerikos kontinente statoma Gounod 5 veiksmų opera

FAUSTAS

lietuvių kalba.
Operos spektakliai bus
Marijos mokyklos salėje, 67th ir California Ave.
Kovo 15 d., 8 val. vakaro,
Kovo 16 d., 3:30 val. p. p.
ir
Kovo 22 d., 8 val. vakaro.

Kvietimai gaunami:
MARGINIUOSE,
2511 W. 69th St. PR 8-4585.
KARVELIO PREKYBOJE,
3322 S. Halsted St. YA 7-0677
SAVRIMAVIČIAUS krautuvėje,
4358. S. Fairfield. LA 3-6342.

Kvietimų kainos:
Premjerai: 5.50, 4.50, 3.50 ir 2.50 dolerių. Kitiems spektakliams — 5.00, 4.00, 3.00 ir 2.00 dol.
Visos vietos numeruotos.

Artinasi pajamų mokesčių formų - pareiškimų įteikimo terminas. Kaip geriausiai užpildyti? Apie tai rasite knygelėj —

PAJAMŲ MOKESČIŲ KLAUSIMAI ir ATSAKYMAI

Income Tax'ų — pajamų mokesčių — išaiškinimus iš anglų kalbos vertė **Birutė Vindašienė,** B. A. **Dr. Helene Ramanauskas,** Master of Business Administration, buvo patarėja. Redagavo **Pranas Šulas**
Knygelės kaina **70 centų.**

Užsakymus su pinigais siųsti:
"DRAUGAS"
4545 W. 63 St., Chicago 29. Ill.

KAS TIK TURI GERĄ SKONĮ, VISKĄ PERKA PAS LIEPONĮ!

Prekės be brokų, kainos žemiausios Chicagoje, išsimokėjimai iki 3-jų metų. Europos ir Amerikos žymiausių firmų baldai, Televizijos, Šaldytuvai ir visa namams ir ofisams įrengti.

Moderniškiausia lietuvių baldų prekyba Chicagoje
LIETUVIŲ PREKYBOS NAMAI —
FURNITURE CENTER, INC.
9222-24-26 So. Halsted St. Victory 2-4226
Krautuvė atidaryta: Pirmad. ir ketvirtad. 9—9:30 val. Kitomis dienomis 9—6 val. Sekmadieniais 12—5 val.