THE LIBRARY OF CONGRESS GRATIS
SERIAL DIVISION
WASHINGTON 25, D.C.
/11/1/58/

DRAUGAS
THE LITHUANIAN DAILY FRIEND
PUBLISHED BY
THE LITHUANIAN CATHOLIC PRESS SOCIETY
4545 WEST 63RD STREET CHICAGO 29, ILL.
TELEPHONE LUDLOW 5-9500
LEADING DAILY FOR OVER A MILLION LITHUANIANS

DRAUGAS

THE LITHUANIAN DAILY FRIEND

DRAUGAS
LIETUVIŲ KATALIKŲ SPAUDOS DRAUGIJOS
LEIDŽIAMAS LIETUVIŲ DIENRAŠTIS
SU ŠEŠTADIENINIU MOKSLO, LITERATŪROS IR MENO PRIEDU
DRAUGAS ĮSTEIGTAS 1909 M.

Nr. 73 | Price 7 cents | KETVIRTADIENIS, KOVO (MARCH) 27, 1958 | Kaina 7 centai | Vol. XLII

Trečias Amerikos satelitas skrieja aplink žemę

Kodėl žydai tenai?

"Baltasis Tito" kelia klausimą iš naujo

Ir didieji klysta

DR. KAZYS SRUOGA, Cicero, Ill.

Žydai prarado savo suverenumą Palestinoje 70 metais prieš Kristaus gimimą. Sakoma, kad Šventosios Žemės 3,648 metų istorija jau yra apytiksliai išaiškinta ir sužymėta. Hebrajai — Judo ir Izraelio valstybė — tenai viešpatavo 414 metų. Tačiau prieš hebrajus Palestiną valdė egiptiečiai, o po hebrajų tą kraštą valdė babiloniečiai, persai, graikai ir romėnai. Vėliau viešpatavo musulmonai ir paskutiniai viešpačiai buvo britai. Šitie faktai ir kelia klausimą, kokias istorines teises turi žydai į Palestiną.

Arabams nėra didžiųjų

Daugelio šimtmečių žydų tautos pastangos ir svajonės buvo — savo valstybės įkūrimas. Hitlerio žiaurumai žydų pastangas labai paskatino, o kitų, ypačiai didžiųjų galiūnų - valstybių, palankumas žydų planams pasidarė šimtaprocentinis. Ir štai 1948 metų gegužės mėn. 14 d. Dovydas Ben - Gurion, pasiremdamas žydų istorinėmis teisėmis ir Jungtinių Tautų rezoliucija, paskelbė nepriklausomą Izraelio valstybę Palestinoje. Izraelio kaimynai arabai pasveikino naują valstybę šūviais į žydų galvas ir krūtines. Jie laikė (ir tebelaiko) žydus įsibrovėliais ir jų žemės okupantais. Didžiųjų galiūnų (valstybių) nutarimų arabai nepaiso.

Vakarai su žydais ir prieš arabus

Izraelio žydai į arabų šūvius atsakė šūviais. Ir nugalėjo arabus. Daug vėliau Izraelis savo iniciatyva „pasveikino" Egiptą — kaip anglų ir prancūzų karo sąjungininkas. Sumušė egiptiečius. Laimėjo. Bet dėl žinomų aplinkybių laimėjimo vaisiais pasinaudoti nebegalėjo. Bet tuo būdu žydai įrodė — įtikino arabus, kad Izraelis yra galingas jų priešas - nugalėtojas. Tas taip pat įrodė, kad Vakarai (anglai ir prancūzai) yra žydų - Izraelio sąjungininkai prieš arabus. Arabai suprato, kas yra Palestinoje ir ką jiems reikia daryti. Gal arabai suklydo? Bet Vakarų klaida buvo taip pat didelė.

Kelias į pasaulio užvaldymą

Žydai žino, arabai supranta, bet ir visi kiti turi atsiminti šitą faktą. Viduriniai Rytai yra tokia vieta, su tokiais turtais, kurie garantuoja kelią į dominavimą Europoje ir daug kur kitur. Dėl to čia rungiasi Rytai ir Vakarai. Dėl to paties kaista žydų ir arabų santykiai. Vakarų galia čia silpnėja. Rytams priešinasi arabai ir Vakarai. Bet gi Izraelis? Izraelio kariuomenės pajėgumas jau įrodytas. Žydų pajėgumas įsigalėti įvairių kraštų finansuose ir ūkyje taip pat įrodytas. Tad ar toli ta diena, kada arabų žemėse dominuos žydai? Žydai — vietoje Rytų ir Vakarų. Mums tai nieko blogo iš to. Bet arabai galvoja kitaip ir elgiasi atitinkamai.

Karo ir taikos agentai Palestinoje

Egipto Nasseris jau įrodė, kad jis nenori nei sovietų, nei Vakarų dominavimo Artimuosiuose Rytuose. Jo tikslas: arabų žemė — arabams. Jis to siekia garbingais ir nelabai garbingais būdais. Jo katastrofa galima. Tačiau šiandien jį remia arabai, kurie nenori nei raudonųjų, nei baltųjų vergijos. Vakaruose daugėja balsų, jog su Nasseriu reikia ir apsimoka skaitytis, nes, žydų (Izraelio) ir arabų (Nasserio) susitarimai yra taikos pagrindas. Gi Sovietų Rusijos ir Vakarų didžiųjų slaptieji nutarimai reiškia sėklą būsimam karui.

Liurde pakonsekruota požeminė bazilika

LIURDAS, Prancūzija, kovo 26. — Daugiau kaip 100 tūkstančių maldininkų dalyvavo popiežiaus Pijaus X vardo bazilikos pašventinime šiame stebuklų miestelyje. Tikintiesiems reikėjo išstovėti apie penkias su puse valandos —tiek laiko truko iškilmės, — nes net bazilikos viduje nespėta pastatyti suolų.

Popiežių Pijų XII atstovavo ir pontifikalines mišias atnašavo kardinolas Roncalli iš Venecijos. Šv. Mišių metu aplink kardinolo sostą sėdėjo daugiau kaip 20 arkivyskupų ir 30 vyskupų.

Naujosios bazilikos sienų ilgis yra daugiau kaip pusės mylios. Ji pastatyta po žeme, prie pat tos vietos, kur prieš šimtą metų šventai Bernadetei pasirodė Dievo Motina. Bažnyčios viduje telpa apie 20 tūkstančių žmonių.

Castros sukilėliai atmetė Kubos raudonųjų pagalbą

HAVANA, Kuba, kovo 26. — Komunistai bando įšokti į Fidel Castros sukilėlių vežimą, nes raudonieji įsitikinę, kad sukilėliai gali nuversti prezidento Batistos režimą. Bet Castros kariai atmetė komunistinę pagalbą.

Komunistai viename leidinyje pagyrė sukilimą ir pasiūlė savo pagalbą partizanų zonose. Komunistai nori įsibrauti į Castros suorganizuotą darbo frontą, bet sukilėliai nenori duoti komunistams jokios pozicijos savo organizacijoje. Ir gerai daro, nes komunistais negalima pasitikėti.

Sukilėlių vadas reikalauja Batistą atsistatydinti

HAVANA, Kuba, kovo 26. — Kubos sukilėlių vadas Fidel Castro grasina „visuotiniu karu", jei prezidentas Bastista nepasitrauks balandžio 5 d. vidurnaktyje. Tolimiausioj rytinėj Oriente provincijoj sukilėliai sustiprino savo veiklą. Kaikurios amerikiečių šeimos iš ten išsikelia.

Kubos vyriausybė sustiprino savo armiją, laivyną ir aviaciją Santiago mieste, sukilusios provincijos sostinėje.

Apie 30 amerikiečių šeimų tarnautojų iš Texas naftos valyklų nutarė grįžti į Jungtines Amerikos Valstybes.

Susirėmė su policija

TOKIO, Japonija, kovo 26. — Apie 800 policininkų vakar susirėmė su 1,500 geležinkelio darbininkų, reikalaujančių didesnio atlyginimo. Vienas darbininkas areštuotas.

Po operacijos

WASHINGTONAS, kovo 26. — Vakar Bethesda laivyno ligoninėje (Md.) padaryta operacija senatoriui Capehart (R., Ind.). Senatoriaus sveikatos stovis geras.

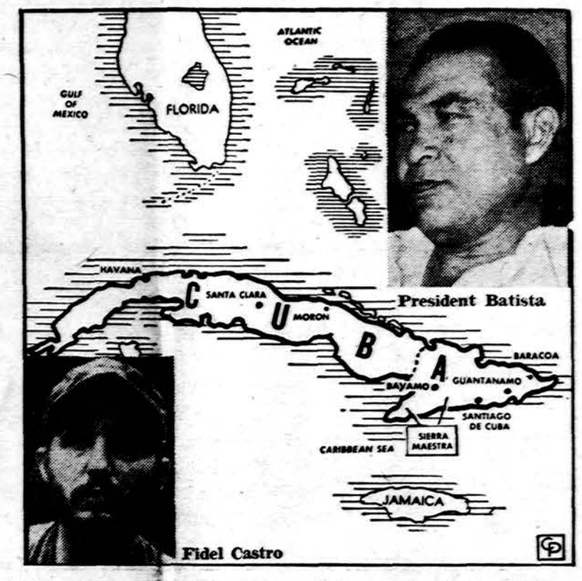

Sukilėlių ofenzyva — Kubos geografinis vaizdas, kai sukilėlių vadas Fidel Castro pradėjo didelę ofenzyvą prieš prezidentą Batistą. Castros tvirtovė yra Sierroje Maestroje, pietinėje Oriente provincijoje, Kubos tolimiausiuose rytuose. Sukilėliai stiprinasi šiauriniame Oriente. (INS)

Adenauerio politika laimėjo, bet kova dar nesibaigė

Sovietų Rusija apginkluota iki dantų. — Kancleris Adenaueris laimėjo kovą apginkluoti armiją atominiais ginklais

BONNA, Vokietija, kovo 26. — Vakarų Vokietijos parlamentas patvirtino kanclerio Adenauerio rezoliuciją, kad Vakarų Vokietijos armija būtų apginkluota atominiais ginklais, jei to norės Šiaurės Atlanto pakto (Nato) valstybės.

Rezoliucija priimta po 40 valandų karštų debatų ir buvo spaudžiama vyriausybė nesiginkluoti atominiais ginklais. Adenaueris perspėjo, kad sovietai turi stiprią armiją ir yra ginkluoti atominiais ginklais ligi dantų ir todėl laisvieji pasaulio žmonės turi daryti viską, kad galėtų apsisaugoti nuo galimų užpuolimų.

Bendros pastangos

Nutarimas buvo priimtas bundestago (žemųjų rūmų) balsų dauguma ir pastebėta, kad tol, kol komunistai sieks pasaulio revoliucijos, laisvasis pasaulis, norėdamas išlikti laisvas, turi vienytis to laisvojo pasaulio apgynimui.

Krikščionys demokratai, drauge su maža dešiniojo sparno Vokiečių partija, su kuria sudarius koaliciją gaunama 287 balsai iš 497 balsų, nubalsavo Socialdemokratų ir Liberalų laisvųjų demokratų partijas. Bundestago dauguma atmetė socialistų partijų reikalavimą sudaryti Vidurio Europos beatominę erdvę, atominiais ginklais neginkluoti vokiečių armijos ir taip pat atmetė reikalavimą nestatyti Vokietijoj raketų bazių.

Kovojama toliau

Socialistų partijos vadai, kurie turi parlamente 169 vietas, ir toliau tęsia kovą prieš Vokietijos apginklavimą atomu. Jų vadas Erich Ollenhauer reikalauja gyventojus visame krašte pasisakyti prieš dabartinę vyriausybę. Jo nuomone du trečdaliai vokiečių esą prieš dabartinę Adenauerio politiką. Kasselio mieste virš 1,000 darbininkų, dirbančių technikos srityje, žygiavo per miestą demonstruodami ir reikalaudami, kad Vokietija nebūtų apginkluota atominiais ginklais. Tos demonstracijos įvyko keletą valandų prieš balsavimus. Tai buvo karščiausi debatai Vokietijos parlamente nuo Antrojo pasaulinio karo pabaigos.

Kancleris Adenaueris, šiuo metu 82 m. amžiaus, stovįs prieš didžiausią mėginimą nuo 1949 m., kalbėjo keturis kartus keturių dienų debatuose. Jis pastebėjo, kad Vokietija privalo ginkluotis atomu, jeigu Nato reikalauja, arba privalo išstoti iš tos organizacijos.

Šiuo metu Adenauerio sunkumai dėl atominio apginklavimo, nežiūrint parlamento daugumos teigiamo ta prasme pasisakymo, dar nėra pasibaigę ir kas bus, tik ateitis parodys.

Indonezijos sukilėliai kaltina Sovietų Rusiją

Indonezijos vyriausybininkai iš sovietų yra gavę ginklų siuntą

SINGAPŪRAS, kovo 26. — Indonezijos sukilėliai vakar apkaltino Sovietų Rusiją, kad ji kišasi į Indonezijos pilietinį karą ir padeda centro vyriausybei.

Padang radijo pranešė: sukilėlių premjeras Sjafruddin Prawiranegara pareiškė, kad vyriausybininkai iš sovietų yra gavę ginklų siuntą. Negana to, Sovietų Rusijos jūrininkai apmokė Indonezijos jūrininkus dešimtyje prekinių laivų, kuriuos atsiuntė Maskva.

Sukilėlių pulkininkas Djambek dėl sovietų žygių pasisakė, kad toks jų veiksmas sukilėlių vyriausybės sluogsniuose yra lai komas Rusijos įsikišimu į Indonezijos respublikos vidaus reikalus.

Padango miesto radijo pacitavo sukilėlių vado pareiškimą, kuriame jis pažymėjęs, jog Indonezijos prezidentas Sukarno jau nu siėmė savo kaukę ir šiuo metu žiūri vien tik į sovietus.

* *
*

Tas pats sukilėlių kontroliuojamas Padango radijas pranešė, kad kovos tarp sukilėlių ir vyriausybininkų dar tebesitęsia ir dabartiniu metu kovojama palei Pematangsiantar vietovę. Radio žiniomis rytinėje Sumatroje šiomis dienomis žuvo 200 vyriausybininkų karių, tuo tarpu sukilėliai neteko 50 kovotojų.

Indonezijos centro vyriausybės radijas skelbia, jog sukilėlių kovos dvasia yra gerokai kritusi.

Sukilėliai apkaltino vyriausybės kareivius už jų žiaurius darbus.

Bagdado pakto klausimu

KARACHI, Pakistanas, kovo 26. — Awni Khalidi iš Irako, Bagdado pakto tarybos sekretorius, vakar pareiškė, jog nepanašu, kad būtų sudarytas formalus Bagdado ryšys su Šiaurės Atlanto Sutarties organizacija (Nato) ar Pietryčių Azijos Sutarties organizacija (Seato).

Nauja arabų "jėga" — Saudi Arabijos karalius Saudas (apačioje), 57 metų, suteikė didesnę valdžią princui Faisalui (viršuje), 52 metų, norinčiam geresnių santykių su Egiptu. Faisalui suteikta didesnė galia užsienių, finansų ir vidaus srityse. (INS)

JAV armija vakar paleido dar vieną žemės satelitą

CAPE CANAVERAL, Fla., kovo 27. — Jungtinių Amerikos Valstybių armijos Jupiter raketa vakar paleido žemės satelitą Eksplorerį III iš Cape Canaveral, Fla., bandymų centro.

Eksploreris III vakar 12:30 val. p.p. pateko į orbitą, skrieja aplink žemę ir siunčia visą eilę pranešimų radijo bangomis.

Satelitas Eksploreris III yra 80 colio ilgio ir 6 colių skersmenyje — 31 svaro, armijos satelito Eksplorerio I dvynukas.

Mokslininkai įsitikinę, kad Eksplorerio III amžius yra tik kelios dienos. Satelitas siunčia žinias apie kosminius spindulius.

Eksploreris II kovo 5 dieną buvo iššautas, bet nepateko į orbitą.

* *
*

Pirmasis Jungtinių Amerikos Valstybių satelitas Eksploreris I pradėjo savo kelionę savo orbita sausio 31 d. 10 val. 55 min. ir 5 sek. vakare. Tarptautinių Geofizinių metų kalba jis vadinamas 1958 alfa.

JAV laivynas kovo 17 dieną paleido žemės satelitą, kurį iššovė raketa Vangardas. Šis satelitas pavadintas Vangardu.

* *
*

Vangardo satelitas keliauja panašiai kaip ir Eksploreris I į rytus. Tik pastarasis labiau į rytų šiaurę, Vangardo satelitas labiau į rytų vakarus. Jo signalai buvo pagauti į keletą minučių po iššovimo kovo 17 d. JAV, vėliau Europoje, Australijoje. Apie žemę jis apsisuka per 134 minutes. Į augštį pakilo beveik tūkstančiu mylių daugiau, nei buvo laukiama — iki 2,513. Sakoma, kad jo amžius sieks iki 15 metų.

Britanijos apsaugos ministeris Bonnoje

BONNA, Vokietija, kovo 26.— Britanijos apsaugos ministeris Sandys užvakar atvyko į Bonną tartis su Vakarų Vokietijos apsaugos ministeriu Straussu.

Atvykęs į Bonną, Sandys pareiškė: „Yra daug Vakarų apsaugos klausimų, kuriuos reikia apsvarstyti. Aš tikiu, kad mūsų pasitraimai bus naudingi ir sėkmingi".

Britų ambasados pareigūnas pareiškė, kad Sandys nesvarstys pagelbėti apmokėti išlaidas britų kariams Vakarų Vokietijoje.

Kariniai manevrai

ROMA, kovo 26. — Britanijos, Italijos ir Jungtinių Amerikos Valstybių jūros, oro ir žemės daliniai vakar pradėjo trijų dienų karinius manevrus. Manevrai pavadinti „Green Cobra".

● *JAV armija* įsakė pradėti milioninę dolerių programą, kad būtų pagerintas ekonominis gyvenimas.

West Indians išrinko pirmąjį parlamentą

PORT OF SPAIN, Trinidadas, kovo 26. — West Indians vakar išrinko pirmąjį federalinį parlamentą savo istorijoje. Daug žmonių balsavo Jamaicoje ir Trinidade, bet mažiau mažesnėse salose.

Nauja West Indies federacijos (W. I. F.) vyriausybė turės apibrėžtą valdžią. West Indies federacijos federalinis parlamentas turės 45 atstovus, senatas — 19. Teritorinės vyriausybės turės pilną įstatymų leidimo galią, išskyrus apsaugos ir imigracijos sritis.

Maltos sala nori finansinės pagalbos

LONDONAS, kovo 26. — Malta vėl reikalaus nepriklausomybės, jei britai nesuteiks finansinės pagalbos, pranešė vakar kolonijų sekretorius Alan Lennox - Boyd.

Maltos premjeras socialistas Dom Mintoff praėjusią savaitę buvo atvykęs į Londoną.

Darbo partijos ąadai tuojau įspėjo, jog konservatorių vyriausybės politika atstumia Vidužemio koloniją nuo Britanijos, o reikėtų taip veikti, kad Malta būtų įjungta į Britaniją.

TRUMPAI IŠ VISUR

● *JAV atstovas Robert Murphy ir Britanijos atstovas Harold Beely* tikisi sutaikinti Prancūziją su Tunisija. Sakoma, kad Tunisijos prezidentas Bourguiba sutikęs su dviem svarbiais prancūzų punktais: nekelti Alžirijos klausimo ir palikti prancūzus Tunisijos laivyno bazėje Bizerte.

● *Illinois gubernatorius Stratton* įsakė pagreitinti viešųjų darbų projektus, kad būtų parūpinta 92,000 asmenims darbų šiais metais.

● *Jungtinių Tautų generalinis sekretorius Dag Hammarskjold* Kremliuje pietavo su sovietų komunistų sekretoriumi Chruščevu.

NAUJAUSIOS ŽINIOS

— Prezidentas Eisenhoweris ir jo ekonominiai patarėjai nori, kad vyriausybės pareigūnai vengtų sudaryti įspūdį, kad mokesčiai bus sumažinti šiais metais. Augštas administracijos pareigūnas vakar pareiškė: prezidento Eisenhowerio pažiūros nepasikeitė dėl mokesčių mažinimo galimybės — jis prašys kongresą sumažinti mokesčius, jei ekonominis gyvenimas smarkiai susilpnės. Bet prezidentas Eisenhoweris nori palaukti iki balandžio mėn. vidurio statistikos ir įsitikinti, ar pasikeitė ekonominio gyvenimo vaizdas.

— Jungtinės Amerikos Valstybės šią vasarą atliks Pacifike atominius bandymus, į kuriuos pakvies užsienių mokslininkus, įskaitant ir Sovietų Rusijos mokslininkus.

— Sovietų Rusijos premjeras Bulganinas šiandien „atsistatydins" iš premjero pareigų?

— Urugvajaus vyriausybė nutarė kviesti viceprezidentą Nixoną vizituoti Montevideo. Viceprezidentas Nixonas dalyvaus Argentinos prezidento inauguracijoje.

— Indonezijos armija vakar pranešė, kad ji uždraudė platinti neribotam laikui amerikiečių savaitinį žurnalą „Times", nes jis, girdi, „bando suniekinti Indonezijos gerą vardą".

— Indonezijos vyriausybės kareiviai yra apie 87 mylios nuo Padang, Sumatros sukilėlių centro.

— Lebano ministeris pirmininkas Sami Solh pareiškė, jog Lebanas nenori jungtis nei į Egipto — Sirijos uniją, nei į Jordano — Irako federaciją.

— Jordano parlamentas patvirtino Irako — Jordano federaciją.

— Graikijos vyriausybė padėkojo Jungtinėms Amerikos Valstybėms už ekonominę pagalbą, kuri sustiprino Graikijos nepriklausomybę po II pasaulinio karo.

KALENDORIUS

Kovo 27 d.: šv. Jonas Damaskietis; lietuviški; Meldutis ir Borėja.

Saulė teka 5:45, leidžiasi 6:10.

ORAS

Oro biuras praneša: Chicagoje ir jos apylinkėje šiandien — giedra, 40 laipsn.; rytoj — giedra ir mažas oro temperatūros pasikeitimas.

Iš Ateitininkų GYVENIMO

Redaguoja redakcinis kolektyvas — INDRĖ PALIOKAITĖ, JUOZAS KONČIUS IR DALIA NOREIKAITĖ.
Medžiagą siųsti DALIAI NOREIKAITEI, 6831 So Talman Ave., Chicago 29, Ill. Telef. WAllbrook 5-3220.

PAX ROMANOS MINĖJIMAS

Kovo 23 Jaunimo centre įvyko Chicagos studentų ateitininkų draugovės ruoštas Pax Romanos minėjimas. Juo buvo norima supažindinti visuomenę su Pax Romana ir jos tikslais.

Minėjimą pravedė Pr. Povilaitis, apibrėždamas Pax Romanos esmę ir siekimus. Tai yra katalikų intelektualų organizacijų federacija, kurios tikslas yra išugdyti pasaulinio masto kataliką intelektualą.

Kun. J. Prunskis papasakojo savo kelionių prisiminimus iš Indijos bei kitų kraštų. Šiuose tolimuose Rytuose yra daug vargstančių žmonių, kuriems pagalba yra būtinai reikalinga. Šiam tikslui atsiranda daug pasišventusių žmonių, kurie paaukoja visą savo gyvenimą kitų pagalbai. Ypač daug pasišventimo reikalauja darbas raupsuotųjų kolonijose, nes čia nuolat gresia užsikrėtimo pavojus ir likimas šioje nuo pasaulio atskirtoje vietoje. Tačiau ši baimė neatstumia, ir daugelis kunigų, vienuolių ir pasauliečių pasiryžta tokiai misijai.

Vysk. V. Brizgys išreiškė džiaugsmą, kad tokios rūšies minėjimas visuomenei buvo suruoštas, ir norą, kad ateityje panašūs minėjimai būtų ruošiami.

Meninėje dalyje dalyvavo jaunosios moksleivių ansamblio kanklininkės, vadovaujamos A. Kirvaitytės. Chicagos augštesn. lituanistinės mokyklos mokiniai, vadovaujami F. Strolios, atliko Č. Grincevičiaus parašytą montažą apie Lietuvą. Tai buvo pynė dainų ir eilėraščių apie Lietuvos pasiilgimą ir norą ten sugrįžti. Tautiniai šokiai susidėjo iš Senio polkos, Audėjėlės ir visų mėgstamo Malūno.

Norint palaikyti glaudesnius ryšius su kitų tautų studentais, meninėje programoje dalyvauti buvo pakviesti latvių katalikų studentų organizacija "Dzintars" ir ukrainiečių "Obnowa". Artimieji kaimynai latviai, pasipuošę gana panašiais į lietuvių tautiniais rūbais, pašoko du tautinius šokius. Mergaičių kvartetas padainavo, o skambančioje dainoje buvo girdima keletas lietuviams suprantamų žodžių.

Ukrainiečių šokėjai smagiai pašoko "Kolomyika", tradicinį šokį vakarinėje Ukrainoje, ir "Katerina" — iš rytinės Ukrainos.

Po minėjimo, kad būtų proga arčiau susipažinti su svečiais, buvo suruošta arbatėlė.

J. Katelytė

AKTUALIOS PASKAITOS HARTFORDE

Vasario mėn. Hartfordo stud. ateitininkų susirinkimas įvyko kol. R. Kriščiukaičio tėvelių namuose mūsų tradiciniu laiku — po 10 val. šv. mišių. Po gardžių pusryčių susirinkimą pradėjome malda, vadovaujant mūsų pirm. kol. Danutei Giedraitytei. Po maldos buvo perskaitytas sąjungos dvasios vado tėvo J. Kidyko laiškas, paaiškinąs Šv. Komunijos prasmę. Sekė einamieji reikalai, po kurių išklausėme labai įdomiai paruoštą kol. Simonaičio referatą "Dievo buvimas". Šiame referate buvo patiekti šie Dievo buvimo įrodymai: plano ar tvarkos argumentas, ontologijos argumentas ir Šv. Tomo Akviniečio penki būdai. Kilo gyvos diskusijos, kurių metu buvo paminėti argumentai, prieštaraują Šv. Tomo Akviniečio įrodymams. Susirinkimas buvo baigtas malda, kurią sukalbėjo susirinkimo pirm. kol. Rol. Giedraitis.

Kovo 16 d. įvykusį susirinkimą malda pradėjo mūsų visų lauktas svečias kun. V. Cukuras kuris neseniai grįžo iš Europos. Susirinkimas buvo vaišinguose I. V. Kubilių namuose, Vernon, Conn. Susirinkimui pirmininkauti buvo pakviesta D. Papievytė, sekretoriauti — I. Kubilienė.

Dideliu susidomėjimu išklausėme svečio paskaitą "Menas ir dorovė". Prelegentas vaizdžiai apibūdino šį klausimą, įpindamas ir paveikslus, matytus garsiose meno galerijose Florencijoje ir kitur. Kun. V. Cukuras į klausimą, ar yra nemoralaus meno, atsakė, kad nemorali gali būti tik menininko pasirinktoji tema. Kūrinys gali turėti nemoralų atlikimo atspalvį, tačiau kaip konkretus paveikslas jis negali būti nemoralus.

Diskusijose iškilo klausimai apie šiuo metu Amerikoje populariją muziką, filmus ir knygas. Visi džiaugėmės šia proga galėdami išsiaiškinti opius šių dienų klausimus studijuojančiam jaunimui ir esame dėkingi kun. V. Cukurui už jo pagalbą.

Kadangi nėra galimybės mūsų skyriui suruošti Pax Romanos minėjimo, tad kol. Alg. Giedraitis apibūdino šią organizaciją, jos sąstatą ir veiklą. Kol. Giedraitis taip pat ragino visus įstoti į Liet. Bendruomenę, atsakydamas į klausimus apie šią organizaciją.

Draugovė nutarė surengti pasilinksminimą — šokius Šv. Velykų dieną, balandžio 6, į kuriuos bus kviečiami skautai, studentų skyrius ir visas apylinkės jaunimas.

Norėjome išgirsti daugiau apie mūsų mielo svečio kelionės įspūdžius, tačiau nebeliko laiko, nes tiesiai po susirinkimo važiavome į skautų rengiamą Šv. Kazimiero minėjimą. Mūsų norai visgi buvo patenkinti, nes po sueigos kun. V. Cukuras papasakojo apie savo kelionę po Europą.

Sekančiame susirinkime numatoma prof. S. Sužiedėlio paskaita "Bažnyčia ir kultūra". Susirinkimas įvyks kartu su Putnamo draugove.

Di.

KUN. A. LIPNIŪNO VARDO MERGAIČIŲ BŪRELIS

Kun. Alf. Lipniūno vardo moksleivių ateitininkų kuopos mergaičių būrelio susirinkimas įvyko kovo 7. Susirinkimas pradėtas malda. Pirmininkauti pakviesta Regina Zigaitytė, sekretoriauti — A. Garbenytė. Susirinkimo metu buvo skaitoma paskaita tema "Ateitininkų korporacijos"; ją skaitė Eug. Orentas. Paskaitininkas nuosekliai paaiškino korporacijas, jų šūkius ir juostelių spalvas.

Giedra — moterims ir mergaitėms skirta korporacija, kurios tikslas yra darbuotis visuomeniškumo srityje. Korporacijos šūkis — "Į kalnus, į viršūnes!" Juostelės spalvos — balta, raudona ir geltona.

Gaja — medikų korporacija. Grandis — skirta asmenims, kurie studijuoja inžineriją ir technikos mokslus.

Kęstutis — visuomenine veikla besidomintiems vyrams skirta korporacija, kuriai nariai lieka ištikimi iki pat paskutinio atodūsio.

Šatrija — menininkų ir šia sritimi besidominčių korporacija.

Vytauto klubas — visuomeninin kų sambūris.

Po paskaitos Nijolė Beleškaitė skaitė rašinėlį apie Lietuvos sostinę Vilnių.

Ateityje numatomas A. Garbenytės referatas apie Gounod gyvenimą ir jo klasikinę operą "Faustas". Taip pat numatoma "Negesties" recenzija, kuriai pasiruoš Zigaitytė. Narės yra prašomos iš anksto perskaityti šį Nelės Mazalaitės romaną, kad geriau suprastų ir daugiau naudos pasisemtų iš skaitomos recenzijos. Susirinkimas baigtas malda.

M. Šapalaitė

Jūs esate tik lankas, iš kurio gyvosios strėlės išlekia tolumon. Kas jus amžina ranka su lenkė, nori, kad skristų amžinumon Jo nužymėtu taku. Turite džiaugtis, kad tam tikslui jus pasirinko, nes kas myli judriąsias strėles, myli ir pastovius lankus. . .—**Kahlil Gizran**

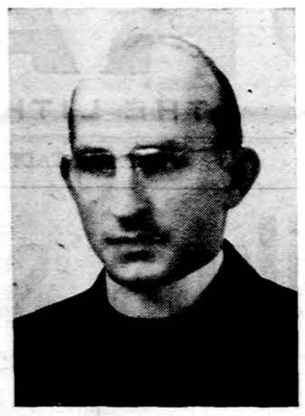

Kun. Antanas Chepanis, vikaras Mūsų Išganytojo parapijoje, Jacksonville, Ill., kovo 28 d., 1958 m., švenčia 10 metų kunigavimo sukaktį. Kunigo Antano tėveliai, Marija ir Antanas Chepaniai, kurie gyvena 5623 S Paulina Ave., Chicagoje, yra Šv. Kryžiaus parapijos seni parapiečiai ir visų draugijų veikėjai bei "Draugo" ilgamečiai skaitytojai. Sukaktuvių proga visi artimieji Chepanių šeimos nariai susirinks paminėti jaunojo kunigo sukaktį.

NUO UŽSISENĖJUSIŲ BEI SKAUDANČIŲ ŽAIZDŲ IR ATVIRŲ ODOS LIGŲ

Tie, kurie kenčia nuo SENŲ, ATVIRŲ IR SKAUDANČIŲ ŽAIZDŲ negali ramiai sėdėti ir naktimis miegoti nes jų užsisenėjusios žaidos niežėjima ir skaudėjima senų atviru ir skaudžių žaidų uždėkite LEGULO Ointment Jos gydymo ypatybės palengvins jūsų skaudėjima ir galėsite ramiai miegoti nakti Vartokite ją tapgi nuo skaudžiu nudegimų. Ji tapgi pašalina niežėjimą ligos vadinamos PSORIASIS Taipgi pašalina peršėjimą ligos vadinamos ATHLETE'S FOOT sustabdo džiovinimą odos ir perplyšimą tarppirščių Yra tinkama vartoti nuo žiūstančios suskilsios odos dedirvinių odos išbėrimų ir t t taipgi tinkama varoti vaikučiams,kada pasirodo skaudus išbėrimas nuo vystyklų Ji yra gera gyduolė nuo ir viršinių odos ligų. Legulo Ointment yra parduodama — po 75 centų, $1.25 ir $3.50. Pirkite vaistinėse Chicagoje ir apylinkėse: Milwaukee, Wis., Gary, Ind. ir Detroit Michigan, arba rašykite ir atsiųskit Money Orderį į —

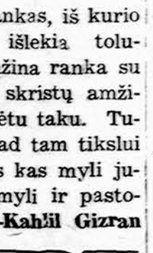

LEGULO, Department D., 5618 W. Eddy St., Chicago 34, Ill.

STATYBAI IR NAMŲ PATAISYMUI PRISTATOM Visokių rūšių MEDŽIAGĄ

CARR MOODY LUMBER CO.
STASYS LITWINAS, Pres.
3039 So. Halsted St.
Tel. Victory 2-1272
Apkainavimą ir prekių pristatymą teikiame nemokamai
Raštinė atidara kasdien nuo 8 val. ryto iki 6 val. vakaro.
Šeštadieniais iki 3 val. popiet

MOVING
A. BENIULIS atlieka įvairius perkraustymus bei pervežimus iš tolimų ir artimų atstumų.
Tel. BIshop 7-7075

ALEX BRINAS
GENERAL CONTRACTOR & CARPENTER
2715 WEST 43RD STREET, PHONE LAFAYETTE 3-9751
Visų rūšių darbai: medžio, mūro, cemento, plasterio, elektros, plumbingo ir kiti. Garažai, butų ir biznio patalpų pertaisymai.
Geras darbas — nebrangios kainos!

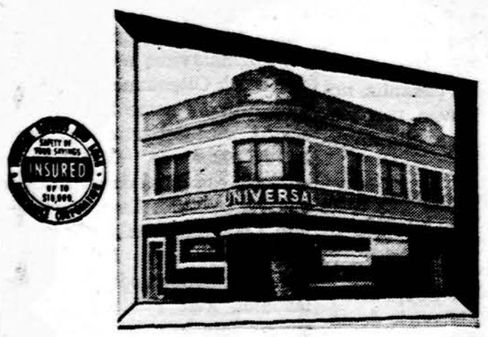

KIEKVIENAS ŽINO POSAKĮ: "TAUPYK JUODAI DIENAI!"

Bet ar daug kas iš jūsų taupote dėl saulėtų dienų — dienų, kada galėsi įsigyti tą, ko visą gyvenimą norėjai: keliauti, kad pamatyti pasaulį, įsigyti nuosavą namą, nusipirkti kur nors paežerėje vasarnamį ir daug tam panašių įsigyti malonumų?

Tą galite pagreitinti pradėdami taupyti Universal Savings and Loan Bendrovėje, kur santaupos neša didelius dividendus ir yra apdraustos iki 10,000 dolerių per Federal Savings and Loan Insurance Corporation, Washington, D.C.

UNIVERSAL SAVINGS & LOAN ASSOCIATION
1800 South Halsted Street — Chicago 8, Illinois
T. Rypkevičius, Prezidentas — Tel.: HAymarket 1-2028
Atdara kasdien nuo 9 iki 4 valandos. Ketvirtadienį nuo 9 iki 8 val. Šeštadienį nuo 9 iki 3 valandos. Trečiadienį uždaryta.

THE BIGGEST DOLLAR IN THE WORLD IS THE DOLLAR YOU SAVE!

Remiantis Chicagos Savings Bendrovės praeitimi, nuo pat jos įsikūrimo 1924 met., jos pavyzdinga biznio tvarka, ypatingai indėlių saugumo ir dividendų našumo atžvilgiu, nėra saugesnės ir pelningesnės įstaigos pasidėti taupomus pinigus. Pasidėję taupinius pas mus gausite ne tiktai saugumą — jų apdraudimą iki $10,000.00, augštą dividendą, bet ir daugelį kitų patarnavimų veltui, už kuriuos kitose įstaigose turėtumėte mokėti.

Taupytojų patogumui Chicago Savings Bendrovės įstaiga yra viena iš gražiausių ir moderniausiai įrengtų visoje Illinois Valstybėje.

Milijonai dolerių morgičių paskoloms. Ant prieinamų išlygų. Lengvais išmokėjimais. (Darome paskolas iki 25 metų išmokėjimo ant t inkamų nuosavybių).

Rašykite dėl informacijų — Mūsų turtas arti $24,000,000.00

CHICAGO SAVINGS & LOAN ASSOCIATION
6245 So. Western Ave. — Tel. GRovehill 6-7575 — Chicago, Illinois
Atdara: pirmadienį nuo 12 iki 8, antradienį ir penktadienį nuo 9 iki 4, ketvirtadienį nuo 9 iki 8. Trečiadienį uždaryta visą dieną, o šeštadienį nuo 9 iki 2 valandos po pietų.

KNYGA, KURI VISADA ĮDOMI IR NESENSTA
Tai Juozo Švaisto

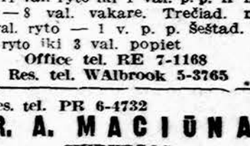

AUKSO KIRVIS

Šioje knygoje gražios mūsų žmonių pasakos, su paveikslais. Jas mielai skaito ir suaugę ir jaunieji. Labai tinka lietuvių kalbos pamokoms. Iš viso 73 pasakos. Kaina $2.50 Platintojams didelė nuolaida.
Užsakymus kartu su pinigais siųskite:
DRAUGAS
4545 W. 63rd St. Chicago 29, Ill.

Tel. ofiso ir buto: OLympic 2-4159
DR. P. KISIELIUS
GYDYTOJAS IR CHIRURGAS
4938 W. 15th St., Cicero
Kasdien 1—3 val. ir 6—8 val. vak. išskyrus trečiadienius
Šeštadieniais 12 iki 4 popiet

Ofiso telef. LAfayette 2-3210, jei neatsiliepia, šaukite KEdzie 3-2868
DR. EMILY V. KRIKAS
GYDYTOJA IR CHIRURGĖ
4146 S. Archer Ave.
VAL.: Kasdien popiet nuo 12—3 val. vak., pirm., antr., ketvirt. 6—9 val. Trečiadieniais tik susitarus

DR. IRENA KURAS
GYDYTOJA IR CHIRURGĖ
KŪDIKIŲ IR VAIKŲ LIGŲ SPECIALISTĖ
7156 South Western Avenue
(MEDICAL BUILDING)
Pirmad., antrad., ketv. ir penktad. nuo 11 val. ryto iki 1 val. p. p. ir nuo 6 v. — 8 val. vakare. Trečiad. nuo 11 val. ryto — 1 v. p. p. Šeštad. 11 val. ryto iki 3 val. popiet
Office tel. RE 7-1168
Res. tel. WAlbrook 5-3765

Res. tel. PR 6-4732
DR. A. MACIŪNAS
CHIRURGAS
2454 W. 71 St. (71 ir Campbell Ave.)
Tel. HE 4-1202 arba RE 7-9700
Val.: pirmadieni, ketvirtad. ir šeštad. 1-4 popiet. Antrad. ir penkt. 5-8 v. v. Treč. uždaryta.

Ofiso HE 4-1818 arba RE 7-9700
Rez. PR 6-9801
DR. J. MEŠKAUSKAS
GYDYTOJAS IR CHIRURGAS
Specialybė — vidaus ligos
2454 West 71st Street
(71-os ir Campbell Ave. kampas)
Val.: kasdien 9—11 ryto ir 4—8 v. v. Šeštadieniais 9—11 ryto ir 2—4 p. p. Trečiadieniais uždaryta.

DR. JULIJA MONSTAVIČIUS
GYDYTOJA IR CHIRURGĖ
Office: 10748 South Michigan Ave.
Buto 1653 W. 103 St., Beverly Hills
Val.: kasdien nuo 6 v. v. iki 9 v. v., išskyrus trečiad. Šeštadieniais nuo 1 iki 4 val. popiet.
Tel. ofiso — PUllman 5-6766
Buto — BEverly 8-3946

Ofiso HEmlock 4-5815
Rez. HEmlock 4-3751
DR. A. NARBUTAS
PLAUČIŲ IR VIDAUS LIGOS
2745 West 69th Street
Priešais Šv. Kryžiaus ligoninę
Priima pagal susitarimą

DANTISTAS
DR. J. A. PAUKŠTYS
4253 So. Whipple Street
(Arti Archer Ave.)
Valandos: nuo 10 iki 12; 2—6; 7—9 Šeštad. 10—12. Trečiad. uždaryta
LAfayette 3-4949
Namų — CEdarcrest 3-7786

DR. VLADAS PRUNSKIS
GYDYTOJAS IR CHIRURGAS
3259 South Halsted Street
Kasdien 3—7 val. vak. Šeštad. nuo 1—5 val. vak.
Trečiad. ir kitu laiku pagal sutarimą
Ofiso tel. VIctory 2-1484. Rez. 2437 W. 62nd St., tel. REpublic 7-8818

Ofiso telefonas — BIshop 7-2525
DR. AL. RAČKUS
GYDYTOJAS IR CHIRURGAS
4342 Archer Avenue
(Kampas Kedzie ir Archer)
VAL. kasdien nuo 2 iki 9 val. vak. Trečiad. ir sekmad. tik susitarus

DR. ZIGMAS RUDAITIS
Spec. ORTOPEDINĖS LIGOS
2745 West 69th Street
Priešais Šv. Kryžiaus ligoninę
Telef. REpublic 7-2290
VAL.: Pirmad., antr., ketv. penktad. nuo 9 iki 11 ryte ir nuo 6—8 val. v. Šeštad. nuo 2—4. Trečiadieniais ir kitu laiku susitarus telefonu.

DR. ANT. RUDOKAS, Opt.
Tikrina akis ir pritaiko akinius, keičia stiklus ir rėmus
4455 S. California Ave. YA 7-7381
Val.: 10 ryto iki 8 vak. (trečiad. uždaryta. Šešt. 10 v. r. iki 3 p. p.

P. ŠILEIKIS, O. P.
Orthopedas - Protezistas
Aparatai-Protezai, Med. bandažai. Spec. pagalba kojoms (Arch Supports) ir t.t.
Val. 9 - 4 ir 6 - 8. Šeštadieniais 9 - 1
ORTHOPEDIJOS TECHNIKOS LAB.
2850 W. 63rd St., Chicago 29, Ill.
Tel. PRospect 6-5084

DR. J. J. SIMONAITIS
GYDYTOJAS IR CHIRURGAS
Naujas adresas: 4255 W. 63rd St.
Ofiso tel. REliance 5-4410
Rezid. telef. GRovehill 6-0617
Valandos: 1-3 p. m., 6-8 p. m.
Penktad. tik po pietų.
Trečiad. ir šeštad. pagal sutartį.

Ofiso telef. CLiffside 4-2896
Rezid. telef. LAfayette 3-1172
DR. P. STRIMAITIS
GYDYTOJAS IR CHIRURGAS
1724 West 47th Street
(kampas 47th ir S. Hermitage)
Val.: nuo 2 iki 4 ir 6 iki 9 val. vak.
Šeštad. nuo 2 iki 6 val., išskyr. sek.

DR. FL. TALLAT-KELPŠA
Ofisai 20 North Wacker Drive
(Civic Opera House,kamb. 858)
Val.: kasdien 12 iki 4 val.
Telef. CEntral 6-2294
5002 West 16th Str., Cicero
Val.: kasdien 5-8, šeštad. 1-2 val.
Tel. TOwnhall 8-0959
Kitu laiku ir trečiad. susitarus
Rezid. telef. HEmlock 4-7080

DR. VYT. TAURAS
GYDYTOJAS IR CHIRURGAS
(Bendra praktika ir moterų ligos)
Ofisas ir rez. 5100 S. Western Ave.
Tel. PRospect 8-1223 ar WE 6-5577
Ofiso val.: Pirm. 8-10 v. v., Antrad., Treč. ir Penkt. 6-9 val. vak., Šeštad. 2-4 val. popiet ir sulig susitarimu.

Tel. ofiso HE 4-2123, rez. GIb. 8-6195
DR. V. P. TUMASONIS
CHIRURGAS
2454 West 71st Street
(71st ir So. Campbell Ave.)
Val.: pirmad. ir ketvirtad. 5-9 v. vak. Antrad. ir penkt. 1-5, Šeštad. 2-4. Trečiadieniais uždaryta.
Atostogose iki balandžio 1 d.

Telefonas GRovehill 6-2823
DR. A. VALIS-LABOKAS
GYDYTOJAS IR CHIRURGAS
Specialybė: AKUŠERIJA ir MOTERŲ LIGOS
2524 West 69th Sreet
(69-tos ir S. Maplewood Ave. kamp.)
Valandos: nuo 1-4 ir 6-8 val. vak
Šeštadieniais nuo 1-4 val. popiet.

Tel. ofiso PRospect 6-9400
Rezid. PRospect 6-9400
DR. ONA VAŠKEVIČIUS
(Vaškevičiūtė)
GYDYTOJA IR CHIRURGĖ
6248 South Kedzie Avenue
Val. kasdien 1-3 p. p. ir nuo 6-8 val. vak. Šešt. 1-4 p. p. Trečiadieniais ir kitu laiku tik susitarus.

Tel. ofiso VIctory 2-1581
Rez. VIctory 2-0742
DR. V. VILEIŠIS
GYDYTOJAS IR CHIRURGAS
802 West 31st Street
Kamp. Halsted ir 31-mos gatvių.
Priėmimo valandos kasdien: 1-4 p. p. ir nuo 6-8 v.v. šeštad. 1-4 val. popiet.

Tel. ofiso PR. 6-6446, rez. HE 4-2150
DR. F. C. WINSKUNAS
GYDYTOJAS IR CHIRURGAS
2420 West Marquette Rd.
Val. nuo 2 iki 4 p. p.; 7 iki 8 v. v.
Trečiad. ir šeštad. pagal sutartį.

DR. P. Z. ZALATORIUS
GYDYTOJAS IR CHIRURGAS
1821 So. Halsted Street
Tel. ofiso CA. 6-0257, rez. PR. 6-6659
Rezid. 6600 S. Artesian Ave.
VAL. 11 v. r. iki 3 p. p., 6—7 v. v.

DR. G. SERNER
LIETUVIS AKIŲ GYDYTOJAS
25 metų patyrimas
Tel.: YArds 7-1629
Pritaiko Akinius
Kreivas Akis
Ištaiso.
Ofisas ir Akinių Dirbtuvė
756 WEST 35th STREET
Valandos: nuo 10 iki 2, nuo 6 iki 8.
Treč. uždaryta. Penkt. ir šešt. 10 — 2 val. po pietų. Arba pagal susitarimą.

DR. S. VAITUSH, OPT.
Palengvina akių įtempimą, kuri yra priežastis galvos skaudėjimo bei svaigimo ir skaudančių akių karščio. Atitaisau trumparegystę ir toliregystę. Prirenku teisingai akinius. Visi egzaminavimai daromi su elektriniais instrumentais, rodančiais mažiausius trūkumus. Speciali atyda kreipiama į mokyklos vaikus.
4712 South Ashland Ave.
Tel. YArds 7-1373
Val. 10:30 iki 7 v. vak. Šeštad. 10:30 iki 6 val. Sekmad. ir treč. uždara.

Skelbkitės "Draugė"!

DR. T. DUNDULIS
GYDYTOJAS IR CHIRURGAS
4157 Archer Avenue
Ofiso val. nuo 2-4 ir nuo 6-8:30 val. vak. Šeštadieniais nuo 2 iki 4 popiet.
Trečiadieniais pagal sutartį
Ofiso tel. VIrginia 7-0036
Rezidencijos tel. BEverly 8-8244

Ofiso HE 4-1414 arba RE 7-9700
Rezid. RE 7-6867
DR. B. GAIŽIUNAS
GYDYTOJAS IR CHIRURGAS
Specialybė akušerija ir moterų ligos
2454 West 71st Street
(71-os ir Campbell Ave. kampas)
Val: kasdien 1—3 ir 6—8 val. vak. Šeštadieniais 1—4 p. p. Trečiadieniais uždaryta.

Tel. ofiso PR 6-3838, rez. RE 7-9199
DR. A. JENKINS
GYDYTOJAS IR CHIRURGAS
(LIETUVIS GYDYTOJAS)
2500 West 63rd Street
Val. kasdien nuo 2—4 p. p. ir 7:30 iki 9 val. Trečiad. ir šešt. uždaryta.

Telefonas GRovehill 6-1595
DR. ALDONA JUŠKA
AKIŲ LIGŲ SPECIALISTĖ
— PRITAIKO AKINIUS —
Valandos: 9—12 ir 7—9 v. v. pagal susitarimą išskyrus trečiadienius
2422 W. Marquette Road

Ofiso ir buto tel. OLympic 2-1381
DR. F. V. KAUNAS
GYDYTOJAS IR CHIRURGAS
1407 So. 49th Court, Cicero
Kasdien 10—12 ir 4—7 val. Trečiad ir šeštad tik 10—12 val

Tel. — REliance 5-1811
DR. WALTER J. KIRSTUK
GYDYTOJAS IR CHIRURGAS
(Lietuvis gydytojas)
3925 West 59th Street
Val.: Pirmad., antrad., ketvirtad. ir penktad. nuo 1—4 p. p., 6:30 - 8:30 val. vak. Trečiad. ir šeštad. 1 - 4 val. popiet.

WA 5-9106 — RA 6-1190
DR. JONAS G. BYLA
NERVŲ - SMEGENŲ LIGOS, CHIRURG.
104 S. Michigan Avenue.
Kamb. 615
Konsultacija tik susitarus

DR. Z. DANILEVIČIUS
GYDYTOJAS IR CHIRURGAS
spec. vidaus ligos
6317 South Western Ave.
Tel.: ofiso — REpublic 7-4900
namų — GRovehill 6-8161
Valandos: kasdien 2-7 val. p. p., šeštad. 1-5 val. p. p., trečiadieniais uždaryta.
Dėl tikslaus priėmimo laiko (appointment) malonėkite susitarti telefonu ar asmeniškai, kad nereikėtų ilgai laukti.

Member of the Catholic Press Ass'n
Published daily except Sundays and days after Christmas and Easter.
Lithuanian Catholic Press Society

DRAUGAS
THE LITHUANIAN DAILY FRIEND
4545 West 63rd St., Chicago 29, Illinois — Tel. LUdlow 5-9500

Entered as Second-Class Matter March 31, 1916, at Chicago, Illinois Under the Act of March 3, 1879

SUBSCRIPTION RATES
$10.00 per year outside of Chicago
$12.00 per year in Chicago & Cicero
$10.00 per year in Canada
Foreign $12.00 per year

PRENUMERATA:	Metams	½ metų	3 mėn.	1 mėn.
Chicagoj ir Cicerioj	$12.00	$6.50	$3.50	$1.50
Kitur JAV ir Kanadoj	$10.00	$5.50	$3.00	$1.25
Užsienyje	$12.00	$6.50	$3.50	$1.50

Redakcija straipsnius taiso savo nuožiūra. Nesunaudotų straipsnių nesaugo, juos grąžina tik iš anksto susitarus. Redakcija už skelbimų turinį neatsako. Skelbimų kainos pristatančiamos gavus prašymą.

AKTUALIAUSIAS KLAUSIMAS

Ekonominiai klausimai šiandien, kaip atrodo, yra patys aktualiausi. Jie visur yra svarstomi. Jie ypač yra gyvi Washingtone. Politinėse sferose nuotaika yra gerokai įkaitinta. Politikai, išgąsdinti besireiškiančio ekonominio atoslūgio, yra pasirengę griebtis bet kokių žygių, kad užbėgtų už akių depresijai. Sostinėj galvojama, kad, pasukus didesnio išlaidumo keliu, vyriausybė galėtų tą pavojų sustabdyti.

Vyriausybė ir kongreso nariai — tiek demokratai, tiek respublikonai — esą įsitikinę, kad skolintais pinigais bus galima sulaikyti kraštui gresiančią depresiją. Taip galvoja ir daugelis ekonomistų ir finansininkų. Labai daug kalbama ir diskutuojama apie pajamų mokesčių sumažinimą. Esą tai paliktų žmonėms daugiau pinigų, kurie būtų leidžiami apyvarton ir tai sukeltų didesnį pareikalavimą įvairių gėrybių ir iššauktų reikalą dirbtuvėms daugiau gaminti, palaikant darbininkus prie darbų.

Bet, nežiūrint ar mokesčiai bus sumažinti, ar ne, tiek šių, tiek ir kitų metų valstybiniame biudžete neišvengiamai pasidarys didelės skylės. Deficitas yra aiškus ir ryškus. Valstybinė skola padidės 10 ar 15 bilionų dolerių. Pasidaro ypatinga padėtis: nedarbas didėja, o gyvenimui būtinų daiktų kainos kyla.

Labai yra svarbu, kad šios krizės metu vyriausybės žmonės nepasiduotų isterijai ir nepadarytų neapgalvotų žygių, kurie ekonominį krašto gyvenimą galėtų dar labiau pažeisti. Rašant šiuos žodžius, sostinėje kaip tik buvo paskelbta žinia, kad prez. Eisenhoweris ir svarbiausi jo patarėjai ekonominiais reikalais palinko neduoti visuomenei vilčių, kad dar šiemet būtų mažinami federaliniai mokesčiai. Nelabai seniai tą mintį yra išreiškęs ir viceprezidentas Nixonas. Iš to aiškėja, jog lyg ir pradedama šalčiau galvoti ir laukti bei žiūrėti, kaip toliau dalykai vystysis. Bet ar tai geras kelias?

"Neprarasti galvų", šaltai galvoti ir pasitikėti savo programa ir nusistatymu yra geras dalykas, tačiau tai neturėtų tapti nieko neveikimu. Daug kas šiandien teisingai galvoja, kad vyriausybė, gavusi kongreso pritarimą, turi surasti lėšas viešiesiems darbams dirbti. Juk tai nebus valdžios pinigų eikvojimas, jei pvz. bus taisomi ar pravedami nauji keliai, jei bus statomi federalinei valdžiai reikalingi įvairiuose miestuose pašto rūmai, federalinių teismų namai ir kiti panašūs pastatai. Žinoma, ten, kur jie yra reikalingi. Panašiems reikalams gali būti duodamos paskolos atskiroms valstybėms ir miestams. Kai bus daugiau vadinamųjų viešųjų darbų, pajudės ir bendroji pramonė. Padaugės darbai plieno ir kitose dirbtuvėse.

Esančiomis sąlygomis ši priemonė yra pati geriausia ir tikriausia augančiai ekonominei krizei stabdyti. Jei tam padėtų federalinių mokesčių mažinimas, reikėtų ir juos mažinti; jei reikėtų didinti valstybinę skolą, reikia ją didinti, juk įsiskolinama ne bet kuriai užsienio valstybei, bet saviems žmonėms.

Svarbiausias reikalas yra, kad šią susidarančią ekonominę krašto būklę politinės partijos nepradėtų naudoti savo partinio kapitalo didinimui. Rinkiminiais metais tokių pavojų dažniausiai neišvengiama.

SUKARNO IR BENEŠAS

K. AZYS

Politinė tragedija

Sukarno bendradarbiavimas ir pasitikėjimas komunistais primena nepamirštamą politinę tragediją Čekoslovakijoje. Antrojo Pasaulinio karo metu ir pokario laikotarpiu socialdemokratas Čekoslovakijos prezidentas Benešas palaikė glaudžius santykius su Maskva ir pilnai pasitikėjo savo krašto komunistais. Sir Winston Churchill savo "Secon World War" atsiminimuose II ir III tome (1949 — 50) rašo: "...Čekoslovakijos tautos politinė tragedija yra neužmirštama pamoka laisvajam pasauliui. Prezid. Benešas pasitikėjo savais komunistais. Jis manė, kad Čekoslovakijos komunistai yra toki savo krašto mylėtojai ir patriotai, kaip jis pats. Taip, jie toki buvo, kol jautėsi silpni. Kada pasijuto stiprūs, jie savo patriotiškumą parodė prezidentui ir visai tautai. 1948 kovo 10 paskutinis nekomunistas užsienio reikalų ministeris Gottwaldo kabinete Jan Masarykas nusižudo, iššokdamas iš savo ministerijos per langą. Tai ir buvo Čekoslovakijos tautos tragedijos pirmasis žingsnis. Prez. Benešas birželio 7 prieš savo valią ir tautinius įsitikinimus pasirašė 'naująją konstituciją', vieną dieną prieš atsistatydinimą. Nepakeldamas smūgio ir nesuvirškindamas savo klaidų, rugsėjo 3 miršta paslaptinga mirtimi. Ne paslaptis — Benešas nusižudo", išvedžioja savo atsiminimuose W. Churchillis.

Indonezijos tragedija

Šiandien mes matome panašią tragediją Indonezijoje, tik tuo skirtumu, kad Čekoslovakija pateko komunistams legaliomis politinėmis priemonėmis, apgavyste ir prievartavimais. Indonezijoje šios priemonės netiko, nes atsirado tautoje jėgų, kurios stojo kovon. Kada prez. Sukarno vyriausybė nepaklausė pavojų matančių žmonių reikalavimo šalinti centro valdžioje komunistų įtaką, jie suorganizavo Sumatros saloje kitą vyriausybę ir karinius dalinius ir pradėjo jėga grasinti, kad būtų patenkinti jų reikalavimai. Prez. Sukarno, kaip "autoritetinis tautos vadas", pasijuto užgautas ir davė savo karinėms jėgoms įsakymą ginklu priverssti sukilėlius paklusti ir besąlygiškai kapituliuoti. Šiuo metu Indonezijoje vyksta pilietinis karas. Jis plinta. Kraštui gresia žiauri revoliucija. Sukarno pranašautas trumpo laiko sukilėlių sutvarkymas nepasitvirtino. Sumatros saloje jau vyksta sunkios ir kruvinos kovos. Jos pramatomos ilgos ir pavojingos. Kiekvieną kartą, kai tik kuriame krašte atsiranda neramumai, slaptai įsikiša pašalinės jėgos ir siekia savo tikslų. Šį kartą Maskva jau ir viešai pasirodė. Žinios iš Singapūro sako, kad Maskvos laivai pristato ginklus Sukarno karinėms jėgoms. Neseniai ir sukilėliams buvo numesta ginklų iš lėktuvų. Dabar Jakartos vyriausybė jau paskelbė, kad tai padarė Formozos kinai nacionalistai. Ir čia vyksta tragedija, kuri gali turėti rimtas pasekmes ir panašumo į 1950 metų Korėjos "policinį karą".

SEATO blokas

Kiekvienas Vakarų suorganizuotas taikos ir apsigynimo sąjūdis nepatinka Maskvai. Nato trukdo Maskvos tikslams Europoje, Bagdado paktas — Afrikoje ir Artimuose Rytuose, Seato organizacija pradėjo pastoti kelią Azijoje. Atrodo, kad per Indoneziją komunistinis blokas siekia sujaukti Vakarų suorganizuotą Seato sąjūdį. Nors jau buvo matomas Indonezijoje įsiliepsnojąs vidaus karas beposėdžiaujant Seato valstybių ministeriams, bet viešai nebuvo paminėtos priemonės netvarkai greitai baigti. Yra tikra, kad tam tikros priemonės, jei tik Indonezijos kovos užtruks ir plėsis, yra numatytos ir viskam pasiruošta arba baigiama pasiruošti. Jei tik Sukarno nesilaikys savo žodžio, paprašys pagalbos iš komunistinio bloko, padėtis surimtės. Strateginė Indonezijos padėtis yra labai svarbi. Pasižiūrėjus į žemėlapį ir apsižvalgius aplink, tuojau matyti, kas atsitiktų, jei Indonezija patektų į komunistų rankas. Ir tas nebus prileista. Blogiausiu atveju Indonezija gali būti perskelta pusiau arba į daugiau dalių. Jau ir šiuo metu yra dvi valdžios — Sumatroje ir Javoje. Kiti žinių šaltiniai sako, kad sukilėliams pritaria nemažos jėgos Borneo provincijoj, Celebes saloje ir kitur. Šiuo metu ir ateityje politikų akys bus nukreiptos į Indoneziją, o kariai stovės pasiruošę veikimui kiekvienu momentu.

NUKONKURAVO ORKESTRĄ

Harry S. Truman duoda autografą smuikininkui Jale Benny po koncerto Kansas City, Mo., kurio metu surinkta 60,000 dol. Kansas City Philharmonijos orkestrui. Koncertuojant Trumanui ir smuik. Benny pasisekimas buvo toks didelis, kad orkestrą pastatė šešėlyje. Minėtame orkestre groja ir vienas lietuvis, fogotistas Vyt. Rastonis. (INS)

REMIU VISA, KAS YRA SAVA, KAS LIETUVIŠKA...

KUN. DR. ANTANAS JUŠKA

I. Aiškus atsakymas. Prie Amerikos Lietuvių Bendruomenės yra sudaryta spaudos komisija. Ji išleido anketą, kurioje, be kitų dalykų, klausiama, ar reikia dalyvauti šio krašto Lietuvių Bendruomenės tarybos rinkimuose. Jonas Puškaitis, žemaitis nuo Telšių, gyvena Chicagoje jau 50 metų. Savo laiške šių eilučių autoriui anas taurus lietuvis pasiaiškina, kad jis nėra jokios mokyklos baigęs, tad jam ir rašyti nelengva. Jo pečius slegia ir amžiaus našta — neseniai atšventęs 70 gimtadienį. Kai jis dar jaunesnis buvęs, priklausęs veik visoms lietuviškofs draugijoms, kurios tarnauja ir Dievui, ir tėvynei. Jo pareigos jausmas buvęs toks stiprus, kad didesnius jų parengimus visus jis aplankydavęs. Dabar ir akių šviesa sumenko, mažai begalįs skaityti, silpnos paliko ir kojos, ir rankose reumatizmas įsigyveno. Jis ir apie tą Lietuvių bendruomenę ne viską težinąs. Jam pakanka to, kad jos iniciatyva, pasišventimu buvo suruošta dainų šventė, tautinių šokių festivalis. Jau vienas tas faktas rodąs, kad ši organizacija yra garbinga, verta paramos. Jis tad prideda solidarumo mokestį, prašo įrašyti į N. apylinkės rinkikų sąrašą. Jei balandžio mėn. 27 dieną jis jaus tųsi silpnesnis, negalėtų iš lovos pakilti, prašytų tada rinkimo komisijos jį aplankyti, kad galėtų savo balsą atiduoti. Laiškas gi užbaigiamas šiais žodžiais: "Visą gyvenimą rėmiau tai, kas yra lietuviška, kas sava. Ir savo pažadą noriu ištesėti iki grabo lentos".

2. Graži pradžia. Vyriausiasis Lietuvos Išlaisvinimo komitetas (VLIKas) laiku sumanė įkurti Pasaulio Lietuvių bendruomenę. Jo surašytoji lietuvių magna charta bus skaitoma tokiu dokumentu, kuris yra dėtinas šalia Lietuvos Nepriklausomybės paskelbimo akto. Keli metai yra trumpas laikas paskleisti bendruomeninę idėją, vienok šiame krašte nebėra nė vienos lietuvių kolonijos, kur apie organizaciją niekas nieko nežinotų. Pasėtas grūdas dygsta, auga, vaisius neša. Ir apylinkėse bei apygardose pasistūmėta organizacinės drausmės atžvilgiu, kas lietuviams, linkusiems prie individualumo, prie solo partinių atlikimo, nėra lengva. Daug kalbama apie vienybės reikalingumą, pamirštant pridėti, kad ji auga ir net sužydi Lietuvių bendruomenėje.

3. Milžiniški ateities horizontai. Gali pasitaikyti, kad paskiri bendruomenės veikėjai vienur ir kitur nepalankiai išsireiškia apie kitus veiksnius, apie kitas organizacijas. Tokie bendruomenei nepadeda, o jai pakenkia. Bendruomenė su nieku nesikryžiuoja: kas ALTo —ALTui, kas BALFo — BALFui. Jei ji norėtų visą veiklą sau monopolizuoti, pati bendruomenė pražūtų... Ji savo žodį tarė lietuviškai mokyklai. Be jos pastangų šeštadieninės klasės pratuštėtų. Jos pasisakymai turėjo įtakos ir parapinių mokyklų lituanistinei programai. Viskas pagerėjo, prasiplėtė. Jaučiama dar tam tikro palaidumo. Naujieji bendruomenės vadovai turės dar didesnį dėmesį tai sričiai skirti. Kultūros fondas dar tebėra planavimo stadijoje. Jis neturėtų kepti delikatesų siauram skoniui patenkinti. Verkiant reikia bent 100 puslapių Lietuvos istorijos bei literatūros vadovėlio. Tokie dalykai negali būti parašomi ar nurašomi. Jie turi būti sukuriami, kūrybinio įkvėpimo pridengti. Tokie vadovėliai turi būti tiek patrauklūs ir savo turiniu ir forma, kad jaunuomenė jais žavėtųsi, jų iš rankų neišleistų. Aleksandrynai jai bus ir tolimi, ir šalti. Bendruomenė turi likti tuo jungikliu, jei dainų šventės bei tautinių šokių festivaliai bus ruošiami viso šio krašto lietuvių vardu. Ateityje lietuviškoji visuomenė ir tokių grandiozinių parengimų komitetuose norės matyti daugiau darnumo, nenorės laukti kelių metų, kol bus paskelbta apyskaita, kol bus išskirstyti likę pinigai. Jei bendruomenei rūpi lietuvybės išlaikymas, jos plėtimas, tai ji turės santykiauti ir su lietuviška parapija. Šioje srityje jos vadams reikės atsargumo bei išmintingumo tarti žodį ir laiku, ir vietoje. Visiška tyla gali priversti prie lietuvybės išdavimo.

4. Prie atdarų balsavimo dėžių. Kaikas balandžio 27 d. lyg ir prisibijo. Visai neaišku, kas laimės, kokie bendruomenės tarybos nariai bus išrinkti? Demokratijoje kitaip ir būti negali. Rezultatai paaiški suskaičius balsus. Tokia baimė ir nelaiku, ir nevietoje. Balsuotojams pasirinkimas didelis. O kiekvienas balsuos pagal savo lietuvišką sąžinę, balsuos už tuos, kurie jam atrodys geriausi. Kad tik balsuotų visi, kurie turi teisę balsuoti.

— Tiktai knygos yra reikalingos, visa kita — tai tik prabanga.

KAIP ČIURLIONIS TAPYDAVO

Wyncote, Pa., tebegyvena 72 metų amžiaus sulaukęs dail. A. Staneika, kuris drauge su Čiurlioniu dalyvavo pirmoje lietuvių dailininkų parodoje Vilniuje. Alė Rūta "Lietuvių Dienose" paskelbė savo pasikalbėjimą su Staneika. Apie Čiurlionio paveikslus jis sako:

— Jie buvo nutapyti pasteliais, kurie medžiagoje netvirtai laikosi ir nuo mažiausio sukrėtimo nubyra. Fiksavimu sutvirtinti jų beveik negalima, nes tai keičia spalvą ir kūrinys nustoja dalies savo koloritinio žavumo. Tiesa, yra ir gerai išsilaikiusių pastelių, bet tik muzėjuose arba rūmuose, po stiklais, nejudinamų, neliečiamų. Be to, Čiurlionio kūrinių formatas, palyginti nedidelis, kabinetinis, kuris dažnai prieštarauja siužeto didingumui. Aš, kalbėdamas su Čiurlioniu, klausiau jį, kodėl jis naudoja tokią nepastovią techniką, kai aliejiniai dažai darytų daug didesnį įspūdį. Jis atsakė: "Man aliejiniai dažai paveiksle atrodo nevisai švarūs ir neteikia to tiks laus niuanso, kuris man svarbiausias. Be to, aš mėgstu jausti dažų spalvą tiesiog po pirštais, kaip klavišą. O pasteliu nie kas nepiešia didelio formato paveikslų. Be to, tai pats pigiausias, man prieinamiausias būdas".

Dr. J. Daugl.

Nuotykis misijose

Meksikoje, Jukatano pusiausaly, Maryknoll misionierius tėvas Andrew J. Cassidy mažame name laikė šv. mišias. Tai buvo labai nuošaliame maja tautelės kaime. Į namuką tebuvo vienos durys, netoli kurių prie sienos buvo pastatytas laikinas altorius. Senas vyras, nežinodamas, kad čia laikomos šv. mišios, įėjo į vidų ir atsidūrė visai arti kunigo. Kaip tik tuo metu kunigas atsigrįžo į žmones ir išskėsdamas rankas tarė: "Dominus vobiscum". Senukas greit žengė priekin, svei kindamas prielankiai kunigą ap kabino ,tardamas: "Džiaugiuosi jus sutikęs. Mano vardas yra Pedro".

Naujoj erdvioj vietoj!

Velykų šventėms ir artėjančiam pavasariui, apsirūpinkite puikiais naujais rūbais, kaip sau, taip ir savo jaunuoliams.

H. Seigan

DUODAME KREDITAN BE ATSKIRO PRIMOKĖJIMO.

Visi mūsų pardavėjai kalba lietuviškai ir jūs būsite tikri kad jūs gausite tai, ką norite.

Pas H. SEIGAN gausite naujausios mados ir geriausios gamybos rūbus už žemesnes kainas ir pasirinksite, kas jums patiks.

Jaunuoliams rūbų skyrius turi tinkamus rūbus kaip laibiems, taip ir gana stambiems (dručkiams). Atėję kartu sūnus ir tėvas, čia ras geriausį apsirengimą.

H. SEIGAN

RŪBAI, SKRYBĖLĖS, BATAI IR KITI REIKMENYS VYRAMS IR JAUNUOLIAMS

NAUJOJE VIETOJE

4630 South Ashland Avenue Tel. YArds 7-1272

CHICAGO 9, ILLINOIS

JERONIMAS IGNATONIS

Ir nevesk Į PAGUNDĄ

PREMIJUOTAS ROMANAS

(TĘSINYS)

Aš ir vėl atsipalaidavau nuo bendrystės. Prieš save matau dideles ir išgąstingas Saulės akis ir jaučiu iš josios lūpų karštą alsavimą.

— Jos buvo taip arti ir aš jų nepaliečiau! — jaučiu sau priekaištą. Pasielgiau ne vyriškai. Ar nekils Saulėje pasipiktinimas ir neapykanta man? Suerzinau, daugiau nieko.

— Ne, vistiek aš perdaug žiauriai su ja pasielgiau, — raminu kylantį priekaištingą nerimą. Tikroji meilė ateina tyliai ir švelniai. Pirmas pabučiavimas taip pat. Jis nunoksta pamaži ir nukrenta ant lūpų, kaip ilgai lauktas ir užtarnautas vaisius. O ką aš dariau? Aš norėjau be jokio pribrendimo išvogti iš josios meilės slėpiningumą ir jį padaryti brutaliu veiksmu. Iš mano pusės buvo didžiausias akiplėšiškumas.

Aš skendėju tose mintyse, o klebonijos stalo svečiai ir viešnios giria mano kalbą ir mėgina pakartoti kaikuriuos žodžius. Stebiuosi, kaip jie negali suprasti, kas buvo vyriausias įkvėpėjas manųjų mandagumo paskaitos žodžių. Tik vienas vienintelis klebonas metė žiežirbą į mano paskaitos mintis, ir aš bijau, kad jis nebūtų supratęs, iš kur plaukė mano žodžiai.

Paipalas stengiasi būti dėmesio centre. Jis vis randa ką nors pasakyti ir visą stalo bendruomenę suvesti į bendrą kalbą. Ir dabar, kai vištos šlaunis gulėjo išnarstyta prieš jį lėkštėje ir visi laukė žadėtų Anelės ledų, Paipalas pašluostė parudusius ūsus, atsikrunkštė ir pasakė:

— Klebone, dabar Kalneliams tik vargonų trūksta. Tik pamanyk, devyniose pasapijose matomi Kalneliai, o vargonų taip ir nėra. Štai va, kad ir šiandie, kai tamsta, klebone, Šventas Dieve paėmei truputį augščiau, — timpt, timpt vargonėliai, ir nebėra atsakymo. Gerai, kad mūsų giedorkos balsingos. Kai jos užtraukė, visa bažnyčia palinko.

Klebonas timptelėjo apatinę lūpą ir iš karto surimtėjo.

— Bus ir vargonai, jei maršalka tik to panorės. Bet pirma reikia užbaigti bažnyčią.

Prie stalo pasidarė nejauku. Klebonas su Paipalu gali susikirsti. Visi žvilgčiojasi neramiai ir jieško kitų žodžių.

Paipalas išsitiesia kėdėje ir, nežiūrėdamas į kleboną, dešiniąja ranka vartydamas šakutę, ima ir pasako:

— Ką čia ir sakyti! Bažnyčios, kokią mes turime Kalneliuose, visoje vyskupijoje nerasi. Tik vargonų trūksta.

— Tau tik vargonai ir vargonai! O varpinės ar nereikia? Iš kur tave patiks dangaus gausmas, kai tave veš į kapus! — pradeda niršti klebonas.

— Tokie bokštai augšti! — nutęsia Paipalas žodžius, norėdamas parodyti, kur veda jo mintys.

— Bokštai! Tu išmanai ką apie bokštus. Bokštai ne tam, kad bažnyčią smukdytų, gramzdintų, bet kad ją keltų į augštybes, į padebesius. O varpinė bažnyčiai taip kaip dangui skaistykla. Pirma per skaistyklą turėsi pereiti, kol pateksi į Dievo sodą. O ir čia žemėje, kai tu keliausi jau pas Dievą, pirma sustosi varpinėje, o tik paskum į bažnyčią... — kalba klebonas, kad tik užginčytų Paipalą. Matau, kad jis labai nervinasi. Dar pradeda aiškinti, kokius varpus užsakysiąs ir kaip jie skambėsią.

Sunku jums bus savo planą įvykdyti! — pagalvoju, pasižiūrėjęs į Paipalą. Jis tik ūsus kramto ir paniuręs žvilgčioja į mane.

Kleboną iškviečia į laukiamąjį. Moterėlė sunegalavusi. Jis visuomet — paliks kad ir geriausią draugystę ir eis ten, kur šauksis jo pagalbos.

Pagaliau ir Anelė įvirto su ledais. Įnešė ant didelės lėkštės kūgio pavidalo ledų krūvą, padėjo peilį ir išėjo. O klebonas vis dar negrįžta. Mes sėdime ir laukiame. Ledai pamaži pradeda tūpti žemyn.

— Ištirps ledai! — suprunkščia mano kaimynė, gana tukli mergaitė. Girdėjau, ją Adeliuke vadina.

— Pradėkite! — pasigirsta iš kito kambario klebono balsas.

Iš tikrųjų jau ir pats laikas pradėti. Aš neturiu kalbos su šia bendrija, o ir laikas krypo namų link.

Mes susižvalgome tyliai visi ir nutariame pradėti. Bet gi kas! Niekas ir rankos nepakelia. Visi žiūri į mane.

— Dabar gi! — keistas šiurpas nukrečia mane. Jie visi žiūri į mane. Ir turi pagrindo. Aš gi mokiau juos mandagumo. Ir aš pradedu jausti, kaip kaista mano ausys. Juk aš visą pietų metą nekreipiau į tai dėmesio. Su šakute duonos riekės siekiau per kaimynę, peiliu kimštą žuvį pjausčiau, o į baltą lininę servetėlę nė nepasižiūrėjau. Ir kam jos čia padėtos! Gražiai į trikampius sulankstytos.

Pagaliau ir Anelė įvirto su ledais. Įnešė ant didelės lėkštės kūgio pavidalo ledų krūvą, padėjo peilį ir išėjo. O klebonas vis dar negrįžta. Mes sėdime ir laukiame. Ledai pamaži pradeda tūpti žemyn.

— Ištirps ledai! — suprunkščia mano kaimynė, gana tukli mergaitė. Girdėjau, ją Adeliuke vadina.

— Pradėkite! — pasigirsta iš kito kambario klebono balsas.

Iš tikrųjų jau ir pats laikas pradėti. Aš neturiu kalbos su šia bendrija, o ir laikas krypo namų link.

Mes susižvalgome tyliai visi ir nutariame pradėti. Bet gi kas! Niekas ir rankos nepakelia. Visi žiūri į mane.

— Dabar gi! — keistas šiurpas nukrečia mane. Jie visi žiūri į mane. Ir turi pagrindo. Aš gi mokiau juos mandagumo. Ir aš pradedu jausti, kaip kaista mano ausys. Juk aš visą pietų metą nekreipiau į tai dėmesio. Su šakute duonos riekės siekiau per kaimynę, peiliu kimštą žuvį pjausčiau, o į baltą lininę servetėlę nė nepasižiūrėjau. Ir kam jos čia padėtos! Gražiai į trikampius sulankstytos.

Dabar aš nutariau atitaisyti klaidas. Pamaži paimu servetėlę ir užsitiesiu ant kelių. Žiūriu — ir visi pamaži paima servetėles ir klosto sau ant kelių. Išklostė, išlygino ir vėl žiūri į mane. Aš paimu sidabrinį platų peilį, atpjaunu lopą ir uždedu jį savo kaimynei.

(Bus daugiau)

VERBŲ SEKMADIENĮ, KOVO 30 D., 3:30 V. P. P. - ŠV. KRYŽIAUS BAŽNYČIOJE, 46-ta ir So. HERMITAGE AVE.

Dainavos Meno Ansamblis rengia Religinį Koncertą!

Išpildoma:
Br. Markaičio religinė poema "KANČIOS NAKTIS"
ir
S. Mercadante's oratorija "SEPTYNI PASKUTINIAI KRISTAUS ŽODŽIAI".
Koncertas skiriamas Šv. Kazimiero garbei

Solistai: D. STANKATYTĖ, G. PEŠKIENĖ, Prie vargonų .... M. MONDEIKAITĖ.
S. BARANAUSKAS, A. BRAZIS, A. PEŠKYS Diriguoja ..... ST. SODEIKA
Įėjimas $ 1.50
Chicagos ir apylinkių visuomenė kviečiama atsilankyti.
DAINAVOS MENO ANSAMBLIS

KAZIUKO MŪGĖJE APSILANKIUS

Viena didžiausių šio savaitgalio naujienų buvo Detroito skautų suruoštoji Kaziuko mūgė, įvykusi kovo 23 buv. lietuvių svetainės patalpose. Skautai dirbo daug ir nuoširdžiai, pelnytai susilaukdami gražaus visuomenės jų atliktų darbų įvertinimo. Reikėjo stebėtis mūgės turtingumu ir įvairumu.

Nors mūgę buvo galima lankyti nuo 11 val., tačiau oficialus jos atidarymas įvyko 12:30 val. Išsirikiavę skautai su savo vadais sutiko lankytojus ir svečius. Šiose iškilmėse dalyvavo LSB dvasios vadas tėvas J. Vaišnys, SJ, amerikiečių skautų 5 distrikto vadeiva Murfe, rajono bei vietinių tuntų tuntininkai ir kiti skautų vadovai. Atidarymo žodį tarė skaučių tuntininkė Jūratė Pečiūrienė, kuri pakvietė rajono skaučių vadeivę Puskepalaitienę atidaryti mūgę perkerpant kaspiną. Į amerikiečius svečius žodį tarė Vaidevutis Mantautas. Dar kalbėjo 5 distrikto vadeiva Murfe.

Po to lankytojai pasklido ratu po visą salę apžiūrėdami pasieniais išstatytus dirbinius. Kiti bandė laimę laimėjimuose ar rankos taiklumą, tikėdami laimėti dovanų. Takeliai, puošnios lėlės, įvairūs rankdarbiai, piniginės, medžio drožiniai, specialūs pašto ženklai, Kaziuko širdelės, įvairūs pyragaičiai, saldumynai, citrininis gėrimas, tarsi kurio nors Lietuvos miestelio "kermošiuje" viliojo lankytoją. Oro skautai, vadovaujami D. Dulaičio, supažindino su įvairiausiais lėktuvų modeliais — anglų, amerikiečių, prancūzų, vokiečių ir net lietuviškasis "Anbo" buvo jų tarpe. Kaikurie modeliai turėjo motorėlius ir užvesti drebino lankytojų ausis.

Kitoje vietoje jūrų skautai, vadovaujami Šarūno laivo vado vyr. valt. Jurgio Baublio, budžių vado Stasio Petrausko ir jaunučių vado Algio Pesio ir laivo vado pavad. vyr. valt. Atkočaičio, demonstravo puikius įvairių laivų modelius. Čia galėjai pamatyti modelius nuo burinio laivelio iki kreiserio. Visi įdomesnieji modeliai buvo bematant išpirkti. Jūrų skaučių vadovė I. Laurinavičienė su skautėmis tvarkė dovanų paskirstymą. Kitos skautukės ir skautukai dirbo prie kitų mūgės stalų, patarnaudami lankytojams. Svečiams buvo demonstruojamas lietuviškas filmas. Kiti svečiai mūsų žinomų šeimininkių buvo vaišinami skaniais lietuviškais užkandžiais.

Bendras mūgės įspūdis — labai geras. Kiek čia daug organizacinio ir techniško darbo įdėta, gali paliudyti ne vien tik skautai ar jų vadovai, bet ir kiekvienas pastabesnis mūgės lankytojas.

VIEŠNIA IŠ ROMOS

Balfo 76 skyrius balandžio 12 ukrainiečių salėje ruošia didelį koncertą, kurio programą atliks Janina Liustikaitė, pagarsėjusi savo koncertais Chicagoje ir kitose JAV vietose. Taip pat programoje dalyvaus žymusis smuikininkas Alfonsas Paukštys. Akomponuos kompozitorius prof. Vladas Jakubėnas. Bus atliekami lietuvių ir pasaulinių kompozitorių kūriniai.

PAGALBOS LITUANISTIN. MOKYKLOMS

Detroito verslininkai (biznieriai), remdami lituanistines mokyklas, yra paaukoję fantų organizuojamam dovanų paskirstymui. Tėvų komitetas kreipiasi į lietuviškąją visuomenę, prašydamas įsigyti biletų, kas padėtų išlaikyti lituanistines mokyklas, apmokant būtiniausias išlaidas. Biletų galima gauti pas St. Kauneliene, 531 W. Grand Blvd., telef. TA 6-7187; M. Baukį,1262 25th St., telef. TA 6-0962 ir pas O. Šadeikienę, 76 Minnesota St., telef. TU 3-3929.

Detroito lituanistinės mokyklos mokslo metus baigs gegužės 25 d. 12:30 val. buv. lietuvių svetainės salėje. Bus iškilmingas aktas su menine dalimi. Paremdami lituanistines mokyklas, padėsime išlaikyti lietuvybę.

MIRTYS

Š. m. kovo 22 sulaukęs gilios senatvės staiga mirė Jurgis Saplis, būdamas 85 m. amžiaus. Liko du sūnūs — kun. Stasys Saplis, MIC. ir Julius Saplis.

Į velionies laidotuves atvyko iš Marianapolio, Thompson, Connecticut, jo sūnus kun. St. Saplis, MIC, kun. Juozas Dambrauskas, MIC, kun. Petras Remeika, MIC, kun. Andr. Naudžiūnas, MIC, ir iš Chicagos kun. V. Rimšelis, MIC, ir kun. A. Miciūnas, MIC. Be to, iš Chicagos atvyko giminaitė Anastazija Snarskienė ir iš Custer, Mich., Kazimieras ir Elena Daunorai, taip pat giminaičiai.

Kovo 23 po sunkios ligos mirė Matilda Bakšaitienė, 82 m. amž., Dolfinos Cress motina.

ŠACHMATŲ ŽAIDYNĖS

Sporto klubas Kovas organizuoja pavasarines šachmatų žaidynes. Norintieji dalyvauti prašomi iki š. m. balandžio 5 užsiregistruoti pas šachmatų vadovą Mindaugą Gilvydį.

PRADĖJO FUTBOLO SEZONĄ

Kovo futbolininkai š. m. kovo 23 su ispanų futbolo komanda sužaidė pirmąsias šio sezono futbolo rungtynes, kurios baigtos lygiomis 2:2.

RADIJO KLUBO VAKARIENĖ

Amerikos Lietuvių Balso radijo klubas š. m. kovo 29 ukrainiečių salėje, prie Martin ir Michigan gatvių, rengia vakarienę, kurios metu paskaitą skaitys psichologijos profesorius J. Pikūnas. Taip pat kalbės kongresmanas J. Dingell. Vakarienės pradžia — 6 val. vak. **St. G-kas**

PAVASARIO ŠVENTĖ

Gegužės 3 Detroito tautinių šokių grupė ruošia turtingą vakarą Detroito visuomenei.

Tai bus tartum pavasario šventė, nes vakaras bus pačiame gražiausiame metų laikotarpy: programoje bus pats vikriausias Detroito jaunimas.

Be to, šiame vakare, be mums pažįstamos tautinių šokių grupės, pirmą kartą Detroito scenoj girdėsite dainininkes seseris Blandytes iš Chicagos ir garsų svečią solistą Arnoldą Vokietaitį iš New Haveno.

Detroito tautinių šokių grupė, bežengianti jau į dešimtuosius darbuotės metus, kviečia visus atsilankti į jų ruošiamą šventę ir kartu su jais pasidžiaugti pavasariška nuotaika. **aras**

LB NAMAI

Lietuvių Bendruomenės Namų įsigijimo komisija šaukia visų lietuvių susirinkimą Šv. Antano parapijos salėj. Susirinkimas įvyks tuoj po pamaldų sekmadienį, kovo 30, 12: val. Darbotvarkėn įtraukti labai svarbūs ir aktualūs klausimais.

LB Namų Įsigijimo K-ja

"ORBIS"
Siuntiniai į Lietuvą ir kitur
DETROITE:
"Gaiva" 3570 W. Vernor
Telefonas TA. 5-9783
WINDSOR, ONT.
578 Wyandotte St. East
Telefonas CL. 6-3982

Kanada laimėjo ledo rutulio pas. pirmenybes

Kovo 9 d. popietę milionai kanadiečių sėdėjo prie radijo aparatų ir nerimaudami klausėsi ledo rutulio žaidimo transliaciją. Tuo laiku Norvegijos sostinėje Oslo Kanada žaidė su Sovietų Sąjunga dėl pasaulio meisterystės.

Ledo rutulys kanadiečiams yra tas pats, kaip amerikiečiams beisbolas. Nuo 1926 metų Kanada su trečiaeilėmis ar dar silpnesnėmis komandomis pasaulinėse pirmenybėse lengvai įveikdavo pradžiamokslius europiečius ir kitus, tačiau po karo, tiksliau — 1954 m. — iškilo naujas ledo rutulio didžiūnas — sovietai ir jie Švedijoje nelauktai įveikė Toronto Lyndhurst, eilinę "senior" B kl. komandą. Kanadiečiai rimtai susirūpino, nes tapo paliesta jų tautinė garbė. Sekančiais metais Kanada pasiuntė savo mėgėjų meisterį Pentincton V's, kuris Krefelde, Vokietijoje sausa 5:0 pasekme atstatė rusus į jiems pritinkančią vietą. Kanada džiūgavo ir iš mažo Britų Kolumbijos miestelio kilusius pasaulio meisterius apibėrė dovanomis. Bet štai 1956 m. žiemos olimpiadoje Cortinos vietovėje (Italijoje) Kanadą atstovavusi Kitchener Dutchmen komanda, tų metų mėgėjų meisteris, nelauktai suklupo prieš sovietus ir, negana to, turėjo nusileisti net savo mokiniams amerikiečiams. Po to dar ilgai kraštas gyveno gedulo ir ginčų dėl pajėgesnės rinktinės sudarymo ženkle.

Į 1957 m. pirmenybes, įvykusias Maskvoje, dėl smurto Vengrijoje nei Kanada, nei JAV nevyko. Tačiau tenai sovietai nelaimėjo ir titulas atiteko švedams.

Šiemet kanadiečiai sukruto žūtbūt prarastą garbę atstatyti. Kanados rinktinės niekad nebuvo sudaromos europiečių pavyzdžiu, t. y. surenkant pajėgiausius krašto žaidėjus, nes valdžia tokių dalykų neremia, o sporto organizacijos nėra pinigingos.

Šį kartą vis labiau beryškėjąs kanadiečių nacionalizmas palietė jautrią biznierių gyslelę. Dulop gumos firma pasišovė į pirmenybes pasiųsti jų ankščiau globotą mažo, į šiaurę nuo Toronto esančio, Whitby miestelio komandą, pernykštį Kanados mėgėjų meisterį. Didžiajam Oslo mūšiui pradėta ruoštis jau anksti. Toronto Maple Leaf klubo iš National profesionalų lygos sugautas ir į mėgėjus atverstas žaidėjas — "coach" S. Smith pradėjo organizuoti reprezentacinę komandą. Paėmus pagrindan turimą klubą, surankiojami žaidėjai — apkeičiami ar nuperkami iš kitų mėgėjų klubų (čia mėgėjų savoka nelabai aiški, kadangi žaidėjai bent dalinai yra apmokami), į mėgėjus atverčiami keli National ir Quebec lygų profesionalai — tam gumos fabrikantai nesigailėjo dolerių. Tokia komanda savo "senior" A kl. lygoje visus varžovus paliko pusiaukelėje, o pirmą egzaminą laikė prieš Kanadoje gastroliuojančius sovietus. Reprezentantai viltis pateisino ir svečius supylė net 7:0. Ir taip po tokios demonstracijos su pasitikėjimu kanadiečiai išvyko į Europą.

Vasario 28 d. atvirame Oslo stadione buvo pradėtos pasaulinės ledo rutulio pirmenybės, kuriose dalyvavo Kanada, Sovietų Sąjunga, JAV, Čekoslovakija, Švedija, Suomija, Lenkija ir Norvegija.

Sovietų vienetas iš ankstesnių pasirodymų neatrodė tvirtu, amerikiečiai — nepavojingi, o švedai su čekoslovakais negalėjo būti rimtais varžovais, gi likusieji — tik pradžiokai. Kanadiečiams sekėsi gerai — per daug gerai —, kad net neteko užsigrūdinti prieš sovietus. Pirmose rungtynėse Kanadą nusiaubė Lenkiją 14:1 (10:1) — skliausteliuose sovietų pasekmė, toliau Norvegiją 12:0 (10:2), Suomiją 24:0) (10:0). Penktoje dienoje čekai prieš sovietus išlaikė lygiąsias ir atrodė, kad kanadiečiams priešininkų nebėra, ypatingai, kai jie tuos pačius čekus sutvarkė 6:0 (4:4). Vėliau Kanada įveikė Švediją 10:2, (4:3) ir JAV 12:1 (4:1).

Paskutinėse pirmenybių rungtynėse Kanada susitinka su Sov. Sąjunga. Sovietai meta viską, ką tik turi; kanadiečiai gi pradeda su dideliu nervuotumu, kurio ilgai negali atsikratyti. Sovietai iš pat pradžių užspaudžia ir jau trečioje minutėje veda 1:0. Jie ir toliau pirmame kėlinyje vyrauja: geriau čiuožia, šaudo ir nedaro baudų. Kanadiečiai pasimeta, daro klaidas ir baudas. Tik laimės dėka sovietai nepasiekia daugiau įvarčių. Antrojo kėlinio viduryje Kanada išlygina 1:1, jos žaidėjai atsileidžia, pradeda laisviau jaustis ir vyrauti aikštėje, tačiau pasekmės pakelti neįstengia. Trečiame kėlinyje kanadietis įšauja 2:1, betgi sovietų puolėjas netrukus atsako 2:2. Pasekmė lygi, ir tik pusė kėlinio teliko žaisti. Įtampa žiūrovuose, o ypatingai prie radijo prigulusių kanadiečių tarpe, — augščiausiame taške. Ledo rutulio karalių ambicija neleidžia sužaisti lygiomis, nors jų meisterystei ir užtenka. Gatvėse ir plentuose sustoja ma šinos. Visi nori girdėti kiekvieną radijo pranešėjo žodį; policijos siųstuvas kas minutę praneša patruliams rungtynių eigą, Toronte pertraukiamas simfoninis koncertas po kiekvieno kėlinio ir įvarčio. Kas bus? Tik štai Kanada gražiai prasiveržia — ir jau 3:2. Po pusės minutės — staigus derinys ir 4:2. Publika — pusė tūkstančio Kanados karių ir pilnas stadionas simpatingų norvegų — be paliovos šaukia "Go, Dunnies, go!". Dar vienas prasiveržimas — ir 5:2, bet jau staugia sirena, skelbianti rungtynių pabaigą, ir įvartis neužskaitomas. Į stiebą kyla nesava Kanados vėliava, or kestras groja ir publika balsu traukia "O, Canada"; karalius Olaf įteikia taurę pasaulio meisteriams. Visoje Kanadoje, o ypač mažame Whitby — didžiausias džiaugsmas. Rodos tik žaidimas, bet jaunai tautai kiekvienas laimėjimas yra svarbus.

Ir supranti tuomet, kodėl taip visa Lietuva anais atmintinais laikais džiūgavo Kauno sporto halėje Lubinui įmetus tą lemiantįjį krepšį. **apb**

RINOS & VANDENS NUTEKAMIEJI VAMZDŽIAI (Gutters & Downspouts)
STOGAI IR DUMTRAUKIAI UŽ ŽEMIAUSIAS KAINAS

Dedame naujas plieno (copper alloy steel) rinas, kurių nereikia dažyti. Taisome rinas ant senų namų. Išsmaliname iš vidaus ir nudažome. Senas rinas padarome kaip naujas. Plokščius ir pakilus stogus — Taisome, remontuojame arba naujai dengiame. Dumtraukius bei "smokestacks" išvalome ir atremontuojame, arba naujus įtaisome. Atliekame visus namo dažymo darbus iš lauko. Atliekame "tuckpointing" — mūro remontą. Esame pilnai apsidraudę. Darbas garantuojamas. Atdara dieną ir naktį.

LAwndale 1-6047 arba
ROckwell 2-8778

DETROIT'O BIZNIERIAI IR PROFESIJONALAI

Jeigu norite pirkti arba parduoti namus, sklypus, biergardenus — alines, ūkius ar vasarvietes, kreipkitės

VLADĄ BARAUSKA
ELSEA REALTY AND INVESTMENT CO.
6217 W. Fort St.
atstovą
Telefonai: Įstaigos VI 3-6000, Residencijos — TA 6-4366
Ši įmonė yra pati stambiausia Michigano valstijoje. Detroite turi 4 skyrius ir sekmingiausiai patarnauja savo klijentams.

M. MIŠKINIS, M. D.
GYDYTOJA IR CHIRURGĖ
X-RAY
393 West Grand Boulevard
cor. Shady Lane Detroit 16, Michigan
Namų telef. VI 1-7970
Pirm. antr. ketv. ir penkt. 12-3 ir 6-8 val.
Treč. ir šešt. 12-3 val.
Telef. TA 6-0686

VINCAS KIRŠINAS
11420 Steel Avenue
Detroit 27, Michigan
Tel. WE. 4-6165
GENERAL CONTRACTOR
Atlieka įvairius statybos patarnavimo ir pertaisymo darbus — stalininkystės cemento, mūrijimo, elektros, plumbingo, dažymo ir dekoravimo. Atskirų kambarių bei butų įrengimas [illegible]

DANTŲ GYDYTOJA
BRONĖ GRUZDIENĖ, D.D.S.
5837 W. Vernor Hwy.
(1½ bl. į vak. nuo Holy Redeemer)
Detroit 9, Mich.
VAL.: 10 - 1 ir 4 - 8. Šeštad. 10 - 2 popiet. Trečiad. uždaryta.
Tel kabin.: VInewood 2-0229
namu: LUzon 4-8961

Perkant ar parduodant namus ir apdraudžiant turtą Jums patarnaus
VLADAS SELENIS
narys United Northwestern Realty Association
šaukite telefonais
ofiso: WE 3-7000; res.: WE 4-6621
arba atsilankykite į
GUSTAFSON REALTY CO.
13000 Schoolcraft kamp. Sorrento

OTONAS VAITAS, M.D.
GYDYTOJAS IR CHIRURGAS
5605 Michigan Ave.
(kampas Junction)
Val.: Pirm., treč. ir penkt. 10—12, 2—5, 6—8. Antradien. 10—12, 2—5. Šeštad. 1—5.
Tel. TA 6-2936, Namų tel. VI 3-0375

LITHUANIAN MELODIES
RADIO VALANDĖLĖ
Stotis WPAG, banga 1050
Sekmadieniais 1:00—1:30 p. p.
Direktorius RALPH VALATKA
15756 Lesure, Detroit 27, Mich.
BRoadway 3-2224

SIUNTIMUI Į LIETUVĄ AR KITAS ŠALIS
visų rūšių VILNONĖS MEDŽIAGOS importuotos iš Anglijos
Didžiausias pasirinkimas vyrams ir moterims
net ir vietiniam vartojimui.
Didelių išmierų skaros moterims.
WAYNE DRY GOODS HOUSE
WHOLESALE & RETAIL. Savininkas: HENRY TOBET
7146 Michigan Ave., Detroit 10, Mich.
Telefonai: **parduotuvės VI 3-4130 — residencijos LI 2-0119**

Kam reikalingas buto pagražinimas —
išdekoravimas ar šiaip vidaus pataisymas, Brighton Parko apylinkėje, skambinkite po 5 val. vak. —
FRontier 6-1598

KAZYS ČESNAUSKAS
6444 SO. TROY ST.
Tel. WAlbrook 5-7670 ir Gibson 3-4938
● Generalinis kontraktorius naujų namų statybai, įvairiems remontams ir namų pertvarkymams ● Turime didelį patyrimą namų statyboje. ● Patys atliekame cemento ir medžio darbus ● Apkainavimai nemokamai.

MOVING
Naujas specialus didelis sunkvežimis su pilna apdrauda. Pigus ir sąžiningas patarnavimas.
R. ŠERENAS
2047 W. 67th Pl., Chicago, Ill. WAlbrook 5-8063

SKELBKITĖS "DRAUGE"

Mes mokame Augštą Dividendą!
MIDLAND Savings and Loan Association
PER 40 METU VISU LIETUVIŠKU KOLONIJŲ SAUGIAUSIA IR PELNINGIAUSIA TAUPYMO BENDROVĖ
4038 ARCHER AVENUE. Tel. LA 3-6719
AUGUST SALDUKAS, Prezidentas

COAL
ANGLIS IR PEČIAMS ALIEJŲ PRISTATOM Į VISAS MIESTO DALIS TUOJAU PAT
Saugus baldų perkraustymas asmenų turinčių ilgą patyrimą
STASYS FABIJONAS
2146 So. Hoyne Ave. Telef. VIrginia 7-7097

NARIAI LIETUVIŲ TAUPYMO IR SKOLINIMO B-VIŲ LYGOS
Kuriose Kiekvieno Santaupos Yra Apdraustos iki $10,000.00 — ir Paskolos Duodamos Namų Įsigijimui Lengvomis Sąlygomis

CHICAGO SAVINGS & LOAN ASSN.
6245 S. Western Ave. Chicago 36, Ill.
CONTINENTAL SAVINGS & LOAN ASSN.
4559 S. Paulina St., Chicago 9, Ill., YArds 7-0145
CRANE SAVINGS & LOAN ASSN.
2555 West 47th Street Chicago 32, Ill
DISTRICT SAVINGS & LOAN ASSN.
3430 South Halsted Street Chicago 8, Ill.
ST. ANTHONY SAVINGS & LOAN ASSN.
1447 S. 49th Ct., Cicero 50, Ill. tel. TO 3-8131-32
UNIVERSAL SAVINGS & LOAN ASSN.
1800 South Halsted Street Chicago 8, Ill.

PERKRAUSTYMAI - MOVING
Pigus, sąžiningas darbas. Visi apdraudimai. Dėl artimų ir tolimų distancijų. Šaukite sekančiai:
ANTANAS VILIMAS
3415 SO. LITUANICA AVE., CHICAGO, ILL.
Telefonas FRontier 6-1882

MŪSŲ KOLONIJOSE

Worcester, Mass.

"Sako, kad šv. Kazimieras buvo lietuvis"

Worcesterio vyskupijos savait raštis "The Catholic Press" de da kiekvienos savaitės trumpus šventųjų aprašymus. Vasario 28 buvo paminėtas ir šv. Kazimieras, kilimu iš Lenkijos, jo tė vas buvęs Lenkijos karalius, bet nepažymėta, kad jis buvęs ir Lietuvos valdovas. Tik pabaigoje pasakyta, kad šv. Kazimieras yra Lenkijos ir Lietuvos globėjas. Į šią neteisingą informacinę žinutę to paties savaitraščio "Free Press Forum" skyriuje buvo patalpintas ilgesnis atsakymas, po kuriuo pasirašęs Vytis iš Gardnerio. Atsakyme sakoma:

"Visi istorikai sutaria, kad šv. Kazimiero senelis Jogaila buvo lietuvis. Jis buvo didysis Lietuvos kunigaikštis ir Lenkijos karalius... Jo ketvirtoji žmona buvo Sofija Alšėniškė, lietuvė. Iš jų jungtuvių gimė du sūnūs — Vladislovas ir Kazimieras IV". Toliau nurodo, kuriuo būdu Kazimieras tapęs Lenkijos karaliumi, kad jis vedęs Elzbietą Habsburgaitę ir jiems gimę 11 vaikų, šv. Kazimieras buvęs trečiasis. Kadangi "valdovų generacijoje motinos tautybė labai mažai reiš kianti, tad mes visai teisėtai tvir tiname, kad šv. Kazimieras bu vo lietuvis". Jis yra ne tik Lietuvos ir Lenkijos globėjas, bet ir viso lietuvių katalikiškojo jau nimo globėjas. Toliau iškeliama nepaprasta šventojo skaisty bės dorybė, kad šventasis buvęs palaidotas Vilniaus katedroje, o bolševikams pavertus katedrą šokių sale, šv. Kazimiero palai kai perkelti į Šv. Petro ir Povilo bažnyčią Antakalnyje.

Atsakymas, matyt savaitraš čio redakcijos, įvardytas "Pra neša, kad šv. Kazimieras buvo lietuvis".

Moksleivių at-kų šventė

Kovo 9 įvyko Worcesterio moksleivių ateitininkų prof. St. Šalkauskio kuopos susirinkimas. Pašnekesį apie šv. Kazimierą pravedė Pr. Pauliukonis.

Susirinkimas nutarė šiemet tradicinę pavasario ateitininkų šventę surengti birželio 1.

Septyni Kristaus žodžiai

Verbų sekmadienį, kovo 30, 4 val. p. p. Šv. Kazimiero bažnyčioje parapijos choras, vadovaujamas buv. Lietuvos operos solisto Ipolito Nauragio, rengia religinę Teodore Dubois kantatą "Septyni Kristaus žodžiai". Kaikurie solistai pakviesti iš Worcesterio katedros.

Rekolekcijos Aušros Vartų parapijoje

Kovo 9 — 16 dienomis Aušros Vartų parapijos bažnyčioje vyko lietuvių kalba rekolekcijos, kurias vedė tėvas Augustinas Sabas. Po rekolekcijų, kovo 16, Aušros Vartų parapijos salėje rekolekcijų vedėjas skaitė įdomiai parengtą paskaitą apie Fatimą.

Katalikų kunigų pareiga

Ryšium su kilusiu susidomėjimu dėl Italijos Prato vyskupo nuteisimo už susimetėlių ekskomuniką Worcesterio vyskupas John Wright viename katalikų surengtame pobūvyje pareiškė, kad katalikų vyskupai ir kunigai turi pareigą smerkti savo tikėjimo narius, gyvenančius tik civiline metrikacija susidėjusius. Jis taip pat pasmerkė katalikus, kurie neremia K. Bažnyčios mokslo, ir katalikus advokatus, patarnaujančius katalikams išsituokti be K. Bažnyčios pritarimo.

Operuotas Jonas Pauliukonis

Jonui Pauliukoniui, žinomo žurnalisto ir kultūrininko Antano broliui kovo 17 Bostono ligoninėje padaryta širdies operacija. J. Pauliukonis jau veik visi metai, kai serga širdies negalavimais.

Šv. Kazimiero šventė

Kovo 2 Šv. Kazimiero bažnyčioje bendrai su Aušros Vartų parapija iškilmingai paminėta šv. Kazimiero gimimo 500 metų sukaktis. Apeigose dalyvavo abiejų parapijų kunigai. Bažnyčia buvo išpuošta draugijų vėliavomis. Bendra eisena prie Šv. Komunijos darė gražų įspūdį.

Moterų Sąjungos 5 kuopos su sirinkime nutarta prašyti centro valdybą prailginti narių vajų iki birželio mėnesio pabaigos.

Gauta žinia iš 27 kuopos, kad apskrities suvažiavimas kviečiamas gegužės 4 Norwood, Mass. Atstovės į suvažiavimą bus renkamos sekančiame susirinkime. Tame susirinkime bus galutinai sutvarkyta ir Motinos dienos programa. Nares gerai nuteikė valdybos pranešimas, kad du pa rengimai parapijos ir kuopos naudai buvo sėkmingi.

Prisimintas seimo pageidavimas, kad aukos Šv. Kazimiero Kolegijai Romoj būtų pasiųstos į centro raštinę ir iš ten bendrai visų sąjungiečių vardu būtų pasiųstos kolegijai. Pravesta rink liava, ir pinigai pasiųsti centro raštininkei.

Paragintos narės ir kitos, norinčios važiuoti į Putnamą vienos dienos rekolekcijoms, nedelsiant pranešti kuopos valdybai, kad iš anksto būtų galima užsakyti autobusą.

Ir vėl atsilankė mirtis, pasiukdama Antaną Geštautą, mūsų kuopos narės vyrą. Kuopa reiškia gilią užuojautą savo narei jos liūdesio valandoje.

Kaip ir visuomet, dvasios vadas kun. J. Jutkevičius pateikė mintį gilesniam apmąstymui: sekime šv. Kazimiero pavyzdį pamaldume ir pildyme Dievos valios namuose ir organizacijoje.

Rūtvilė

Kenosha, Wis.

Šv. Kazimiero minėjimas

Kenoshos moksleivių ateitininkų kuopa kovo 30 d. 3 val. p. p. Šv. Petro parapijos salėje, Kenoshoje, rengia Šv. Kazimiero gimimo 500 metų sukakties minėjimą.

Įdomią kalbą apie šv. Kazimierą pasakys istorikas V. Liulevičius iš Chicagos. Bus ir meninė programėlė, kurią atliks Šv. Petro parapijos choro nariai, solistė G. Klevickaitė ir ateitininkų kuopos jaunieji. Įėjimas — laisvas.

Vietos ir apylinkių lietuviai kviečiami į šį istorinį minėjimą atsilankyti.

A. S.

New York, N. Y.

Inžinierių veikla

— **Kovo 15 ALIAS skyriaus** narių susirinkime dipl. stat. inž. Jonas Vilgalys pasidalino su skyriaus nariais labai įdomia paskaita "Pastatų struktūros sprendimas pagal šių dienų architektūros reikalavimus", kurioje pagal pasaulinio garso Severud — Elstad — Krueger inžinierių įstaigos New Yorke suprojektuotų ir jau statomų didžiulių pastatų braižinius, fotografijas ir formulas išsamiai išaiškino tų pastatų architektų tikslius, o taip pat ir netikslius bei neekonomiškus sprendimus. Tai kabančių stogų konstrukcijos virš sporto halių Berlyne ir Carolina State, ledo ritulio žaidimų salių Yale ir Indianos universitetams. Prelegentas yra jau nas klaipėdietis, baigęs Vytauto Didžiojo gimnaziją Klaipėdoje ir Palangoje, studijavęs V. D. Unte 1940 — 1942 m. ir baigęs Technische Hochschule Muenchen 1949 m. Nuo 1950 m. tebedirba pastatų konstruktoriumi jau minėtoje žymioje įstaigoje. Yra veiklus jaunimo organizacijų narys ir ALIAS N. York skyriaus narys nuo 1950 liepos 15.

— **Inž. J. Vilgaliui** tarpininkaujant ir kviečiant, ALIAS skyriaus valdyba netolimoje ateityje organizuoja išvyką, statomą Yalle un-tui sporto halę New Havene apžiūrėti.

— **Balandžio 12** New Yorko inžinieriai ir architektai su šeimomis, viešniomis ir svečiais rengiasi pirmajam pavasariniam baliui Statler viešbutyje New Yorke.

— **ALIAS skyriaus valdyba,** atsiliepdama į Fasko kvietimą, iš skyriaus kasos paskyrė $25 pereinamai taurei įvykstančioms lietuvių sporto žaidynėms. Taurė sportininkų vadovybei bus įteikta minėto baliaus metu.

— **Skyriaus nariai,** atsiliepdami į ALIAS Bostono skyr. sudarytos komisijos kvietimą, kovo 15 susirinkime suaukojo $38 a. a. archit. A. Funko ir a. a. prof. S. Grinkevičiaus paminkliniam antkapiui Vokietijoje pastatyti.

— **Šeštasis tradicinis** New Yorko estų ,latvių ir lietuvių inžinierių pobūvis numatomas išvykos forma birželio pradžioje. Estams ir latviams siūlant, pobūvio vieta numatoma P. Lapienės vasarvietėje, Long Isand.

— **ALIAS skyrius dalyvaus** kovo 29 savo garbės nario prof. inž. Stepono Kairio, "Lietuva budo" atsiminimų knygos autoriaus pagerbimo pobūvyje, kartu su kitomis trimis jo ideologijai artimomis organizacijomis.

— **Gegužės mėn. skyr. narių** susirinkime bus dipl. inž. K. Kruliko paskaita "Lietuviai inžinieriai ir architektai kovose už laisvę 1792 — 1958 metų laikotarpyje". Pradedant gen. inž. T. Kosciuška, 1792 ir 1794 bandžiusiu vadovauti kovotojams patriotams gelbėti žūstančią tėvynę; 1831 ir 1863 metų sukilimo inžinieriai didvyriai; kovotojai už liet. organizacijų, kalbos ir spaudos laisvę; nepriklausomybės kovų inž. dalyviai — kūrėjai savanoriai, bolševikų ir nacių sušaudytieji, nužudytieji, kalintieji kacetuose; žuvusieji 1941 m. sukilime ir ištremtieji į Sibirą; baigiant Vyr. Liet. Išlaisvinimo Komitete ir rezistencijoje kovojusieji ir kovą tebetęsiantieji iki šių dienų.

K. K.

NAMUOS GERIAUSIA

Amerikietis komedininkas Bob Hope, pasipuošęs kazokiška kepure, aiškina savo žmonai, kad namuose geriausia. Jis tik grįžo iš Sovietų Sąjungos, kur daug daugiau ašarų kaip juoko. (INS)

Waterbury, Conn.

Potvynio apyskaita

1955 rugpjūčio 19 Waterburį ir kitas prie Naugatuck upės estančias vietoves palietė didelis potvynis. Nukentėjo daug lietuvių. Buvo sudarytas LB Hartfordo apygardos komitetas nukentėjusiems šelpti.

Piniginę komiteto apyskaitą (komitetas baigė darbą 1958 vasario 22) randu reikalą skelbti spaudoje.

Aukų gauta per A. Saulaitį iš vyr. sktn. O. Zailskienės (aukų lapas) — $16, iš dr. ir ponios Mauručių — $20, iš Ed. Ilendos šeimai $37.50 ir Lušienės šeimai $37.50. Viso paskirstyta $404.-76.

Visiems aukotojams, komitetui už atliktus darbus ir revizijos komisijai už aktą nuoširdus ačiū.

Dėl šios apyskaitos neaiškumų ar netikslumų galima aiškintis parašius laišką K. Bagdonui, 804 Bank St., Waterbury, Conn.

K. Bagdonas,
LB Hartfordo apyg. pirm.

Aukos paskirstytos sekančiai: F. Gensienei $12.50, Br. Melinin kaičio šeimai $100, Strungio šeimai $37.50, Valio šeimai $50, Venclauskienės šeimai $117.26, Uogintienei $12.50, Ulevičiaus

KAZIO ERINGIO
CALIFORNIA S. S. STATION
Tel. VIrginia 7-9327
4824 S. California Ave.
Taisome automobilius prieinama kaina. Patyrę mechanikai.

MOVING
Iš arti ir toliau Sąžiningas darbas
V. KARALIUS
4140 S. Albany Av., Chicago 32, Ill.
Tel. BIshop 7-2865
A. MINEIKIS
1630 W. 42nd St., Chicago 32, Ill.
Tel. CLiffside 4-3977

AUKŠTYN ŠIRDIS
KUN. J. PRUNSKIO parengtas svetimųjų ir savųjų minčių rinkinys
Čia galima susipažinti su daugybe asmenų ir pasigerėti jų charakterio bruožais, pasirodančiais įvairiose gyvenimo aplinkybėse. Knygą gražiai atspausdino Immaculata Press, Putman, Connecticut. 260 pusl. Kaina $2.00.
Užsakymus siųskite: —
"Draugas", 4545 West 63rd Street, Chicago 29, Ill.
Platintojams duodame nuolaidas

Duoną ir įvairias skoningas bulkutes kepa

BRUNO'S KEPYKLA
3339-41 S. Lithuanica Ave.
Pristatome į visas krautuves ir restoranus, taip pat išsiunčiame į visus artimuosius miestus.
Tel. CLiffside 4-6376

Liet. krautuvė. Sav. broliai Gregoravičiai
Dažai, Alyva, Stiklas, Įrankiai, peiliai namų reikmenys, vandentiekio įrengimai ir elektriniai reikmenys.
1901 West 47th St. Tel. LA 3-4139

PEOPLES HARDWARE & PAINT CO.

JONAS GRADINSKAS
J. G. TELEVISION CO. • 2512 W. 47th Str. • FRontier 6-1998
RADIJAI, PATEFONAI, TELEVIZIJOS, ORO VĖSINTUVAI
DUODAM IŠSIMOKĖTINAI. PRIIMAME SENUS. TAISOM
NEŠIOJAMAS FM
radijas, Be to, 2-jos trumpos bangos, 2 skalės, tono kontrolė, skalės šviesa, 2 antenos, medžio kabinetas, perpetinis diržėlis; galima naudoti namų elektrą.
Atidara kasdien lig 6 val. v., pirm. ir ketv. lig 9 v.v. sekm. uždaryta

Atliekame didelius ir mažus automobilių remontus. Lyginimas, dažymas. Elektrinis suliedinimas. Parduodame automobilių dalis.
Sinclair gazolino stotis **"PAGALBA".**
Sinclair gazolino stotis **"PAGALBA"** — A. Stanevičius, sav.
2641 West 71st St. (Kampas Talman Ave.)
Telef. PRospect 8-9842, Namų telef. WAlbrook 5-5934

Pradėkite taupyti šiandien: turėsite rytoj!
Taigi, dabar pradėkite taupyti šioje lietuviškoje įstaigoje — BRIGHTON SAVINGS AND LOAN!
Kiekvieno taupytojo indėliai apdrausti iki $10,000.00
BRIGHTON SAVINGS AND LOAN ASS'N
4071 Archer Ave., į vakarus nuo California Ave.
CHARLES ZEKUS, Sekretorius
OFISO VALANDOS:
Pirmadieniais, antrad., penktad. ir šeštad. 9 v. r. iki 4:30 p. p. Trečiadieniais uždaryta visą dieną. Ketvirtadieniais 9 val. ryto iki 8 val. vak.

DIDELIS PASIRINKIMAS BALDŲ!
Moderniai atremontuotose patalpose rasite didžiausį pasirinkimą moderniausių baldų, T.V. ir Radio aparatų, ir kitų namams reikmenų.

F. A. RAUDONIS ir N. BERTULIS, sav.
ROOSEVELT FURNITURE Co.
2310 W. Roosevelt Road Tel. SEeley 3-4711
Krautuvė atidaryta sekmadieniais nuo 11 iki 4:30

SKIP'S SELF SERVICE Liquor Store
5515 SOUTH DAMEN AVENUE
ALL PHONES — WALBROOK 5-8202
MARCH — KOVO 27, 28, 29 D. D.

MONNET THREE STAR COGNAC	Fifth	$4.98
ROPHI, Three Star Cognac	Fifth	$4.89
GAUTIER COGNAC	Fifth	$4.98
GRAIN ALCOHOL 190 PROOF U.S.P.	Fifth	$4.89
CORA VERMOUTH Dry or Sweet	Fifth	$1.49
ASSORTED GERMAN WINES Case of 12 bottles	Fifth	98c $11.45
LEMON ICE LIQUEUR	Fifth	$3.79
MARASCHINO LIQUEUR	Fifth	$3.39
KRUPNIK (HONEY) PUNCH	Fifth	$3.59
CREME DE BANANA LIQUEUR	Fifth	$3.59

Lietuvių Prekybos Namai
PAVASARINIS PREKIŲ IŠPARDAVIMAS
Prekės be brokų, sugadinimų, s-tos be Finansų Kompanijų.
VISKAS URMO KAINOMIS
9x12 linoleum, geros kokybės, įvairiausių spalvų, tik $6.00
General Electric prosai, parduodami po $12.95, pas mus tik $7.95
Toastmasteriai G. E. ar Toastmaster, parduodami po $22.00, pas mus tik $12.50
Radio aparatai, parduodami po $22.00, pas mus tik $14.50
Puikiausios lempos, įvairių spalvų, 2 pėdų augščio, parduodamos po $12, pas mus $3.00
9x12 kilimai, 100% vilna ar nylon, puikiausių spalvų, nuo ..... $39 iki $69
Stiklo stumdomom durim knygų spintos tiktai už $29.00
Rašomieji stalai su 4 stalčiais, ąžuolo ar raudono medžio ..... $29—$99.00
Virimui porcelano gazo pečiai su prijungimu ..... $69—$89.00
Šaldytuvai, 8 kub. pėdų, Admiral ir kiti $159.00
Skalbiamos mašinos — skalbia 10 svarų į ½ valandos $89.00
Televizijos aparatai, 21 inch. Rec. tiktai $69.00
7 dalių valgomojo kamb. baldai, riešuto medžio su formica viršum, tik $149.00
Svečių kambario baldai: sofa ir fotelis, vilna ar nylon, 1958 metų, tik ... $149—$229
Šimtai kitų prekių nuo vidutinės iki augštos kokybės už žemesnes negu urmo kainas
Lietuvių prekybos namuose jūs rasite viska ne tik pigesnėmis kainomis, bet ir naujausio stiliaus
Ne veltui visi kartoja: Kas tik turi gerą skonį, viską perka pas Lieponį
Kiekvienas pirkėjas gaus gražią žydinčią Gardinia gėlę Velykoms, tik atėjusią iš Floridos
Furniture Center, Inc.
3224 SO. HALSTED STREET
Tel. VIctory 2-4226
Prekyba veikia Pirmad. ir ketvirtad. 9—9 val.
Kitomis dienomis 9—6 val.
Sekmadieniais 12—5 val.

½% PADIDINA DIVIDENDĄ!
CRANE SAVINGS AND LOAN ASS'N
2555 WEST 47th STREET LAfayette 3-1989
B. R. Pietkiewicz, prez.; E. R. Pietkiewicz, sekr. ir advokatas
Mokame augštus dividendus. Keičiame čekius. Parduodame ir perkame valstybės bonus. Taupytojams patarnavimai nemokamai.
Pradėkite tupyti atidarydami sąskaitą šiandien. Apdrausta iki $10,000
Darbo valandos: pirmadieniais ir ketvirtieniais nuo 9 iki 8 val. vakaro; antrad. ir penkt. 9 iki 5; trečiad. uždaryta, o šešt. nuo 9 iki vidurdienio

New Haven, Conn.

Mokyklos veikla

Jau keleri metai New Havene veikia šeštadieninė lituanistikos mokykla. Jos vedėju yra pasišventęs šiam darbui E. Reikenis, o mokytoju — B. Zemliauskas. Prie šios mokyklos išlaikymo savo aukomis prisideda vietos skautai, SLA New Haveno kuopa ir Moterų Sąjungos kuopa. Buvo stengiamasi mokyklą išlaikyti, neapsunkinant mokesčiais mokinių tėvų, ir ligšiol jokio mokesčio iš tėvų buvo neprašoma.

Šiais metais, JAV LB apylinkei patekus į finansinius sunkumus, buvo kreiptasi į mokinių tėvus, prašant juos prisidėti prie mokyklos išlaikymo mėnesine 2 dol. auka. Dauguma tėvų mielai tam pritarė. Deja, atsirado trys, kurie, protestuodami prieš šį daugumos nutarimą, atsiėmė iš mokyklos savo vaikus. Gaila ir skaudu, kad taip pasielgė asmenys, dar taip rodos ne seniai, tuščiomis rankomis, tik savo gyvybę gelbėdami apleidę Lietuvą ir atsidūrę šioje šalyje staiga tapę "vargšais".

Žinoma, mokykla gyvuos ir toliau ir dar didesniu ryžtu stengsis išauklėti naujų tikrų lietuvių vietoje lietuvybei žūstančių.

JAV LB New Haveno apylinkės valdyba mokyklos reikalams rengia linksmavakarį balandžio 13, per Atvelykį. Ruošiama įvairi ir įdomi programa. Visas vakaro pelnas skiriamas vien mokyklos reikalams. LB apylinkės valdyba prašo visus New Haveno ir artimų apylinkių lietuvius atsilankyti į šį parengimą ir tuo paremti šį kilnų lietuvybės darbą. Ta pačia proga visos kitos lietuvių organizacijos maloniai prašomos tą dieną nerengti pramogų. **SH.**

Chicagoje

Rėmėjų veikla

Seserų kazimieriečių rėmėjų susirinkimas buvo kovo 16 vienuolyno patalpose.

Sesers M. Ignacijos pranešimas apie įvykusią jubilėjinę vakarienę visas nudžiugino, nes banketas šauniai pasisekė. Kalbėta apie rėmėjų seimą, įvyksiantį gegužės 4. Tai bus "rėmėjų diena". Ištisi rėmėjų skyriai kviečiami dalyvauti pamaldose, kurios įvyks vienuolyno koplyčioje. Iškilmės bus filmuojamos.

"Rėmėjų dieną" visose seimo sesijose bus daug nepaprasto. Taip pat tą dieną bus šventinama šv. Kazimiero statula prie Marijos augštesn. mokyklos.

Prašome visus seserų bičiulius atsiminti gegužės 4 dieną.

Į susirinkimą atvykęs kapelionas kun. Zakarauskas kvietė visas rėmėjas stoti darban plačiai tinant didelio laimėjimo bilietus (bus išleisti trys brangūs automobiliai); visas pelnas skiriamas seserų jubilėjaus atžymėjimui.

Lietuviškoji TV programa

Teko gauti pilnus skriptus neseniai buvusios liet. televizijos programos per vieną New Yorko stotį. Susipažinus su turiniu, kad ir pačiam nemačius, galima bent trupučiu persiimti ta nuotaika, kurią tu rėjo jausti kiekvienas, turėjęs progą stebėti šį lietuvišką pasirodymą. Žiūrovai buvo trumpai supažindinti su Lietuvos 40 m. nepriklausomybės sukaktimi, su šv. Kazimiero 500 m. gimimo jubilėjumi, su lietuviško mis dainomis, šokiais, vaizdais. Labai vietoje ir priminimas apie Vilnių ir jo reikšmę visame Lietuvos gyvenime Lietuvos istorijoje. Neužmirštas ir faktas, jog Vilniaus universitetas yra viena seniausių mok slo institucijų toje Europos dalyje.

Lietuviškąją programą savo skiltyse paminėjo ir "The New York Times" dienraštis. Gaila tik, kad tuo pačiu metu per kitą stotį buvo perduodama "Om nibus" programa, kurią, kaip visi žinome, paprastai stebi dauguma amerikiečių. Tuo būdu daug kas iš svetimųjų neturėjo progos pamatyti mūsąjį pasirodymą. Programos producentas ir direktorius — Jokūbas Stukas, asistavo Almus Šalčius.

MEDICINOS LABORATORIJOS TECHNIKOS DARBAS

Mokome tik medicinos laboratorijos technikos darbą. Baigusieji šiuos kursus labai pageidaujami medicinos profesionalų. Naujos klasės prasideda kovo 3 ir balandžio 7 d. d. Dienomis ir vakarais.

CHICAGO SCHOOL FOR MEDICAL TECHNICIANS, 410 S. Michigan Ave. HA. 7-2493.

Atliekami įvairūs ELEKTROS PATAISYMAI

V A L Y S

Skambint GRovehill 6-6440

NUO 7 IKI 10 VAL. VAK.

TELEVIZIJOS, HI FI, PHONOGRAFAI,

radios, gaziniai pečiai, skalbiamos mašinos, šaldytuvai, air conditioners, rašomos mašinėlės — pirksite už pigesnes kainas kaip kitur.

Mažos radios, vertės $20, už **$10.00**
Mažos TV, vertės $150, už **$68.50**
21 colio TV, vertės $190, už **$88.50**

Rašomos maš. vertės $99, **$58.50**
Skalbiam. maš., vertės $138, **$77.50**
7 pd. šaldytuv. vertės $200, **$128.50**
Gaziniai pečiai, pilnos mieros, vertės $168, už **$98.50**
3 greičių phonografai, vertės $25, už **$14.50**
Automatiškai rekordus mainantieji phonografai, Hi Fi, vertės $77, už.. **$38.50**
Patys geriausi Hi Fi, phonografai, vertės $175, už **$98.50**

LENGVAIS IŠMOKĖJIMAIS

Dykai 2, angliški rekordai, kas atsineš šį apgarsinimą.

JOS. F. BUDRIK FURNITURE

3241 S. Halsted Street

Tel. CAlumet 5-7237

Krautuvė atdara pirmadienio ir ketvirtadienio vakarais iki 9:30. Sekmadieniais 10 — 5.

Budriko radio programa iš WHFC, 1450 kil., stoties ketvirtadienio vakarais nuo 6 iki 6:30. Dalyvauja geriausi dainininkai — Brazis, Motekaitienė ir kt.

RADIO PROGRAMA

Liet. Radio Programa iš stoties WLYN, 1360 kil. sekmadieniais 2:30 — 3:00 val. popiet: liet. muzika, dainos ir Magdutės Pasaka. Biznio reikalais kreiptis į **Steponą Minkų**. Baltic Florist, Gėlių ir Dovanų Krautuvė, 502 E. Broadway, So. Boston 27, Mass. Tel. So 8-0489. Ten pat gaunama laikraštis "Draugas"

LIETUVIŠKASIS KREPŠINIS

EDVARDO ŠULAIČIO

redaguota knyga yra leidinys, kuris turi rasti vietą kiekvieno knygų lentynoje.

Joje telpa nemaža medžiagos apie lietuviškąjį krepšinį Lietuvoje bei įvairiuose pasaulio kraštuose, o taip pat yra 63 įvairios nuotraukos iš krepšinio gyvenimo.

Leidinio kaina 1 dol. Jis gaunamas **DRAUGE, 4545 W. 63rd St., Chicago 29, Ill. ir pas lietuviškos spaudos platintojus.**

Vestuvių nuotraukos ir augštos rūšies fotografijos mūsų specialybė

PRECIN PHOTO STUDIO

(Incorporated)

EDVARDAS ULIS, sav.
4058 Archer Avenue
Telefonas VIrginia 7-2481

AUKOS UŽ KALENDORIŲ

Už "Draugo" kalendorių atsiuntė šie asmenys:

O. Zukauskas	$1.00
Karolis Kubaitis	1.00
Anelė Gerkienė	1.00
J. Kukarskas	1.00
Walter Simkewich	1.00
Jonas Narkus	100
Adolfas Kanapka	1.00
Joe Vaicik	1.00
J. Lukša	1.00
P. Pacenkis	2.00
P. Vyšniauskas	1.00
John Puisis	1.00
Stefanija Radikas	1.00
D. St. Ankudas	1.00
St. Kruzikas	1.00
Jurgis Žemantauskas	1.00

Ačiū geradariams.
'Draugo" administracija

PARAMA "DRAUGUI"

"Draugo" spaudos reikalams atsiuntė šie asmenys:

Bruno Katauskas	$1.00
Julia Gybertas	2.00
Antanas Veisas	2.00
Victor Bačinskas	1.24

Ačiū spaudos bičiuliams.
"Draugo" administracija

ADOMAS VAITKEVIČIUS

Anglių ir Alyvos Pardavimas

Telef. REpublic 7-5803

Visų rūšių namų apšildymo sistemos įvedimas, perdirbimas ir pataisymas.

Greitas, sąžiningas ir pigus patarnavimas.

ATLAS FUEL Co.

ATSTOVAS

4919 So. Paulina Street

Telef. PRospect 6-7960

VIKTORO KOŽICOS

Lietuviška gazolino stotis ir auto taisymas

Atliekami motoro remontai, lyginimo, dažymo darbai ir keičiamos dalys

CALL-ME-MOTORS CO.

5759 S. Western Ave. PR 8-9533

Neikit į Bažnyčią Didž. Savaitę ir per Velykas be naujos liturgijos maldų ir paaiškinimų knygos

DIDŽIOJI SAVAITĖ

kurią pagal naujus nuostatus paruošė Romoje studijuoją lietuviai kunigai.

Knyga turi visus liturginius tekstus su jų gražiais vertimais ir apeigų paaiškinimais. 245 psl., išleido Lietuvių Kunigų Sąjunga Romoje. Kaina 1 dol.

Užsakymus su pinigais siųskite:

DRAUGAS

4545 West 63rd Street

CHICAGO 29, ILL.

Platinkite "Draugą"

Remkite dien. Draugą!

PAJIEŠKOJIMAI

Gyvenantieji Lietuvoje jieško giminių RABAČIAUSKO JONO, s. Kosto, kilusio iš Rodų. Amerikoje gyvena nuo 1911 m. Taip pat jieško ir tetos KAZIMIEROS MINKEIČIENĖS. Prašome kreiptis adresu: **A. Lukšys, 3613 S. Union Ave., Chicago 9, Ill.**

Jieškomi iš Lietuovs šie asmenys: PETRAS ir ANDRIUS JASULEVIČIAI, kilę nuo Žaliosios. Amerikoje anksčiau gyveno Brooklyn, N. Y. Jieško brolis Jonas Jasulevičius, gyv. Lietuvoje. Taip pat jieškoma **Liudvika Jašinskaitė** iš Klausučių, jieško tėvai. Jieškomieji arba apie juos žinantieji prašomi atsiliepti šiuo adresu: **Feliksas Sereičikas, 4525 S. Rockwell St., Chicago 32, Ill.**

Jieškomi: ANTANAS BONČKUS, KAZIMIERAS BONČKUS, SILVESTRAS BONČKUS, PETRONELĖ BONČKUTĖ-VALUŽIENĖ, JONAS VALUŽIS, ALBERTAS VALUŽIS, BERNARDAS VALUŽIS, ADELĖ VALUŽYTĖ, ERNA VALUŽYTĖ, VALERIJA VALUŽYTĖ. Atsiliepti šiuo adresu: Juozas Bončkus (Josef Bontschkus), (24) Neumuenster, Probsten Strasse 3, Germany.

Jieškomas KASPER PETRULEWITCH, gyvenąs Sussex mieste. Atsiliepti adresu: Veronika Peškytė, (24) Rendsburg, Wrangel Kaserne, Germany.

Jieškomi RICHARDAS MAČIULAITIS ir EMILIS MAČIULAITIS, iš Virbalio. Jieško sesuo — Ema Mačiulaitytė-Komenda, Frau Emma Kraemer, (24) Hamburg 6, Stern Strasse 74, Germany.

Jieškomi: EDMUNDAS, RAČKAUSKAS, gim. 1926. II. 12, KATARINA RAČKAUSKIENĖ, ALEKSANDRAS RAČKAUSKAS, VYTAUTAS RAČKAUSKAS, gim. 1925 m., ALDONA RAČKAUSKAITĖ, gim. 1926 m. Atsiliepti adresu: Frau Maria Račkauskas, (23) Gestenseth 4 Uber Bremerhaven, Germany.

Jieškomi: KAZIMIERAS PLAUŠKA, gim. 1895 m., IZIDORIUS URBONAS, JUZĖ STANEVIČAITĖ-KURSTIENĖ, PRANAS ASMUTIS, visi kilę iš Kvedarnos parapijos, dabar gyv. Amerikoje. Prašo atsiliepti brolis Antanas Plaschka, (24) Heiligenhaven, Kirchhof Strasse 15, Germany.

Jieškomas PETRAS KLOVIŠKIS ir jo žmona Jadyga (Lauruševičiūtė), d. Juozo. Jieško švogeris Leonas Narkevičius. Prašome atsiliepti adresu: **Z. Bagdanavičius, 3934 Pulaski St., East Chicago, Indiana.**

Marijona Džiaugienė, gyv. Pagėgiai, J. Janonio g-vė Nr. 9 butas 1, Lithuania, jieško savo dėdės ALEKSO KENIAUSKIO, s. Jono, kilusio iš Šiaulių miesto, buvusio mokytojo, išvykusio į Ameriką 1939 m. Dėl smulkesnių informacijų kreiptis: **Jonas Povilaitis, 49 Houghton St. Worcester 4, Mass.**

RETO ĮDOMUMO KNYGA

VERKIANTI DIEVO MOTINA SYRAKŪZUOSE

Su Čikagos Arkivysk. aprobata

Tai pilnas vaizdas neįprastų ir stebėtinų įvykių Syrakūzuose. Liūdininkų ir dokumentų apstumas verčia susimąstyti net skeptikus ir indiferentus. Knyga labai gražiai išleista su daugybe iliustracijų ir tekainuoja 2 dol. su persiuntimu. **Puiki dovana bet kam ir bet kuria proga!**

Užsakymus su pinigais siųskite:

"DRAUGAS"

4545 West 63rd Street

CHICAGO 29, ILL.

Construction & Home Service

LIETUVIŲ STATYBININKŲ SAMBŪRIS

2618 West 71 St., Chicago 29, Ill. Tel. PR. 8-4268 ir 69

V. ŠIMKUS
Rangovas. Naujų namų statyba. Mūriniai ir mediniai garažai. Namų priestatai, pastogių įrengimas, virtuvių pagerinimas, kabinetai, remontas bei stalių darbai ir kt.

K. BUTKUS
Namų pagerinimas aluminijum ir stiklu: Modernūs krautuvių frontai; reiklaminiai stogeliai; namų priestatai (Jalousie porches, garages), automobiliams pastogės (carport-patio), "chain-link" tvoros, 9 rūšių langai, dūrys, jų stogeliai, "Thermopane" langai; sieteliai (screens) ir kt.

V. VAITEKŪNAS
Dažymas — dekoravimas iš lauko ir vidaus

A. STANČIAUSKAS
Šiluma gazu ir alyva, oro vėsintuvai ir skardos darbai

F. KAIRIS
Vandentiekis ir kanalizacija

J. RAUDONIS
Cemento darbai

Raštinė atdara kasdien nuo 9 v. r. iki 4 v. p. p. ir nuo 6 iki 8 v. p. p. Šeštad. nuo 9 iki 5 v. p. p. Sekmad. nuo 1 iki 4 v. p. p.

Remkite tuos, kurių skelbimus matot "Drauge".

CLASSIFIED & HELP WANTED ADS

REAL ESTATE

PIRKIMO SEZONAS PRASIDEDA

Mūr. 2 po 6 su sklepu, ir garažu. Pečiais šildomas, arti mokyklos, nebrangus, skubiai reikia parduoti.

Ar turite bizniui pataipų, gerą butą ir pajamų iš nuomos? Ne. Skambinkite **mums!**

$3,000 įmokėti, kas mėnesį gauti 78 dol. pelno, apmokėjus visus įsipareigojimus. Taip, Jums tai duos 6 butų namas. Teiraukis šiandien!

Turime namų ir biznių visur. Parūpiname paskolas geriausiomis sąlygomis ir rimčiausiose įstaigose. Tvarkome visų rūšių draudimą. Notarizuojame dokumentus. Pildome income tax pareiškimus.

ŠIMAITIS REALTY,

General Insurance, Notary Public Income Tax Service

2737. W. 43rd St., CL 4 2390

MARQUETTE PARK, apylinkėje, puikiai įrengtas apartmentinis namas. 5 butai po 3 kamb. ir 1 butas 6 kamb. Butai apstatyti baldais ir visais įrengimais. Apšildymas alyva, karštu vandeniu. Didelis 120x60 pėdų sklypas. 2 automobilių garažas. Pajamų į mėnesį apie $600.00. Tikrai puikus pirkinys. Reikalinga pamatyti, kad įvertintumėt. Pats savininkas duos paskolą — morgičius.

Archer Ave., arti Francisco Ave. krautuvė ir 4 kamb. butas, 2-me augšte 4 ir 3 kamb. butai; ištisas rūsys; apšild. karštu vandeniu; garažas. Krautuvės patalpos tinka bet kokiai prekybai. Kaina tik $22,000.

Pelningas namas. 3 butai po 4 kamb., ištisas rūsys. Karštu vandeniu apšildymas. Yra ekstra sklypas prie namo. Įnešti tik $4,000, o vėliau namas apsimokės iš gaunamų nuomų.

TOWN OF LAKE, Taverna, salė ir 4 kamb. butas žemai, antrame augšte 3 butai: 6, 4 ir 2 kamb. Labai pelningas pirkinys. Salė išnuomuojama, vestuvėms, krikštynoms ir kit. parengimams. Karčiama parduodama su visais vidaus įrengimais ir šaldytuvais. Namas 120 pėdų ilgio. Parduodamas už nepaprastai mažą kainą, tik $18,000.00.

Turime ir kitų namų pardavimui, taip pat ir prekybinių namų.

Jei norite parduoti savo namą, mes jums mielai patarnausime: turime klijentų, norinčių pirkti. Prašome kreiptis į mūsų raštinę —

SHUKIS REALTY

6433 So. Pulaski St.

Telef. LUdlow 5-5900

REZIDENCIJA ANT 35 PĖDŲ SKLYPO

5 kamb. 9 metų. Tik 2 blokai nuo Marquette Pk. Šildymas gazu. Dvigubi alum. langai. 2 karų garažas. $18,500. A. Katilius.

3 BUTAI — $21,000

Labai geram stovyj mūr. namas arti 65-os ir Hermitage: 5, 4½ ir 4 kamb. Gazo šildymas. Dvigubas mūr. garažas. A. Rėklaitis.

BEVERLY SHORES VASARVIETĖJ

Puikus, naujas, moderniškai įrengtas 6 kamb. namas su rūsiu. Šildymas alyva. Sklypas 65x200 pėdų. $14,500. A. Sirutis.

PILDOME INCOME TAKSUS

P. LEONAS

REAL ESTATE

2735 West 71st Street

Visi telefonai: WAlbrook 5-6015

Šioje nekilnojamo turto pardavimo įstaigoje perkant ar parduodant, jūsų laukia greitas ir teisingas patarnavimas.

NORVILA

REAL ESTATE SALES

2600 W. 59th St. Tel. PRospect 8-5454

TUOJAU BUS GALIMA UŽIMTI

7338 South Campbell Avenue

Savininkas parduoda 3 mieg. kamb. mūr. "ranch" namą. Cemento Patio, 1½ autom. garažas. Ažuolinės grindys. Aluminum langai, "Appliances". Karštu oru apšild. Apsodintas kiemas. Skambinti **HEmlock 4-1809** susitarimui.

2-jų šiemų namas — 6 ir 4 kam. Apšildomas. 50 pėdų sklypas. Marquette Parke. Kreiptis — **2612 W. 69th St. Kraeger**

Parduodamas 2-jų butų medinis namas po 5 kamb. Šalia tuščias sklypas. 2 autom. garažas.

5349 S. Campbell Ave.

Apsimoka skelbtis "DRAUGE" nes jis plačiausiai skaitomas lietuvių dienraštis. Gi skelbimų kainos visiems prieinamos.

REAL ESTATE

Puikus mūr. 2 po 4 k., 2 erdvūs mieg. Centr. šild Gar. Brighton Pk. centre.

Mūr. 2 a. I a. krautuvė ir 3 k. butas, II a. 5 k. butas, 2 miegam. $15,000.

Mūr. 2 a. namas su taverna, II a. 5 k. butas, 2 mieg. Tavernos apyvarta $2,000 mėn. 2 maš. mūr. garažas. $25,750.

PILDOME INCOME TAKSUS!

M. ŠIMKUS

REAL ESTATE

4259 So. Maplewood Ave.

Tel. CLiffside 4-7450; Res. YArds 7-2046

MARQUETTE PARKE

2 butų šviesus namas. $16,000. Centr. šildymas, 3 vonios, garažas platus sklypas, geležinė tvora.

5 kambarių medinis. $12,000. Centrinis šildymas, garažas, platus sklypas.

Naujas mūrinis. $22,500. Moderniški 6 kambariai. Tuoj galima užimti.

1½ augšto naujas mūrinis. $34,500. Dideli 6 ir 3 kambariai. Spalvotos vonios. Radiant šildymas. Apsaugą nuo potvynio. Alum. langai, geležinė tvora. 42 pėdų sklypas.

4 butų mūras. $49,900. Puikus 5 kambarių butai, alyvos šildymas. Alumn. langai; garažai.

Didelei šeimai mūras. $19,600. Šeši kambariai, porčius ir kambarys rūsyje. Geras plasteris, garažas. Arti 58 ir California.

2 augštų medinis. $13,900. Reikalinga išdekoruoti. Nauja vonia, centr. šildymas, alum. langai, 2 auto garažas. Arti 63 ir Kedzie.

Luxus ranch profesionalui. Naujas 7 kambarių šviesus mūras ir garažas. Karpetai ir kiti geriausi įrengimai.

K. VALDIS REAL ESTATE

2655 W. 69th St.

PR 8-6040 arba RE 7-8534

Prie Brighton Parko 2-jų augštų mūr. — 5 ir 6 kamb. 2 mašinų garažas. — Paskubėkite. Kaina žemiau $17,000.

Bridgeporte. 6 butų mūr. Gerame stovy. 6 po 4 k. 2 maš. garažas. $24,500.

Prie Oaklawn. 1 akras žemės su vaismedžiais ir vištidėmis, ir 4 k. namas. Garažas. Galimybė nupirkti ant kontrakto su $2,500 įmokėjimu. Pilna kaina $12,900.

PASITEIRAUKITE mūsų namų sąraše ir įsitikinsite gerais pirkiniais

Pildome Income Taksus

BELL-VARPAS

Real Estate — Insurance — Rentals Notary Public

5916 So. Western Ave.

PROSPECT 8-2233

KAS JIEŠKO GERŲ NAMŲ

ar nori greit parduoti prašome pranešti telefonu arba atvykti pas K. Volodkevičių

K. VALDIS REAL ESTATE

2655 W. 69th St.

PR 8-6040 arba RE 7-8534

BRIGHTON PARKE

5½ kamb. namas. Kreiptis — **4407 S. ROCKWELL ST.**

MARQUETTE PARKE parduodamas mūr. namas — 5 k. butas apačioje ir 3 k. butas viršuj. 2 mašinų garažas. Kreiptis į savininką **6605 S. Maplewood Ave.**

4 rooms, 2nd floor, $90.00.
310 So. Springfield

5 rooms, 2nd floor, $95.00. **3846 W. Congress.** Both heated.

STate 2-3952

GRAŽUS MŪRINIS 2-jų BUTŲ NAMAS. 5 ir 4 kamb. Gazu apšild. 1 autom. garažas. Arti Homan ir 25th. $12,900. Arti mokyklos, bažnyčios ir krautuvės. SVOBODA, **3739 W. 26th St. LAwndale 1-7038**

DĖMESIO!

Visi Pittsburgho lietuviai

KLAUSO IR REMIA

Pittsburgh'o Lietuvių Katalikų Radijo Programa

vadovaujama — **Lietuvos Vyčių Pittsburghe**

JI TRANSLIUOJAMA **Kiekvieną sekmadienį nuo 1:30 iki 2:00 val. p. p.**

IŠ STIPRIOS IR GALINGOS

WLOA

RADIJO STOTIES BRADDOCKE

Visais reikalais kreipkitės šiuo adresu: **Lithuanian Catholic Hour,** Radijo Station WLOA. Braddock. Pennsylvania.

REAL ESTATE

Jieškote gerų namų pirkti ar parduoti — tuojau kreipkitės į

AL. BUDRECKAS

REALTY

4081 Archer Ave.

LAfayette 3-3384

Mūr., 6 ir 7 k., 2 auto gar... $19,900
Mūr., 5½ kamb., naujas.... $18,700
6 kamb., garažas $16,500

PILDOME INCOME TAX'US

S.A. AGLINSKAS Real Estate

2439 W. 69 St. HE 4-8292

Prieš pirkdami ar parduodami namus, biznius, sklypus ar ūkius atlankykite mus.

KUTRA-NORKUS REALTY

REAL ESTATE-INSURANCE NOTARY PUBLIC

2405 W. 51 St. WAlbrook 5-5030
PRospect 8-3579 (vak. ir sekm.)

APYLINKĖJE 71st STREET IR CAMPBELL AVE.

MŪRINIS NAMAS — 2 po 5 kamb. ir 2 kamb. rūsy. Garu apšild. 2 autom. garažas. **WAlbrook 5-5369.**

HELP WANTED — FEMALE

CLERK-TYPISTS

Truck line experience preferred, but will consider alert beginners.

Congenial surroundings

Call — Mr. De Rosa

LUdlow 5-6700

BUILDING & REMODELING

Nauji namai, garažai, įvairūs pataisymo, pertvarkymo (remodeling) darbai

VACYS PETRAUSKAS

BUILDING CONTRACTOR

6936 So. Maplewood Av., Chicago Tel. HE 4-7482 arba CL 4-7450

VIKTORAS ŠIMAITIS

GENERAL CONTRACTOR

Stato rezidencinius ir komercinius namus, pasiūlo sklypus, rekomenduoja planus: išrūpina statybos kreditus. Skamb. vak. **VI 7-4229**

Namų tel. Bishop 7-3340
2737 West 43rd Street

STANKUS

CONSTRUCTION CO.

Atlieka planavimo ir statybos darbus gydytojų ofisų, gyvenamųjų ir prekybos pastatų. Jūsų pasirinkimui turime virš 300 įvairių standartinių projektų. Ofiso ir namų telefonas

PRospect 8-2013

7403 SO. WESTERN AVE.

Chicago 36, Ill.

ANTANAS LUKAS IR SŪNUS

2717-19 West 71st Street

BUILDING CONTRACTORS

Stato naujus namus, atremontuoja senus. Kreipkitės:

Telef. — HEmlock 4-5881

IŠNUOMUOJAMA — FOR RENT

NAMŲ SAVININKAI!

Tarpininkaujame butų išnuomavimui. Patarnavimas veltui. Turime laukiančiųjų sąrašą.

BELL-VARPAS Real Estate

5916 So. Western PRospect 8-2233

Išnuom. 4 kamb. butas. Alyvos pečiais apšild. Tik suaugusiems. Jokių naminių gyvuliukų. Kreiptis po 5 val. **5334 West 25th Place, Cicero, Ill.**

PROGOS — OPPORTUNITIES

MISCELLANEOUS

ŠILDYMAS

A. Stančiauskas instoliuoja visų geriausių Amerikos firmų gazu ir alyva kūrenamus pečius (furnaces), visų dydžių oro vėsintuvus (Air conditioners) ir atlieka visus skardos darbus.

1546 S. 49th Court, Cicero

Tel. OLympic 6-0775 nuo 8 val. ryto iki 5 val. vakaro
Telefonas nuo 5 val. vakaro OLympic 2-6752

Pirkite ir parduokite savo nekilnojamą turtą per mūsų įstaigą. Naudokitės mūsų teisingu patarnavimu

TALMAN REALTY SALES

INSURANCE — MANAGEMENT

2625 W. 71st Street, Chicago 29, Ill., REpublic 7-9400

Perkant ar parduodant nuosavybes per mūsų įstaigą Income Tax patarnavimas veltui.

CHICAGOJE

Vaistai prieš širdies sutrikimą

Chicagos gydytojai studijuoja Kanados tyrinėtojo dr. Hans Selye, Montrealio universiteto profesoriaus, atradimą, kad po tasijaus ir magnezijos mišinio injekcijos padeda apsaugoti nuo širdies sutrikimų. Tai parodė tyrimai su gyvuliais laboratorijose. Minėtas daktaras yra tos nuomonės, kad įtempimas, rūpestis, užkrėtos, slogos, karštis, emocijos ir aplinkos sąlygų sunkumas paveikia į adrenalines liaukas ir į pituitarinę liauką, kurios pradeda gaminti medžiagas, perspėjančias organizmą ir kenkiančias jam, Minėtos injekcijos padeda neitralizuoti tų medžiagų veikimą.

Ragina įnešti mokesčius

Jau pradėta siuntinėti Cook apskrities asmens nuosavybių mokesčių sąskaitas, kurių Chicaga gaus apie 200,000. Kitą savaitę jau bus pradėta išsiuntinėti sąskaitas mokesčių už ne judomą nuosavybę. Tokių sąskaitų Chicagoje bus 616,000. Sąskaitos bus baigtos siuntinėti iki balandžio 14 d., o mokėjimai turės būti atlikti iki birželio 1 d.

Linksmos mergytės

Cathy ir Candace McHugh, 7 ir 9 m. amžiaus, dabar labai linksmos, nes radėja grąžino joms pražuvusius $35, kuriuos jos susitaupė, dėdamos centus prie centų ir besiruošdamos nusipirkti ką nors gražaus Velykoms. Jų motina, važiuodama pirkti velykinių drabužėlių, nešėsi 6 mėnesių sūnelį vienoje rankoje, piniginę kitoje. Besodindama kūdikį į mašiną, ji pasidėjo piniginę ant automobilio stogo ir, užmiršusi, nuvažiavo. Laimei, kad ją rado sąžininga moteris, kuri, paskaičius laikrašty apie mergaičių nelaimę, joms radinį grąžino.

Palaidotas Todd

Forest Parko kapinėse buvo palaidotas filmų gamintojas Mike Todd, tragiškai žuvęs lėktuvo nelaimėje. Velionis buvo žydų kilmės ir laidotuvės buvo atliktos su žydų religinėmis apeigomis. Velionies šeimos noru — laidotuvės įvyko privačiai, vengiant didesnių iškilmių. Laidotuvėse dalyvavo iš Los Angeles atskridusi velionies žmona Elizabeth Taylor. Skrisdama į Chicagą ji beveik visą laiką verkė.

Grįžo po 44 metų

Mirus vyrui, iš Jugoslavijos atvyko Ivka Ljubenkov, kuri iš Chicagos buvo išvykusi prieš 44 metus. Chicagoje ją sutiko brolis Juozas, kuris jos nebuvo matęs per visą tą laiką. Ji gyvens pas sūnų Californijoje.

Nubaudė už alkoholį nepilnamečiui

Chicagos mėras Daley įsakė atšaukti leidimą Ed's tavernai, 5018 N. Broadway, Chicagoje, už tai, kad pardavė svaigalų nepilnamečiams.

Mokslapinigiai studentams

Lojolos universitetas Chicagoje paskyrė 23 stipendijas būsimiems studentams, kurie kon kursinių egzaminų keliu parodė didesnius gabumus. Iš tų stipendijų — 18 yra visiems ketveriems mokslo metams, iš viso po $2,640, o penkios — vieneriems metams, po $660. Bendra tų stipendijų suma siekia $50,820.

ITALIJOJE

— **Saleziečių gimnazija** rengia lietuviams berniukams nuo 9 — 14 m. stovyklą Italijos Alpėse. Kelionę į stovyklą užsimokės patys stovyklautojai. Stovykla vyks rugpjūčio mėnesį, apie tris savaites.

IŠ ARTI IR TOLI

J. A. VALSTYBĖSE

— **JAV LB** I-ji apylinkė New Yorke savo pranešime apie 1957 m. veiklą pažymi, kad apylinkė pasižymėjo per savo kadenciją kultūrine veikla: buvo surengta vakarų ir literatūros popiečių bei paskaitų.

— **Kun. J. Kučingis**, Šv. Kazimiero parapijos Los Angeles klebonas ir kiti tos parapijos kunigai A. Bučmys ir kan. A. Steponaitis savo parapiečiams išsiuntinėjo pranešimą, kuriame tarp kitko rašoma: "Velykos yra Kristaus ir Jo sekėjų pergalės ir triumfo diena. Tad suprantama, kodėl Velykų metu Bažnyčia taip nepaprastai džiūgauja. Jos apeigose visur aidi galingas aleliuja, liepiąs visiems linksmintis ir džiaugtis.

Kad šis Velykinis džiaugsmas pasiektų ir mūsų širdis, todėl kviečiame visus dalyvauti Didžiosios saivaitės pamaldose ir Velykų rytą kartu su visais priimti Šv. Komuniją, aukojant Ją už greitesnį mūsų tėvynės Lietuvos prisikėlimą".

Velykų sekmadienį toje bažnyčioje 6 val. ryto prisikėlimas ir mišios. Kitos mišios: 7:30, 8:30, 9:30, 10:45 ir 12:15 val.

BRAZILIJOJE

— **Brazilijos vyriausybė** nepalanki Perono apsigyvenimui Brazilijoje.

— **Išvyko Kanadon.** Kovo 5 d. laivu "Argentina" išplaukė nuolatiniam apsigyvenimui Kanadon, Toronto miestan, Aldona Gudavičiūtė, susipratusi lietuvaitė, dirbusi ateitininkų eilėse ir buvusi ilgametė Liet. Katalikų Bendr-nės choristė bei vaidintoja, o paskutiniu metu buvusi choro valdybos narė. Tuo pačiu laivu išvyko Torontan Genovaitė ir Boris Romanof su šeima, irgi nuolatiniam apsigyvenimui. Toronte ponia Genovaitė turi sesutę Reginą Kutkienę, prieš keletą metų ten apsigyvenusią ir įsikūrusią.

— **Išvyko Šiaurės Amerikon** dail. Antanas Kairys su žmona žinoma Sao Paulo mieste modiste — siuvėja Stefanija ir dukrele Eufrozina. Jie išplaukė kovo 5 d. laivu Argentina nuolatiniam apsigyvenimui į New Yorko miestą.

— **Rio de Janeire** suorganizuota Liet. Katalikių Moterų draugija.

— **Dolerio** kursas artėja prie 120 kruzerų už dolerį. Kruzero kritimo priežastis — nuolatinių naujų popierinių kruzerų palei dimas apyvarton. Kita didelė Brazilijos vyriausybei problema, tai kavos perteklius. Milionai maišų guli sandėliuose, kurie, jei būt rinka, būtų paversta į dolerius. Brazilijos finansai pergyvena didelę krizę.

IŠ OKUPUOTOS LIETUVOS

— **Nemunas** staiga buvo patvynęs vasario mėnesį, kad Seredžiuj apsiėmė daugelį namų. Pradėjus šalti vanduo staiga nukrito. Kovo 10 d. Lietuvoje labai daug prisnigo ir žmonės bijojo didelio Nemuno potvynio.

— **Kun. Juozapas Stankevičius,** Kauno ir kitų vyskupijų valdytojas, pereitais metais liepos mėn. 7 d. Lėkėčiuose, Šakių apskrityje, teikė Sutvirtinimo sakramentą. Žmonių dalyvavimas buvo gausus, visos apeigos praėjo nuoširdžiai ir parapiečių širdyje paliko gražų atminimą, nes tą dačią dieną Lekėčių parapija minėjo savo 50 metų gyvenimo sukaktį, kur pirmuoju klebonu buvo paskirtas kun. J. Staugaitis, vėliau buvęs vyskupu ir Telšių vyskupijos valdytoju bei seimo pirmininku

— **Kostas Stiklius** iš Liepalotų kaimo, Bublelių valsčiaus, žinomas, rašytojas, publicistas ir knygyno Marijampolėje savininkas, žiniomis iš Lietuvos, dar gyvas ir gyvena Krekenavoje. Jisai gauna pensiją, nes jau yra atšventęs savo 75 metų sukaktį. Dabar yra išleista jo raštų vienas tomas Vilniuje: "Audroms siaučiant".

Trumfo valanda

Vadinamas Šeimų teatras jau vienuolikti metai turės šiemet per Velykas specialią religinę programą pavadintą Triumfo valanda. Jos metu dramine vaidyba, muzika ir malda bus pavaizduotas Kristaus prisikėlimas ir jo padariniai žmonijoje. Programą pildant dalyvaus St, McNally, Jimmy Durante, Pat Crowley, Victor Jory, Betty Lynn.

Pakistanas sveikina Pijų XII

Popiežių Pijų XII, jo 19 m. popiežiavimo sukakties proga, pasveikino ir Pakistano prezidentas Iskander Mirza.

TEBERAŠAI RANKA?

Rašomoji mašinėlė rašo gražiau, greičiau, iki 10 egz. iš kart! Įvairiausi modeliai nuo $69.59 ir augščiau. Pigu, nes tarnauja visą gyvenimą. Mokėsite tik po $5.00 kas mėnesį. Pristatoma į bet kurį pasaulio kampą su pilniausiom garantijom.

Katalogus ir smulkiausias informacijas reikalaukite:
J. L. Giedraitis, 1622 Broad Street, Hartford, Conn., kuris "Draugui" žinomas kaip sąžiningas asmuo.

GUŽAUSKŲ
BEVERLY HILLS GĖLINYČIA

Geriausios gėlės dėl vestuvių, banketų, laidotuvių ir kitų papuošimų.
2443 West 63rd Street
Telef. PR 8-0833 ir PR 8-0834

Perskaitę "Draugą", duokite jį kitiems pasiskaityti.

SOPHIE BARCUS
RADIJO VALANDA

iš stoties WGES 1390 k. kasdieną nuo pirmadienio iki šeštadienio nuo 9:30 iki 9:15 v. ryte, ir kas pirmadienį nuo 7 iki 8 vakare.
SEKMADIENĮ iš radijo stoties WOPA 1490 k ir FM 102-3 MC. 30 iki 9:30 ryte.
Tel. HEmlock 4-2413
7159 So. Maplewood Ave., Chicago 29

AR PASIUNTEI "DRAUGUI" NAUJO SKAITYTOJO ADRESĄ?

EDVARDAS SAUNORIS
GĖLININKAS

Praneša savo naują adresą —
3942-48 W. 111th St.
Chicago 43, Ill.
Tel. PRescott 9-1355-56
(Anksčiau buvęs prie 111th ir Pulaski St.)

Mylimam sūneliui

A. † A.

VYTAUTUI TAUTKUI

tragiškai žuvus, jo TĖVELIAMS, SESERIMS ir BROLUI liūdesio valandoje reiškiame nuoširdžiausią užuojautą

Jarų šeima ir
Petras Kavaliauskas

TREJŲ METŲ MIRTIES SUKAKTIS

Jau suėjo treji metai, kai negailestinga mirtis atskyrė iš mūsų tarpo mylimą žmoną ir motiną

A. A.

ANNETTE KAZAK

(KAZAKAUSKAS)
6641 S. Talman Ave.

Netekome savo mylimos 1955 m., kovo mėn. 24 d. Palaidota kovo 28 d., 1955 m. Nors laikas tęsiasi, mes mes jos niekados negalėsime užmiršti. Lai gailestingas Dievas suteikia jai amžiną ramybę.

Už jos sielą mes užprašėme 3 gedulingas šv. Mišias su egzekvijomis kovo mėn. 28 dieną 8 val. ryto Švenč. P. M. Gimimo parapijos bažnyčioje.

Maloniai kviečiame visus giimnes, draugus, kaimynus ir pažįstamus šiose pamaldose dalyvauti ir kartu su mumis pasimelsti už a. a. Annette sielą.

Nuliūdę: Vyras, duktė, sūnus, marti, žentas ir anūkai.

PADĖKA

A. A.

JULIJA GAŠKIENĖ - VALIULYTĖ

Mūsų mylima motina mirė 1958 m. kovo m. 3 d. ir palaidota kovo 8 d. Šv. Kazimiero kapinėse, Čikagoje.

Mes norime padėkoti visiems, kurie suteikė jai paskutinį patarnavimą ir palydėjo į jos poilsio vietą.

Dėkojame Dr. Z. Danilevičiui už rūpestingą jos gydymą ilgos ligos metu, aplankiusiam koplyčioj, dėkojame gail. seser. p. Mažeikienei už suteiktą medicinišką patarnavimą.

Nuoširdžiai dėkojame gerb. kunigams laikiusiems Šv. Mišias už jos sielą. Ypatingai dėkojame kun. A. Staneviičiui už aprūpinimą Šv. Sakramentais ilgos ligos metu, lankiusiam koplyčioj, už atkalbėjimą šv. rožančiaus koplyčioj, paaukojusiam šv. Mišias už jos sielą ir už pasakytą pamokslą bažnyčioj.

Dėkojame visiems aukojusiems šv. Mišias už jos sielą, visiems lankiusiems koplyčioje, ypač gerb. kunigams aplankiusiems koplyčioj ir dalyvavusiems kapuose: kun. Ig. Urbonui, kun. J. Sakevičiui, kun. B. Sugintui ir kun. J. Velučiui.

Dėkojame grabnešiams ir visiems, kurie pareiškė mums liūdesio valandoje užuojautą žodžiu ar raštu.

Dėkojame laidotuvių direktoriui L. Bukauskui už malonų patarnavimą.

Dėkojame visiems laidotuvėse dalyvavusiems, kuriems atskirai neturime galimybės padėkoti.

Nuliūdę: Duktė, sūnus ir jų šeimos.

A. A.

VLADAS RUDIS

Gyveno 3419 S. Lituanica Ave.
Tel. VI 7-5562

Mirė kovo 24 d., 1958, 9:45 v. v., sulaukęs 62 m. amžiaus.

Gimė Lietuvoje. Kilo iš Kedainių apskr., Baisogalos parapijos Dišių kaimo.

Amerikoje išyveno 44 m.

Pasiliko dideliame nuliūdime žmona Ona (Stašinskaitė), sūnus Edvardas, marti Alice, anūkas Kazimieras, uošviai Antanas ir Ona Karaliai, dėdė ir teta Konstantas ir Marijona Stašinskai ir jų šeima, gyv. New Kensington, Pa. Artimi draugai Benediktas ir Ona Mažeikai, Kazimieras Ukelis ir Barbora Kazimieraitienė ir jos duktė Šv. Kazimiero vienuolė Ses. M. Scholastika, kiti draugai ir pažįstami. Lietuvoje liko brolis ir sesuo.

Priklausė Chicagos Lietuvių Draugijai, Teisybės Mylėtojų Draug. ir Joniškiečių Klubui

Kūnas bus pašarvotas treč. kovo 26 d. Jurgio V. Rudmino koplyčioje, 3319 S. Lituanica Ave.

Laidotuvės įvyks šeštad., kovo 29 d., iš koplyčios 8:30 val. ryto bus atlydėtas į Šv. Jurgio parapijos bažnyčią, kurioje įvyks gedulingos pamaldos už velionies sielą. Po pamaldų bus nulydėtas į Šv. Kazimiero kapines.

Nuoširdžiai kviečiame visus: gimines, draugus ir pažįstamus dalyvauti šiose laidotuvėse.

Nuliūdę: Žmona, sūnus, marti ir anūkai.

Laidotuvių direktorius Jurgis F. Rudminas. Tel. YArds 7-1138.

A. A.

ANTANAS SLIČIUS

Pranešame giminėms, draugams ir pažįstamiems, kad po sunkios ilgos ligos, labai jos iškankintas vasario 11 dieną 8 val. vak. 1958 m. mirė Sibire, Krasnojarske — Tasevo, sulaukęs 54 metų amžiaus, mano švogeris ir mūsų dėdė

Antanas buvo gimęs Truikinų parap., Skuodo valsč., Kretingos apsk. Jis buvo baigęs Žemės Ūkio Akademijos miškininkystės skyrių 1928 met. Ilgiausiai buvo išbuvęs Raseinių miškų urėdu. Sibiran su šeima ištremtas 1949 met. Nors jis jau buvo gavęs leidimą š. m. sausio mėn. grįžti Tėvynėn, kurios buvo taip išsiilgęs, bet dėl sunkios ligos, jis jos nebepasiekė. Mirė reikšdamas savo paskutinį pageidavimą.

"O kaip aš norėčiau dar sugrįžti Tėvynėn, nors pasilaidoti šventoje gimtoje žemėje".

"Atleisk mums kaltes, kaip ir mes atleidžiame".

"Mirštu su šypsena veide".

Didžiai nuliūdę: Kazys Alminas ir sūnūs Kazys-Kęstutis ir Henrikas-Vytautas.

TROOST – PACHANKIS MONUMENTS

JOHN W PACHANKIS (PATCH), Vice-President
6819 So. Western Ave. Tel. GRovehill 6-3745

Chester Vitkauskas
Distrikto vedėjas

John W. Pachanikis
Chicagos vienintelis lietuvis sav.

GRAŽIAUSIŲ PAMINKLŲ PASIRINKIMĄ RASITE PAS MUS

Atdara kasdien ir sekmad. nuo 9 val. ryto tkt 5 val. popiet.

Gilaus liūdesio metu **Dr. Juozą Masiulionį, jo šeimą, Dr. Miknienę** ir artimuosius nuoširdžiai užjaučiame, jų tėveliui

a. a. JONUI MASILIONIUI mirus Lietuvoje.

Sabataičių šeima

PIRKITE DABAR TIESIOG NUO MR. NELSON.
SAVININKO
SAINT CASIMIR MONUMENT CO.
3914 West 111th Street
Tel. — CEdarcrest 3-6335
Vienas blokas nuo kapinių
Didžiausias Paminklams Planų Pasirinkimas mieste!

J. F. EUDEIKIS
LAIDOTUVIŲ DIREKTORIUS

TRYS MODERNIOS KOPLYČIOS
4605-07 South Hermitage Avenue
Tel. YA 7-1741-2
4330-34 South California Avenue
Telefonas LA 3-0440 ir LA 3-9852
AMBULANCE PATARNAVIMAS DIENĄ IR NAKTĮ

Petkus
TĖVAS ir SŪNUS
LAIDOTUVIŲ DIREKTORIAI

6812 S. WESTERN AVE. Tel. GRovehill 6-2345-6
1410 S. 50th Ave., Cicero, TOwnhall 3-2108-09
KOPLYČIOS VISUOSE MIESTO DALYSE

LIŪDĖSIO VALANDOJ
Šaukite
MAŽEIKA & EVANS
LAIDOTUVIŲ DIREKTORIAI
6845 So. Western Ave. Air Conditioned koplyčia
REpublic 7-8600 — 7-8601 Automobiliams vieta
Tiems, kurie gyvena kitose miesto dalyse; gausime koplyčią arčiau jūsų namų.

SEKANTIEJI YRA NARIAI CHICAGOS LIETUVIŲ LAIDOTUVIŲ DIREKTORIŲ ASOCIACIJOS

Ambulansų patarnavimas dieną ir naktį. Reikale šaukt mus.

Mes turime koplyčias visose Chicagos ir Roselando dalyse ir tuojau patarnausime.

PETRAS BIELIŪNAS
4348 S. CALIFORNIA AVE LAfayette 3-3572

ANTANAS M. PHILLIPS
3307 LITUANICA AVE. Tel YArds 7-3401

PETRAS P. GURSKIS
659 WEST 18TH STREET Tel. SEeley 3-5711

POVILAS J. RIDIKAS
3354 S. HALSTED STREET Tel. YArds 7-1911

LEONARDAS F. BUKAUSKAS
10821 S. MICHIGAN AVE. Tel. COmmodore 4-2228

JURGIS F. RUDMIN
3319 S. LITUANICA AVE. Tel. YArds 7-1138-1139

VASAITIS — BUTKUS
1446 S. 50TH AVE., CICERO, ILL. Tel. OLympic 2-1003

ZIGMUND (ZUDYK) ZUDYCKI
1646 W. 46TH STREET Tel. YArds 7-0781

STEPONAS C. LACKAWICZ
2424 W. 69th STREET Tel. REpublic 7-1213
2314 W. 23RD PLACE Tel. VIrginia 7-6672

VANCE FUNERAL HOME
1424 S. 50TH AVE. OLympic 2-5245 ir TOwnhall 3-9687

Perskaitę dien. "Draugą", duokite jį kitiems.

Apie mus

× **Kun. A. Stanevičiui,** 25 metų kunigystės proga Roselande rengiamas pagerbimo pobūvis, kuris įvyks balandžio mėn. 13 d. Visų Šventųjų parap. salėje. Rengimo komitetą sudaro įvairių organizacijų atstovai, pirmininkas S. Kernagis, vicepirm. — J. Meškis ir P. Bružas, sekretorės — F. Fandell ir Teklė Kancevičius, programos komisija — K. Bružas, Ed. Fandell, J. Meškis ir J. Pleirys. Papuošimo komisija — Julė Passen, A. Gricius, M. Martin ir S. Valius. Informacijos komisija — Ed. Fandell, K. Bružas, L. Michulsky ir Richkus. Programos vedėjas P. Povilonis, vyr. šeimininkė— J. Noreikienė, vyr. padavėja — Bronė Jagminas.

× **Jonas Aistis, Jeronimas Cicėnas, Antanas Gustaitis, Jurgis Jankus ir Henrikas Nagys** yra sutikę dalyvauti Terros ruošiamame literatūros vakare sekmadienį, kovo 30 d., ir jau vakaro išvakarėse visi bus Chicagoje. Jonas Aistis apsistoja pas V. Civinską, 3301 S. Lowe Ave., telef. YA. 7-8226. Jeronimas Cicėnas pas Ksaverą Kauną, 5706 S. Loomis Blvd., tel. VI. 6-6969; Antanas Gustaitis pas Pankus, 4422 S. Talman Ave., tel. VI. 7-6786. Jurgis Jankus pas V. Rygertą, 5610 S. Winchester Ave., tel. GR. 6-4286 ir Henrikas Nagys pas Marių Katiliškį, Derby Rd., Lemont, Ill., tel. Lemont 387 M2.

× **Suvalkų krašto lietuviams** Roselande surinkta 105 knygos. Aukojo: LB Roselando apyl. valdyba, K. Bružas, A. Bubelis, Draugelienė, A. Draugelis, K. Girulis, B. Masiulis, P. Nedvaras, J. Noreikienė, V. Kaušas, P. Kučinskas, K. Rubinas, kun. J. Sakevičius, MIC, K. Stankūnienė, A. Vygantienė, V. Žilinskas. Visiems aukotojams ir knygų registratoriui P. Skridailai, LB Roselando apylinkės valdyba dėkinga.

× **LB Bridgeporto** apylinkės valdyba nutarė balandžio mėn. 20 d. Lietuvių auditorijoje surengti senosios kartos lietuvių nusipelnusių veikėjų viešą pagerbimą. Dabar valdyba kreipiasi į visas organizacijas Bridgeporte, kad jų valdybos nurodytų tokių pagerbtinų asmenų skaičių ir pažymėtų trumpai apie kiekvieną, ką jisai savo organizacijoje yra nuveikęs. Panašiai buvo pagerbti visi Balfo veikėjai, kurie buvo dirbę Balfo reikalui daugiau kaip 10 metų.

× **Asmens**, kurie nori balsuoti į LB tarybą ir PL seimą laiškais, turi rašyti: Č. Staniulis, 21100 Fairview Dr., Dearborn, Mich., arba sekr. S. Šimoliūnas, 16817 Stoepel Ave., Detroit 21, Mich., arba Centrinės Apylinkės Rinkimų komisijai — J. Liudžius, 1456 W. 54 st., Cleveland 2, Ohio.

× **Krikšč. Demokr. Studijų klubo** paskaitų ciklas kultūriniais klausimais tęsiamas Petro Maldeikio paskaita **"Pasaulėžiūra ir kultūra".** Paskaita įvyks Jaunimo namų patalpose, 5600 S. Claremont ave., šį šeštadienį, kovo 29 d. 6 v. v. Kviečiami visi besidomį dalyvauti.

Jonas Povilaitis, mūsų ilgametis skaitytojas, gyvenąs 49 Houghton street, Worcester 4, Mass., turi žinių **Aleksui Keniauskui,** s. Jono, kilusio iš Šiaulių miesto, apie jo gimines Lietuvoje. Jis pats arba apie jį žinantieji prašomi atsiliepti.

× **Muz. Alg. Simkus,** mūsų muzikos veterano komp. St. Šimkaus sūnus, "Dainavos" ansamblio dirigento muz. S. Sodeikos padėjėjas, daug darbo įdėjo besiruošiant religiniam koncertui, kuris įvyks šį sekmadienį 3:30 v. p. p. Šv. Kryžiaus bažnyčioje. Koncerto metu pirmą kartą mūsų muzikos istorijoje bus išpildytas naujas religinis kūrinys kun. Br. Markaičio "Kančios naktis" ir S. Mercadantės "Septyni Kristaus žodžiai", dalyvaujant St. Baranauskui ir eilei kitų solistų bei "Dainavos" ansambliui.

× **Dr. Edmundas Lenkauskas** išlaikė medicinos egzaminus Ohio valstybėje ir gavo teisę medicinos praktikai. Dr. E. Lenkauskas, 4 m. išbuvęs JAV armijoj kaip gydytojas, šiuo metu atlieka chirurgijos rezidentūrą Veteranų ligoninėj Clevelande. Dr. E. Lenkauskas mokslus baigė Heidelbergo universitete Vokietijoj. Yra vedęs mok. A. Gulbinsko dukrą Mildą ir augina dukrelę.

× **Carolina Liepa,** duktė Kotrynos ir policijos seržanto Liepų, gyvenančių prie 94-tos ir Carpenter st., lankanti De Paul universitetą, laimėjo pirmą vietą pavasario grožio karalaitės konkurse. Iš 800 studenčių lankančių universitetą jai teko pirmoji vieta. Šiuo įvykiu džiaugiasi ne tik tėveliai, bet ir seneliai — J. ir K. Simanavičiai iš Brighton Parko ir J. Liepa, turįs užeigą Willow Spring, Ill.

× **Marijai Petkūnienei** buvo surengtos vaišės jos gimimo dienos proga per Cicėnus. Dalyvavo vaišėse ir M. Petkūnienei linkėjo laimės šie svečiai: E. Kirsgalius, R. Pietkunas, H. Širvinskienė, A. Kalvaitienė, Skrinskienė, M. Paukštienė, A. Snarskienė, A. Kilmitzs, B. Kalvaitis, A. Laurins ir B. Cicėnas.

× **A. a. plk. Jurgio Bobelio** 4 metų mirties sukakčiai paminėti kovo 28 d., penktadienį, 8:30 val. ryto senojoje Marquette Parko bažnyčioje, 6812 So. Washtenaw Ave., bus atlaikytos gedulingos pamaldos. Tos pačios dienos rytą Bostone, Carney ligoninės koplyčioje, taip pat bus laikomos pamaldos velionies intencija.

× **Moterų s-gos** 20 kp. rengia žaidimų popietę kovo 30 d. 3 v. p. p. Vengeliausko svetainėje, 4500 S. Talman ave. Bus galima laimėti gražių dovanų ir Velykoms kumpių. Rengimo komisiją sudaro: H. Širvinskienė, O. Vengeliauskienė, M. Balunienė, S. Vertelkienė, O. Paukšta, H. Mark, O. Norvilienė, L. Valantienė.

× **Cicero** kolonijoj literatūros vakaras įvyks gegužės 4 d. Rengia vietos LB apylinkės valdyba. Numatoma, kad programoj dalyvaus visos vietos literatūrinės jėgos.

× **V. K. Jonyno** 50-ties metų jubil. meno parodos iškilmingas atidarymas įvyks š. m. balandžio 19 d. 7 v. v. Čiurlionio galerijoj, Jaunimo centre.

× **Balandžio 13** įsidėmėtina diena, nes tą dieną Chicagoje koncertuoja du žymūs lietuviai solistai: Pr. Bičkienė ir A. Voketaitis. Koncertas įvyks Marijos Augšt. mok. salėje.

× **A. Snarskienė,** žymi lietuviškų organizacijų veikėja, išvyko į Detroitą, Mich., dalyvauti savo giminės kun. S. Saplio, MIC, tėvo Jurgio Saplio laidotuvėse, kurios buvo kovo 25 d.

× **Literatūros vakaras** kovo 30 d. įvyksta ne 4 val., kaip buvo skelbiama, bet 5 val. Pakeitimas padarytas norint išvengti sutapimo su Dainavos religiniu koncertu.

Bridgeporto kolonijos lietuviai remia John Wall kandidatūrą į Criminal Court Clerk postą ateinančiuose rinkimuose. J. Wall gyvena Bridgeporto kolonijoj ir veikia su šios kolonijos lietuviais. Yra vedęs ir augina sūnų. Jis daug metų kaip gražiai sugyvena su A. Oliu, kuris yra kandidatas į Sanitarijos distrikto prezidentus trečiam terminui. Nuotraukoje matyti (iš k. į deš.) Tony Miller, Mike Marcinkus, John Jakubauskas, John Wall, II vardo respubilkonų vadas, ir Joe Gay.

"DAINAVA" ATIDUODA PAGARBĄ ŠVENTAJAM

Retas kūrinys mūsų muzikos istorijoje. Darbo daug, "garbės" maža. Kuržemės atgarsiai kančios dienoje. Pažvelkime į Chicago Orchestra Hall.

Įvairiomis ir nepamirštamomis meno šventėmis, pradedant gražiu "Čiurlionio" koncertu ir baigiant įspūdingais "Fausto" spektakliais, Chicagoje atžymėtas šių metų gavėnios laikotarpis jau baigiasi. Štai Verbų sekmadienis, kančios dienos ir Prisikėlimas...

Paskutiniu metu mes ypatingai (ir ne bereikalo) didžiavomės vyrų choro užsimojimais, darbais ir gražiais darbo vaisiais — operų spektakliais. Mes net nežinojom, kad tuo metu ir kitas iškilus mūsų dainos vienetas — "Dainavos" ansamblis ilgai ir intensyviai dirbo ruošdamasis paskutinei šios gavėnios šventei — religiniam koncertui.

Dabar štai šį sekmadienį, Verbose, kada į žmonių širdis ateina Kristaus kančios dienų rimtis, kada žmogus labiau įsigilina į žemiškojo gyvenimo prasmę ir giliai susimąsto, turėsime progos išgirsti retą religinį koncertą, kurio metu bus išpildytas ir naujas lietuviškas religinis muzikos kūrinys — kun. Br. Markaičio religinė poema "Kančios naktis". Mūsų muzikos autoritetas prof. Vl. Jakubėnas "Drauge" aiškiai pareiškė, kad tokios apimties religinio kūrinio po Sasnausko "Reqiem" mes neturėjom. Šio didelio kūrinio išpildyme dalyvauja ne tik choras, bet solistai ir solistų kvartetai. "Kančios naktis" yra įtrauktas ir į PLB seimo metu įvykstančio koncerto repertuarą, kaip vienas pirmaeilių kūrinių. Todėl, pasitikdami šį religinį koncertą, mes galim didžiuotis būsią dalyviai šventės, kurios metu pirmą kartą bus išpildytas naujas ir didelis lietuvio kompozitoriaus religinės muzikos kūrinys.

"Dainavos" ansamblis su dirigentu muz. S. Sodeika ir veikliu, energingu v-bos pirmininku Alb. Dzirvonu priekyje stovi darbingam kelyje. Ansamblyje matosi daug naujų veidų, nors ir visas būrys veteranų nesiskiria su pamiltuoju ansambliu, o kiti—M. Momkienė, Vacys Petrauskas, V. Vaitkevičius—dainuoja operos choruose ir "Dainavos" ansamblyje. Iš viso dabar "Dainava" turi 70 aktyvių jų dainininkų ir du dirigento padėjėjus — Jeronimą Ignatonį ir Algį Šimkų, komp. St. Šimkaus sūnų.

Religiniai koncertai pareikalauja daug darbo, bet maža "garbės" tesuteikia choristams ta prasme, kad niekas jų, prie vargonų esančių, nemato ir niekas jiems neploja. Taigi, nei pompa, nei entuziazmas, nei aplodismentai netrykšta iš publikos ir nepakelia nuotaikos. Žinant, kad "Dainavoj" yra daug jaunų žmonių, kyla klausimas, kaip jie prisiverčia tokiam "neuždegančiam" koncertui ruoštis, kaip jiems negaila jauno laisvalaikio? Bet, anot "Dainavos" valdybos narių — Sofijos Džiugienės ir Vyto Radžio — darbo pradžioje būna visko, bet, kai darbe įsibėgama, susiklausoma ir tame slepiasi žinia, kad ansamblis pajėgus, darbštus ir kūrybingas.

"Dainava" šiame krašte įsikūrusi dar nebuvo nei valandai persiskyrusi su savo dirigentu muz. St. Sodeika. Susitikęs mielą maestro repeticijoje, paklausiau jo apie religinės muzikos vertę, apie religinius koncertus ir šio koncerto repertuarą:

— Religinė muzika yra vertinama augštai,—pasakojo muz. S. Sodeika, — didieji kompozitoriai, kaip Verdi, Bethovenas ir kiti yra parašę nemažai religinės muzikos kūrinių ir daugelyje jų visoje pilnumoje pasireiškė kompozitorių talentai. Religinius koncertus rengia ir vertina įvairios tautos. Pažvelkime kad ir į Chicago Orchestra Hall — ten Hendelio, Mozarto ir kitų kompozitorių religinės muzikos koncertai. Pas mus Lietuvoje daugiausiai buvo praktikuojami sezoniniai religiniai koncertai — prieš Kalėdas ir Velykas. Atvykęs į JAV rengiausi su "Dainavos" ansambliu duoti bent po vieną religinį koncertą į metus. 3—4 metus tai ištesėjom. Bet vėliau pasiruošimas Dainų šventei ir kiti įvykiai nutraukė religinių koncertų grandinę. Dabar štai po ilgesnės pertraukos vėl sugrįžtam, nors, turbūt, mažai kam žinoma, kiek laiko reikia pašvęsti besiruošiant religiniams koncertams? Tuo pačiu noriu pabrėžti, kad kun. Br. Markaičio poema "Kančios naktis", kurią pirmą kartą išpildysime šiame koncerte, yra labai didelis įnašas į mūsų religinės muzikos lobyną, tai vienas iš didžiausių ir sunkiausių kūrinių, sunkesnis ir už Sasnausko "Reqiem". Turėjom nepaprastai daug darbo įdėti paruošdami šį retą kūrinį ir taipogi kitą kantatą — S. Mercandantės "Septyni paskutiniai Kristaus žodžiai", nors tai yra lengvesnis ir publikai suprantamesnis kūrinys.

Atkreipiant dėmesį į muz. S. Sodeikos iškeltą mintį, kad religiniai koncertai yra populiarūs daugelyje tautų, prisimena vienas faktas, įvykęs 1945 m. Didįjį Penktadienį bolševikų apgultoje Kuržemėje, Latvijoje. Tą dieną į Talsi miestą, esantį netoli fronto pozicijų, su plaukė dešimtys tūkstančių karių, vietos gyventojų kuržemiečių ir pabėgėlių iš bolševikų užimtos Latvijos dalies. Talsi bažnyčioje, šūvių garsams gaudžiant ir detonuojant, įvyko nepaprastas religinis koncertas, kurio metu buvo išpildyta nauja Anrej Eglitis kantata "Dieve, Tavo žemė dega!" Kažin, ar Latvijos istorija žino didingesnį ir giliau išgyventą įvykį, kai tą religinį koncertą bolševikų apgultoje Kuržemėje, kada dešimtys tūkstančių žmonių maldomis ir atodūsiais palydėjo didžią skausmo ir vilties giesmę — kantatą "Dieve, Tavo žemė dega!"

Šiais metais švenčiant mūsų tautos vienintelio šventojo — šv. Kazimiero 500 m. gimimo sukaktį, kurio garbei dedikuojamas šis koncertas, Verbų sekmadienio šventė — religinis koncertas įgauna dar didesnę prasmę ir mus visus sujungia ne tik į muzikinę ir religinę, bet ir į tautinę šventę, kuri, tikėkime, bus graži, pakili ir didinga.

Kantatų išpildyme dalyvauja "Dainavos" mišrus ir vyrų chorai, solistai: S. Baranauskas, Al. Brazis, D. Stankaitytė, G. Peškienė ir A. Peškys, solistų kvartetai. Diriguoja muz. St. Sodeika, prie vargonų M. Mondeikaitė.

Vl. Ramojus

KAS KĄ IR KUR

BUDRIKO RADIO PROGRAMA

Dainuoja Algirdas Brazis

Šį vakarą nuo 6 iki 6:30 v. v. pasiklausykite Budriko radio programos iš stoties WHFC, 1450 kil. Tikrai pasigerėsite gražiomis lietuviškomis dainomis, kurias sudainuos žinomas operos solistas Algirdas Brazis. Bus naudingų pranešimų. Šias programas leidžia savo lėšomis Juozo Budriko namų rakandų, televizijų ir auksinių daiktų krautuvė Chicagoje, 3241 South Halsted St. Pasiklausykite.

Pranešėjas

— **Dr. Vinco Kudirkos** biografiją, minint 100 m. gimimo sukaktį, paruoštą M. Katiliškio, per Margučio radiją šį ketvirtadienį skaito akt. A. Mironas.

PIRMOJI TOKIA LITERATŪROS ŠVENTĖ ČIKAGOJE

Sekmadienį, kovo 30 d., 5 val. vakare

JAUNIMO NAMUOSE, 5620 So. Claremont Ave.

ruošiama didelė

LITERATŪROS ŠVENTĖ

Dalyvauja

Jonas Aistis, Jeronimas Cicėnas, Antanas Gustaitis, Jurgis Jankus, Henrikas Nagys ir laureatas

PROGRAMA

1. **Mariui Katiliškiui ir Gražinai Tulauskaitei premijų įteikimas.**
2. **Literatūrinė dalis, dalyvaujant svečiams ir laureatams rašytojams.**

RUOŠIA TERRA IR RAŠYTOJŲ DRAUGIJA

Įėjimas — $2.00. Bilietai ir anksto gaunami ar rezervuojami Terroje, 3333 So. Halsted St., Chicago 8, Ill., tel. LA 3-0427, o sekmadienį, kovo 30 d., nuo 2 v. v. prie įėjimo.

CHICAGOS ŽINIOS

Išeikvojimai Chicagos unijose

Senato investigacijų komitetas įteikė senatui pranešimą, kuriame atžymima, jog Chicagos darbo unijose rasta stambių negerovių. Visų pirma — žinomas raketierius Wiliam E. Maloney, padedamas kitų padugnės žmonių, buvo įsitaisęs į vadovybę inžinierijos unijos. Už ryžtingą priešinimąsi nešvariems siekiams, buvo nužudytas Dennis Zeigler. Taipgi savo prabangiam gyvenimui Andrew Leach išeikvojo $17,566 unijos pinigų. Unijos pareigūnas Nathan Shefferman panaudojo net $85,000 darbininkų pinigų. pirkdamas kokius asmeniškus dalykus unijų vadui Beck.

Išjieško automobilistų pabaudas

Chicagoje nusistatyta griežčiau išjieškoti pabaudas, užkrautas automobilistams. Prie susisiekimo teismo priskirti du patarėjai, kurie padės šiame reikale, be to — policijos vadas paskyrė 10 susisiekimo policininkų, kurie padės tarnauto jams išnešioti ir įteikti šaukimus į teismą tų, kuriems išrašytos pabaudos. Yra užsilikusių neapmokėtų apie 1,000,000 pabaudų, ir trečdalis jų priklauso įvairioms bendrovėms ar paskolintoms mašinoms. Dėl neišjieškotų pabaudų miestas netenka apie $5,000,000. Pabauda už mašinos statymą ne vietoje siekia nuo $3 iki $10, bet nepaisymas išrašytos pabaidos kortelės gali užtraukti iki $200 nuostolių.

Padės gabiesiems mokiniams

Šiaurės Centro Kolegijų ir Augštųjų Mokyklų sąjunga nutarė išskirti savo gabiausiuosius mokinius ir juos skatinti siekti augštojo mokslo. Tam planui vykdyti paskirta $175,000. Lėšos gautos iš Carnegie bendruomenės. Tie reikalai svarstomi šios sąjungos suvažiavime Chicagoje, kur dalyvauja 4,000 delegatų iš 19 šio krašto valstybių.

Ugniagesiai jieško didesnio atlyginimo

Chicagos ugniagesiai trečiadienį įteikė raštą miesto valdybai, reikalaudami, kad būtų sudaryta penkių asmenų arbitrų komisija, kuri svarstytų jų reikalavimus: padidinti jų atlyginimą $1000 metams (dabar jie gauna nuo $4,734 iki $5,400); taipgi — pripažinti jų sudarytą Chicagos Ugniagesių sąjungą, pagaliau — už tą patį darbą visiems mokėti lygų atlyginimą (čia turima minty leitenantus, kurie eina ugniagesių kapitonų pareigas).

Griebia investigatorių

Chicagos mėras papeikė miesto investigacijos komisionierių Irwin N. Cohen, kam jisai, šalia savo tiesioginių pareigų, už kurias gauna $20,000 metams, dar užsiima privačia advokato praktika, kad ir negausia. Miesto nuostatai draudžia eiti dvejas pareigas. Iš Cohen pareikalauta sąrašas klientų, kuriems jisai patarnavo. Šiap jau mėras apie jį, pareiškė, esąs geros nuomonės.

Sugar Ray Robinson — čempionas

Chicago Stadium patalpose įvyko vidutinio svorio boksininkų rungtynės, kuriose laimėtoju išėjo Sugar Ray Robinson, pirmą kartą boksо istorijoje iš eilės penktus metus pasiekdamas čempionatą. Jisai nugalėjo Carmen Basilio. Žiūrovų buvo susirinkę 17,976.

Užkvietė britų premjerą

Chicagos mėras Daley pakvietė, kad britų premjeras Macmillan, kuris birželio mėnesį lankysis Washingtone, atvyktų ir į Chicagą.

Skubiai reikalingi
20 kraujo davėjų
ALEKSUI ŽUKAUSKUI
Prašom skambinti
HUdson 7-4567 po 6 val. vak.

Tėvai, įsigykite ir duokite savo vaikams paskaityti gausiai ir spalvotai iliustr. VANDOS FRANKIENĖS pasakų knygą —

KARALAITĖS GINTARĖS ILGESYS

Be to, šioj knygoj atspausdinta kita pasaka — BALTOJI LELIJA. Viršelį ir iliustracijas piešė Ses. Mercedes. 48 pusl. Kaina $1.25. Pinigus ir užsakymus siųsti:

"DRAUGAS"
4545 W. 63-rd Street. Chicago 29, Ill.

LIETUVIŠKI ATVIRUKAI ĮVAIRIOMS PROGOMS

"Drauge" galima gauti NAUJŲ GRAŽIŲ LIETUVIŠKŲ ATVIRUKŲ. Atvirukai yra kelių spalvų ir atspausti rankomis silk screen būdu. VARDADIENIO, GIMTADIENIO, PADĖKOS, UŽUOJAUTOS, VESTUVIŲ, SVEIKINIMAI MOTINOS DIENOJE, VESTUVIŲ SUKAKTUVIŲ SVEIKINIMAI ir PADĖKA UŽ UŽUOJAUTĄ. 10 ATVIRUKŲ SU VOKAIS $1.00.

Užsakymus su pinigais siuskite:

"DRAUGAS"
4545 West 63rd Street,
Chicago 29, Ill.

Platintojams duodama nuolaida

Perskaitę "Draugą", duokite jį kitiems pasiskaityti.

× *Raguolis-Baumkuchen* buvo visų mėgiamiausias pyragas Lietuvoje. Dabar galite juo gardžiuotis, vaišinti savo svečius, o ypatingai nustebinti svetimtaučius, nes *Marquette Bakery* savin. Vilius Albrechtas tą nuostabų pyragą kepa pagal lietuvišką receptą. Chicagiečiai gali atvykti arba užsisakyti telefonu: *Marquette Bakery,* 2616 W. 69th St., Chicago 29, Ill. Tel. WAlbrook 5-3471. Už Chicagos norintiems gauti raguolį, jį siunčiame paštu C. O. D.

Artinasi pajamų mokesčių formų - pareiškimų įteikimo terminas. Kaip geriausiai užpildyti? Apie tai rasite knygelėj —

PAJAMŲ MOKESČIŲ KLAUSIMAI ir ATSAKYMAI

Income Tax'ų — pajamų mokesčių — išaiškinimus iš anglų kalbos vertė **Birutė Vindašienė,** B. A. **Dr. Helene Ramanauskas,** Master of Business Administration, buvo patarėja. Redagavo **Pranas Šulas**

Knygelės kaina **70 centų.**

Užsakymus su pinigais siųsti:

"DRAUGAS"
4545 W. 63 St., Chicago 29. Ill.

KAS TIK TURI GERĄ SKONĮ, VISKĄ PERKA PAS LIEPONĮ!

Prekės be brokų, kainos žemiausios Chicagoje, išsimokėjimai iki 3-jų metų. Europos ir Amerikos žymiausių firmų baldai, Televizijos, Šaldytuvai ir visa namams ir ofisams įrengti.

Moderniškiausia lietuvių baldų prekyba Chicagoje

LIETUVIŲ PREKYBOS NAMAI — FURNITURE CENTER, INC.

3222-24-26 So. Halsted St. **Victory 2-4226**

Krautuvė atidaryta: Pirmad. ir ketvirtad. 9—9:30 val. Kitomis dienomis 9—6 val. Sekmadieniais 12—5 val.