THE LIBRARY OF CONGRESS GRATIS
SERIAL DIVISION
WASHINGTON 25, D.C.
APR 18
Copy 1958
/11/1/58/

DRAUGAS
THE LITHUANIAN DAILY FRIEND
PUBLISHED BY
THE LITHUANIAN CATHOLIC PRESS SOCIETY
4545 WEST 63RD STREET CHICAGO 29, ILL.
TELEPHONE LUDLOW 5-9500
LEADING DAILY FOR OVER A MILLION LITHUANIANS

DRAUGAS
THE LITHUANIAN DAILY FRIEND

DRAUGAS
LIETUVIŲ KATALIKŲ SPAUDOS DRAUGIJOS
LEIDŽIAMAS LIETUVIŲ DIENRAŠTIS
SU ŠEŠTADIENINIU MOKSLO, LITERATŪROS
IR MENO PRIEDU
DRAUGAS ĮSTEIGTAS 1909 M.

Nr. 89 | Price 7 cents | TREČIADIENIS, BALANDŽIO (APRIL) 16, 1958 | Kaina 7 centai | Vol. XLII

Viena kova vyko netoli JAV laivyno bazės Kuboje

Latvė gydytoja pasakoja

Okupuotos Latvijos ligoninėse nėra vaistų neturtingiesiems

Neturtas iššaukė plačią juodosios biržos prekybą

ERIK TOMTE

Mūsų bendradarbis Švedijoje

STOCKHOLMAS, Švedija. — Pernai liepos mėnesį Vokietijoje nušoko latvė gydytoja Lilja Zarina. Šiemet prieš pat Velykas ji atvyko į Stockholmą paviešėti pas savo tautiečius. Liūdnų dalykų ji pripasakojo švedų spaudos atstovams. Linksma, apskritutė, rusvais plaukais, gal kokių 30 metų latvė gydytoja pasakojo iš lėto, o kai jos pasakojimas suintensyvėdavo, akyse pasirodydavo ašaros ir ji imdavo maigyti savo rankinuką.

Ponia Zarina pasakojo, kad Latvijoje yra trijų rūšių ligoninės — augštosios klasės ligoninės, skirtos augštiems komunistų pareigūnams ir žemiausios, kuriose nėra vaistų net prieš džiovą — ten siunčiami visi neturtingieji. Ot, tau, ir beklasė visuomenė! Jeigu esi neturtingas, gali ir nesvajoti kiek dažniau įsigyti batų. Ir ji parodo savo nežinia kurių metų modelio batelius — 500 rublių, o ji kaip gydytoja Ventspilyje teuždirbdavo tik 725 rublius per mėnesį, nors per dieną ji turėdavo peržiūrėti 50—60 ligonių.

Neturtas iššaukė plačią juodosios biržos prekybą ir neišpasakytą korupciją. Anot dr. Zarina, už gerus pinigus galima ir namą nusipirkti, galima nusipirkti ir vizą į užsienį. Bet tada jau reikia turėti pinigų per akis. Galima nusipirkti ir gerą pelningą tarnybą.

Kelionė į rytinį Berlyną, kur dr. Zarina buvo specialisto gydytojo operuota, buvo atpildas jai, kaip odos ir venerinių ligų gydytojai — už išgydymą venerine liga apsikrėtusio Rygos prokuroro. Venerinė liga Latvijoje skaitoma nusikaltimu ir už ją smarkiai baudžiama, net ir iš partijos išmetama.

Nuteista už akių

Šių metų kovo 18 d. dr. Zarina buvo už akių nuteista 25 metams sunkiųjų darbų kalėjimo už nušokimą. Jos vyras, mokytojas, 1949 m. Kūčių vakarą buvo pas save pasikvietęs keletą savo mokinių pasidžiaugti eglute. Ant rytojaus atėjo slaptoji policija, jį suėmė ir ištrėmė 25 metams į Sibirą už jo „miesčioniškus religinius prasimanymus". 25 metai Sibire yra riba tiek žmogui, tiek arkliui — tiek laiko jis dar šiaip taip gali iškęsti ir dirbti.

Ir audė žmonės tada planus

Jos tėvas po 11 metų grįžo iš Sibiro sunkiai susirgęs džiova. Jis buvo nubaustas kaip „kapitalistas", mat, buvo sodininkas. Dr. Zarina nebesitiki sulaukti savo vyro, kaip ji nebesitiki pamatyti tų maždaug 50 latvių karių, kuriuos ji sutiko žiemą 1946 m. apsikarsčiusius suplyšusiais vasariniais rusų kareiviškais dra bužiais, užtvertus spygliuota viela vienoje plytinėje netoli jos tėviškės — Bemberio ūkio, Svete parapijoje, į pietus nuo Rygos. Plytinė buvo pereinamoji stovyk la tiems 164 Pabaltijo kariams, daugiausia latviams, kuriuos Švedijos vyriausybė buvo išdavusi sovietams. Po metų ji gavo iš jų atviruką iš Vorkutos, o paskui nebegirdėjo nė žodžio apie juos.

Nusivylimas Švedijos pasielgimu Latvijoje buvo didelis, tačiau nemažesnis buvo ir vakarais po 10 metų, ypač tarp studentų. Ilgai netikėjo žmonės, kad sukilimas Vengrijoje buvo užgniaužtas, nes Vakarai juk buvo pažadėję pagalbą. Tokios bent buvo daromos išvados slapta besiklausant radijo žinių. Ir audė žmonės tada savo planus. Studentai Rygoje net buvo išplėšę raudonosios armijos ginklų sandėlį, kad galėtų būti pasiruošę. Tačiau nieko neįvyko.

Ir taip dr. Zarina pateko į Hamburgą, o iš ten dabar į Švediją. Ji tikisi nuvykti į New Yorką ir gauti darbą kur ligoninėje. Švedijoje ji yra čia gyvenančių latvių gydytojų viešnia. Pragyvenimui pasigelbsti rašydama į laikraščius.

Indonezijos vyriausybės kariniai laivai sustojo prie Padang, Sumatros salos uosto, kuris yra vartais į sukilėlių sostinę Bukittinggi. Laivai veža 7,000 vyrų. Indonezijos prezidento Sukarnos vyriausybė bando užgniaužti sukilimą Sumatros saloje. Sukilėlių vyriausybė ragina savo karius pasišvęsti ir atmušti užpuolimą. Sukilėliai nori nuversti Sukarnos vyriausybę, remiančią komunistus. (INS)

Kalendorius

Balandžio 16 d.: šv. Bernadeta; lietuviški: Giedrius ir Širvydas.

Saulė teka 5:11, leidžiasi 6:32.

Oras

Oro biuras praneša: Chicagoje ir jos apylinkėje šiandien — saulėta ir švelni oro temperatūra, 70 laipsnių; rytoj.— giedra ir mažas oro temperatūros pasikeitimas.

Nasseris ieško gerų santykių su JAV

KAIRAS, Egiptas, bal. 15. — Egipto — Sirijos unijos prezidentas Nasseris įsakė savo laikraščiams tiesiogiai nebepulti Jungtinių Amerikos Valstybių ir Eisenhowerio administracijos. Nasseris norįs pagerinti santykius su Jungtinėmis Amerikos Valstybėmis.

Japonija atnaujino derybas su Kinija

TAIPEI, Formoza, bal. 16. — Japonija ir tautinė Kinija vakar atnaujino prekybinę konferenciją, nutrauktą praėjusį mėnesį. Apie tai pranešė nacionalistinės Kinijos vyriausybė. Skilimas įvyko dėl japonų privačios prekybos su komunistine Kinija. Japonija ir tautinė Kinija nori sudaryti 180 milionų dolerių vertės prekybinę sutartį.

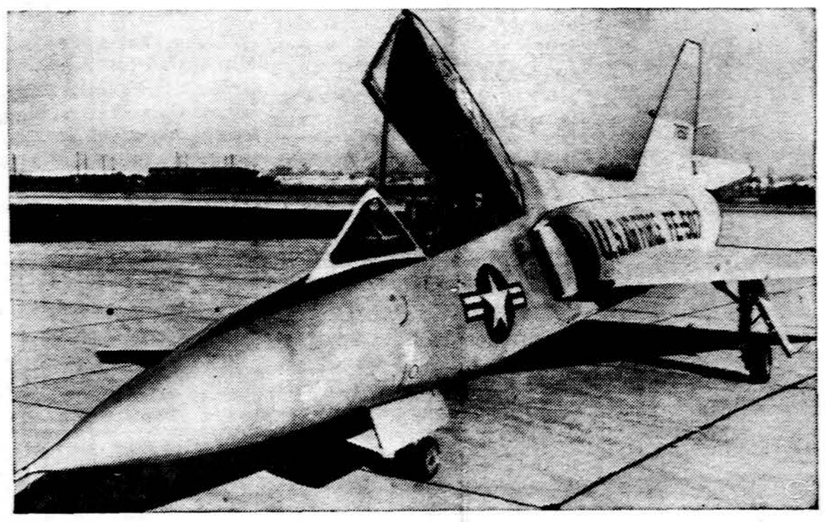

Naujausias ir greičiausias — JAV karinės aviacijos Convair F-106B, dviejų vietų greičiausias ir augščiausiai skrendąs sprausminis lėktuvas. Nau jas lėktuvas turi pailgintą nosį. Atlikęs greitesnį skridimą už garsą, lėktuvas nusileido Edwards oro bazėje, Calif. (INS)

Okupuotos Lietuvos

Komunistų partija aštrina kovą prieš "ideologinius priešus"

Komunistų partija savo siaurame kiaute liko sau — liaudis sau. Sovietinė propaganda neįstengė laimėti Lietuvos gyventojų palankumo

OKUPUOTA LIETUVA. — Sovietinė propaganda nė per keliolika metų neįstengė laimėti Lietuvos gyventojų palankumo. Komunistų partija savo siaurame kiaute liko sau — liaudis sau.

Laisvajame pasaulyje gal permaža buvo atkreiptas dėmesys į tai, kas paaiškėjo okupuotos Lietuvos komunistų partijos X-me suvažiavime vasario mėnesį. Tame suvažiavime daug laiko buvo pašvęsta vadinamiems ideologiniams klausimams. Tarp visų kitų klausimų, kurie buvo liečiami tame suvažiavime, vienas buvo ypatingai įsidėmėtinas: Suvažiavimas davė signalą sustiprinti komunistų kovą su „buržuazinės ideologijos pasireiškimais", su „nacionalistinėmis liekanomis", su „tautinio komunizmo" ir „revizionistinėmis" tendencijomis.

Jei Lietuvos žmonių pasipriešinimas komunizmui būtų sumažėjęs, partija neprivalėtų aštrinti kovos su „ideologiniais priešais". Kova anksčiau buvo vedama tik į vieną pusę: prieš „buržuazinius nacionalistus". Dabar jau Lietuvos kaip ir kitų kraštų komunistams išaugo naujas priešas: tautinis komunizmas ir revizionizmas savo pačių eilėse. Tad Lietuvos komunistų partijos vadovybei tenka kovoti jau dviem frontais, su „tikraisiais" priešais ir su „priešais" savo pačių tarpe.

Lkp pirmasis sekretorius Sniečkus suvažiavime pažodžiui pareiškė: „Lkp centro komitetas didelį dėmesį kreipė į tai, kad būtų nuolat keliamas ideologinio darbo kovingumas, kad visose ideologinio darbo srityse būtų stiprinama kova su buržuazinės ideologijos pasireiškimais". Įdomu, kad Sniečkus ir „revizionizmą" ir „dešinįjį oportunizmą" sutapatina su „buržuazinės ideologijos" pasireiškimais. Tai jau senas Stalino metodas visus nuo generalinės linijos nukrypusius partiečius suplakti su išoriniais partijos priešais. Sniečkui baisu ir pagalvoti, kad Lietuvos komunistai galėtų pradėti mąstyti ir mėginti eiti „tautinio komunizmo" keliais, kaip Lenkijos ar Jugoslavijos komunistai.

Neduoda Sniečkui ramybės ir užsienio lietuvių pastangos išlaisvinti Lietuvą iš sovietinės vergijos. Nori, ar nenori Sniečkus, bet Lietuva vėl bus laisva ir nepriklausoma.

● *Irake siaučia* sausros. Irakas gali netekti daug derliaus.

Nauji akademikai

TAIPEI, Formoza, bal. 15. — Tsung Dao-lee ir Cheng Ning-yang, Nobelio premijos laimėtojai, išrinkti į Sinica akademiją, augščiausią tautinės Kinijos tyrinėjimų institutą.

Daug triukšmo

TOKIO, Japonija, bal. 15. — Tokio yra triukšmingiausias miestas pasaulyje. Apie tai pranešė akustikos tyrinėjimo komitetas.

Po sniegu

AALESUND, Norvegija, bal. 15. — Sniego griūtis palaidojo 18 asmenų, kurie stebėjo slidžių rungtynes. Bet sniegas buvo purus ir niekas iš užverstųjų pavojingiau nesužeistas. Šimtai ištrūkusių iš sniego griūties kasė 7 valandas, lig tie užgriautieji buvo rasti. Keletas nukentėjusių nuvežti į ligoninę.

Trys JAV lakūnai žuvo Anglijoje

SCUKTHORPE, Anglija, bal. 15. — Trys Amerikos lakūnai žuvo, kai nukrito JAV karo jėgų lėktuvas netoli strateginės oro komandos bazės. Vardai žuvusiųjų nepaskelbti.

Susipešė muitininkai

ANKARA, Turkija, bal. 15. — Turkijos muitininkai susirėmė su Sirijos policija prie Turkijos pietų sienos. Vienas sirijietis buvo sužeistas.

Jieškąs paskolų

KARACHI, Pakistanas, bal. 15. — Pakistano finansų ministeris Syed Amjad Ali vakar išvyko mėnesio kelionei po Europą ir JAV. Jis, kaip praneša oficialūs sluogsniai, sako jieškosiąs Vakarų valstybėse 50,400,000 dol. paskolos. Arti 28 milionų dol. jis bandys gauti Anglijoje. Ministeris sakoma studijuos Pakistano ateitį su JAV augštaisiais pareigūnais Washingtone.

Privalom paskubinti erdvės darbą – Von Braun

WASHINGTONAS, bal. 16.— Dr. Wernher Von Braun, vakar kalbėdamas kongrese, pareiškė, kad yra būtina stipri akcija, siekiant pralenkti aiškų sovietų pirmavimą erdvių tyrime. Jis pasakė, jog tai nebus lengva, bet tai yra būtina.

Von Braun, vienas iš JAV armijos raketų specialistų, buvo žymiausiu liudininku naujai sudarytame atstovų rūmų erdvės komiteto posėdyje. Erdvės komitetui vadovauja atstovų rūmų demokratinis vadas McCormack (Mass.).

$207,000 Nobelio premijoms

STOCKHOLMAS, Švedija, balandžio 16. — Nobelio fondas vakar pranešė, kad šiais metais Nobelio premijos bus apie $207,000. Šis pranešimas pasirodė, kai pradėta kalbėti, jog fizikos premija gali tekti amerikiečiui ar rusui.

Batistos karių kovos prieš sukilėlius Oriente provincijoje

Vyriausybės kariuomenė pasiryžusi kelių dienų laikotarpyje išsluoti sukilėlius iš Oriente provincijos

HAANA, Kuba, bal. 16. — Prezidento Fulgencio Batistos kariuomenė šiomis dienomis kovojo prieš Fidelio Castros sukilėlius Oriente provincijos keliuose miestuose.

Batistos armija teigia, jog sukilėliai turi didelių nuostolių, bet nieko nesako apie savo pralaimėjimus.

Viena kova buvo netoli Jungtinių Amerikos Valst. laivyno bazės prie Guantanamo. Havana vėl buvo rami, bet trijų jaunuolių lavonai rasti palei vieškelį už sostinės.

Sukilėlių augštoji vadovybė Havanoje pareiškė, kad 5,000 ko votojų šiandien yra pasiruošę įžengti į sostinę.

Kubos vyriausybės pareigūnas pranešė, jog armija „greitai" turės 10,000 karių prieš sukilėlius Oriente provincijoje. Batista ketina kelių dienų laikotarpyje išsluoti sukilėlius iš Oriente provincijos.

Sovietų parama

HAVANA, Kuba, bal. 16. — Kubos sukilėlių vadas Fidel Castro prisiekė, jog jo sekėjai „kovos lig mirties", kad būtų nuversta Fulgencio Batistos „tironija".

Sukilėlių radijas praėjusio pir madienio naktį pranešė, jog Castros sąjūdžio tikslas yra nuversti Batistos režimą.

Sukilėlių radijas taip pat pranešė, jog paskutinių 24 valandų laikotarpyje žuvo 140 sukilėlių.

Sakoma, kad Castros jėgas remia Sovietų Rusija ir daugelis komunistinių organizacijų Vakarų valstybėse. Taip pat pranešama, jog yra duomenų, kad 1957 m. rugpjūčio mėnesį Sovietų Rusijos povandeniniai laivai net du kartu iškrovė ginklų dėžes Kubos sukilėliams.

Kovos Alžirijoje

ALŽIRAS, Alžirija, bal. 15. — Prancūzijos armija vakar pranešė, kad ji užmušė 770 Alžirijos sukilėlių praėjusią savaitę, įskaitant 200 savaitgalio kovose. Prancūzai dar prideda, jog karių daliniai, bandę įžengti į Alžiriją iš Tunisijos, buvo sulaikyti ir 85 proc. jų jėgų sunaikinta.

Reikalauja sumažinti pajamų mokesčius

WASHINGTONAS, bal. 15. — Albert B. Chandler, Kentucky gubernatorius, vakar pranešė kongresui, kad Kentucky yra 126,000 bedarbių. Jis reikalauja greičiau sumažinti pajamų mokesčius ir padėti tos srities gyventojams. Gubernatorius, buvęs demokratų senatorius ir beisbolo komisionierius, reikalauja ko greičiau pakelti bedarbio atlyginimą, prailginti jį ir sumažinti pajamų mokesčius. Mokesčių sumažinimas, jo nuomone, tuojau padidintų pirkimo galią ir tuo sustiprintų ekonominį gyvenimą.

Iškoneveikiami užsienių lietuviai

VILNIUS, okup. Lietuva. — Ir Vilniaus "Tiesoje" ir repatriantams vilioti laikraštyje "Tėvynės Balse" pastaruoju metu tonas prieš užsienyje gyvenančius lietutvius paaštrėjo. Žinomesni lietuviai iškoneveikiami paskutiniais žodžiais. Kaikurie apibūdinami tokiais žodžiais: "...kruvinas nuo galvos ligi kojų hitlerininkų šuo, kiršintojas..." Toliau tebecituojami laisvojo pasaulio kaikurių lietuviškų laikraščių neigiami pasisakymai užsienio lietuvių buities ir kultūrinio gyvenimo klausimais.

Žuvo 16 ispanų

BARCELONA, Ispanija, bal. 16. — Ispanų keturių motorų komercinis lėktuvas vakar nukrito į Viduržemio jūrą. Nelaimė įvyko lietui siaučiant. Šešiolika ispanų žuvo lėktuvo katastrofoje.

NAUJAUSIOS ŽINIOS

— Valstybės sekretorius Dulles vakar apkaltino Sovietų Sąjungos vadus, kad jie išnaudoja tarptautinę diplomatiją ir taikos siekius savo komunistinei propagandai. Maskva panaudoja savo propagandai laiškus, pasiųstus prezidentui Eisenhoveriui. Dulles pareiškė, jog Kremlius tokiu būdu stato taiką į pavojų. Jis pareiškė spaudos konferencijoje, kad gali įvykti trijų didžiųjų valstybių — JAV, Britanijos ir Prancūzijos — ambasadorių konferencija su sovietų pareigūnais Maskvoje.

— Prezidentas Eisenhoveris vakar vetavo $1,578,812,000 upių ir uostų pagerinimo bilių (įstatymo projektą) — antrą kartą tai padarė trejų metų laikotarpyje.

— Jungtinės Amerikos Valstybės, Britanija ir Prancūzija vakar paruošė notas Sovietų Rusijai, sutikdamos balandžio 17 dieną pradėti diplomatines derybas Maskvoje, kad būtų pasiruošta viršūnių konferencijai. Britų užsienių reikalų ministerijos pareigūnas pareiškė, kad šiandien turbūt bus įteiktos notos Maskvoje. JAV, Britanijos ir Prancūzijos ambasadoriai susitiks su Sovietų Rusijos užsienių reikalų ministerijos pareigūnais ir jiems pateiks viršūnių konferencijos projektą.

— Atstovų rūmų narys Care Durham (D., N. C.) užvakar pareiškė, jog 184 sovietų povandeniniai laivai buvo pastebėti JAV Atlanto pakrantėje 1957 metais. Durham, atstovų rūmų — senato atominės energijos pirmininkas, pareiškė, jog raudonųjų povandeniniai laivai buvo pastebėti septynios mylios nuo pakrantės ir JAV laivynas sėkmingai nufotografavo kaikuriuos iš jų.

— Japonija ir Indonezija pasikeitė dokumentais, ratifikuojančiais japonų indonezų II Pasaulinio karo taikos sutartį ir $223,-080,000 reparacijų sutarimą.

— Pietų Korėjos prezidentas Syngman Rhee neribotam laikui atidėjo kelionę į pietinį Vietnamą.

— Tarptautinė paroda Briuselyje, Belgijoje, bus atidaryta balandžio 17 dieną.

— Indonezijos vyriausybė vakar pranešė, kad jos kariuomenė nukirto svarbiausią sukilėlių reikmenų pristatymo kelią šiauriniėje Sumatroje.

— Senatorius McClellan (D., Ark.) siūlo reformuoti unijas, kad jos nebūtų išnaudojamos visokių gengsterių.

— Siūloma sudaryti JAV erdvės agentūrą, kuri turėtų kabineto statusą.

— Ecuadoro šiaurinis uostas drebėjo. Vienas asmuo žuvo, 12 sužeista.

TRUMPAI IŠ VISUR

● *Ispanijos vyriausybė* smarkiai kritikuoja Moroko politiką. Ispanija ir Morokas ginčijasi dėl teritorijos.

● *Egipto vyriausybės ekspertai* ir britų inžinieriai vėl svarsto planus pastatyti Egipto ilgai planuotą Aswan užtvanką.

● *Jugoslavija paskyrė* Dobrivoja Vidic, užsienių reik. ministerio pagalbininką, savo atstovu Jungtinėms Tautoms. Jis pakeičia Joze Brilej.

● *Čekoslovakijos komunistai* vėl sustiprino puolimą prieš Katalikų Bažnyčią.

● *Italija pradėjo rinkiminę kampaniją.* Italijos parlamentariniai rinkimai bus gegužės 25 d.

● *JAV legiono vadas* reikalauja, kad Amerika imtųsi ofenzyvos prieš sovietinę propagandą.

● *40 studentų į Rusiją.* Jungtinių Amerikos Valstybių 40 studentų vyksta į Sovietų Rusiją.

SKAUTYBĖS KELIAS

Redaguoja psktn. ROMUALDAS VISKANTA
Adresas: 4003 So. Francisco Ave., Chicago 32, Ill. Tel. YA 7-8588

TAUTINĖ SKAUTŲ STOVYKLA

Kas dešimt metų nuo lietuviškosios skautybės įkūrimo (1918 m.) Lietuvos Skautų Sąjunga surengia didžiules tautines stovyklas skautiškajam jaunimui. Pirmosios dvi tautinės stovyklos buvo Lietuvoje, trečio ji — Vokietijoje, o ketvirtoji įvyks šiais metais Michigano valstybiniame parke — Highland State Recreation Area (40 mylių į šiaurę nuo Detroito; 10 mylių į vakarus nuo Pontiac, Mich.

Tautinės stovyklos sutraukdavo tūkstančius skautiško jaunimo iš visų Lietuvos kampų, o vėliau — iš įvairių Vokietijos stovyklų. LSS vadovybė tikisi, kad ir ši ketvirtoji tautinė stovykla sutrauks arti tūkstančio skautiškojo jaunimo, nepaisant to, kad daug Atlanto pakraščio ir Ramiojo vandenyno pakraščio skautų dėl didelio nuotolio negalės stovyklauti. Šios tautinės stovyklos vieta yra didžiulis 5200 akrų gerai prižiūrimas valstybinis parkas. Žavingą gamtovaizdį sudaro ąžuolais apaugusios kalvos, jaukūs, skaidriais upeliais išraižyti slėniai. Plačioje apylinkėje yra aštuoni įvairaus dydžio ežerai. Tai primena gražiąsias Lietuvos Zarasų apylinkes. Vieta ne tik patogi žemės skautams stovyklauti, bet duos progą ir jūros skautams išbandyti sugebėjimus buriavime. O ir tautinės stovyklos svečiai galės tikrai maloniai praleisti savaitgalius, stebėdami iš JAV ir Kanados suvažiavusių skautų ir skaučių darbą bei pasirodymus, džiaugdamiesi gražiu gamta, jodinėdami čia nuomojamais arkliais ar meškeriodami žuvinguose ežeruose.

Pirmą kartą LSS istorijoje šalia skautų ir skaučių stovyklos galės stovyklauti ir skautų tėvai ar jų šeimų nariai — neskautai. Tokiu būdu visa šeima galės linksmai ir prasmingai praleisti atostogas tautinės stovyklos pašonėje.

Stovyklos laikas — rugpjūčio 15 — 30 d. Mokestis dienai kainuos apie 2 dol. Galimas dalykas, kad iš toliau atvykusiems mokestis bus proporcingai mažesnis dėl didelių susisiekimo išlaidų. Organizacinis tautinės stovyklos komitetas yra sudarytas iš Clevelande gyvenančių skautininkų. Visais stovyklos reikalais rašyti komisijos pirm. vyr. sktn. Pr. Karaliui, 484 E. 123 St., Cleveland 8, Ohio **sks**

PAS CLEVELAND SKAUTUS

Kovo 29 — 30 dienomis Clevelando Pilėnų tunte viešėjo 27 Detroito Baltijos tunto skautai. Kartu su jais atvyko LSB Vidurio rajono vadeiva ps. Ant. Banionis ir Baltijos tunto tuntininkas ps. Alg. Manvydas.

Šeštadienis buvo skirtas sporto žaidynėms St. Clair poilsio centro salėje. Jas atidarė Clevelando Pilėnų tunto tuntininkas v. s. Pr. Karalius. Buvo trys krepšinio susitikimai. Baltijos ir Pilėnų tuntų komandų susitikimą laimėjo clevelandiečiai 48:46 pasekme. Detroito DLK Mindaugo skautų draugovė po apylygio žaidimo laimėjo prieš Clevelando Vytauto Didžiojo drvę 35:31. Paskutinieji prie krepšio varžėsi jūros skautai. Clevelandiškiai buvo nepasiruošę šiam susitikimui, ir Detroito Šarūno laivas laimėjo prieš Clevelando kpt. Stp. Dariaus laivą 33:25 pasekme.

Buvo du stalo teniso susitikimai. Mindaugininkų trejetukas laimėjo prieš vytautininkus 3:0. Susitikimas tarp tuntų baigtas Pilėnų tunto pergale 2:1. Tinklinio rungtynes tarp Baltijos ir Pilėnų tuntų komandų laimėjo Clevelando Pilėnų tuntas 2:1 pasekme.

Sekmadienį, kovo 30 d., po pamaldų Šv. Jurgio bažnyčioj, lietuvių salėje buvo žaidynių dalyvių sueiga ir vėliau skautų ir skaučių tėvų bei vadovų susirinkimas. Pilėnų t. reikalų vedėjas v. s. V. Kizlaitis supažindino dalyvius su Detroito skautais bei jų vadovais, pranešė žaidynių pasekmes ir įteikė laimėtojams savo asmeniškas dovanas.

Skautų tėvų ir vadovų susirinkimui ps. A. Banionis skaitė pranešimą apie Lietuvos Skautų Brolijos padėtį pasaulio skautų šeimoje ir sėkmingus mūsų skautų žygius pernykštėje Amerikos skautų stovykloje ir jubilėjinėje tarptautinėje skautų stovykloje Anglijoje. Mūsų skautų žygiai tarptautinėje skautiškoje arenoje buvo vertingas įnašas bendron visų lietuvių kovon. Kiekviena proga išnaudota supažindinti kitų tautų jaunimo su Lietuva ir jos likimu. Lietuvių visuomenės aukos "džiamborės" fondui, kuris įgalino mūsų skautus atlikti tokius žygius kitų tautų tarpe, buvo išnaudotos labai veiksmingai.

Tautinės stovyklos organizacinės komisijos pirmininkas v. s. Pr. Karalius papasakojo apie šios komisijos darbus. Jis plačiau apibūdino Highland State Park, prie Pontiac Mich., kur rugpjūčio 15 — 30 dienomis įvyks tautinė stovykla. Skatino ne tik skautus ten stovyklauti, bet ir jų tėvus ten atvykti. Ragino būsimuosius stovyklautojus jau dabar taupyti pinigus, nes iki to laiko nejučiomis susirinks stovyklapinigiai.

Ps. Ant. Banionis susirinkusiems svečiams parodė savo praėjusios vasaros kelionių į "džiamborės" vaizdų filmą. Pastarasis gražiai paryškino jo pasakotus įspūdžius.

Toks bendravimas tarp kaimyninių skautiškų vienetų yra skatintinas ir palaikytinas. Tautinė stovykla duos progą tuos santykius praplėsti. **sks**

AR VERTA STUDIJUOTI?

Š. m. balandžio 20 d. 3 val. p. p. Jaunimo centre ASS Chicagos skyrius ruošia informacinę popietę, kurios tikslas yra su pažindinti augštesniąsias mokyklas baigiančius mokinius ir jų tėvelius su tolimesnių studijų galimybėmis JAV, o ypatingai Chicagos universitetuose. Keletoje trumpų paskaitėlių ir po to sekančiose diskusijose bus

Viename ūkyje, Kanadoje, oro susisiekimo pareigūnė maitina pienu avinėlį. (INS)

bandoma atsakyti nevienam abiturientui iškylančius klausimus: Ar verta studijuoti? Kokią profesiją pasirinkti? Kur studijuoti? Kiek kainuoja studijos vieniems metams? Kur galima gauti stipendijų? Amerikos universitetų santvarka ir kt.

Šios informacinės popietės pravedimu rūpinasi jau čia, Amerikoje, studijas baigę ir pokolegines studijas tęsią akademikai skautai G. Mačiuikienė, V. Šernius ir Eug. Vilkas. Visas Chicagos jaunimas, o ypatingai būsimieji abiturientai ir jų tėveliai kviečiami dalyvauti. Įėjimas — nemokamas.

WORCESTERIO SKAUTŲ LINKSMAVAKARIS

Worcesterio skautų vyčių draugovė balandžio 19 d., šeštadienį, 7 val. vak. Maironio parke rengia linksmavakarį — šokius. Bus įdomi programa, kurią atliks patys skautai vyčiai. Po programos seks šokiai. Taip pat bus galima gauti skanių lietuviškų užkandžių ir įvairių gėrimų. Visi skautai, skautės, tėveliai, Worcesterio apylinkės visuomenė ir jaunimas kviečiami atsilankyti ir linksmai praleisti laiką.

R. M.

ASS NARIŲ ŽINIAI

Š. m. balandžio 18 d. 8 val. vak. Jaunimo centre šaukiama ASS Chicagos skyriaus ir akademikų skautų ramovės bendra sueiga. Vienu programos punktų yra numatytos diskusijos tema "Akademiko skauto paskirtis". Visi ASS nariai kviečiami ko gausiau dalyvauti.

VILKIUKŲ VASAROS STOVYKLA

Atlanto rajono vilkiukams (skautai 8 — 12 m.) yra rengiama atskira dviejų savaičių stovykla. Stovyklos laikas yra numatytas pirmąją liepos mėn. pusę, o vieta — Hartfordo ir Waterburio apylinkėse. Šiai stovyklai suorganizuoti ir vadovauti yra pakviestas patyręs skautininkas M. Manomaitis iš Bostono. Jo vadovaujamas reprezentacinis lietuvių skautų vienetas pasižymėjo ypatingai augštu skautavimo lygiu 1957 m. Amerikos skautų "džiamborėje", Valley Forge, Pa. Stovyklos mokestis — 15 dol. Smulkesnės informacijos bus suteiktos per vienetų vadovus. **sks**

MŪSŲ PASTOGĖJE

— **Pasirengimai "skautoramai"** vyksta visu atsidėjimu. Š. m. balandžio 10 d. dr. Stp. Biežio rezidencijoje įvyko Chicagos Lietuvių Skautams Remti Draugijos ir skautų vadovų pasitarimas "skautoramos" reikalais. Posėdyje dalyvavo dr-jos pirm. dr. Stp. Biežis, dr-jos nariai s. M. Tumienė, J. Jurkūnas, J. Kalvaitis ir A. Siliūnas, Chicagos skautų ir skaučių tuntų tuntininkai — Aušros Vartų s. S. Stasiškienė, Lituanicos s. Pr. Nedzinskas ir Baltijos Jūros ps. E. Vengianskas. ASS Chicagos skyrių atstovavo senj. S. Banaitis ir senj. R. Vėžys, Korp! Gintaras — senj. K. Butkus, tėvų komiteto atsovas V. Radžius, s. dr. K. Aglinskas, v.s. A. Aglinskas ir dr. M. ir S. Budriai. Aptarta "skautoramos" programa, generalinės repeticijos, skautų vienetų darbų paroda ir kiti reikalai. Skautų vienetų darbų paroda įvyks balandžio 27 d. 1 val. p. p. Marijos augštesn. mokyklos apatinėje salėje.

— **Visa eilė skautų vadovų** kandidatuoja į JAV Lietuvių Bendruomenės Tarybą ir Pasaulio Lietuvių Bendruomenės Seimą. Tarybon ir seiman kandidatuoja s. V. Kamantas, ps. R. Mieželis ir v. s. dr. K. Žilinskienė; vien tarybon — ps. Ant. Banionis. Seiman — s. dr. J. Gimbutas, J. Kregždys ir v. s. O. Zailskienė.

— **New Yorko skaučių** Neringo vietininkija šv. Jurgio — skautų kankinių — dienos proga pertvarkoma į Neringos skaučių tuntą. Tuntininkė — v. sl. Aldona Noakaitė.

— **Pas ps. Albiną Augustiną,** 4612 So. California Ave., Chicago 32, Ill., LSB tiekimo skyriaus įgaliotinį, galima gauti įvairių skautiškų ženklelių, o taip pat ir "White Badge" — reprezentacinį leidinį apie lietuvius skautus anglų kalba.

— **Lituanicos skautų tunto** darbų parodėle, kuri įvyks "skautoramos" metu, rūpinasi v. sl. Albinas Keleris.

— **Worcesterio Neringos** vietininkijos vadija pasiskirstė pareigomis: v-jos adjutantė psl. D. Marcinkevičiūtė, tautinių šokių grupės vadovė v. sl. J. Vizbaraitė, v-jos ižd. G. Česėnaitė ir paukštyčių dr-vės adjutantė D. Palubeckaitė.

— **JAV Vidurio rajono** vadeiva ps. Ant. Banionis, Detroite, paskelbė aukų vajų "džiamborės fondui". Šv. Jurgio dienos proga visi skautai ir vadovai skatinami aukoti pagal išgales, nes ne aukos dydis, bet pareigingumas yra svarbu.

— **JAV Vidurio rajone** užregistruotas atskirai veikiąs Šarūno skautų vyčių būrelis East St. Louis, Ill. Būrelio vadovu yra ps. Z. Grybinas.

JONAS GRADINSKAS
J. G. TELEVISION CO. • 2512 W. 47th Str. • FRontier 6-1998
RADIJAI, PATEFONAI, TELEVIZIJOS, ORO VĖSINTUVAI
DUODAM IŠSIMOKĖTINAI. PRIIMAME SENUS. TAISOM
MEŠKERIOTOJŲ
radijas: dydis — tik 4½ inčo, svoris — tik 10 uncijų. Veikia kaip 6 lempų aparatas. Lengvai telpa marškinių kišenėj.
Atidara kasdien lig 6 val. v., pirm. ir ketv. lig 9 v.v. sekm. uždaryta

Pradėkite taupyti šiandien; turėsite rytoj!
Taigi, dabar pradėkite taupyti šioje lietuviškoje įstaigoje — BRIGHTON SAVINGS AND LOAN!
Kiekvieno taupytojo indėliai apdrausti iki $10,000.00
BRIGHTON SAVINGS AND LOAN ASS'N
4071 Archer Ave., į vakarus nuo California Ave.
CHARLES ZEKUS, Sekretorius
OFISO VALANDOS:
Pirmadieniais, antrad., penktad. ir šeštad. 9 v. r. iki 4:30 p. p. Trečiadieniais uždaryta visą dieną. Ketvirtadieniais 9 val. ryto iki 8 val. vak.

THE BIGGEST DOLLAR IN THE WORLD IS THE DOLLAR YOU SAVE!

Remiantis Chicagos Savings Bendrovės praeitimi, nuo pat jos įsikūrimo 1924 met., jos pavyzdinga biznio tvarka, ypatingai indėlių saugumo ir dividendų našumo atžvilgiu, nėra saugesnės ir pelningesnės įstaigos pasidėti taupomus pinigus. Pasidėję taupinius pas mus gausite ne tiktai saugumą — jų apdraudimą iki $10,000.00, augštą dividendą, bet ir daugelį kitų patarnavimų veltui, už kuriuos kitose įstaigose turėtumėte mokėti.

Taupytojų patogumui Chicago Savings Bendrovės įstaiga yra viena iš gražiausių ir moderniausiai įrengtų visoje Illinois Valstybėje.

Milijonai dolerių morgičių paskoloms. Ant prieinamų išlygų. Lengvais išmokėjimais. (Darome paskolas iki 25 metų išmokėjimo ant t inkamų nuosavybių).

Rašykite dėl informacijų Mūsų turtas arti $24,000,000.00

CHICAGO SAVINGS & LOAN ASSOCIATION
6245 So. Western Ave. Tel. GRovehill 6-7575 Chicago, Illinois
Atdara: pirmadienį nuo 12 iki 8, antradienį ir penktadienį nuo 9 iki 4, ketvirtadienį nuo 9 iki 8.
Trečiadienį uždaryta visą dieną, o šeštadienį nuo 9 iki 2 valandos po pietų.

DR. J. ir K. AGLINSKAI
GYDYTOJAI IR CHIRURGAI
5430 S. Kedzie Ave.
Priima ligonis pagal susitarimą. Dėl valandos skambinti telefonu HEmlock 4-1562 nuo 2 iki 9 val. p.p. kasdien, išskyrus trečiad. ir šeštad.

DR. ANNA BALIUNAS
AKIŲ, AUSŲ, NOSIES IR GERKLĖS LIGOS
Pritaiko akinius
6322 South Western Avenue
Val.: kasdien 10—12 val. ir 7—9 val. vak. Šeštadieniais 10—1 val. Trečiadieniais uždaryta. Kt. laiku susitarus.
Ofiso telefonas PR 8-3229
Rez. telef. WAlbrook 5-5076

DR. VL. BLAŽYS
PLAUČIŲ IR VIDAUS LIGOS
4701 South Damen Avenue
Kampas 47-tos ir Damen Ave.
Val. kasdien nuo 6—8 val. vak.
Šeštad. 2—4 val. vak.
Trečiad. ir kitu laiku pagal sutartį
Ofiso telef. LAfayette 3-6048
Rez. WAlbrook 5-3048

Tel. ofiso HE 4-5849, rez. HE 4-2324
DR. PETER T. BRAZIS
GYDYTOJAS IR CHIRURGAS
2434 West 71st Street
Val. Pirm., ketvir., penkt. 1-4 ir 7-9
Antr. 1-6, treč. ir šešt. pagal sutartį, sekm. uždaryta.

Tel. ofiso HE 4-5758. Res. GR 6-3404
DR. S. ir M. BUDRYS
GYDYTOJAI IR CHIRURGAI
(Bendra praktika ir Alergija.)
2709 West 51st Street
Valandos: pirm., antr., ketvirt., penk. 2-4; 6-8 v. v.; šešt. 2-4 v. p. p.

WA 5-9106 RA 6-1190
DR. JONAS G. BYLA
NERVŲ - SMEGENŲ LIGOS, CHIRURG.
104 S. Michigan Avenue.
Kamb. 615
Konsultacija tik susitarus

DR. Z. DANILEVIČIUS
GYDYTOJAS IR CHIRURGAS
spec. vidaus ligos
6317 South Western Ave.
Tel.: ofiso — REpublic 7-4900
namų — GRovehill 6-8161
Valandos: kasdien 2-7 val. p. p., šeštad. 1-5 val. p. p., trečiadieniais uždaryta.
Dėl tikslaus priėmimo laiko (appointment) malonėkite susitarti telefonu ar asmeniškai, kad nereikėtų ilgai laukti.

DR. T. DUNDULIS
GYDYTOJAS IR CHIRURGAS
4157 Archer Avenue
Ofiso val. nuo 2-4 ir nuo 6-8:30 val. vak. Šeštadieniais nuo 2 iki 4 popiet.
Trečiadieniais pagal sutartį
Ofiso tel. VIrginia 7-0036
Rezidencijos tel. BEverly 8-8244

Ofiso HE 4-1414 arba RE 7-9700
Rezid. RE 7-6867
DR. B. GAIŽIUNAS
GYDYTOJAS IR CHIRURGAS
Specialybė akušerija ir moterų ligos
2454 West 71st Street
(71-os ir Campbell Ave. kampas)
Val: kasdien 1—3 ir 6—8 val. vak. Šeštadieniais 1—4 p. p. Trečiadieniais uždaryta.

Tel. ofiso PR 6-3838, rez. RE 7-9199
DR. A. JENKINS
GYDYTOJAS IR CHIRURGAS
(LIETUVIS GYDYTOJAS)
2500 West 63rd Street
Val. kasdien nuo 2—4 p. p. ir 7:30 iki 9 val. Trečiad. ir šešt. uždaryta.

Telefonas GRovehill 6-1595
DR. ALDONA JUŠKA
AKIŲ LIGŲ SPECIALISTĖ
— PRITAIKO AKINIUS —
Valandos: 9—12 ir 7—9 v. v. pagal susitarimą išskyrus trečiadienius
2422 W. Marquette Road

Ofiso ir buto tel. OLympic 2-1381
DR. F. V. KAUNAS
GYDYTOJAS IR CHIRURGAS
1407 So. 49th Court, Cicero
Kasdien 10—12 ir 4—7 val. Trečiad. ir šeštad. tik 10—12 val

Tel. — REliance 5-1811
DR. WALTER J. KIRSTUK
GYDYTOJAS IR CHIRURGAS
(Lietuvis gydytojas)
3925 West 59th Street
Val.: Pirmad., antrad., ketvirtad. ir penktad. nuo 1—4 p. p., 6:30 - 8:30 val. vak. Trečiad. ir šeštad. 1 - 4 val. popiet.

Tel. ofiso OLympic 2-4159
DR. P. KISIELIUS
GYDYTOJAS IR CHIRURGAS
4938 W. 15th St., Cicero
Kasdien 1—3 val. ir 6—8 val. vak. išskyrus trečiadienius
Šeštadieniais 12 iki 4 popiet

Ofiso telef. LAfayette 2-3210, jei neatsiliepia, šaukite KEdzie 3-2868
DR. EMILY V. KRIKAS
GYDYTOJA IR CHIRURGĖ
4146 S. Archer Ave.
VAL.: Kasdien popiet nuo 12—3 val. vak., pirm., antr., ketvirt. 6—9 val. Trečiadieniais tik susitarus

DR. IRENA KURAS
GYDYTOJA IR CHIRURGĖ
KŪDIKIŲ IR VAIKŲ LIGŲ SPECIALISTĖ
7156 South Western Avenue
(MEDICAL BUILDING)
Pirmad., antrad., ketv. ir penktad. nuo 11 val. ryto iki 1 val. p. p. ir nuo 6 v. — 8 val. vakare. Trečiad. nuo 11 val. ryto — 1 v. p. p. Šeštad. 11 val. ryto iki 3 val. popiet
Office tel. RE 7-1168
Res. tel. WAlbrook 5-3765

Res. tel. PR 6-4732
DR. A. MACIŪNAS
CHIRURGAS
2454 W. 71 St. (71 ir Campbell Ave.)
Tel. HE 4-1202 arba RE 7-9700
Val.: pirmadieni, ketvirtad. ir šeštad. 1-4 popiet. Antrad. ir penkt. 5-8 v. v. Treč. uždaryta.

Ofiso HE 4-1818 arba RE 7-9700
Rez. PR 6-9801
DR. J. MEŠKAUSKAS
GYDYTOJAS IR CHIRURGAS
Specialybė — vidaus ligos
2454 West 71st Street
(71-os ir Campbell Ave. kampas)
Val.: kasdien 9—11 ryto ir 4—8 v. v. Šeštadieniais 9—11 ryto ir 2—4 p. p. Trečiadieniais uždaryta.

DR. JULIJA MONSTAVIČIUS
GYDYTOJA IR CHIRURGĖ
Office: 10748 South Michigan Ave.
Buto 1653 W. 103 St., Beverly Hills
Val.: kasdien nuo 6 v. v. iki 9 v. v., išskyrus trečiad. šeštadieniais nuo 1 iki 4 val. popiet.
Tel. ofiso — PUllman 5-6766
Buto — BEverly 8-3946

Ofiso HEmlock 4-5815
Rez. HEmlock 4-3751
DR. A. NARBUTAS
PLAUČIŲ IR VIDAUS LIGOS
2745 West 69th Street
Priešais Šv. Kryžiaus ligoninę
Priima pagal susitarimą

DANTISTAS
DR. J. A. PAUKŠTYS
4253 So. Whipple Street
(Arti Archer Ave.)
Valandos: nuo 10 iki 12; 2—6; 7—9
Šeštad. 10—12. Trečiad. uždaryta
LAfayette 3-4949
Namų — CEdarcrest 3-7786

DR. VLADAS PRUNSKIS
GYDYTOJAS IR CHIRURGAS
3259 South Halsted Street
Kasdien 3—7 val. vak. Šeštad. nuo 1—5 val. vak.
Trečiad. ir kitu laiku pagal sutarimą
Ofiso tel. VIctory 2-1484. Rez. 2437 W. 62nd St., tel. REpublic 7-8818

Ofiso telefonas — BIshop 7-2525
DR. AL. RAČKUS
GYDYTOJAS IR CHIRURGAS
4342 Archer Avenue
(Kampas Kedzie ir Archer)
VAL. kasdien nuo 2 iki 9 val. vak. Trečiad. ir sekmad. tik susitarus

DR. J. RIMDZUS
CHIROPRACTOR
1428 Broadway, Gary, Indiana
Val.: pirm. 3-8 v. vak., šešt. 10-12 val. prieš piet. Kitu laiku pagal susitarimą. Tel.: Office Gary TUrner 3-9902. Res. Ch-go Bishop 7-5833.

DR. ZIGMAS RUDAITIS
Spec. ORTOPEDINĖS LIGOS
2745 West 69th Street
Priešais Šv. Kryžiaus ligoninę
Telef. REpublic 7-2290
VAL.: Pirmad., antr., ketv. penktad. nuo 9 iki 11 ryte ir nuo 6—8 val. v. Šeštad. nuo 2—4. Trečiadieniais ir kitu laiku susitarus telefonu.

DR. ANT. RUDOKAS, Opt.
Tikrina akis ir pritaiko akinius, keičia stiklus ir rėmus
4455 S. California Ave. YA 7-7381
Val.: 10 ryto iki 8 vak. (trečiad. uždaryta. Šešt. 10 v. r. iki 3 p. p.

P. ŠILEIKIS, O. P.
Orthopedas - Protezistas
Aparatai-Protezai, Med. bandažai. Spec. pagalba kojoms (Arch Supports) ir t.t.
Val. 9 - 4 ir 6 - 8. Šeštadieniais 9 - 1
ORTHOPEDIJOS TECHNIKOS LAB.
2850 W. 63rd St., Chicago 29, Ill.
Tel. PRospect 6-5084

DR. J. J. SIMONAITIS
GYDYTOJAS IR CHIRURGAS
Naujas adresas: 4255 W. 63rd St.
Ofiso tel. REliance 5-4410
Rezid. telef. GRovehill 6-0617
Valandos: 1-3 p. m., 6-8 p. m.
Penktad. tik po pietų.
Trečiad. ir šeštad. pagal sutartį.

Ofiso telef. CLiffside 4-2896
Rezid. telef. LAfayette 3-1172
DR. P. STRIMAITIS
GYDYTOJAS IR CHIRURGAS
1724 West 47th Street
(kampas 47th ir S. Hermitage)
Val.: nuo 2 iki 4 ir 6 iki 9 val. vak Šeštad. nuo 2 iki 6 val., išskyr. sek

DR. FL. TALLAT-KELPŠA
Ofisai 20 North Wacker Drive
(Civic Opera House,kamb. 858)
Val.: kasdien 12 iki 4 val.
Telef. CEntral 6-2294
5002 West 16th Str., Cicero
Val.: kasdien 5-8, šeštad. 1-2 val.
Tel. TOwnhall 3-0959
Kitu laiku ir trečiad. susitarus
Rezid. telef. HEmlock 4-7080

DR. VYT. TAURAS
GYDYTOJAS IR CHIRURGAS
(Bendra praktika ir moterų ligos)
Ofisas ir rez. 5100 S. Western Ave.
Tel. PRospect 8-1223 ar TR 3-5577
Ofiso val.: Pirm. 8-10 v. v., Antrad., Treč. ir Penkt. 6-9 val. vak., Šeštad. 2-4 val. popiet ir sulig susitarimu.

Tel. ofiso HE 4-2123, rez. GIb. 8-6195
DR. V. P. TUMASONIS
CHIRURGAS
2454 West 71st Street
(71st ir So. Campbell Ave.)
Val.: pirmad. ir ketvirtad. 5-9 v. vak. Antrad. ir penkt. 1-5, Šeštad. 2-4. Trečiadieniais uždaryta.

Telefonas GRovehill 6-2823
DR. A. VALIS-LABOKAS
GYDYTOJAS IR CHIRURGAS
Specialybė: AKUŠERIJA ir MOTERŲ LIGOS
2524 West 69th Sreet
(69-tos ir S. Maplewood Ave, kamp.)
Valandos: nuo 1-4 ir 6-8 val. vak Šeštadieniais nuo 1-4 val. popiet.

Tel. ofiso PRospect 6-9400
Rezid. PRospect 6-9400
DR. ONA VAŠKEVIČIUS
(Vaškevičiūtė)
GYDYTOJA IR CHIRURGĖ
6248 South Kedzie Avenue
Val. kasdien 1-3 p. p. ir nuo 6-8 val. vak. Šešt. 1-4 p. p. Trečiadieniais ir kitu laiku tik susitarus.

Tel. ofiso VIctory 2-1561
Rez. VIctory 2-0742
DR. V. VILEIŠIS
GYDYTOJAS IR CHIRURGAS
802 West 31st Street
Kamp. Halsted ir 31-mos gatvių.
Priėmimo valandos kasdien: 1-4 p. p. ir nuo 6-8 v.v. šeštad. 1-4 val. popiet.

Tel. ofiso PR. 6-6446, rez. HE 4-3150
DR. F. C. WINSKUNAS
GYDYTOJAS IR CHIRURGAS
2420 West Marquette Rd.
Val. nuo 2 iki 4 p. p.; 7 iki 8 v. v. Trečiad. ir šeštad. pagal sutartį.

DR. P. Z. ZALATORIUS
GYDYTOJAS IR CHIRURGAS
1821 So. Halsted Street
Tel. ofiso CA. 6-0257, rez. PR. 6-6659
Rezid. 6600 S. Artesian Ave.
VAL. 11 v. r. iki 3 p. p., 6—7 v. v.

DR. G. SERNER
LIETUVIS AKIŲ GYDYTOJAS
25 metų patyrimas

Tel.: YArds 7-1829
Pritaiko Akinius
Kreivas Akis Ištaiso.
Ofisas ir Akinių Dirbtuvė
756 WEST 35th STREET
Valandos: nuo 10 iki 2, nuo 6 iki 8.
Treč. uždaryta. Penkt. ir šešt. 10 — 2 val. po pietų. Arba pagal susitarimą.

ANATOLIJAUS KAIRIO
trijų veiksmų komedija
iš lietuvių gyvenimo
J. A. Valstybėse
DIAGNOZĖ
Kaina: $2.00, 150 pusl.
Užsakymus ir pinigus siųskite:
DRAUGAS
4545 West 63rd Street,
Chicago 29, Ill.

Platinkite "Draugą"

DRAUGAS
THE LITHUANIAN DAILY FRIEND
4545 West 63rd St., Chicago 29, Illinois Tel. LUdlow 5-9500

Entered as Second-Class Matter March 31, 1916, at Chicago, Illinois Under the Act of March 3, 1879

Member of the Catholic Press Ass'n
Published daily except Sundays and days after Christmas and Easter by the Lithuanian Catholic Press Soc'y

SUBSCRIPTION RATES
$10.00 per year outside of Chicago
$12.00 per year in Chicago & Cicero
$10.00 per year in Canada
Foreign $12.00 per year

PRENUMERATA:	Metams	½ metų	3 mėn.	1 mėn.
Chicagoj ir Ciceroj	$12.00	$6.50	$3.50	$1.50
Kitur JAV ir Kanadoj	$10.00	$5.50	$3.00	$1.25
Užsienyje	$12.00	$6.50	$3.50	$1.50

Redakcija straipsnius taiso savo nuožiūra. Nesunaudotų straipsnių nesaugo, juos grąžina tik iš anksto susitarus. Redakcija už skelbimų turinį neatsako. Skelbimų kainos prisiunčiamos gavus prašymą.

BUDĖKIME IR RUOŠKIMĖS

Jau aišku — didžiųjų valstybių vyriausybių galvų konferencija įvyks. Washingtonas, taip pat ir kitos demokratijų sostinės jau pradėjo ruoštis susitikimui su Sovietų Sąjungos diktatoriumi Nikita Chruščevu. Pirmieji žingsniai jau padaryti. Sutikta, kad JAV, Anglijos ir Prancūzijos ambasadoriai Maskvoje tartųsi su sovietais ir darytų pirmuosius pasiruošimus vyriausybių vadovų konferencijai.

Maskva, keliais atvejais kėlusi reikalą sušaukti šią konferenciją, nenorėjo paruošiamųjų pasitarimų, o Vakarai reikalavo, kad reikia gerai pasiruošti, jei norima tokią konferenciją šaukti. Tokį paruošimą pirmoj eilėj turi padaryti ambasadoriai, o vėliau — užsienio reikalų ministeriai. Vakarai, ypač Washingtonas, bijojo, kad, susirinkus "keturiems didiesiems" be paruošto plano ir nenumačius galimumų ką nors pozityvaus atlikti taikos reikalui, konferencija būtų tik tuščiažodžiavimo ir pasibarimo mitingu. Tokį mitingą Chruščevas panaudotų komunistinei propagandai. Prieš tokiu būdu sušauktą konferenciją aiškiai buvo pasisakęs prezidentas Eisenhoweris.

Bet, nepaisant pirmesnio gana griežto prezidento nusistatymo, matome, kad dar šą savaitę, rodos ketvirtadienį, ambasadoriai Maskvoje jau tarsis. Maskva padarė lyg ir nuolaidą. Sutiko pradėti pasitarimus nuo ambasadorių. Nors to pasitarimo darbotvarkė dar ir nebuvo visai aiški, bet vis tik Vakarai pakrypo ton pusėn.

Matyt, kad Washingtoną tuo keliu eiti palenkė įkyrus Maskvos reikalavimas ir anglų bei prancūzų daromas spaudimas. Ir Nato pasisakė už konferenciją. Vadinas, ambasadoriai paruoš darbotvarkę ir nustatys laiką užsienio reikalų ministerių konferencijai, o toji galutinai paruoš planus vyriausybių vadovų konferencijai.

Tiesa, gali dalykai užkliūti ambasadorių arba užsienio reikalų ministerių konferencijoje ir vyriausybių vadovų susitikimas gali neįvykti. Mūsų manymu, būtų labai gerai, jei taip atsitiktų. Tačiau tokių galimybių nėra daug. Kartą pakliuvus į komunistines pinkles, ne taip jau lengva bus iš jų išsipainioti.

Visuose tuose pasitarimuose Vakarai gal ir nebus nuolaidūs Maskvai, tačiau pats sutikimas su ja kalbėtis jau yra didelė nuolaida iš Vakarų pusės ir tuo pačiu stambus sovietų laimėjimas. Konferencijai gali visai nesisekti, nė vieno susitarimo gali nepadaryti, bet bolševikams iš to visvien bus daug naudos. Pagaliau, jei ir pavyktų susitarti nusiginklavimo ir bendrais taikos klausimais, nėra jokios garantijos, kad Maskva vykdytų tuos susitarimus.

"Budėkime ir ruoškimės" — tokia antrašte pavadinome šį straipsnį. Kodėl — nė klausti nereikia. Ar bus susitarta iš anksto, ar ne, vyriausybių vadovų konferencijoj, jei ji įvyks, vis vien bus iškeltas klausimas pripažinti Sovietų Rusijos grobį, palikti jai visa tai, ką ji turi pasigrobusi. Jį iškels Maskva. Ir todėl mus reikia akylai budėti ir būti pasiruošusiais kiekvienu atveju reaguoti. Reikia manyti, kad Amerikos Lietuvių Taryba tuojau padarys žygius Washingtone, paruoš ir įteiks prezidentui ir valstybės sekretoriui atitinkamus memorandumus.

Jei ambasadorių ir užsienio reikalų ministerių konferencijose bus sutarta kviesti vyriausybių galvas į pasitarimą, mums reikia būti gerai pasiruošusiems ir reikalui esant padaryti tinkamus žygius. Labai gerai, kad š. m. birželio pabaigoje yra šaukiamas Amerikos Lietuvių Kongresas, nes maždaug tuo laiku, o gal ir truputį vėliau, gali įvykti toji konferencija. Todėl reikia gerai pasiruošti kongresui. Jis turi būti gausus dalyvių skaičiumi, nes tikriausiai jam teks tarti autoritetingą žodį JAV vyriausybei, pareiškiant savo nusistatymą ir pareikalaujant nedaryti sovietams jokių nuolaidų ir nepripažinti "status quo", bet priešingai — reikalauti, kad sovietai atšauktų visas savo jėgas ir administraciją iš Lietuvos ir kitų jiems nepriklausančių kraštų, leisdami patiems žmonėms būti savo krašto šeimininkais ir gyventi laisvu bei nepriklausomu gyvenimu.

Ludwig Zind, 51 metų, buvęs mokytojas, yra pirmas žmogus Vakarų Vokietijoje, kuris 25 metų laikotarpyje kaltinamas antisemitizmu. Jis turės kalėti 1 metus. (INS)

KOMUNIZMO ŽLUGIMO IŠVAKARĖSE

IGNAS PAŠILIS, Chicago, Ill.

Nežiūrint to, kad Chruščevas, laikinai apsiavęs diktatoriškus Stalino batus, visokiais būdais gąsdina laisvąjį pasaulį, raudonoji komunizmo saulė, nors ir pamažu leidžiasi žemyn. Netrukus ji pradės leistis sparčiau. Komunizmas savo galybės viršūnę buvo pasiekęs prieš pat Stalino mirtį. Po jo mirties daug raudonųjų stabų vienas po kito sugriuvo, iki dabar iškilo Chruščevas. Pastarojo likimas taip pat yra aiškus, žinant, ant kokio netvirto pastovo jis stovi.

Stalinas ilgai išsilaikė labiausiai dėka jo įvesto pasibaisėtinai žiauraus teroro. Jis turėjo eilę žmonių, kurie jam uoliai dirbo. Vieni jų dirbo iš baimės, kiti dėl naudos, kiti vėl mažiau ar daugiau tikėjo komunizmu. Jų eilės po Stalino mirties smarkiai praretėjo. Ir kaip tik ne kieno kito, kaip tik Chruščevo "nuopelnu' dėka jos ir praretėjo. Nužudęs Beriją, tiesa, jis nedrįso žudyti kitų. Tačiau jis visdėlto pašalino tokius stambius ryklius, kaip Malenkovas, Molotovas, Žukovas ir visa eilė kitų. Paskiausiai pašalino net ir savo dažną "sputniką" Bulganiną. Pašalins jis jų ir daugiau. Tačiau nei pašalintieji, nei jų sėbrai to nepamirš.

Parako statinės

Teroro baimė dar tebeviešpatauja Rusijoje ir Kremliaus užgrobtuose kraštuose. Tačiau ir toji baimė pradeda dezintegruotis. Rytų Vokietijos, Lenkijos ir ypač Vengrijos įvykiai ne tik smarkiai sukrėtė komunistinį milžiną, bet ir parodė tiek laisvajam pasauliui, tiek patiems bolševikų vadams, kad pavergtaisiais pasitikėti negalima. Veltui Chruščevas važinėjo dabar Vengrijon gąsdinti vengrų, kad jie niekada nebegalės sukilti prieš engėjus, kurie juos kiekvienu momentu sutriuškins. Ven grai bolševikų nesibijo, tik po Chruščevo "draugiško vizito" dar labiau jo ir raudonųjų jo gaujų nekenčia.

Šiandien ne vien pavergtosios tautos, bet ir tokios komunizmo tvirtovės, kaip Rusija ir raudonoji Kinija, tikrovėje tėra didelės parako statinės, kurios vis tiek vieną dieną sprogs ir išsprogdins į padanges visą komunizmą.

Jei valdovas yra valdomųjų mylimas ir gerbiamas arba bent turi pakankamai galios, jis gali ilgai valdyti. Meilės ir pagarbos Chruščevas iš pavergtųjų niekada nesusilauks. Stalino turėtosios galybės jis taip pat nepasieks. O baimė taipgi nėra patikima valdymo priemonė, nes baimė ilgainiui tampa neapykanta, kuri kaip audra nušluoja tai, kas yra nekenčiama.

Sėdi ant vulkano

Kai laisvieji Vakarai apvylė sukilusią prieš pavergėjus vengrų tautą, daug kas nebenori daugiau tikėti, kad sovietinės imperijos viduje gali kilti revoliucija. Pats Chruščevas ir jo raudonoji kompanija anaiptol tuo nėra toki tikri. Iš čia ir jo kelionė į Vengriją, kur jis kalbėjo apie sukilimų "negalimumą" gana garsiai, kad be vengrų ir "kiti" girdėtų. Kremlius labai puikiai žino, kad visai nelauktai jiems pavergtieji gali užkurti tokią karštą pirtį, kurios jie gali ir neatlaikyti.

Nekalbant apie Kremliaus užgrobtuosius kraštus, juk ir pačioje Rusijoje jau vyksta tam tikra, nieko komunistams gero nežadanti fermentacija, kurios jie juo toliau, juo labiau nebepajėgs apvaldyti. Čia kaip tik dėl to, kad nesitikima pagalbos iš kitur, dabartiniu metu buriasi vidaus jėgos. O jų yra nemaža ir tai tokiose vietose, kur Kremliaus valdantieji visiškai nesitiki. Jie tik jaučia, kad jie sėdi ant vulkano, kurio išsiveržimo joki komunistiniai seismografai neišpranašaus. Staiga, netikėtai, įvyks baisus, milžiniškas, viską triuškinantis sprogimas, kuris aršiausių komunistų kraujuje paskandins visas rusų tautos ir kitų komunizmo vergų skriaudas.

Šitame veiksme rusų tauta nesustos pusiaukelėje. Sunaikinusi galutinai baltąjį carą su visais jo žandarais ir valdančiųjų išnaudotojų klase, rusai lygiai tą patį padarys su dabartiniu savo raudonuoju caru, visais jo čekistais — emvedistais ir visą gausią valdančiųjų išnaudotojų kliką visiems laikams nugramzdins naujosios rusų tautos revoliucijos prarajoje. Skirtumas bus tik toks, kad ši revoliucija bus daug baisesnė, negu buvo komunistinė.

Jieško išeities

Prileiskime, kad tatai neįvyks. O kas gi atsitiktų tada, jei kiltų tretysis pasaulinis karas? Nei pavergtųjų tautų karan pašaukti vyrai nebus Kremliui ištikimi, nei patys rusai be atodairos nestos kovoti už Kremliaus kriminalistų gaujos valdžią. Dažnai pačios sovietų armijos tankų ir artilerijos pabūklų vamzdžiai atsisuks prieš juos pačius ir plieno ugnimi šluos nuo tiek prisikentėjusios Dievo žemės paviršiaus tironus.

Chruščevas ir dėl to taip pat neturi jokių iliuzijų. Todėl jis dabar ir saviesiems, ir svetimiesiems muilina akis visokiais "sputnikais" ir kitokiais Azijos fakirų triukais, kol jo paties sėbrai nusuks jam sprandą. Jis net ir tai pramato. Todėl, kad kiek galima labiau nukreiptų kaikieno dėmesį "kitur", jis daro didžiausią spaudimą į Vakarų pasaulį, kad šis pripažintų esančią padėtį, t. y. legalizuotų visus komunistinius užgrobimus. Be to, jis perša koegzistencinę taiką. Tačiau, būdamas perdaug kalbus, neišmintingai ir nelaiku išsitarė, kad jis vakariečius palaidos. Vakariečiai jo žodžius gerai girdėjo ir patį komunizmą šiandien geriau pažįsta, negu pats Chruščevas. Šis storulis "proletaras", apsirengęs brangiais Italijoje siūdintais kostiumais, dar daug spaudimo į Vakarus pavartos ir daug netikėtumų pateiks, bet tai jam tiek tepagelbės, kiek žirnių svaidymas į tvirtą mūro sieną. O nespausti jis jau nebegali, kadangi jis su visu komunizmu priėjo prie tokios pat padėties, kaip savo laiku Hitleris su nacionalsocializmu.

Pastarasis grobė vieną kraštą po kito, kol Vakarai snaudė ir nesusigriebė ką daryti. Paskui tas Vakarams nusibodo, bet Hitleris įsibėgėjęs nebegalėjo su stoti ir turėjo pradėti karą, kurio gaisre jis drauge su savo režimu didžiai triukšmingai sugriuvo.

Šiandien Vakarai nesnaudžia. Jie budi, seka kiekvieną Kremliaus pajudėjimą ir, visiškai pasitikėdami realiu savo pajėgumu, sparčiai ruošiasi pasitikti Chruščevo kaupiamų debesų audrą.

Chruščevas, taip bent atrodo, dar tebetiki Markso ir Lenino išvedžiojimais apie Vakarų susmukimą ir viso pasaulio užvaldymą. Tačiau jis vieno dalyko nemato, o jei ir pamatys, tai nesupras jo tiek, kad ryžtųsi keisti savo veiklos kursą. Būtent, laisvasis pasaulis, nežiūrint visų jo negalavimų, nebėra toks pat, kokiu jis buvo Markso, Lenino ar Hitlerio laikais.

Kartą vieno žurnalisto paklaustas Leninas, kaip jam pavyko pimti Rusijos valdžią, atsakė: "Kai aš sukėliau Petrapily revoliuciją, jei ten būtų atsiradę bent keli tūkstančiai žmonių, kurie žinotų, ko jie nori, aš būčiau nepaėmęs valdžios į savo rankas".

Leninas pasakė tiesą. Ši tiesa dar tebegalioja ir šiandien ta prasme, kad šiuo metu visas laisvasis pasaulis žino, ko nori. Vakarų pasaulis nori taikos be komunizmo. Tačiau, jei Chruščevas ar, jam nuo sosto nugriuvus, kuris kitas raudonasis diktatorius vers laisvąjį pasaulį pasirinkti tarp komunizmo ir karo, bus pasirinktas karas.

Karo baimė

Karo niekas nenori, nes jis būtų daug baisesnis, negu abudu prieš tai buvusieji karai. Karo nenori ir Kremlius, nes jo bijo. Kremliaus ponai gerai žino, kad karo atveju jie rizikuoja ne tik komunizmu, bet ir savo galvomis, kurių daug daugiau nusiristų, negu po Nuernbergo teismo. Jei jie karo nesibijotų, jau seniai būtų jį pradėję. Komunistų vadai įvarė komunizmą į akligatvį, iš kurio jie nesitrauks nė žingsnio atgal vien iš principo, o pirmyn nebebus kur eiti. Todėl, neturėdami kitos išeities, jie gali pradėti karą, taip sakant, iš desperacijos. Jie ir tą galimybę pramato, todėl ruošiasi jai dieną ir naktį.

Visdėlto versti laisvąjį pasaulį priimti komunistiniai koegzistencinę taiką, o paskui žingsnis po žingsnio ir patį komunizmą, yra jiems mažesnė rizika. Tuo keliu ir einama. Bet iš to taip pat nieko nebus. O nepasisekimas šiame reikale galutinėje pasekmėje vistiek pražudytų komunistinį režimą pačios raudonosios imperijos viduje, nes šį kartą Kremlius stato viską ant vienos kortos. Šį kartą "banke" yra ir visa išpūstoji Kremliaus puikybė, paties Chruščevo ir jo klikos, o taip pat visos jų vidaus ir užsienio politikos prestižas ir daug kas kita. Iš anksto tačiau galima pasakyti, kad tie Kremliaus siekimai sukomunistinti laisvąjį pasaulį šaltojo karo keliu nepasiseks ir jų "korta" šį kartą bus tikrai sumušta.

Tad kas gi belieka?

Belieka pasakyti, kad dar mes, ši žmonijos karta, būsime liudininkais galutinio komunizmo žlugimo. Gal tai įvyks skaudžia ir labai brangia žmonijai kaina, bet taip vistiek bus. Kitaip negali būti.

Galima būtų dar pridėti, parafrazuojant patį Chruščevo per televiziją pasakytus žodžius, kad dabartinės rusų tautos anūkai (greičiausiai dar anksčiau) gyvens laisvoje Rusijos demokratinėje valstybėje ir stebėsis, kaip jų seneliai tiek ilgai iškentė vilkdami kruviną komunizmo jungą.

Buvo suvažiavę 400 mokytojų

Daugiau kaip 400 mokytojų iš 220 katalikų vadovaujamų kolegijų buvo balandžio 7—8 d. suvažiavę Philadelphia, Pa. St. Joseph kolegijos mokytojas kun. Walter J. Handren, S. J, pirmininkavo suvažiavimui. Suvažiavimą sveikino arkivysk. John F. O'Hara.

Kalėjiman už pamokslą

Pragos radijas pranešė, kad kun. Antonin Andrysek gavo pusantrų metų kalėjimo už tai, kad pasakė komunistam nepatinkantį pamokslą. Įvykis liudija kokia žodžio laisvė egzistuoja komunistų engiamuose kraštuose.

Jėzuitų vadų suvažiavimas

Philadelphia, Pa., įvyko suvažiavimas, kuriame dalyvavo iš 90 universitetų, kolegijų ir augštųjų mokyklų delegatai, kurios yra Jėzuitų ordino vadovaujamos. Suvažiavime buvo svarstoma daug pedagoginių problemų.

5,634 misionieriai

Vakarų Vokietijos katalikų centras praneša, kad vokiečių katalikų misionierių Afrikoj, Azijoj ir kitur yra 5,634 asmenys.

Nauja seminarija

Jėzuitų Wisconsin provincija planuoja pastatyti 2 mil. dol. vertės seminariją netoli St. Bonifacius, Minn. Apie tai paskelbė jėzuitų provinciolas Leo J. Burn, SJ. Į tą seminariją bus perkelta jėzuitų mažoji seminarija iš Oshkosh, Wis.

NAUJA MAISTO-MĖSOS KRAUTUVĖ
VOSYLIUS FOOD MART
2433 West 69th Str. Tel. PRospect 8-9129
ŠVIEŽIA MĖSA, SAVO GAMYBOS DEŠROS: ŽALIOS IR RŪKYTOS, MEDŽIOKLINĖS, KUMPIAI SKILANDŽIAI IR KITI PRODUKTAI.
Atidara kasdien nuo 8 val. ryto iki 7 val. vakaro.

Spaudoj ir gyvenime

APIE AUKOJIMĄ

Gausiai iliustruotas ir turiningas žurnalas "Lietuvių Dienos" tęsia toliau spausdinimą atsakymų į anketą apie aukos pareigą. Dr. Vyt. Bieliausko žodis net yra išspausdintas vedamuoju. Jis sako:

"Savanaudiškumas ir gobšumas yra vieni iš savotiškų emigrantų bruožų, kurie galbūt suprantami psichologiškai, bet nepateisinami morališkai. Savanaudiškumas yra sunaikinęs didžiausias emigrantų kolonijas ir jis be atodairos ėda mūsų bendruomenę. Aukoti — reiškia ko nors atsisakyti; gi ko nors atsisakyti — reiškia įžiūrėti prasmę tame, dėl ko auka yra daroma. Matyti prasmę aukoje — reiškia tikėti, pasitikėti ir neprarasti vilties. Dėl to tautiniu atžvilgiu aukojimas ne tik padės įvairioms organizacijoms ir per jas pagalbos reikalingiems individams, bet taip pat padės ir aukotojui prisiminti, kas jis yra ir ko jis siekia. Šitoks prisiminimas yra naudingas ir reikalingas kiekvienam išeiviui, jei jis nenori nutautėti. Iš nutautėjusio lietuvio, nors ir pinigingo, Lietuva tikrai daug pagalbos nesulauks".

Savo straipsnį dr. Bieliauskas baigia žvilgsniu į Lietuvą:

"Visa mūsų tėvynė kenčia ir aukojasi kasdien. Be aukos jos nebūtų buvę, — be aukos jos ir nebus. Bet ji yra ir bus net ir tada, jei visi emigrantai savo lizdą ir savo skolą tėvynei užmirštų. Lietuva mums yra tikrai daugiau reikalinga, negu mes jai".

PLATUS KULTŪRINIS DĖMESYS

"Lietuvių Dienos" parodo platų dėmesį lietuvių kultūros ir visuomeninio gyvenimo reikalams. Paskutiniame (kovo mėnesio) numeryje čia yra daug nuotraukų iš Vasario 16 iškilmių įvairiose pasaulio dalyse. Edv. Šulaitis duoda iliustruotą pasikalbėjimą su Fasko pirm. dr. Alg. Nasvyčiu apie sportinę lietuvių veiklą Šiaurės Amerikoje. Alg. Gustaitis paruošęs labai vaizdų reportažą apie filmų aktorę Rūtą Kilmonytę, apie Hollywoodo rūmus, kur ji su tėvais gyvena. Pasirodo, mūsų lietuvaitė jau yra dalyvavusi apie tūkstantyje įvairių televizijos mažesnių filmų.

Minint 25 metų sukaktį nuo poeto Petro Karužos mirties, spausdinama keletas eilėraščių. Jų būta stiprių savo socialiniu atspalviu, pvz. viename iš ciklo "Apie daiktus ir žmones" sakoma: "Kai ten Kaune kokia nors Nemčinova / Padaro trisdešimt ir vieną piruetą — / Naujakuriui parduoda paskutinę lovą / Ir išmeta kaip daiktą sudėvėtą".

Vl. Mingėlos straipsniu žurnalas primena didžiulį kultūrinį palikimą kun. A. Miluko, kuriam knygų leidimo atžvilgiu niekas iš JAV lietuvių negalėjo prilygti. Aprašoma ir paveikslais pavaizduojama architektūros paroda Brazilijoje. Vikt. Vizgirda išsamiai svarsto apie grafiką dail. Telesforo Valių, kurio iliustracijų eilė puošia straipsnį.

Dr. J. Daugl.

JERONIMAS IGNATONIS

Ir nevesk Į PAGUNDĄ

PREMIJUOTAS ROMANAS

(Tęsinys)

19.

Klebonas užmeta į viršų savo antakių tirštumą. Jis visuomet tai daro, kai kuo stebisi.

— Dabar gi! Audrone, ką tu! Juokauji ar ką! — lyg ir sugėdina mergaitę. O ji:

— Atsiprašau, linktelia ir išeina.

— Nekreipk dėmesio. Jauna mergaitė, — paaiškina klebonas, o paskum sužinau, kad jo brolis užvažiavo su dukra, ją paliks čia vasarai, o jis pats turįs ūkinių reikalų, tuojau išvažiuosiąs.

— Kodėl ji pabėgo? — klausiu pats savęs. — Nepatikau!

Iš tikrųjų galėjau ir nepatikti. Aš atrodžiau lyg laukinis. Kelnės atraitotos, seniai lygintos ir dar gerai rasos įmirkusios. Marškiniai prakaito pilni ir atsagstyti. Patikrinu kelnių sagas — ir nutirpau. Viena saga taip ir išlindusi! Nesuradau jokio žodžio klebonui ir pasileidau atgal. Kai savo salkutėje pasižiūrėjau į veidrodį — tai ir susmukau. Barzda apšepusi, neskusta, plaukai susivėlę. Turiu vargo su plaukais. Kai tik truputį sudrėksta — taip ir pradeda raitytis į visas puses. O kelnių saga taip ir degina mane!

Barbutė kieme jau sukaliojasi ir gargina žąsis. Užtraukia vieną kitą bažnytinės giesmės posmą. Iš rytinių valandų. Kaip nesiderina šis senstelėjusios moters balsas ir ubagiškos melodijos su muzika iš klebonijos!

Aš norėčiau ją dabar nutildyti. Toks nepakenčiamai gvergždžiantis jos balsas. Bet ji ir pati nutyla. Girdžiu, kalbasi su kažkuo. O vėliau — lėti ir lengvi žingsniai kyla laiptais augštyn ir pasibeldžia į mano kambarėlį.

— Ponaiti, pas tamstą viešnia! — kalba ji, rankomis gniaužydama prijuostės pakraščius. Gėras jos veidas ir atviras, nors išputęs ir surupęs. Pažįstu aš tokius žmones ir noriu būti su jais švelnus ir atviras.

— Labai malonu, Barbute! Prašau sėsti, — pastumiu jai kėdę. Ir jaučiu, kad dabar prasidės ilgos kalbos apie dangų ir žemę. O ji mėgsta apie tai kalbėti. Metų metais ji iškalbėtų.

— Ne aš, ponaiti, bet ji, — ir šelmiškai šypsosi Barbutė.

— Ji! — išsprūdo žodis, kaip kamštis. Aš ir neklausiu, kas ji: man ir taip aišku. Jaučiu, lyg būčiau padegtas. Kaista krūtinė, veidai.

— Kodėl jos nekvieti? Prašau, — kalbu, tarytum visai ramus.

— Ji neina. Prašo, kad išeitumei. Turinti svarbų reikalą, — lūžta iš Barbutės lūpų žodžiai.

Man taip darosi pikta ir neramu. Dabar, kada atsirado klebonijoje Julija — aš ją taip ir vadinsiu, — Adeliukė kaip ir nereikalinga. Ir ką aš turėčiau su ja kalbėti!

— Gerai, einu — atsakau Barbutei ir taršau sau plaukus. Dabar norėčiau dar niekingiau atrodyti. Kelnių sagas visas atsagstyti, tik su pančiu susijuosti.

— Na, matai, ar aš nesakiau, kad gali būti negerai, — trata Barbutė, iš paskos sekdama mane žemyn laiptais. — Mergaitė jauna, gali įsimylėti. Jau ir dabar ponia Pupšienė kalba, ar jos Adeliukė negražesnė už Repšių Monikutę. Jeigu ši ištekėjo už karininko, tai kodėl jos Adeliukė negali ištekėti už kokio gydytojo, inžinieriaus ar advokato!

Mane taip ir nusmelkia pyktis ir nepasitenkinimas. Aš jaučiu, kad kaime karininkai, gydytojai, inžinieriai ir advokatai su pagarba ir pilnos kišenės viltimi minimi. Kitų profesijų žmonių kaip ir nebūtų.

Adeliukė, matau, stovi už vartų, nusisukusi į laukus. Tarytum jos nematys kas, ar neatpažins. Basomis kojomis žarsto kelio dulkes.

Eidamas pro duris, mačiau lyg Saulės šešėlį. Šmėkštelėjo pro langą ir dingo už užuolaidų. Ir kur ji tau iškęs nepasižiūrėjusi!

— Sakyk gi, koks reikalas tave išginė taip anksti iš namų? — be jokių įžangų paklausiu Adeliukę.

— Aš noriu žinoti, ar tamsta ateisi rytoj vakare pas mus? — atsako ji klausimu, nepakeisdama padėties. Matau, kaip josios veidu bėgčioja raudonumas.

— O ką aš turėčiau veikti? — stačiokiškai kalbu su ja. Gal pasipiktins manimi ir atsikabins.

— Rytoj pas mus vakaruškos. Gros Dobiliukas iš Vilkelių.

Galvoju, ką atsakyti. Pradėsiu atsikalbinėti, taip ir neatstos. O ji įsidrąsina.

(Bus daugiau)

CHICAGOJE

Baleto studija

Simono Velbasio Baleto studija, aštuonerius metus rimtai dirbdama ,jau yra pasiekusi visai rimtų rezultatų. Yra mergaičių, kurios nuo pirmųjų metų iki šios dienos reguliariai lanko studijos pamokas ir vis dar tobulina stavo judesius. Kas matė Rigoletto ir Fausto operų lietuviškus pastatymus, tas turėjo progos pasigrožėti šios studijos baleto išpildymu.

Apskritai Simas Velbasis visada mielai prisidėdavo prie kiekvieno rimtesnio parengimo su savo studijos mokinėmis-balerinomis be jokio už savo darbą atlyginimo. Ir dažnai jis užpildydavo spragas ten, kur kitų šakų menininkus sunku būdavo prisikviesti.

Šių metų pradžioje studijos šokėjos išpildė gražią programą Cook apskrities Forest prie glaudoje lietuviams seneliams.

Per eilę metų, ar tai būdavo rengiama Kalėdų eglutė, ar Vasario 16 d. minėjimas, ar Motinos diena, be S. Velbasio balerinų programa neapsieidavo.

Šiuo metu S. Velbasio studija yra išsiplėtusi ir turi net tris baleto grupes: Bridgeporte, Marquette Parke ir Ciceroje. Studija jaučiasi tiek jau stipri ir pajėgi, kad ryžtasi duoti Chicagos lietuviams pilną baleto vakaro programą, kuris įvyks š. m. gegužės mėn. 11 d., sekmadienį, 4 val. po pietų Lietuvių auditorijos didžioje salėje.

Baleto studijai visada talkininkauja savo muzikiniais išpildymais muzikas Antanas Skridulis ir Mrs. Clara Rapek.

Šiam vakarui ruošiama nauja, gausi ir įvairi programa su naujais baleto kostiumais. **S.**

"Ad plurimos annos"

Kun. Anatolijus Stanevičius sekmadienį, balandžio 13 d., iškilmingai šventė savo kunigystės 25 metų jubilėjų. 12 val., asistuojant jubiliato kunigystės ir mokslo draugams, — diakonu kun. Velučiui ir subdiakonu kun. Stasiui Šantarui, jis iškilmingoje procesijoje atėjo iš klebonijos į bažnyčią. Procesijoje dalyvavo vysk. V. Brizgys, prel. Ig. Albavičius, prel. J. Paškauskas, daug kunigų ir kun. Anatolijaus artimųjų. Iškilmingų jubiliato šv. mišių metu giedojo Dainavos ansamblio choristų grupė, vadovaujama muz. Stp. Sodeikos. Dauguma jų yra buvę jubiliato parapiečiai. Šia graži proga pamokslą pasakė vyskupas Vinc. Brizgys, Kauno vyskupijos augziliaras, kurioje buvo ir pats jubiliatas kun. Anatolijos Stanevičius. Iškilmingų šv. mišių ceremonijoms vadovavo tos pačios parapijos vikaras kun. Ričardas Saudis.

Po iškilmių bažnyčioje pradėta antroji jubilėjinės šventės dalis — iškilmės salėje po bažnyčia. Prel. Ign. Albavičius jas pradėjo malda, laimindamas valgius ir žmones. Jaunos ir linksmos parapietės besišypsodamos vaišino jubiliato svečius lietuvišku kugeliu ir kitais valgiais bei gėrimais.

Programinę dalį pradėjo šventės rengimo komiteto pirm. St. Kernagis, kuris pristatė programos vedėją Pr. Povilonį.

Jubiliatas susilaukė daug sveikinimų raštu ir žodžiu. Laiškais bei telegramomis jį sveikino iš Australijos, Kanados, Amerikos ir kitų kraštų. Žodžiu sveikino dabartinis jo klebonas kun. J. Šaulinskas, apibūdinmas jubiliatą, kaip labai darbštų ir išmintingą kunigą parapijos darbe. Be to, jam pavesta rūpintis rūpintis visais ligoniais. Jurbarkiečių vardu, kur jis buvo klebonu, kalbėjo Juozas Sabaliauskas. Naujųjų ateivių vardu kalbėjo prof. Stp. Kolupaila ir Kaz. Pabedinskas. Tėvų jėzuitų vardu sveikino ir kan. Kapočiaus laišką paskaitė tėvas J. Vaišnys, SJ. Šventės rengimo komiteto vardu sveikino komiteto pirm. Stasys Kernagis. Tie patys Dainavos ansamblio choristai, kurie giedojo bažnyčioje šv. mišių metu, Stp. Sodeikos vadovaujami, jubiliatui salėje sugiedojo "Ad plurimos "Annos, "Kur giria žaliuoja", "Pabuskim iš miego, "Keleliu ėjau" ir "Žilvitį".

Solistė E. Kalvaitytė - Velbasienė, kuri buvo giedojusi Lietuvoje per jubiliato primicijas, dalyvavo ir šiandien jo 25 metų kunigystės jubilėjuje. Ji ir šian dien jam giedojo solo bažnyčioje šv. mišių metu, o salėje — porą lietuviškų dainelių "Pražydo jau rožės" ir "Šį pavasarį". Viena Visų šventųjų parapijos mokyklos mokinė angliškai padeklamavo eilėraštį "Kaip gražios kunigo rankos". Šeštadieninės lituanistinės mokyklos mokinių grupė sudainavo jubiliatui dvi lietuviškas daineles — "Du broliukai kunigai" ir "Mūs seselė" ir pašoko vieną tautinį šokį. Ši mokykla turi apie 40 mokinių ir jai vadovauja labai energinga mokytoja dr. Bronė Balšaitytė.

Jubilėjinei šventei rengti iš anksto buvo sudarytas didelis parapiečių komitetas su keliais savo veikimo skyriais. Viso komiteto pirmininku buvo Stasys Kernagis, o sekretore — Phyllis Fandell - Žemaitytė, čia gimusi lietuvaitė. Programinės komisijos pirm. — Kostas Bružas. Puošimo kom. pirm. Julia Passen. Propagandos kom. pirmininkai — Edward Fandell ir Kostas Bružas. Vyriausia virtuvės vadovė — Jozefina Norkienė o patarnautojų vadovų — Bernice Jogmen. **J. B.**

Buvęs prezidentas H. Trumanas Atstovų rūmų Bankų komitete Washingtone pareiškė, jog 5 bilionų mokesčių nukirpimas ir ilgalaikio pirkimo programa leistų kraštui pakilti iš atoslūgio. (INS)

KAZYS ČESNAUSKAS
Tel. WAlbrook 5-7670 ir GIbson 8-4938
6444 SO. TROY ST.
● Generalinis kontraktorius naujų namų statybai, įvairiems remontams ir namų pertvarkymams ● Turime didelį patyrimą namų statyboje. ● Patys atliekame cemento ir medžio darbus ● Apkainavimai nemokamai.

MOVING
Naujas specialus didelis sunkvežimis su plina apdrauda. Pigus ir sąžiningas patarnavimas.
R. ŠERENAS
2047 W. 67th Pl., Chicago, Ill. WAlbrook 5-8063

Artinasi pajamų mokesčių formų - pareiškimų įteikimo terminas. Kaip geriausiai užpildyti? Apie tai rasite knygelėj —

PAJAMŲ MOKESČIŲ KLAUSIMAI ir ATSAKYMAI

Income Tax'ų — pajamų mokesčių — išaiškinimus iš anglų kalbos vertė **Birutė Vindašienė**, B. A. **Dr. Helene Ramanauskas**, Master of Business Administration, buvo patarėja. Redagavo **Pranas Šulas**

Knygelės kaina **70 centų.**

Užsakymus su pinigais siųsti:

"DRAUGAS"
4545 W. 63 St., Chicago 29, Ill.

PRABILKIME GALINGESNIU BALSU

Sovietų vadai yra žymiai suaktyvinę savo politinę veiklą. Vakariečiams rašo laišką po laiško, notą po notos su skambiais propagandiniais šūkiais: tik nusiginkluokite, sustabdykite branduolinių ginklų bandymus, panaikinkite visas karines bazes, pripažinkite mums status quo; tada mes jus, kapitalistai, paliksime taikiai ir ramiai gyventi.

Nemalonus faktas, kad Vakarų pasaulyje atsiranda nemažai net ir vadovaujančių politikai asmenų, kurie sovietų pasiūlymais susižavi ir yra linkę su jais eiti į derybas ir galutinai užbaigti pavergtųjų tautų pardavimo aktą, kuris anais "gražiaisiais" bendradarbiavimo laikais buvo pradėtas Jaltoje, Potsdame. Kita politikų grupė, gal net ir vadovaujanti, galvoja: ne kelkime viešumon jų padarytų skriaudų ir pasieksime su jais gražų sugyvenimą.

Tokia politika buvo vesta iki šio laiko. Jos klaidingumo vaisiai aiškūs. Bolševikai dideliu savo rėksmu beveik baigia vakariečius apjuodinti. Pasaulyje jau daugelis jų yra įtikinti, kad imperialistai yra vakariečiai. Azijoje prieita visiškos katastrofos; tauta po tautos, valstybė po valstybės krinta bolševikų glėbin. Jau yra pažymių, kad greitai tas pats įvyks ir Afrikoje. O "glostymo" ir švelnios politikos vairuotojai vis dar negali prisiminti bolševikų pagrindinės doktrinos: "Betkokia kaina ir betkokiomis priemonėmis įgyvendinti visame pasaulyje komunizmą" (teisingiau, žmonijos vergiją). Jie vis dar nepraregi ir neišdrįsta pasakyti aiškesnio ir tiesesnio žodžio. Juk iki šio laiko Jungtinėse Tautose niekas dar nedrįso prieš bolševikus iškelti formalinio skundo ir reikalauti, kad jie atsisakytų bolševikinio imperializmo ir grąžintų visoms pavergtoms tautoms laisvę ir nepriklausomybę. Nemalonus faktas, bet yra faktas, kad mažos Kubos atstovas kritiškais Vengrijos reikalais sugebėjo daug daugiau tiesos pasakyti, negu Amerikos ar kitų didžiųjų valstybių atstovai. Ir kitas nemalonus faktas, kad tose pačiose Jungtinėse Tautose Suezo klausime Amerikos atstovas buvo daug griežtesnis prieš savo draugus, negu Vengrijos klausime prieš sovietus. Toliau šiame pačiame laikraštyje prieš kelias dienas skaitėme žinutę, kad Amerika jau sutinka nebekelti pavergtųjų klausimo naujame didžiųjų susitikime.

Tokie faktai mus verčia daugiau susirūpinti ir parodyti dar daugiau aktyvumo. Tiesa, visi mūsų veiksniai, Altas ir kiti darė ką galėjo. Bet turime prisipažinti, kad mes esame mažos tautos atstovai, daugelis linkę į mus nekreipti dėmesio ir nesiskaityti. Todėl mums yra rimtas reikalas prabilti galingesniu balsu. O tai atlikti galima ir tą reikia padaryti. Pavergtųjų daug: albanai, bulgarai, čekai, estai, latviai, lenkai, lietuviai, rumunai, ukrainiečiai, vengrai, vokiečiai ir kiti. Kiek čia Amerikoje yra piliečių, kilusių iš tų kraštų? Dešimtys milionų. O kiek dar amerikiečių, jiems pritarian čių? Kitos dešimtys? Jiems tik reikia susiburti, susitarti ir veikti vieningai.

Štai rinkiminiai metai, visi politikuotojai pažadais yra dosnesni ir kartais stengiasi pažadus ištesėti. Taigi pavergtieji dar šiais metais turėtų vieningai išeiti su aiškiu vyriausybei memorandumu, kad Amerika Jungtinėse Tautose turi iškelti pavergtųjų valstybių atstatymo klausimą. Jei tokiam memorandumui bus sutelkta dešimtys milionų parašų, tikėkime, jog jam eiga turės būti duota. Nedrįs prieštarauti joks "glostymo" politikos šalininkas. Juk reikalą turės ne su maža saujele parašų, bet su mase. Jo atmetimas gali kaštuoti kam nors milionus balsų. Dar ko gero, berungtyniaujančios partijos šitą dalyką galėtų įtraukti ir savo rinkiminėn platformon. Reikalas skubus ir neatidėtinas. Iniciatyvos, atrodo, turėtų imtis Altas, o kiekvieno lietuvio pareiga būtų šį žygį visokeriopai paremti. **K. B.**

SOPHIE BARCUS
RADIJO VALANDA
iš stoties WGES 1390 k. kasdieną nuo pirmadienio iki šeštadienio nuo 8:30 iki 9:15 v. ryte, ir kas pirmadienį nuo 7 iki 8 vakare.
SEKMADIENĮ iš radijo stoties WOPA 1490 k ir FM 102-3 MC 8:30 iki 9:30 ryte.
Tel. HEmlock 4-2413
7159 So. Maplewood Ave., Chicago 29

Sovietų milionieriai

Sovietų Sąjungoje yra daug milionierių. Augštieji komunistai ir kariai sudaro pirmą grupę. Generolai gauna už kiekvieną medalį ar ordiną ekstra 100 dolerių priedo į mėnesį, taip už atsižymejimus susigaudo iki 100,000 dol. metinių priedų.

Antrą milionierių grupę sudaro pramonės bei mokslo vadovai. Pvz. Mikojan, lėktuvo MIG garsenybė, yra vienas iš daugelio pramoninių turtuolių. O toks prof. A. L. Ussievič, buvęs Stalino gydytojas, dabartinis Maskvos universiteto tyrimų direktorius, gauna $90,000 metinės algos ir be to, turi plačią klientūrą — pacientų, kurie jam irgi ne mažą pelną duoda.

Dr. V. M. Buhalov, kuris turi širdies ligų kliniką, kuria naudojasi "elito" žmonės, uždirba daugiau negu $400,000 į metus. Panašias pajamas turi ir mokslininkai: Mičurin, Lyssenko, Kapicair pan.

Dramaturgas Konstantin Semionov už savo veikalus turi metinių pajamų apie $500,000. Be to, jis turi liuksusinius namus Maskvoj, vilą Krime, jachtą, tris automobilius ir didelį tarnų būrį. Žurn. rašytojas Ilją Ehrenburg turi palocių perpildytą Picasso, Matisse ir Utrillo paveikslais, kuriuos parduoda valstybinės propagandos reikalams po $3-4,000 už paveikslą. Jo pajamos siekia nuo $8,000 iki $10,000 mėnesiui. Panašias mėnesines pajamas turi kompozitoriai Genadij Rožděsvinskij, Aram Kačaturjan, šokėja Olga Lepečinskaja, Raisa Stručova, Galina Uljanova, jojikas Budarovskij ir kt.

Ši nauja sovietinė aristokratija kopijuoja senosios Rusijos madą - plutokratiją nesimaišyti su paprasta liaudimi, nepriimti iš jų jokių pakvietimų, neberti dalyvavimą oficialiuose propagandiniuose parengimuose. Tas pats vyksta ir su morale. Pvz. Berija turėjo dvylika meilužių vien tik Maskvos mieste. Maskvos vadai toleruoja visą jų antimoralinį gyvenimą, bet su sąlyga, kad neturi kilti triukšmo ar viešo skandalo, kaip kad įvyko su Anatol Surow, Stalino premijos laureatu, kuris išdarinėjo su moterimis visokias orgijas iki viešo pagarsėjimo.

—J. B.

Chruščevas — bedievis

Chruščevas mėgsta duoti gana ilgus pasikalbėjimus korespondentams. Prancūzų "Figaro" korespondentas N. S. Grous sar, be kitų klausimų, kaip rašo "Izvestijų" Nr. 74, paklausė Chruščevą, ar jis tiki, kad yra Dievas ar kokia augštesnė jėga. Chruščevas tada iš savo pusės paklausė: "O jūs ar manote, kad yra?"

Prancūzų laikraštininkas atsakė — jis tiki, kad yra. Chruščevas tada atsiliepė: "Aš manau, kad Dievo nėra". Jis seniai esąs išsilaisvinęs iš tokios tikybinės pasaulėžiūros.

— **Čekoslovakijoje vėl buvo areštuoti penki kunigai.** Žinią paskelbė komunistiniai Prahos laikraščiai, pastebėdami, kad areštavimo priežastis yra nelegali veikla ir slapti ryšiai su Vatikanu. Brno komunistinis teismas areštuosiuosius nuteisė nuo 2 iki 4 metų kalėjimo.

RINOS & VANDENS NUTEKAMIEJI VAMZDŽIAI
(Gutters & Downspouts)
STOGAI IR DUMTRAUKIAI UŽ ŽEMIAUSIAS KAINAS
Dedame naujas plieno (copper alloy steel) rinas, kurių nereikia dažyti. Taisome rinas ant senų namų, išsmaliname iš vidaus ir nudažome. Senas rinas padarome kaip naujas. Plokščius ir pakilus stogus — Taisome, remontuojame arba naujai dengiame. Dumtraukius bei "smokestacks" išvalome ir atremontuojame, arba naujus įtaisome. Atliekame visus namo dažymo darbus iš lauko. Atliekame "tuckpointing" — mūro remontą. Esame pilnai apsidraudę. Darbas garantuojamas. Atdara dieną ir naktį.
LAwndale 1-6047 arba ROckwell 2-8778

MOVING
A. BENIULIS atlieka įvairius perkraustymus bei pervežimus iš tolimų ir artimų atstumų.
Tel. BIshop 7-7075

Vestuvių nuotraukos ir augštos rūšies fotografijos mūsų specialybė
PRECIN PHOTO STUDIO
(Incorporated)
EDVARDAS ULIS, sav.
4058 Archer Avenue
Telefonas VIrginia 7-2481

STATYBAI IR NAMŲ PATAISYMUI PRISTATOM Visokių rūšių MEDŽIAGĄ
CARR MOODY LUMBER CO.
STASYS LITWINAS, Pres.
3039 So. Halsted St.
Tel. VIctory 2-1272
Apkainavimą ir prekių pristatymą teikiame nemokamai
Raštinė atidara kasdien nuo 8 val. ryto iki 6 val. vakaro.
Šeštadieniais iki 3 val. popiet

KIEKVIENAS ŽINO POSAKĮ: "TAUPYK JUODAI DIENAI!"
Bet ar daug kas iš jūsų taupote dėl saulėtų dienų — dienų, kada galėsi įsigyti tą, ko visą gyvenimą norėjai: keliauti, kad pamatyti pasaulį, įsigyti nuosavą namą, nusipirkti kur nors paežerėje vasarnami ir daug tam panašių įsigyti malonumų?
Tą galite pagreitinti pradėdami taupyti Universal Savings and Loan Bendrovėje, kur santaupos neša didelius dividendus ir yra apdraustos iki 10,000 dolerių per Federal Savings and Loan Insurance Corporation, Washington, D.C.
UNIVERSAL SAVINGS & LOAN ASSOCIATION
1800 South Halsted Street — Chicago 8, Illinois
T. Rypkevičius, Prezidentas — Tel.: HAymarket 1-2028
Atdara kasdien nuo 9 iki 4 valandos. Ketvirtadienį nuo 9 iki 8 val. Šeštadienį nuo 9 iki 3 valandos. Trečiadienį uždaryta.

TEVŲ MARIJONŲ GLOBOJAMA

MALDININKŲ KELIONĖ Į LIURDĄ

ir kitas žymias Europos šventoves ir vietas.

KELIONĖS VEDĖJAS

Kun. Antanas Miciunas, MIC.

Chicagos Namo Viršininkas

- Išplaukia iš New York'o 1958 m. gegužės 21 d., liuksusiniu laivu "Queen Mary". — Grįžta birželio 24 d., puikiu laivu "Queen Elizabeth".
- Kelionė tęsis apie 35 dienas. Apart Liurdo, bus aplankyta Paryžius, Lisieux (Šv. Teresėlės gimtinė), Fatima, Lisabonas, Madridas, Roma, Neapolis, Assisi (Šv. Pranciškaus gimtinė), Florencija, Venecija, Briuselis (kur bus aplankyta Tarptautinė Pasaulio Paroda).
- Iš viso, bus aplankyta 8 kraštai: Prancūzija, Portugalija, Ispanija, Italija, Vokietija, Šveicarija, Liuksemburgas ir Belgija.
- Kelionės kaina $1150.00 asmeniui. Vietų skaičius apribotas. Padarykite rezervacijas tuojau.

REV. ANTHONY MICIUNAS, M.I.C.
6336 So. Kilbourn Ave.
Chicago 29, Illinois

Esu interesuota(as) Jūsų kelione į Liurdą. Prašau man prisiųsti smulkesnių informacijų.

Vardas, pavardė .....

Adresas .....

Miestas ..... Valstija .....

PASINAUDOKITE
"DRAUGO" SPAUSTUVĖS
PATARNAVIMU

Dienraštis DRAUGAS spausdinamas moderniškoje spaustuvėje. Lietuvių tarpe nėra kitos moderniškesnės spaustuvės visoje Amerikoje.

DRAUGO spaustuvė spausdina gražiausias lietuviškas knygas, programas, pakvietimus vestuvėms ir kitiems reikšmingiems gyvenimo įvykiams. Mažai yra tokių spaudos darbų, kurių dienraščio DRAUGO spaustuvė negalėtų atlikti.

DRAUGAS turi atlikti daug spaudos darbų, kad galėtų išsilaikyti ir daryti pažangą. Kiekvienas spaudos darbas duotas, DRAUGO spaustuvei, yra parama dienraščiui.

Kviečiame visas organizacijas ir programų vadovus bei kitus lietuviškų draugijų vadus pasinaudoti dienraščio DRAUGO spaustuvės patarnavimu. Atvykite bent pasiteirauti kainų ir sužinoti, kokius patarnavimus mūsų spaustuvė gali Jums suteikti.

Remkite DRAUGĄ, kuris palaiko lietuvių kultūrinį gyvenimą išeivijoje, duodami spaudos darbus DRAUGO spaustuvei.

Visais spaudos darbų reikalais teiraukitės šiuo adresu:

DRAUGAS
4545 W. 63RD STREET
CHICAGO 29, ILL., — TEL. LU 5-9500

REIKŠMINGA LIETUVAIČIŲ PILIS

Lietuvybės išlaikymas jaunimo tarpe yra viena rimtųjų problemų Amerikos lietuvių gyvenime. Visu sunkumu šios pareigos našta krinta ant tėvų pečių. Daug padeda šeštadieninės mokyklos bei lietuviškos jaunimo organizacijos, jaunimo stovyklos ir t.t.

Didelį lietuvybės išlaikymo darbą dirba Nekaltai Pradėtosios Mergelės Marijos kongregacijos seserys vienuolės. Jų lietuviškoje sodyboje, Putnam, Conn., kas vasarą būna mergaičių stovykla, kur visas šimtas lietuvaičių suvažiuoja praleisti vasarą lietuviškoje aplinkoje. Panaši stovykla praėjusią vasarą buvo surengta ALRKF stovyklavietėje, Manchester, Mich.

Tačiau lietuviškojo jaunimo auklėjimo darbas seselėms nesibaigia su vasaros stovyklomis. Vos spėja stovyklautojos palikti seselių sodybą, kai kitas būrys jaunų mergaičių suvažiuoja čia pradėti mokslo metus. Kiekvieną rudenį apie 30 lietuvaičių susirenka į seselių vadovaujamą mergaičių bendrabutį. Šis bendrabutis buvo įsteigtas norint suteikti galimybes jaunoms mergaitėms ugdyti lietuviškas ir katalikiškas asmenybes, siekti mokslo, gyvenant gražioje gamtoje ir lietuviškoje aplinkoje. Jau keleri metai, kai bendrabutis savo tikslą atsiekia.

Šiame bendrabutyje gyvena gimnazistės ir studentės. Kiekvieną rytą autobusas nuveža gimnazistes į Putnam Catholic Academy, vieną geriausių Conn. valstybės katalikiškų mokyklų, kuriai vadovauja prancūzės vienuolės — Daughters of the Holy Ghost. Studentės lanko Annhurst College, kuri taip pat priklauso minėtoms vienuolėms. Po pamokų geltonasis autobusas vėl parveža visas į numylėtąjį "Raudondvarį" (taip bendrabutietės vadina raudoną bendrabučio namą).

Pagrindinis bendrabučio tikslas yra lietuviškumas. Čia visuomet kalbama lietuviškai, ir lietuvių kalbos pamokos yra privalomos kiekvienai bendrabutietei. Lietuvių kalba tiek gimnazijoje, tiek kolegijoje yra užskaitoma, kaip ir kiti dėstomieji dalykai.

Bendrabutyje taip pat veikia lietuviškos jaunimo organizacijos — studenčių ateitininkių draugovė, moksleiv. ateitininkių kuopa ir skaučių draugovė. Taip pat visos mergaitės priklauso tautinių šokių grupei bei bendrabučio chorui.

Porą kartų per metus studentės surengia seminarus iš išeito lietuvių literatūros kurso. Čia nagrinėjami lietuviai autoriai ir jų raštai. Taip pat, bendrabutyje rengiami įvairūs minėjimai (Vasario 16, šv. Kazimiero, Kristaus Karaliaus ir t.t.) bei kitos programos.

Religija sudaro svarbų aspektą bendrabučio gyvenime. Bendrai kalbamos ryto ir vakaro maldos, du kartus savaitėje mergaitės dalyvauja bendrose šv. mišiose. Gavėnios metu čia būna Graudūs Verksmai, gegužės mėnesį — gegužinės pamaldos, spalio mėn. — rožančius.

Nepamirštama ir sporto bei kitų užsiėmimų. Bendrabutietės turi progų pažaisti stalo tenisą, tinklinį, iškylauti miškelyje ir t.t. Kiekvieną šeštadienį moksleivės turi darbelių pamokas, kur turi progų išmokti austi juostas, siuvinėti ir megzti. Mokslo metų gale suruošiama rankdarbių parodėlė.

Bendrabučio patalpos plečiamos, daromi įvairūs pagerinimai — įrengta nauja skalbykla mergaitėms, nupirkta nauja skalbimo mašina, naujos lovos bei kiti baldai. Vasaros metu bus įrengti trys nauji kambariai.

Lietuvaitės mergaitės, norinčios gyventi gražioje gamtoje, linksmoje, jaunatviškoje, lietuviškoje nuotaikoje, siekti mokslo ir ugdyti pilnutines asmenybes, yra kviečiamos į šią Putnamo lietuvaičių pilį — "Raudondvarį". Dėl smulkesnių informacijų prašoma kreiptis šiuo adresu: Immaculate Conception Convent, R. F. D. 2, Putnam, Conn.

Vaizdelis iš Putnamo liet. mergaičių veiklos

SPORTO ŽAIDYNĖS CLEVELANDE

EDVARDAS ŠULAITIS

Praėjusį savaitgalį į Clevelandą buvo suvažiavę apie 350 lietuvių sportininkų iš įvairių Šiaurės Amerikos vietovių varžytis VIII-se Š. Amerikos liet. sporto žaidynėse. Dvi dienas užtrukusiose varžybose buvo išaiškinti naujieji meisteriai krepšinio, tinklinio ir stalo teniso šakose. Kitų šakų nugalėtojai paaiškės šių žaidynių II-je dalyje, kuri bus pravesta liepos mėnesio pradžioje New Yorke.

Lituanica ir Neris — meisteriai

Šiose žaidynėse stambiausias pergales pasiglemžė čikagiečiai, kurie į namus parsivežė vyrų ir jaunių krepšinio nugalėtojų taures. Vyrų grupėje meisterio vardą išsikovojo ASK Lituanica, o pas jaunius LSK Neris išplėšė pirmąją vietą.

Akademikų Lituanica, iki šiol ankstesnėse žaidynėse pora kartų buvusi netoli laurų, šiose žaidynėse nusinešė sau laimėjimą. Ji jau pirmame susitikime iš varžybų eliminavo praėjusių metų meisterį Brooklyno Atletų klubą (61:43), o baigminėse rungtynėse sumušė Toronto Aušrą 60:49. Šiame susitikime torontiečiai Lituanicai įvarė gerokai baimės ir pirmame kėlinyje vienu metu vedė net 10 taškų persvara (30:20), tačiau jų žaidimas vėliau buvo gana padrikas ir akademikams nebuvo sunku prisivyti ir pralenkti 11 taškų skirtumu. Bendrai paėmus, vyrų krepšinyje tik abu finalistai buvo verti didesnio dėmesio: kitos komandos nesudarė rimtesnių vienetų vaizdo.

Jaunių krepšinyje, kaip ir buvo laukta, pergalė atiteko Chicagos Neriai ,kuri baigmėje sudorojo Baltijos Jūrą iš Chicagos 56:48. Didesnę rungtynių pusę pasekmė buvo apylygė: I ketv. 16:15; II — 29:29; III—38:38 ir tik paskutiniame ketvirtyje neriečiai pasirodė visoje savo stiprybėje, sukraudami augštą taškų kapitalą. Šios rungtynės buvo vienos iš įdomiausių ne tik jaunių, bet ir vyrų grupės susitikimų tarpe, ir galima teigti, jog Neries jauniai prilygo vyrų grupės meisteriui.

Maloniai nustebino moterys krepšininkės, savo žaidimo lygiu gerokai pažengusios į priekį. Čia laimėjimas atiteko Toronto Vyties žaidėjoms, finale nugalėjusioms Aušros krepšininkes 51:38 (32:17).

Jaunučių krepšio varžybose nugalėtoju išėjo Clevelando Žaibas, baigmėje įveikęs Detroito Kovą 35:21. Vienintelis Chicagos atstovas — Aras pirmose rungtynėse iškrito, pralaimėjęs prieš Toronto Aušrą.

Clevelandas pirmavo tinklinyje

Tinklinio varžybose visas tris pergales nusinešė šeimininkai—Žaibo tinklininkai. Vyrų grupėje nedalyvaujant dukartiniam Š. Amerikos meisteriui Chicagos Neriai, Žaibas baigmėje įveikė Bostono Dainavą 2:0.

Moterų tinklinyje Chicagos Neries komanda, sudaryta bemaž iš visų mergaičių klasės žaidėjų, neįstengė rimčiau pasipriešinti ir turėjo perleisti meisterio vardą Žaibo I kom., kuri finale nukriaudė Žaibo kom. 2:0.

Mergaičių klasėje Žaibo jau nosios tinklininkės irgi pelnė pergalę, baigmėje įveikusios Chicagos Neries atstoves. Šios klasės susitikimai žaidynėse buvo vykdomi pirmą kartą.

Stalo teniso pergalės Torontui

Komandinėse stalo teniso varžybose vyravo Toronto Vytis, kuris laimėjo vyrų ir moterų meisterio vardus. Vyrų klasėje torontiečiai, baigmėje įveikė Detroito Kovą 5:2, o pas moteris torontietės sudorojo Žaibo atstoves 3:1.

Individualinėse stalo teniso varžybose Torontas irgi pasirodė pranašesniais. Vyrų grupėje laimėjo Pr. Gvildys, finale įveikęs J. Šoliūną (Detroito Kovas) 3:0 (21:16, 21:10, 21:17). Moterų vienete nugalėtoja tapo S. Kasperavičiūtė, baigmėje nugalėjusi p. Laikūnienę (Clevelando Žaibas) 3:1.

Vyrų dvejeto baigmėje Gvildys — Nešukaitis nuskriaudė J. Šoliūną — Kazakevičių 3:1, o pas moteris S. Kasperavičiūtė—Urbonaitė sumušė Verbickaitę — Rickienę 2:0. Mišriame dvejete pergalę nusinešė S. Kasperavičiūtė — Gvildys, finale sudoroję J. Šoliūną — Laikūnienę 3:0.

Šių žaidynių proga šeštadienio vakare buvo pobūvis Šv. Jurgio parapijos salėje, kur meninę dalį atliko sol. V. Matulionis ir V. Bakūnas. Sekmadienį žaidynių dalyviai gausiai atsilankė į jų intencija atlaikytas pamaldas Šv. Jurgio bažnyčioj.

Iškilmingas žaidynių aktas ir sportininkų paradas įvyko Cathedral Latin mokykloje sekmadienį po pietų. Čia sportininkus sveikino ALB centro valdybos pirm. St. Barzdukas, vietos Alto pirm. Daugėla ir kt.

Žaidynių organizacinį komitetą sudarė: dr. A. Nasvytis—pirm., F. Eidimtas — vicepirm., R. Babickas — vicepirm., A. Bielskus — sekretorius, M. Aukštuolis — iždininkas, V. Raulinaitis, Sperikaitis, L. Leknickas, L. Iešmantaitė, L. Sagys, V. Vaitaitis, A. Barzdukaitė, E. Vadopalienė, J. Laikūnaitė, J. Citavičius, V. Mazoliauskas, K. Karalis — nariai.

Plačiau apie žaidynes bus sporto skyriuje.

Apdovanotas už darbus

Kun. Daniel Linehan, SJ, Fordhamo universiteto buvo pagerbtas medaliu už pasižymėjimus tyrinėjant pietų ašigalį. Tėvas Linehan, pasižymėjęs tyrinėtojas, yra geophysikos departamento Bostono kolegijoj vedėjas ir prieš tris mėnesius sugrįžo su JAV laivyno mokslininkais iš ekspedicijos, kuri tyrinėjo ašigalį.

Iš raudonųjų kalėjimo

Jėzuitas kunigas Huang Tao-Chenv, 44 m. amžiaus, išbuvo raudonųjų kiniečių kalėjime 7 metus. Dabar jis grįžo į savo gimtąjį miestą Šanchajų. Jis dirbo priverčiamojo darbo stovykloje Šiaurės Kinijoje, Tsinghai provincijoje. Ten yra gerenių metalų kasyklos.

Draugai ir priešai

Klebonas daug kartų barė Jurgį už girtuokliavimą. Kartą jį vėl sutiko siūbuojantį.

— Jurgi, kada tu sustosi gėręs? Žinai, kad degtinė didžiausias priešas.

— Taip taip, klebone, bet jūs liepėt mylėti priešus, — atsikirto Jurgis.

— Taip, liepiau, bet niekada nesakiau, kad priešą reikia pra ryti, — atsakė klebonas.

VAC. OZECHAUSKAS
RADIJO — TV MECHANIKAS
Darbas atliekamas sąžiningai, prieinamom kainom.
Tel. — PRospect 8-6932
arba YArds 7-0171

MOVING
Iš arti ir toliau Sąžiningas darbas
V. KARALIUS
4140 S. Albany Av., Chicago 32, Ill.
Tel. BIshop 7-2865
A. MINEIKIS
1630 W. 42nd St., Chicago 32, Ill.
Tel. CLiffside 4-3977

Platinkite "Draugą"

NUO UŽSISENĖJUSIŲ BEI SKAUDANČIŲ ŽAIZDŲ IR ATVIRŲ ODOS LIGŲ
Tie, kurie kenčia nuo SENŲ, ATVIRŲ IR SKAUDANČIŲ ŽAIZDŲ negali ramiai sėdėti ir naktimis miegoti nes jų užsisenėjusios žaizdos niežėjima ir skaudėjima ,senų atvirų ir skaudžių žaizdų uždėkite LEGULO Ointment Jos gydymo ypatybės palengvins jūsų skaudėjima ir galėsite ramiai miegoti nakti Vartokite ją tapgi nuo skaudžiu nudegimų Ji tapgi pašalina niežėjimą ligos vadinamos PSORIASIS Taipgi pašalina peršėjimą ligos vadinamos ATHLETE'S FOOT sustabdo džiovinimą odos ir perplyšimą tarppirščių Yra tinkama vartoti nuo žžiūstančios suskilsios odos dedirvinių odos išbėrimų ir t t taipgi tinkama varoti vaikučiams,kada padrodo skaudus išbėrimas nuo vystyklų Ji yra gera gyduolė nuo ir viršinių odos ligų. Legulo Ointment yra parduodama — po 75 centu, $1.25 ir $3.50. Pirkite vaistinėse Chicagoje ir apylinkėse: Milwaukee, Wis., Gary, Ind. ir Detroit Michigan, arba rašykite ir atsiųskit Money Order į —

LEGULO, Department D.,
5618 W. Eddy St., Chicago 34, Ill.

ANGLIS IR PEČIAMS ALIEJŲ PRISTATOM Į VISAS MIESTO DALIS TUOJAU PAT
COAL
Saugus baldų perkraustymas
asmenų turinčių ilgą patyrimą
STASYS FABIJONAS
2146 So. Hoyne Ave. Telef. VIrginia 7-7097

DIDELIS PASIRINKIMAS BALDŲ!
Moderniai atremontuotose patalpose rasite didžiausį pasirinkimą moderniausių baldų, T.V. ir Radio aparatų, ir kitų namams reikmenų.

F. A. RAUDONIS ir N. BERTULIS, sav.
ROOSEVELT FURNITURE Co.
2310 W. Roosevelt Road Tel. SEeley 3-4711
Krautuvė atidaryta sekmadieniais nuo 11 iki 4:30

Duoną ir įvairias skoningas bulkutes kepa

BRUNO'S KEPYKLA
3339-41 S. Lithuanica Ave.
Pristatome į visas krautuves ir restoranus, taip pat išsiunčiame į visus artimuosius miestus.
Tel. CLiffside 4-6376

Liet. krautuvė. Sav. broliai Gregoravičiai
Dažai, Alyva, Stiklas, Įrankiai, peiliai namų reikmenys, vandentiekio įrengimai ir elektriniai reikmenys.

1901 West 47th St. Tel. LA 3-4139
PEOPLES HARDWARE & PAINT CO.

ALEX BRINAS
GENERAL CONTRACTOR & CARPENTER
2715 WEST 43RD STREET, PHONE LAFAYETTE 3-9751
Visų rūšių darbai: medžio, mūro, cemento, plasterio, elektros, plumbingo ir kiti. Garažai, butų ir biznio patalpų pertaisymai.
Geras darbas — nebrangios kainos!

PERKRAUSTYMAI - MOVING
Pigus, sąžiningas darbas. Visi apdraudimai. Dėl artimų ir tolimų distancijų. Šaukite sekančiai:
ANTANAS VILIMAS
3415 SO. LITUANICA AVE., CHICAGO, ILL.
Telefonas FRontier 6-1882

1/2% PADIDINA DIVIDENDĄ!
CRANE SAVINGS AND LOAN ASS'N
2555 WEST 47th STREET LAfayette 3-1989
B. R. Pietkiewicz, prez.; E. R. Pietkiewicz, sekr. ir advokatas
Mokame augštus dividendus. Keičiame čekius. Parduodame ir perkame valstybės bonus. Taupytojams patarnavimai nemokamai.
Pradėkite tupyti atidarydami sąskaitą šiandien. Apdrausta iki $10,000
Darbo valandos: pirmadieniais ir ketvirtieniais nuo 9 iki 8 val. vakaro; antrad. ir penkt. 9 iki 5; trečiad. uždaryta, o šešt. nuo 9 iki vidurdienio

NARIAI LIETUVIŲ TAUPYMO IR SKOLINIMO B-VIŲ LYGOS
Kuriose Kiekvieno Santaupos Yra Apdraustos iki $10,000.00 — ir Paskolos Duodamos Namų Įsigijimui Lengvomis Sąlygomis
CHICAGO SAVINGS & LOAN ASSN.
6245 S. Western Ave. Chicago 36, Ill.
CONTINENTAL SAVINGS & LOAN ASSN.
4559 S. Paulina St., Chicago 9, Ill., YArds 7-0145
CRANE SAVINGS & LOAN ASSN.
2555 West 47th Street Chicago 32, Ill
DISTRICT SAVINGS & LOAN ASSN.
3430 South Halsted Street Chicago 8, Ill.
ST. ANTHONY SAVINGS & LOAN ASSN.
1447 S. 49th Ct., Cicero 50, Ill. tel. TO 3-8131-32
UNIVERSAL SAVINGS & LOAN ASSN.
1800 South Halsted Street Chicago 8, Ill.

Mes mokame Augštą Dividendą!
MIDLAND Savings and Loan Association
PER 40 METŲ VISŲ LIETUVIŠKŲ KOLONIJŲ SAUGIAUSIA IR PELNINGIAUSIA TAUPYMO BENDROVĖ
4038 ARCHER AVENUE. Tel. LA 3-6719
AUGUST SALDUKAS, Prezidentas

IŠ ARTI IR TOLI

I. A. VALSTYBESE

— **Kun. Kazimieras Simanavičius,** Detroito Baltic Melodies radijo valandėlės vedėjas, dirba didelį ir gražų darbą lietuvybės, auklėjimo ir religijos srityse. Jo rūpesčiu jau dveji metai kas šeštadienį (valandėlė yra nuo 8 val. 30 min. iki 9 v. v., banga 1400) advento ir gavėnios metu būdavo religinės paskaitėlės, skaitytos tėv. dr. T. Žiūraičio, O. P., kuriomis klausytojai labai domėdavosi; valandėlės vedėjas yra gavęs nemaža laiškų, išreiškiančių padėką ir pasitenkinimą valandėlių rimtumu bei skoningumu. Kun. K. Simanavičius taip pat atitinkamoms progoms parenka gerų plokštelių, dainų, giesmių ir kitokios lietuviškos muzikos. Valandėlės direktorė yra Mrs. Helen Rauby, Amerikoj gimusi lietuvaitė, didelė patriotė ir lab darybės bei religinių reikalų rėmėja.

— **Vytautas Valaitis,** žinomas fotografas ir lietuviškos spaudos bendradarbis, du metus buvęs Lietuvių Stud. sąj. c. v. narys, dabar reiškiasi savo fotografijomis ir įdomiais straipsniais amerikietiškoj spaudoj.

— **Ps. Rūta Krausaitė,** lankanti Melbourne Šv. Aloyzo kolegiją (Australijoje), už pažangumą moksle gavo stipendiją. Visi stipendininkai buvo sukviesti televizijos stotin. Ten Rūta buvo žiūrovams pristatyta kaip lietuvaitė, pasiryžusi studijuoti farmaciją.

— **Psktn. J. Paronis** rūpinasi LSB jubilėjinių varžybų pravedimu Chicagos Lituanicos skautų tunte.

KANADOJ

— **Aušros Vartų** parapijoje Montrealyje vaikučių pirmoji Komunija įvyks balandžio 27 d.

— **Pavasario koncertą** Montrealio Aušros Vartų parapija ruošia balandžio 19 d. 7 v. v. parapijos salėje. Koncertuos V. Verikaičio kvartetas.

Už ką balsuoti?

— Aš balsuosiu už demokratus. O tu?

— Aš už respublikonus.

— Žinai ką, — pasiūlė draugas. Geriau einam išgerti. Kam gaišti laiką. Prie stiklelio mes vienas antrą visvien neutralizuosim...

DIDIS INVENTORINIS IŠPARDAVIMAS
STEIN TEXTILE BENDROVĖ YRA
pirmoji, kuri parūpino vilnonių ir šilko medžiagų siuntimui artimiesiems į Lietuvą ir tolimąjį Sibirą — už žemas kainas!
Gauta nauja siunta vilnonių angliškų medžiagų. Didžiausias pasirinkimas siuntimui į užsienį, taipgi ir savam vartojimui.
Geriausios ANGLIŠKOS ir "Worstead" MEDŽIAGOS KOSTIUMAMS, PALTAMS, kurių kainos paprastai yra $9.80, dabar už jardą tik $4.50
60 colių vilnonės medžiagos ir "flannel" vyriškiems ir moteriškiems kostiumams tiktai $1.89
48 colių užuolaidoms bei uždangoms medžiagos vertės iki $2.98, tiktai $1.39
Grynų spalvų Fortisan ir Metallic Cloth užuolaidoms tik $1.09
Atvykite į STEIN TEXTILE ir patys įsitikinkite. Su kiekvienu pirkiniu virš $20.00 gausite vienai suknelei medžiagos kaip dovaną.
Pirkę už $50.00 ar daugiau gausite medžiagos vyrišk. kostiumui.
Pas STEIN'Ą jūs rasite didelį pasirinkimą inpilams medžiagų ir nuotakoms "lace", satiną, taffetą, "brocades", Shantung ir t. t. Taip pat liekanas medžiagų pamušalams už baisiai pigias kainas.
STEIN TEXTILE CO.
1306 SOUTH UNION AVENUE
1 blokas į rytus nuo Halsted St. 1½ bloko į pietus nuo Roosevelt Rd. Atdara 7 dienas savaitėje iki 5:30 val. vak.
Tel. MOnroe 6-8152. FREE PARKING. kitoje pusėje gatvės.

Lietuviai lenkų okupacijoj

Lietuvos teritorijos, Suvalkų provincijos dalies, vadinamo "Suvalkų trikampio" lietuviai, kaip ir visa tuometinė Lietuva, buvo Rusijos okupacijoje 124 metus. Kai 1918 — 1920 metais kraujuose paplūdusi lietuvių tauta gynė savo laisvę, tai ir to Suvalkų trikampio lietuviai trumpą laiką buvo laisvi ir, susijungę su visa lietuvių tauta, gynė Lietuvos nepriklausomybę.

1920 m. spalio 7 d. Suvalkų mieste lietuvių ir lenkų pasirašyta sutartimi Suvalkų trikampį ir visą Vilniaus kraštą lenkai pripažino Lietuvai.

Jau daugiau 38 metai, kai Suvalkų provincijos dalies lietuviai, išsivadavę iš Rusijos imperijos žiaurios okupacijos, pateko į dar žiauresnę lenkų okupaciją, kurioje juos visą laiką lydėjo teroras, prievartavimas, paniekinimas, smarkus ir sisteminga lenkinimas. Toje krašto dalyje (Suvalkų trikampyje) — Suvalkų, Seinų ir dalinai Balstogės apskrityse visos vietovės nuo neatmenamų laikų yra lietuvių apgyventos ir ten lietuviai sudaro iki 80%, o likusieji yra įvairūs kolonistai — žydai, lenkai ir truputis armėnų, rusų, totorių, karaimų ir čigonų.

Bet iki 1956 metų rudens toje okupuotoje trikampio teritorijoje nebuvo nė vienos lietuvių pradžios mokyklos, lietuviškų pamaldų, jokios lietuviškos draugijos nei sambūrio. Kas tik lietuviška — buvo naaikinama, lietuvių pavardės lenkinamos, miestų, kaimų, miestelių, upių ir žemių vietovių pavadinimai sulenkinti ir lietuviams prievarta brukama lenkų kalba.

Nuo 1920 metų rudens iki 1956 metų vietiniai lietuviai iš niekur negalėjo gauti lietuviškos spaudos ir buvo priversti skaityti lenkiškai.

Prieš porą metų, kai Lenkijoj truputį pasikeitė režimas, intensyviai ir nuolat lietuviams prašant, buvo leista įsteigti Punske, Seinų apskrity, gimnaziją ir daugiau 20 pradinių mokyklų. Iš Vilniaus buvo pradėta gauti toms mokykloms vadovėlių, truputį mokslinių knygų ir spaudos.

Visa ta gaunama iš Vilniaus spauda dėl žinomų priežasčių ne visiems yra tinkama skaityti bei mokytis, ir dėl to Suvalkų trikampio lietuviai jau nuo praėjusių metų pavasario nuolat šaukiasi į viso laisvojo pasaulio lietuvius, prašydami kukliai juos paremti lietuviškomis knygomis — mokslo, literatūros, mokyklų vadovėliais, maldaknygėmis — žurnalais ir laikraščiais.

Vardan teisybės, lietuvių tautos ateities ir lietuvybės išlaikymo, reikėtų visais galimais būdais pagelbėti lenkų okupacijoje esantiems lietuviams Suvalkų, Seinų, Balstogės apskrityse ir kitose vietovėse, nes kitaip lietuviai ten ištautės. Lenkijoje lietuviškų knygų nei periodinės spaudos nespausdina. Ten gyvenantieji lietuviai yra priversti pirktis ir skaityti lenkų kalba spausdinamas knygas ir laikraščius.

Reikėtų ir Vilniaus krašto — Ašmenos, Svyrų ir Lydos apskričių — lietuvių nepamiršti.

Kol dar yra patogus momentas ir leidžiama iš užsienio siųsti spaudą Lenkijon, reikėtų tuo pasinaudoti. Knygas ir kitokią spaudą geriau siųsti privačiai, mažomis siuntomis Lietuvių Kultūros Draugijai Punske ir privačiais adresais.

Taip pat reikėtų nepamiršti ir tų lietuvių, kurie nuo neatmenamų laikų gyvena dabartinėje gudų (baltgudžių) teritorijoj — Gardino, Minsko, Vitebsko ir Mogilevo buvusiose gubernijose. Ten lietuvių yra ištisi kaimai.

Tautiškumo ir solidarumo požiūriu reikia skubiai paremti minėtų ir kitų vietovių lietuvius.

V. Biliūnas

Asilas tarnyboje

Šią istoriją Džekas Dentonas papasakojo smuklėje:

— Vienas karalius — nebepriminu, kuo jis vardu, — turėjo patarėją — išminčių, kurio patarimais jis visada pasinaudodavo. Sugalvojo kartą karalius vykti į medžioklę. Kai viskas jau buvo paruošta ir karalių apsupo jo svita, jis įsakė pašaukti savo patarėją ir paklausti jo, ar šiandien nelis. Išminčius užtikrino savo valdovą, kad lietaus nebus, ir linksmas raitelių būrys išvyko į medžioklę.

Kelyje jie sutiko valstietį jojantį ant asilo. Jis patarė raiteliams grįžti atgal, nes greit pradėsią lyti. Karalius ir dvariškiai paniekinančiai nusijuokė iš „asiliško jojiko" ir patraukė toliau. Tačiau nespėjo nujoti ir keletos mylių, kai jiems teko apgailestauti, jog nepaklausė teisingo patarimo: staigiai prapliupusi liūtis permerkė juos iki paskutinio siūlo.

Grįžęs iš medžioklės, karalius smarkiai išplūdo savo patarėją ir liepė jam išsinešdinti kur akys veda, kur kojos neša, o valstietį, perspėjusį apie lietų, įsakė pakviesti pas jį.

— Pasakyk man, — kreipėsi į jį karalius, — kaip tu sužinojai, kad lis?

— Mano asilas man pašnibždėjo, — atsakė valstietis.

— Kaip jis tai galėjo padaryti?

— Jis pastatė ausis, jūsų didenybe, o tai visuomet prieš lietų.

Karalius apdovanojo valstietį, o savo dvariškiams įsakė pasodinti asilą į patarėjo — išminčiaus vietą.

— Ir štai čia,—pridūrė Džekas, — karalius padarė didelę klaidą.

— Kodėl?

— Nagi todėl, kad nuo to laiko kiekvienas asilas nori užimti kokią nors vietą. **„V-a"**

Silpniausia vieta

„Blogai su manim. Galvoje taip ūžia. Turbūt, bus gripas. Kad tik neįsimestų į galvą", skundėsi kritikas.

Draugas jam pritarė: „Reikia labai apsižiūrėti, nes mikrobai mėgsta įsimesti į silpniausią vietą".

AUKŠTYN ŠIRDIS

KUN. J. PRUNSKIO parengtas svetimųjų ir savųjų minčių rinkinys

Čia galima susipažinti su daugybe asmenų ir pasigerėti jų charakterio bruožais, pasirodančiais įvairiose gyvenimo aplinkybėse. Knygą gražiai atspausdino Immaculata Press, Putman, Connecticut. 260 pusl. Kaina $2.00.

Užsakymus siųskite: —

"Draugas", 4545 West 63rd Street, Chicago 29, Ill.

Platintojams duodame nuolaidas

Paskolos, perkant namus, daromos mėnesiniais išmokėjimais. Dėl visų informacijų, kreipkitės į

MUTUAL FEDERAL SAVINGS

JOHN J. KAZANAUSKAS, prezidentas

2202 W. Cermak Rd. Chicago, Ill. VIrginia 7-7747

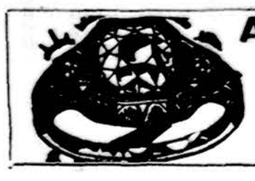

ANTANAS TVERAS

DIPL. LAIKRODININKAS

Gerųjų firmų laikrodžiai, brangenybės, religiniai dalykai (devocionalai), prekės dovanoms.

2646 W. 69th St. RE. 7-1941

AUKOS UŽ KALENDORIŲ

Už "Draugo" kalendorių atsiuntė šie asmenys:

Kazys Sragauskas	$1.00
B. Krontauskas	1.00
Stasys Petrulis	1.00
Angelas A. Matuzas	1.00
A. Yanchus	1.00
Em. Vilčinskas	1.00
P. Balanda	1.00
M. Korsakas	1.00
K. Kundrotas	1.00
Jonas Skladaitis	1.00
J. Varnas	1.00
Stasys Kulvinskas	1.00

Ačiū geradariams.

"Draugo" administracija

PARAMA "DRAUGUI"

"Draugo" spaudos reikalams atsiuntė šie asmenys:

Adolfas Kriaučeliūnas	$10.00
Juozas Rastapkevičius	10.00

Ačiū spaudos bičiuliams.

"Draugo" administracija

Tėvai, įsigykite ir duokite savo vaikams paskaityti gausiai ir spalvotai iliustr. VANDOS FRANKIENĖS pasakų knygą —

KARALAITĖS GINTARĖS ILGESYS

Be to, šioj knygoj atspausdinta kita pasaka — BALTOJI LELIJA. Viršelį ir iliustracijas piešė Ses. Mercedes. 48 pusl. Kaina $1.25. Pinigus ir užsakymus siųsti:

"DRAUGAS"

4545 W. 63rd Street, Chicago 29, Ill.

PAJIEŠKOJIMAI

Pajieškomi: tėvas PAVLAVIČIUS Valerijonas, brolis PAVLAVIČIUS Kleopas, sesuo PAVLAVIČIUTĖ Janina. Išvyko iš Kauno 1924 m. Amerikoje gyvenę Schenectady ir Rochesterio m.

Jieško Pranas PAVLAVIČIUS, jo adresas: Lietuva TSR Jonavos m., Spalio Revoliucijos g-vė Nr. 35.

RETO ĮDOMUMO KNYGA

VERKIANTI DIEVO MOTINA SYRAKŪZUOSE

Su Čikagos Arkivysk. aprobata

Tai pilnas vaizdas neįprastų ir stebėtinų įvykių Syrakūzuose. Liūdininkų ir dokumentų apstumas verčia susimąstyti net skeptikus ir indiferentus. Knyga labai gražiai išleista su daugybe iliustracijų ir tekainuoja 2 dol. su persiuntimu. **Puiki dovana bet kam ir bet kuria proga!**

Užsakymus su pinigais siųskite:

"DRAUGAS"

4545 West 63rd Street

CHICAGO 29, ILL.

JIEŠKO DARBO

Moteris jieško namų ruošos darbo. Ateinanti. Pilną ar daliną laiką. Už mažą atlyginimą.

FRontier 6-3896

Skelbkitės "Drauge"!

PADĖKA

Mūsų mylimai žmonai, motinai, uošvei, močiutei ir sesutei

A. † A.

SOFIJAI ŠIMUKONIENEI

mirus, mūsų giminėms, draugams, pažįstamiems, velionės draugėms ir bendradarbėms, už velionės lankymą ir dovanas ligos metu, už mums pareikštą užuojautą žodžiu ir raštu, už užprašytas Šv. Mišias ir už palydėjimą į kapus reiškiame visiems nuoširdžiausią padėką.

Ypatingai gilią padėką reiškiame: gerbiamam Dr. Antanui Starkui už jo didelį rūpestingumą ligos metu; p. p. E. ir E. Noakams, p. Jonui Kamenkai, p. G. ir A. Skaisčiams, panelei E. Vaišnoraitei, poniai Starulienei, p. Onai, Viktorui ir Stasiui Kilikauskams, p. L. ir S. Babaliauskams, p. P. ir D. Brazdžioniams, p. A. ir R. Petkaičiams, p. J. ir I. Baltakiams, poniai Enzinienei, p. M. ir B. Abromaičiams, poniai Žilinskienei ir jos dukrai Rimai, p. A. Alonderiui, p. R. ir L. Šidlauskams ir p. Česnavičiams už jų didelį nuoširdumą ir gilų atjautimą liūdnose mums valandose. Kun. Račkauskui už atlaikytas gedulingas Šv. Mišias ir už palydėjimą į kapus; laidotuvių direktoriui Stephen Arominskiui už nuoširdų patarnavimą ir visiems bet kuo prisidėjusiems palydint velionę į amžino poilsio vietą.

JONAS ŠIMUKONIS

ALGIRDAS ŠIMUKONIS SU ŠEIMA

KOSTAS VEČERSKIS

ATVYKITE IR ĮSITIKINKITE

MŪSŲ KAINOS MAŽESNĖS NEGU KITUR!

— o —

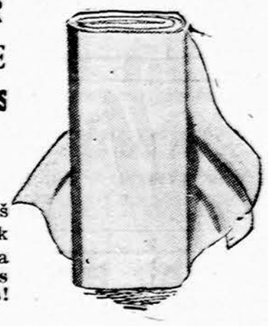

Pasirinkite medžiagas tiesiai iš ritinio ir jums nukirps tiek kiek yra reikalinga vienai eilutei arba kelioms. **Didžiausias pasirinkimas visai šeimai, mažiems ir dideliems!**

Toliau gyvenantieji gali gauti medžiagos pavyzdžius, ir jiems pasiųsimetokias medžiagas, kokių jie pageidaus C.O.D.

DIDŽIAUSIA MEDŽIAGŲ KRAUTUVĖ ŠIOJE APYLINĖJE

● ŠILKAS ● VILNONĖS VIETOS IR ANGLIŠKOS MEDŽIAGOS, ● VELVET, ● MEDVILNĖ, LININĖ IR LANGAMS UŽUOLAIDŲ VISOKIŲ RŪŠIŲ MEDŽIAGA.

Darbo valandos: Kasdien nuo 8:30 val. ryto iki 6 val. vak.; Pirmadienį iki 7 val. vak.; Šeštad. nuo 8:30 val. ryto iki 5 v.v.

HENRY S. Fraerman

215 WEST JACKSON AT WELLS

Tel. WEbster 9-4187

Lietuvių tautos tauriausios asmenybės Arkivysk. Jurgio Matulaičio-Matulevičiaus

Trijose dalyse:

UŽRAŠAI

I. Užrašai: Mintys, pastabos, pasiryžimai. Čia kaip tik atsiskleidžia Arkivyskupo Jurgio gilus tiesos įžvelgimas bei visiškas pasiaukojimas tarnauti Dievui, Bažnyčiai ir sielų išganymui.

II. Laiškai. Tai įvairiems asmenims rašytų laiškų ištraukos, gyvenimiškoe išminties perlai, išreikšti patarimų, paraginimų ir paaiškinimų formoje.

III. Vilniuje. Žvilgsnis į Arkivyskupo kančias perneštas senoje Lietuvos sostinėje, kur Jis stengdamasis būti visiems visakuo, kad visus laimėtų Kristui, daugiausia yra nukentėjęs.

Knyga turi 220 psl., paveiksluota ir įrišta į kietus viršelius. Kaina $2.50.

Užsakymus su pinigais siųskite:

"DRAUGAS"

4545 W. 63 St., Chicago 29, Ill

Perskaitę dien. "Draugą", duokite jį kitiems.

CLASSIFIED & HELP WANTED ADS

REAL ESTATE

MARQUETTE PARK, apylinkėje, puikiai įrengtas apartmentinis namas. 5 butai po 3 kamb. ir 1 butas 6 kamb. Butai apstatyti baldais ir visais įrengimais. Apšildymas alyva, karštu vandeniu. Didelis 120x60 pėdų sklypas. 2 automobilių garažas. Pajamų į mėnesį apie $600.00. Tikrai puikus pirkinys. Reikalinga pamatyti, kad įvertintumėt. Pats savininkas duos paskolą — morgičius.

Archer Ave., arti Francisco Ave. krautuvė ir 4 kamb. butas. 2-me augšte 4 ir 3 kamb. butai; ištisas rūsys; apšild. karštu vandeniu; garažas. Krautuvės patalpos tinka bet kokiai prekybai. Kaina tik $22,000.

Pelningas namas. 3 butai po 4 kamb., ištisas rūsys. Karštu vandeniu apšildymas. Yra ekstra sklypas prie namo. Įnešti tik $4,000, o vėliau namas apsimokės iš gaunamų nuomų.

TOWN OF LAKE, Taverna, salė ir 4 kamb. butas žemai, antrame augšte 3 butai: 6, 4 ir 2 kamb. Labai pelningas pirkinys. Salė išnuomuojama, vestuvėms, krikštynoms ir kit. parengimams. Karčiama parduodama su visais vidaus įrengimais ir šaldytuvais. Namas 120 pėdų ilgio. Parduodamas už nepaprastai mažą kainą, tik $18,000.00.

Turime ir kitų namų pardavimui, taip pat ir prekybinių namų.

Jei norite parduoti savo namą, mes jums mielai patarnausime: turime klijentų, norinčių pirkti. Prašome kreiptis į mūsų raštinę —

SHUKIS REALTY

6433 So. Pulaski St.

Telef. LUdlow 5-5900

Puikus mūr. 2 po 4 k., 2 erdvūs mieg. Centr. šild. Gar. Brighton Pk. centre.

Mūr. 2 a. I a. krautuvė ir 3 k. butas, II a. 5 k. butas, 2 miegam. $15,000

Vasarvietė — Beverly Shores. 24 mieg. k. su baldais, patalyne. Virtuvė su visais įrengimais. Puikios paj. — geras pirkinys.

GENERAL INSURANCE

M. ŠIMKUS

REAL ESTATE

4259 So. Maplewood Ave.

Tel. CLiffside 4-7450; Res. YArds 7-2046

MARQUETTE PARKO CENTRE

Luxus naujas mūras. 7 kambariai įrengti komfortui. Karpetai ir brangūs priedai. Sausas rūsys. Garažai. Tikrai vertingas namas.

Tvarkingas pajamų mūras. $23,500. Pirmam augšte 6 kamb. ir 4 kamb. butas apsaugotam rūsy. Kambarys viršuj. Karšto vandens šildymas. Garažas.

Medinė rezidencija. 7 kam. $13,800. Nauja vonia, alum. langai, balkonas, centr. alyvos šiluma, garažas.

Erdvus octagon mūras. $49,900. Puikūs, šviesūs 5 kambariu 4 butai. Alumn. langai, alyvos centr. šiluma, gazu, aut. vandens šildymas. 4 mūro garažai.

Elegantiškas naujas mūras. $23,600. Ultra moderniški 6 kambariai, centr. gazo šiluma, apsaugota nuo potvynio, garažai, platus sklypas prie parko.

4 butų medinis. $16,900. Visi gražus 4 kamb. butai atskirai apsildomi. Geros pajams ir mažai išlaidų. Į rytus nuo Western.

6 kambarių mūras. $18,800 ir kambarys rūsy, plytelių vonia ir virtuvė, centrinė šiluma, garažas.

2 aukštų mūras. $22,000. Netoli Marquette parko, gražūs 5 ir 6 kam. butai, centrinis šildymas ir geras garažas.

K. VALDIS REAL ESTATE

2655 W. 69th St.

PR 8-6040 arba RE 7-8534

Prie Brighton Parko 2-jų augštų mūr. — 5 ir 6 kamb. 2 mašinų garažas. — Paskubėkite. Kaina žemiau $17,000.

Bridgeporte. 6 butų mūr. Gerame stovy. 6 po 4 k. 2 maš. garažas. $24,500.

Prie Oaklawn. 1 akras žemės su vaismedžiais ir vištidėmis, ir 4 k. namas. Garažas. Galimybė nupirkti ant kontrakto su $2,500 įmokėjimu. Pilna kaina $12,900.

PASITEIRAUKITE mūsų namų sąraše ir įsitikinsite gerais pirkiniais

Pildome Income Taksus

BELL-VARPAS

Real Estate — Insurance — Rentals

Notary Public

5916 So. Western Ave.

PROSPECT 8-2233

Apsimoka skelbtis "DRAUGE", nes jis plačiausiai skaitomas lietuvių dienraštis. Gi skelbimų kainos visiems prieinamos.

Perskaitę "Draugą", duokite jį kitiems pasiskaityti.

Pirkite ir parduokite savo nekilnojamą turtą per mūsų įstaigą. Naudokitės mūsų teisingu patarnavimu

TALMAN REALTY SALES

INSURANCE — MANAGEMENT

2625 W. 71st Street, Chicago 29, Ill., REpublic 7-9400

Perkant ar parduodant nuosavybes per mūsų įstaigą Income Tax patarnavimas veltui.

REAL ESTATE

Jieškote gerų namų pirkti ar parduoti — tuojau kreipkitės į

AL. BUDRECKAS

REALTY

4081 Archer Ave.

LAfayette 3-3384

Mūr., 6 ir 7 k., 2 auto gar... $19,900

Mūr., 5½ kamb., naujas.... $18,700

6 kamb., garažas $16,500

PILDOME INCOME TAX'US

S.A. AGLINSKAS Real Estate

2439 W. 69 St. HE 4-8292

Prieš pirkdami ar parduodami namus, biznius, sklypus ar ūkius atlankykite mus.

KUTRA-NORKUS REALTY

REAL ESTATE-INSURANCE

NOTARY PUBLIC

2405 W. 51 St. WAlbrook 5-5030

PRospect 8-3579 (vak. ir sekm.)

MARQUETTE PARKE parduodamas mūr. namas — 5 k. butas apačioje ir 3 k. butas viršuj. 2 mašinų garažas. Kreiptis į savininką **6605 S. Maplewood Ave.**

CICERO. Įmokėti $2,000. 5 k. namas. Apylinkėje 55th ir 25th St. 2 autom. mūr. garažas. $11,500. SVOBODA, 6013 Cermak Road. BIshop 2-2162.

MARQUETTE PARKE

5 butų mūr., arti liet. mokykl. Centr. šild. alyva. Garažas. Alumin. langai. Palikimas, parduodar tik už $32,500.

Ant 50 pėdų, med. su rūsiu ir šildymu, 6 ir 4 k. Kaina $20,000.

Apynauja 6 didelių kamb. rezidencija. Alumin. langai, gazo šilima. $22,300.

Bridgeporte. 7 butų stiprus mūr., šildomas pečiais. Pajamų $365 į mėn. Kaina $23,000.

18-je kolonijoje. 3-jų augštų mūr. 4 butai ir 14 kamb. su baldais. Centr. šild. alyva. Alumin. langai. Pajamų virš $500 į mėn. Kaina $19,000.

Brighton Parke. Mūrinis. 3 po 5 kamb. šild. gazu.

VENTA

4077 Archer Ave.

LAfayette 3-3881, jei neatsako **LAfayette 3-9027.**

KAS JIEŠKO GERŲ NAMŲ

ar nori greit parduoti prašome pranešti telefonu arba atvykti pas K. Volodkevičių

K. VALDIS REAL ESTATE

2655 W. 69th St.

PR 8-6040 arba RE 7-8534

Šioje nekilnojamo turto pardavimo įstaigoje perkant ar parduodant, jūsų laukia greitas ir teisingas patarnavimas.

NORVILA

REAL ESTATE SALES

2600 W. 59th St. Tel. PRospect 8-5454

PIGUS — GERAM STOVYJ

1½ a. mūr. arti 65 ir Wood: 5, 4½ ir 4 kamb. Gazu šildymas. Dvigubas mūr. garažas. A. Rėklaitis.

½ AKRO ŽEMĖS PRIE LEMONTO

Ir 5 kamb. 5 metų namas. Gėlės, krūmai, medžiai. Miesto gazas. Busas sustoja prie namo — tik ½ val. kelio į Čikagą. $14,000. A. Sirutis.

PRIE 71 ir CALIFORNIA

2 metų 1½ a. mūr., 2 metų namas. Apačioj 5 kamb. (3 mieg.), viršuj 4 (2 mieg.). Rūsyj didelis, gražus poilsio kamb. Aut. karšto vandens - alyvos šildymas. 2 karų garažas. $37,000. A. Katilius.

PILDOME INCOME TAKSUS

P. LEONAS

REAL ESTATE

2735 West 71st Street

Visi telefonai: WAlbrook 5-6015

Remkite dien. Draugą!

AR PASIUNTEI "DRAUGUI" NAUJO SKAITYTOJO ADRESĄ?

Construction Home Service

LIETUVIŲ STATYBININKŲ SAMBŪRIS

2618 West 71 St., Chicago 29, Ill. Tel. PR. 8-4268 ir 69

V. ŠIMKUS

Gen. kontraktorius. Naujų namų statyba ir įvairūs remonto darbai.

Namų tel. TErminal 9-5531

K. BUTKUS

Namų pagerinimas, aluminijaus ir stiklų: durys, langai, jų stogeliai, tvoras ir kita

Namų tel. PRospect 8-2781

V. VAITEKŪNAS

Dažymas — dekoravimas iš lauko ir vidaus

Namų tel. PRospect 8-2215

A. STANČIAUSKAS

Šiluma gazu ir alyva, oro vėsintuvai ir skardos darbai

Namų tel. OLimpic 2-6752

F. KAIRIS

Vandentiekis ir kanalizacija

Namų tel. VIrginia 7-3033

J. RAUDONIS

Cemento darbai

Namų tel. HUdson 7-4086

Raštinė atdara kasdien nuo 9 v. r. iki 4 v. p. p. ir nuo 7 iki 8 v. p. p. Šeštad. nuo 9 iki 5 v. p. p. Sekmad. nuo 1 iki 4 v. p. p.

REAL ESTATE

PIRKIMO SEZONAS PRASIDEDA

BRIGHTON PARKE: Med. 2 geri butai. $12,500.

Mūr. 2 po 6 k. Centr. šild. Garažas. Geras, šviesus ir pigus.

Namas su krautuve ir prekėmis. $16,000.

Mūr. 3 butai su 50 pėdų sklypu.

Med.: butas ir krautuvės patalpa reikia remontuoti. $8,500.

Med. 6 butai po 5 k. Pečiais šildomas. $17,000. Įmokėti $3,000. Šv. Kryžiaus parap.

Turime namų ir biznių visur. Parūpiname paskolas geriausiomis sąlygomis ir rimčiausiose įstaigose. Tvarkome visų rūšių draudimą. Notarizuojame dokumentus. Pildome income tax pareiškimus.

ŠIMAITIS REALTY,

General Insurance, Notary Public Income Tax Service

2737. W. 43rd St., CL 4 2390

CHICAGO LAWN

Arti 65th ir Homan Ave. 5 kambarių "stucco" bungalow su atskiru kamb. rūsy. Alyva apšild. 2 autom. garažas. Platus sklypas. Kaina $15,500. Tiktai $3,000 įmokėti. Skambinkite WAlbrook 5-2888 po 6 v. v.

BUILDING & REMODELING

Nauji namai, garažai, įvairūs pataisymo, pertvarkymo (remodeling) darbai

VACYS PETRAUSKAS

BUILDING CONTRACTOR

6936 So. Maplewood Av., Chicago Tel. HE 4-7482 arba CL 4-7450

VIKTORAS ŠIMAITIS

GENERAL CONTRACTOR

Stato rezidencinius ir komercinius namus, pasiūlo sklypus, rekomenduoja planus; išrūpina statybos kreditus Skamb. vak VI 7-4229

Namų tel. Bishop 7-3340

2737 West 43rd Street

STANKUS CONSTRUCTION CO.

Atlieka planavimo ir statybos darbus gydytojų ofisų, gyvenamųjų ir prekybos pastatų. Jūsų pasirinkimui turime virš 300 įvairių standartinių projektų. Ofiso ir namų telefonas

PRospect 8-2013

7403 SO. WESTERN AVE.

Chicago 36, Ill.

ANTANAS LUKAS IR SŪNUS

2717-19 West 71st Street

BUILDING CONTRACTORS

Stato naujus namus, atremontuoja senus. Kreipkitės:

Telef. — HEmlock 4-5881

MISCELLANEOUS

ŠILDYMAS

A. Stančiauskas instoliuoja visų geriausių Amerikos firmų gazu ir alyva kūrenamus pečius (furnaces), visų dydžių oro vėsintuvus (Air conditioners) ir atlieka visus skardos darbus.

1546 S. 49th Court, Cicero

Tel. OLympic 6-0775 nuo 8 val. ryto iki 5 val. vakaro

Telefonas nuo 5 val. vakaro OLympic 2-6752

VIKTORO KOŽICOS

Lietuviška gazolino stotis ir auto taisymas

Atliekami motoro remontai, lyginimo, dažymo darbai ir keičiamos dalys

CALL-ME-MOTORS CO.

5759 S. Western Ave. PR 8-9533

IŠNUOMUOJAMA — FOR REN'

NAMŲ SAVININKAI!

Tarpininkaujame butų išnuomavinui. Patarnavimas veltui. Turime laukiančiųjų sąrašą.

BELL-VARPAS Real Estate

5916 So. Western PRospect 8-2233

Išnuom. mieg. kamb. moteriai ar mergaitei. Visi patogumai, atskira virtuvė. Centr. apšild. 4002 So. Maplewood Ave. VIrginia 7-6918.

PROGOS — OPPORTUNITIES

Parduodama arba išnuomojama TAVERNA IR NAMAS. Fabrikų apylinkėje. 732 W. Cermak Road, Chicagoje. Tel. OLympic 2-0205.

Platinkite "Draugą"

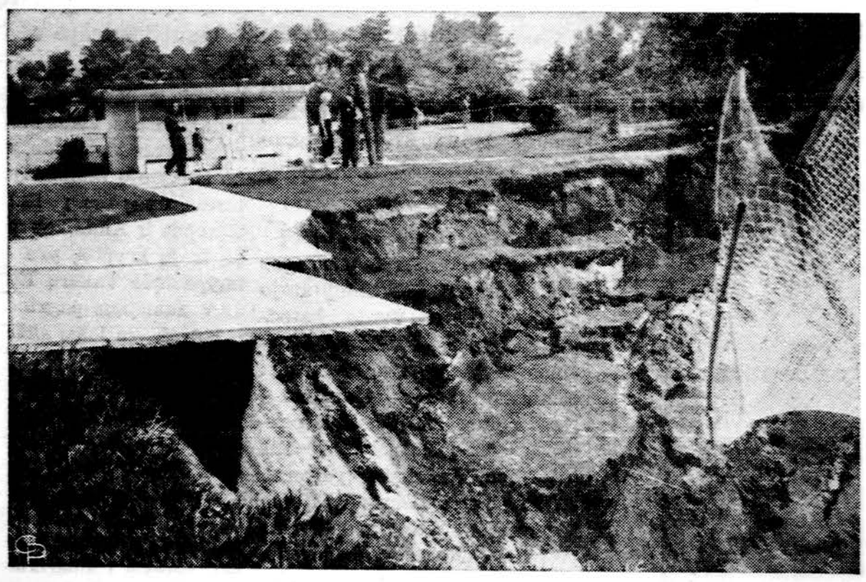

Kalifornijoje siaučia potvyniai ir audros. Čia matome vieną vaizdą iš Santa Monica, Calif., po įvykusios nelaimės.

LIETUVOS DIPLOMATINĖ TARNYBA

Mūsų šviesioji Amerikos Lietuvių taryba — Altas jau yra gerai žinoma, kaip puiki institucija, kovojanti už Lietuvos išlaisvinimą. Bet be jos dar yra daug likusių nepriklausomos Lietuvos institucijų, kurios ir dar šiandien tebeveikia. Žinoma, tatai priklauso nuo atskirų valstybių politikos ir jų nusistatymo Sovietų Sąjungos atžvilgiu. Sovietai, kur tik gali ir kaip įmanydami, stengiasi, kad Lietuvos nepriklausomybė būtų užmiršta, kad apie ją nebūtų daugiau kalbama. Po paskutinio antrojo karo sovietai darė daug pastangų, kad Lietuvos vardas būtų iš pasaulio politikos klausimų išbrauktas, bet jiems tai nepasieskė, žinoma, su mažomis išimtimis.

Kolkas Lietuvos valstybė tebėra pripažinta JAV, Kanados, Urugvajaus, Brazilijos, Kolumbijos, daugelio kitų Pietų Amerikos valstybių. Nepripažįsta Lietuvos okupacijos Prancūzija, Italija, V. Vokietija, Belgija, Olandija, Danija, Norvegija, Liuksemburgas, išskyrus Švediją ir Suomiją, kurių ekonominiai interesai nulėmė santykius su n. Lietuva ... Bet ir jos tatai padarė ne savo noru, verčiamos, spaudžiamos savo didžiojo kaimyno, kuris nesivadovauja nei teise, nei teisingumu. Sovietų Sąjunga yra vienintelė valstybė, kuri tarptautiniuose santykiuose pripažįsta tik jėgą! Žinoma, kad nė vienam pasaulyje žmogui, kuris nors kiek galvoja demokratiškai, jėgos politika nėra įdomi. Tai yra didelis klausimas, ar pasaulinė opinija yra rusų ar amerikiečių pusėje? ...

Konkrečiai kalbant šiuo metu laisvajame pasauly veikia šios nepriklausomos Lietuvos atstovybės, ir konsulatai: Lietuvos pasiuntinybės JAV — Washingtone, Liet. pasiuntinybė prie Šv. Sosto (Vatikane), Lietuvos pasiuntinybė Brazilijoje — Rio de Janeiro, Lietuvos pasiuntinybė kitoms Pietų Amerikos valstybėms su rezidencija Montevideo — Urugvajuje. Lietuvos Pasiuntinybės Londone ir Paryžiuje turi tam tikrų suvaržymų ir apribojimų, bet jos gal veikia geriau negu tos, kurios turi visas teises. Žinoma, to negalima pasakyti apie Washingtoną.

Lietuvos konsulatai veikia: New Yorke Liet. gen. konsulatas, Lietuvos gen. konsulatas Toronte — Kanadoje, Lietuvos konsulatas Chicagoje, Lietuvos konsulatas Kolumbijoje (Bogota), Lietuvos konsulatas Sao Paulo. — Brazilijoje. Lietuvos garbės konsulatai: Bostone — dr. A. Šalna, dr. J. Bielskis — Los Angeles, abu JAV, ir garbės konsulas Meksikoje T. Vilchis. Ar veikia Liet. gen. garbės konsulatas Palestinoje (Izraelyje), dabar mes neturime žinių. Bet jis turėtų veikti, nes, mirus gen. kon., ten liko to gen. konsulato sekretorius Valkauskas. Tačiau apie jį nieko negirdėti. Gal jis pats likvidavosi arba jis nenori veikti kitais sumetimais.

Mums, lietuviams, nepalankiausios valstybės pasirodė tos, iš kurių mes labai daug tikėjomės ir kuriomis vylėmės, būtent, pasauly žinoma, kaip ji mėgsta vaidinti — neutralioji, Šveicarija, kuri, gavusi bolševikų milioninius laikrodžių užsakymus, pati pirmoji pasistengė uždaryti ne tik Lietuvos pasiuntinybę, bet net ir garbės konsulatą Ciuriche (gen. konsulas Willy Simon). Liepė nuimti visus ženklus, konfiskavo konsulato antspaudus, blankus ir kita. Gen. konsulas Fritz Simon protestavo, bet tai nieko nepadėjo. Ten veikęs Lietuvos konsulo teisėmis Stepas Garbačiauskas turėjo nuo visų konsulo pareigų atsisakyti, nes jį terorizavo Šveicarijos "neutralioji" policija. Iš kur tas spaudimas ėjo, mums yra puikiai žinoma. Jei Šveicarija yra tikrai neutrali, tai kaip ji galėjo likviduoti Lietuvos pasiuntinybę ir net garbės konsulatus Sovietų Sąjungos naudai?

Kita panaši, Lietuvai visada draugiškumą vaidinusi, valstybė buvo Švedija. Ji pati pirmoji pripažino Lietuvos okupaciją, padėjo bolševikams atimti ten padėtas Lietuvos aukso atsargas (tikros sumos neprisimenu), tuoj uždarė Lietuvos pasiuntinybę ir atėmė jai visas diplomatines privilegijas. Taipgi ji likvidavo visus Lietuvos garbės konsulatus, kurių Švedijoje buvo gana daug. Pagaliau Švedija parodė savo didžiausią "neutralumą", išduodama lietuvius karius — pabėgėlius stačiai į mirtį bolševikų teroristams. Išduotieji buvo Kauno sporto stadione pakarti ir net 3 dienas kabėjo jų lavonai "publikai pagąsdinti"... Tai buvo ir yra Švedija!

Dabar gal vienas kitas žodis apie Argentiną. Diktatorius Peronas tuojau po karo sumanė pasipelnyti iš Sovietų Rusijos. Rusams spaudžiant jis atėmė diplomatines teises Lietuvos pasiuntinybei, kuri buvo įgaliota visoms Pietų Amerikos valstybėms. Pasiuntinybei nebeliko kito kelio, kaip keltis į kitą Lietuvai draugišką valstybę —Urugvajų, kuris yra demokratiškai valdomas. Nors pasiuntinybės rezidencija buvo įsakmiai pabrėžta, kad ji yra Argentinoje, teko visa tai vėl reviduoti ir ieškoti prieglaudos kaimyninėje valstybėje — Urugvajuje, sostinėje Montevideo. Tačiau diktatorius Peronas nieko gero iš bolševikų nelaimėjo ir net nusivylė. Bet Lietuvai padarytoji skriauda liko neatitaisyta.

Iš čia paduotų pavyzdžių galime padaryti gana aiškią išvadą: tarptautiniuose santykiuose tebeviešpatauja jėgos teisė; jokių moralinių ir teisinių dėsnių jie nepripažįsta. Didžiosios valstybės žiūri tik savo interesų, kurie daugeliu atžvilgiu nėra suderinami su teise, teisingumu ir moraliniais principais. Bet ar tenka nusiminti? Rodos, ne! Mes, lietuviai, vis tik esame dideli idealistai ir tikime Dievo teisingumu, nes teroras, apgaulė, nesąžiningumas juk turės kada nors susilaukti blogo galo. Iš to seka, kad ir mūsų pavergtai tėvynei ateis laisvės dienos, kuriomis ne visi galėsime džiaugtis, nes daugelio mūsų jau nebus šiame pasaulyje!

Ką veikia mūsų diplomatai

Šis klausimas yra be galo aktualus. Vieni mūsų diplomatų daug dirba, o kiti tik vegetuoja. Prie dirbančių norėčiau priskaityti: Wašingtoną, New Yorką, Chicagą, Londoną, Sao Paulo (Brazilijoje), kiek gyvumo Rio de Janeiro; bet nieko nesigirdi iš Palestinos, Kolumbijos, Meksikos, Italijos, Šveicarijos ir kitų. Negi ten nieko nėra, kas būtų galima veikti? Pagaliau ir Urugvajuje veikianti pasiuntinybė yra labai tyli ir santūri. Nejaugi ten nieko neveikiama? Bent lietuvių spauda apie tai nors kartas nuo karto turėtų patirti ir žinoti. Nejaugi ten nieko nevyksta ir niekas nieko nedirba?

Gyvenimas eina. Mes senstame. Mirė P. Žadeikis. Turėjo širdies priepuolius Balutis, Graužinis. Kokia yra Friko Maierio sveikata — nėra žinių. Jis darbštus ir kuklus savo pareigose. Bet amžiaus našta visus mus slegia ... Pono St. Lozoraičio kivirčas su VLIKu nieko gero nežada. Pagaliau jo teisės yra ir neaiškios, ir nesuprantamos kitų valstybių sostinėse. Jis yra netekęs statuso ten, kur jis rezidavo, būtent, Italijoje. Didelis klausimas: kodėl jam tas statusas nėra grąžintas? Gal čia yra kas nors negera. Duokite smulkesnių žinių.

Daugeliui iki šiol nėra žinoma, kaip kūrėsi Lietuvos diplomatinė tarnyba. Jos formatorius buvo B. K. Balutis, Amerikos lietuvis. Jis dabar yra Lietuvos ministeris Anglijoje, Londone. Tai buvo tikra Dievo dovana mūsų diplomatinei tarnybai. Žmogus taktiškas, tolerantiškas, mokantis parinkti bendradarbius. Labai atsargus, bet kartu ir puikus psichologas. Tai buvo politikos departamento direktorius B. K. Balutis. Visi jį gerbė už teisingumą ir objektingumą. To gabaus diplomato dėka Lietuvos Užsienių Reikalų ministerijoje buvo surinkta gabiausi ir ištikimiausi žmonės. Jie per 20 su viršum metų nešė sunkią Lietuvos diplomatinės tarnybos naštą. Ji buvo gal nevienoda centre ir užsieniuose.

Kl. P.

KAZIO ERINGIO
CALIFORNIA S. S. STATION
Tel. VIrginia 7-9327
4824 S. California Ave.
Taisome automobilius prieinama kaina. Patyrę mechanikai.

Žuvis menkė – svarbiausias norvego turtas

JONAS MIŠKINIS

Norvegų žvejai triūsia dieną ir naktį prieš menkių gaudymo sezoną. Menkė — tai svarbiausias pajūrio gyventojo turtas. Daug kas sako, kad visas norvego gyvenimas yra menkei paaukotas. Čionai menkė yra didžiausias dalykas; pagal ją čia turi tvarkytis visa pajūrio gyventojų buitis. Į uostus dažnai atplaukia buriniai ir motoriniai laivai iš kitų kraštų paimti žuvies.

Norvegiškos menkės gan didelės. Dažnai sveria daugiau kaip 25 svarus. Jos gaunamos daugiausia ūdomis, tai yra ilgomis virvėmis, prie kurių trumpais siūlais yra prikabinta tūkstančiai kabliukų, o tie kabliukai užtaisyti jaukų, t.y. mažos žuvelės gabaliuku. Jaukui daugiausia naudojama smėlyje gyvenanti žuvelė — tobis arba smulkios silkutės. Čia jauko klausimas yra labai svarbus, nes be jo negalima žuvauti, nors būtų ir daugybė menkių. Kad žvejams nereikėtų gaišti pačiu karščiausio darbo metu, garlaivis į jūrą išvežioja jauką, apdalina juo esančius jūroje žvejus, o kartu paima iš jų pagautąjį laimikį. Tuo būdu žvejys gali neatsitraukdamas nuo savo darbo ilgesnį laiką išbūti jūroje.

Nuleidžiamas kraujas

Kaikurie žvejai pagautoms didesnėms menkėms tam tikromis žirklėmis perpjauna žiaunas; šios operacijos tikslas — nuleisti žuviai kraują, nes žuvis, kuriai nuleistas kraujas, geriau laikosi ir priskiriama prie geresnės kokybės. Pro žiaunas eina didelės kraujagyslės, o širdis, būdama arti jų, išsvirkščia iš kūno visą kraują.

Menkė — dažniausias patiekalas

Norvegijoje menkės — tai dažniausias patiekalas ir viešose valgyklose, ir privačiuose namuose. Jos gaminamos įvairiai, bet dažniausiai verdamos ir patiekiamos su bulvėmis — tai pigiausias čia maisto produktas ir jo pakanka ne tik sau, bet dar eksportuojama į tolimesnius pasaulio kraštus; džiovintos menkės vartojamos šiaurės ir Pietų Amerikos rinkose. Be to, menkės konservuojamos visokiais būdais — sūdomos, džiovinamos, rūkomos, iš jų gaminami žuvų taukai, o iš atliekų gaminami tam tikri miltai, kuriais šeriami gyvuliai. Pastaraisiais laikais daug žuvų atliekų sunaudojama kailiniams žvėrims, juodsidabrėms ir poliarinėms lapėms šerti.

Konservavimo būdas

Per menkių gaudymo sezoną Norvegijos pakraštys esti nuklotas menkėmis ir daug kur plevesuoja ore: tai vienas iš paprasčiausių konservavimo būdų, būtent, perpjauti žuvį išilgai, bet taip, kad abi pusės laikytųsi kartu, truputį pasūdyti ir pakabinti ore padžiūti. Kitos džiovinamos ant akmenų ir grynos žemės. Kartais galima matyti nuklotus ištisus žemės plotus menkėmis.

Be to, iš svarbiausių žvejybos produktų yra žuvų taukai, kurie plačiai vartojami medicinoje. Menkių taukai gaunami iš jų kepenų, šildomų tam tikruose katiluose. Vietiniai gyventojai mielai geria tuos taukus ir jais svečius vaišina, bet nejpratusiam nekoks tas jų skanumas.

Teorija ir praktika

Viena moterų organizacija turėjo susirinkimą Surrey mieste, Brazilijoj. Buvo priimta rezoliucija, smerkianti nemalonų žmonių įprotį šiukšlinti. Po susirinkimo salės valytojai prišlavė daug bananų žievių, obuolių nuograužų ir saldainių popieriukų.

Platinkite "Draugą".

GUŽAUSKŲ BEVERLY HILLS GĖLINYČIA
Geriausios gėlės dėl vestuvių, banketų, laidotuvių ir kitų papuošimų.
2443 WEST 63RD STREET
Telef. PR 8-0833 ir **PR 8-0834**

PIRKITE DABAR TIESIOG NUO MR. NELSON,
SAVININKO
SAINT CASIMIR MONUMENT CO.
3914 West 111th Street
Tel. — CEdarcrest 3-6335
Vienas blokas nuo kapinių
Didžiausias Paminklams Planų Pasirinkimas mieste!

J. F. EUDEIKIS
LAIDOTUVIŲ DIREKTORIUS

TRYS MODERNIOS KOPLYČIOS
4605-07 South Hermitage Avenue
Tel. YA 7-1741-2
4330-34 South California Avenue
Telefonas LA 3-0440 ir LA 3-9852
AMBULANCE PATARNAVIMAS DIENĄ IR NAKTĮ

LIUDĖSIO VALANDOJ
Šaukite
MAŽEIKA & EVANS
LAIDOTUVIŲ DIREKTORIAI
6845 So. Western Ave. Air Conditioned koplyčia
REpublic 7-8600 — 7-8601 Automobiliams vieta
Tiems, kurie gyvena kitose miesto dalyse; gausime koplyčią arčiau jūsų namų.

Petkus
TĖVAS ir SŪNUS
LAIDOTUVIŲ DIREKTORIAI

6812 S. WESTERN AVE. Tel. GRovehill 6-2345-6
1410 S. 50th Ave., Cicero, TOwnhall 3-2108-09
KOPLYČIOS VISUOSE MIESTO DALYSE

SEKANTIEJI YRA NARIAI CHICAGOS LIETUVIŲ LAIDOTUVIŲ DIREKTORIŲ ASOCIACIJOS

Ambulansų patarnavimas dieną ir naktį. Reikale šaukitės mus.

Mes turime koplyčias visose Chicagos ir Roselando dalyse ir tuojau patarnausime.

PETRAS BIELIŪNAS
4348 S. CALIFORNIA AVE LAfayette 3-3572

ANTANAS M. PHILLIPS
3307 LITUANICA AVE. Tel YArds 7-3401

PETRAS P. GURSKIS
659 WEST 18TH STREET Tel. SEeley 3-5711

POVILAS J. RIDIKAS
3354 S. HALSTED STREET Tel. YArds 7-1911

LEONARDAS F. BUKAUSKAS
10821 S. MICHIGAN AVE. Tel. COmmodore 4-2228

JURGIS F. RUDMIN
3319 S. LITUANICA AVE. Tel. YArds 7-1138-1139

VASAITIS — BUTKUS
1446 S. 50TH AVE., CICERO, ILL. Tel. OLympic 2-1003

ZIGMUND (ZUDYK) ZUDYCKI
1646 W. 46TH STREET Tel. YArds 7-0781

STEPONAS C. LACKAWICZ
2424 W. 69th STREET Tel. REpublic 7-1213
2314 W. 23RD PLACE Tel. VIrginia 7-6672

VANCE FUNERAL HOME
1424 S. 50TH AVE. OLympic 2-5245 ir TOwnhall 3-9687

Giedra Visad Grįžta

Tokiu pavadinimu yra **Kazimiero Barėno** novelių rinkinys.

Tai tikrai giedrios nuotaikos ir intriguojančiai įdomi knyga. Novelės liečia dažniausiai mums pažįstamų išgyvenimų temas, autoriaus atkurtas nuoširdžiai stilingais ir sąmoningais vaizdais. Skaitydamas šiuos kūrinius, nusikeli į neseniai matytą lietuviško sodžiaus aplinką, sukeliančią labai vaizdingus jaunystės prisiminimus.

Knyga gražios išvaizdos, kietais viršeliais, turi 215 psl. Kaina $3.00.

Užsakymus ir pinigus siųskit:

DRAUGAS,
4545 West 63rd Street
Chicago 29, Ill.

A. A.
ANTANAS KAZLAUSKAS
Gyveno 6538 S. Rockwell St.
Daugelį metų gyv. 4411 South Wood St.

Mirė bal. 14 d., 1958, 2:45 val. p. p., sulaukęs senatvės.

Gimė Lietuvoje. Kilo iš Raseinių apskr., Papušynių kaimo. Amerikoje išgyveno 58 m.

Pasiliko dideliame nuliūdime 2 dukterys: Bernice Lenart ir Jean Darwin, žentas Charles, 2 sūnūs: Walter ir William, marti Valerie, 4 anūkai: Charles, Robert, William ir Donald, kiti giminės, draugai ir pažįstami.

Kūnas pašarvotas Petkaus koplyčioje, 6812 S. Western Ave.

Laidotuvės įvyks ketv., bal. 17 d., iš koplyčios 8:30 val. ryto bus atlydėtas į Švenč. P. M. Gimimo parapijos bažnyčią, kurioje įvyks gedulingos pamaldos už velionies sielą. Po pamaldų bus nulydėtas į Šv. Kazimiero kapines.

Nuoširdžiai kviečiame visus: gimines, draugus ir pažįstamus dalyvauti šiose laidotuvėse.

Nuliūdę: Dukterys, sūnūs, žentas, marti ir anūkai.

Laidotuvių direktoriai Petkus ir Sūnus. Tel. GRovehill 6-2345.

10-ties METŲ MIRTIES SUKAKTUVĖS

A. A.

ROMUALDO-ALGIRDO ŪSELIO,

kuris mirė 1948 m. balandžio 7 d. ir palaidotas Uelzenie, Vokietijoje.

Šv. Mišios su egzekvijomis bus atnašautos š. m. balandžio mėn. 19 d. 8 val. Gimimo Šv. Panelės (senoje) bažnyčioje, Marquette Parke.

Prašome Jo buvusius draugus ir pažįstamus dalyvauti šv. Mišiose.

Nuliūdę TĖVAI IR SESUO

TROOST-PACHANKIS MONUMENTS
JOHN W. PACHANKIS (PATCH), Vice-President
6819 S. Western Ave., GRovehill 6 3745

GRAŽIAUSIŲ PAMINKLŲ PASIRINKIMĄ RASITE PAS MUS!
Atdara kasdien ir sekmadieniais nuo 9 valandos ryto iki 5 valandos po pietų.

Perskaitę dien. "Draugą", duokite jį kitiems.

Apie mus

× **Chicagos Lietuvių Vyrų choras,** po neilgų atostogų, vėl pradeda darbą balandžio mėn. 18 d. 7:30 val. vak. Tą vakarą Jaunimo centro patalpose, 5620 So Claremont Ave., pradedamos repeticijos ir kviečiami įsijungti ir nauji asmenys, galintieji dainuoti šiame chore.

× **Gražina Juškaitė,** gyv. 7155 S. Sawyer Ave., Marijos Augštesniosios mokyklos ir Augštesn. Lituanistinės mokyklos 7 kl. mokinė, televizijoj laimėjo augštesniųjų mokyklų grožio karalienės titulą. Laimėtoja gavo vertingą dovaną — gražų laikrodėlį. Gražina ir jos sesuo Aušrelė aktyviai reiškiasi lietuviškoje veikloje: priklauso jūros skautėms ir sporto klubui „Neris".

× **Kazys Pabedinskas, Juozas Dėdinas ir Pranas Povilaitis** korespondenciniu būdu išrinkti į korp! „Kęstutis" vyr. valdybą.

× **Loretta Kassel** Lietuvos Vyčių 36-tos kuopos (Brighton Park) balandžio mėnesio susirinkime papasakojo apie Vilniaus įsikūrimą. Kuopos valdybos nutarimu, kiekviename susirinkime vienas iš narių savanoriškai turi papasakoti kaiką apie savo tėvų šalį. Kovo mėnesio susirinkime vienas kalbėjo apie šv. Kazimierą, o gegužės mėnesio susirinkime Antanas Petrulis papasakos ką nors iš lietuviškos tautosakos.

× **Adelės Tamašauskas ir Prano Petkūno** (abu Lietuvos Vyčių 36-tos kuopos nariai) vestuvės įvyks š. m. 20 d. 4 v. p. p. Nekalto Prasidėjimo Švč. Panelės parapijos bažnyčioje bus palaimintas jų moterystės ryšys, o po to Lawndale-Crawford A. L. Hall, 3059 S. Central Park Ave., bus vestuvinė puota. Visi 36-tos kuopos vyčiai pakviesti dalyvauti jų vestuvėse. Abu yra buvę tos kuopos pirmininkai.

× **D-rė Sofija Šimoliūnienė,** dirbanti Manteno Valst. ligoninėje, Ill., išvyko mėnesiui poilsio į saulėtą Floridą pas savo giminaitę Viktoriją Jacobson-Jokūbienienę, gyv. St. Petersburge.

× **Aliodija Trečiokienė,** buv. Lietuvos Valstybinės operos solistė, gražiai reprezentuojasi svetimųjų tarpe. Jos koncertas, neseniai įvykęs Švedų kolonijos klube, praėjo dideliu pasisekimu.

× **Operos moterų chorui** dar yra reikalinga naujų sopranų. Norinčios šiame chore dainuoti, yra prašomos atvykti šį penktadienį 7:30 val. vakare į Jaunimo centrą, 5620 So. Claremont Ave., ir įsijungti į minėtą chorą. Tą vakarą pradedamos naujo darbo repeticijos.

× **Chicagos Augštesniosios Lituanistikos mokyklos visų klasių mokinių motinų atstovių susirinkimas** įvyko kovo 30 d. Atstovės svarstė klausimus, liečiančius jaunimo auklėjimą, mokymą ir mokyklos reikalus. Išvadoje vienbalsiai nutarta steigti prie Ch. A. L. mokyklos „Motinų klubą". Tam nutarimui įvykdyti išriktas organizacinis komitetas: Marija Rudienė, T. Kuraitienė, B. Beleškienė, p. Miklienė, p. Zelbienė, p. Maskoliūnienė, dr. M. Budrienė. Komitetas nutarė šaukti steigiamąjį susirinkimą visų Ch. A. L. mokyklos mokinių motinų balandžio 20 d., sekmadienį, 3 v. antram augšte, Jaunimo centre, 5620 S. Claremont Ave. Ketvirtą valandą susirinkime bus įdomi dr. J. Adomavičiaus paskaita: „Brandinkime jaunimą vykusiai".

× **Brighton Parko apylinkėje** rinkimams į L. Bendruomenės centro valdybą bei seimą pravesti sudaryta komisija, vadovaujama apylinkės pirm. Andriaus Laukaičio. Komisijos raštinė — Šimaitis Realty patalpose, 2737 W. 43 Str., telef. CL 4-2390.

Visas reikiamas informacijas mielai suteikia apylinkės vicepirm. dr. Vladas Šimaitis. Taip gi raštinėje priimamas L. Bendruomenės nario mokestis.

× **Saulė Liulevičiūtė** už pavyzdingą mokymąsi per eilę semestrų plėtė Mundelein kolegijos Dean sąrašą. Studijuoja chemiją. Priklauso chemijos Phi Pheta Nu ir „Stylist" klubams. Abiejuose rūpestingai atlieka pareigas. Plačioje visuomenėje sparčiai reiškiasi. Dažnai pasirodo ateitininkiškoje spaudoje su gyvais aprašymais. Šiuo metu darbuojasi at-kų Chicagos draugovės sekretorės plotmėje.

× **Balfo Chicagos apskr. v-ba** per šių metų pirmuosius tris mėn. šalpos darbui gavo aukų 1,132.10 dol. ir pelno iš parengimų virš 2,500.00. Per tą patį laiką Balfo centrui persiuntė arti keturių tūkstančių dol.

× **Solistė Roma Mastienė** atliks meninę programą per dailininko V. K. Jonyno 50-ties metų jubilėjinės meno parodos atidarymą ir L. A. Menininkų klubo ruošiamą pobūvį dailininkui pagerbti.

Parodos atdarymas ir pobūvis įvyks š. m. balandžio mėn. 19 d. 7 v. v. Jaunimo centro rūmuose. Per pobūvį vyks vyrų ir moterų tautinių drabužių konkursas. Už gražiausius tautinius drabužius bus paskirtos vertingos premijos.

× **SA sąjunga balandžio 26 d. 7 v. v. rengia šiupinį** - vakarą Jaunimo centre. Visa programa bus pravesta humoristiškai. Po to įvyks jaukūs šokiai.

× **Šio mėnesio 17 dieną kun. A. M. Linkus,** Šv. Kryžiaus parapijos klebonas, švenčia savo gimimo ir vardinių dieną. Jau keliolika metų kun. A. Linkus su didžiausiu pasiaukojimu ir rūpesčiu tvarko Šv. Kryžiaus parapiją: pastatė naujus, pertaisė senuosius parapijos pastatus, išgražino bažnyčią; rūpestingai vadovauja lietuvių katalikų labdarybei. Jo pastangomis pastatyta senelių vila ir dabar vykdomi nauji didelio priestato darbai prie senelių vilos.

× **Motinėlė M. Aloyza** ir **ses. M. Augusta** atvyks iš Putnamo ir dalyvaus Nek. Pr. Marijos vienuolyno rėmėjų seime, kuris bus balandžio 20 d. Jaunimo centre, 5620 So. Claremont Ave.

× **Antanas Valonis,** Lietuvių R. Katalikų Labdarių sąjungos pirmininkas, praneša, kad centro valdybos susirinkimas bus šiandieną (balandžio 16 dieną) 7:30 val. vakare Šv. Kryžiaus parapijos salėje.

× **Šv. Jurgio moksl. ateitininkų kuopa Bridgeporte** ruošia 5 metų sukakties šventę š. m. balandžio mėn. 20 d. Šv. Jurgio parapijos bažnyčioje; 9 val. — pamaldos, po to bus pusryčiai, posėdis, meninė dalis.

Naujos vėliavos kūmais pakviesti at-kai sendraugiai Antanas Phillips ir Janina Lieponienė. Vėliavos krikšto apeigas atliks kuopos dvasios vadas kun. J. Prunskis. Šventinimas įvyks 8:30 val.

× **Nekalto Prasidėjimo Seserų Rėmėjų** (Gildos) seimas įvyks sekmadienį, balandžio 20 d., Jaunimo centre — Tėvų Jėzuitų įstaigoje. Tvarka: 11 val. mišios, 12 val. pietūs: ir 2 val. seimo posėdis.

× **Juzei Bliukytei,** Marquette parko R. K. klebonijos šeimininkei, 6812 So. Washtenaw, už ketvirtą mėnesį sugaištą namuose dėl ligos Leonardas Jankauskas įteikė $200.00 čekį.

TAUPYMO IR SKOLINIMO B-VIŲ TARYBA PAGERBIA DETEKTYVŲ SKYRIŲ

Iš kairės į dešinę: Lt. Howard Pierson, Detektyvų viršininko pagalbininkas; detektyvas Norman McCarthy; detektyvas Kenneth Kells; Stanley W. Ropa; lt. James Curtin, detektyvų skyr. viršininkas D-2, ir Frank Pape, detektyvų viršininko pagalbininkas.

Stanley W. Ropa, Peoples Sav. & Loan B-vės prezidentas, įteikė Cook County Taupymo ir skolinimo Bendrovių sąjungos garbės pažymėjimą lt. James Curtin, Vakarų sekcijos (D-2) detektyvų skyriaus viršininkui.

Iškilmės vyko Slamar's Hall patalpose (19th St. & Racine Ave.), kuriose dalyvavo 60 policijos detektyvų D-2 sekcijos. Tose iškilmėse buvo apdovanoti laikrodžiais detektyvai Norman McCarthy ir Kenneth Kells, kurie pasižymėjo savo narsumu sugaunant plėšikus, paskutiniu laiku apiplėšusius taupymo ir skolinimo bendroves.

CHICAGOS ŽINIOS

Gražins susisiekimo nuosavybes

Pritardamas mero pastangoms Chicagą padaryti kaip galima švaresnę ir puošnesnę, miesto susisiekimo vadovybė nutarė šiemet paskirti $961,000 savo nuosavybių švarinimui ir pagražinimui.

Patikrina areštus

Chicagos policijos kapitonams įsakyta nusiųsti policijos vado padėjėjui Charles O'Regan visus areštų įsakymų nuorašus nuo sausio mėnesio 1 d. iki balandžio mėn. 1 d. Susilaukta skundų, kad kaikas buvęs be reikalo areštuotas ir dabar tas reikalas tikrinamas.

Streikas televizijoje

CBS technikinio personalo streikas Chicagoje palietė 113 kamerų tvarkytojų ir inžinierių, tačiau juos dabar sėkmingai pavaduoja kiti personalo nariai: prižiūrėtojai, stenografijos tarnautojai, raštininkai, pasiuntiniai.

Afrikos keistenybės

Gamtos Istorijos muzėjuje Chicagoje šeštadienį buvo rodomas kelionių filmas iš Afrikos. Tyrlaukių smėlynai ir kalnai su amžinu sniegu, laukuose belakstantieji plėšrieji žvėrys bei didieji drambliai ir hipopotamai, puslaukinių šokiai, keistas to krašto žmonių gyvenimas — dar rė filmą egzotiškai įdomų.

Sekantį šeštadienį bus rodomi laukiniai gyvuliai Kanadoje, nuo Daspės iki Jukono. Pradžia 2 val. 30 min. Įėjimai — nemokamai.

Filmas vaikams

Šeštadienį, balandžio 19 d., 10 val. 30 min. Gamtos Istorijos muzėjuje Chicagoje (prie ežero ties Roosevelt gatve) bus rodomas filmas „Boys, Braves and Dancers" — apie indėnus. Įėjimas nemokamai.

Naujas asesorius

Cook apskrities taryba naują apskrities asesoriumi paskyrė seniūną P. J. Cullerton. Paskiriant buvo balsavimai, kurių metu Cullerton gavo 9 balsus; prieš balsavo vienas. Tai jau trečias asesorius kelių mėnesių laikotarpyje.

Chicagos menininkų paroda

Arts Club of Chicago, 109 E. Ontario, atidarė 80-ties savo narių kūrinių parodą, kuri tęsis iki gegužės mėn. 13 d. Atdara nuo 9 val. 30 min. ryto iki 5 val. 30 min. vakaro. Parodoje yra portretų, abstrakčios tapybos, peisažų, akvarelių.

Telefonu iš laivų

Bell telefonų bendrovė suorganizavo telefonininus pasikalbėjimus Chicagos gyventojų su keliaujančiais laivuose ir lėktuvuose. Tam reikalui panaudojamas radijo ryšys. Bell įstaiga, tvarkanti tokius pasikalbėjimus, yra 212 W. Washington, Chicagoje. Numatoma, kad šiemet tokių telefoninių pašaukimų iš laivų Didžiuosiuose ežeruose ar iš Mississipės upe plaukiančių garlaivių, ar iš lėktuvų — bus apie 20,000.

Dėl karvės nušovė žmoną

Kiek kartais gali būti nustelbtas žmoniškumas tarpusaviuose santykiuose, rodo šis faktas: La Porte apskrityje, netoli nuo Chicagos, 69 m. farmeris Joseph Lou Parrog nušovė savo 62 amžiaus žmoną, su kuria gyveno 40 metų, už tai, kad ji reikalavo pirkti naują karvę. Ginčo įkarštis kilo tada, kai Parrog baigė melžti karvę savo 106 akrų farmoje ir žmona ėmė šaukti, kad karvės pienas mažėja, reikia pirkti naują galvijį. Kai žmona ruošė pusryčius, vyras paėmęs ginklą peršovė ją du kartu į galvą.

Nuteisė advokatą

Chicagos advokatas Joseph Roth, 52 m. amžiaus, teismo nubaustas nuo vienerių iki 3 metų kalėjimo už tai, kad dalyvavo susitarime su kitais užpulti ir apmušti Sanford Lerner, prie kurio žmonos jisai meilinosi ir kuris 1957 m. balandžio 3 d. buvo nužudytas savo buto koridoriuje.

Nepilnamečiai skystapročiai

Illinois valstybė Peorijos mieste atidarė psichiatrinę ligoninę nepilnapročiams. Ligoninės tarnautojai turės būti paimti iš jau dirbančių asmenų psichiatrinėse valstybės ligoninėse, nors ir jaučiamas didelis tarnautojų trūkumas tose ligoninėse.

Mažiau vedybų ir atvykėlių

Statistikos specialistai pastebėjo, kad, ryšium su sulėtėjimu ūkio srityje, yra sumažėjusios vedybos Chicagoje ir mažiau žmonių beatvyksta naujai įsikurti šiame mieste. Panašiai yra ir kituose JAV miestuose.

Pertvarkytas skaitymo mokymas

Chicagos katalikų mokyklos paskutinių trejų metų laikotarpyje žymiai patobulino skaitymo mokymą. Visų pirma, panaudojant specialiai paruoštus klausimų lapus, buvo nustatyta —iki kurio skyriaus programos kiekvienas moksleivis yra pažengęs. Tada moksleiviai buvo, pagal egzaminų duomenis, naujai paskirstyti į grupes, pagal jų mokėjimą skaityti. Gavo naujus vadovėlius ir taip pradėjo mokytis. Pastebėta, kad vaikai, gavę knygas pagal savo mokėjimą, pradėjo daryti žymiai geresnę pažangą skaityme, o išmokę gerai skaityti, jie ir kituose dalykuose pasidarė pažangesni. Toksai metodas įvestas jau 150-je Chicagos parapinių mokyklų. Šitoksai pertvarkymas pareikalavo apie porą tūkstančių dolerių kiekvienai mokyklai naujiems vadovėliams. Prie mokyklų veikią moterų klubai ar kitos organizacijos pasirūpino tam reikalui sudaryti lėšų.

Didžiulė meno paroda

Navy Pier patalpose birželio 14 — 29 dienomis bus didžiulė Chicagos dailininkų paroda. Į ją dailininkai galės patys parinkti savo kūrinį. Priimami darbai dailininkų, kurie yra ne jaunesni kaip 18 metų ir gyvena ne toliau, kaip 100 mylių nuo Chicagos. Iš šios parodos 50 geriausių kūrinių bus atrinkta parodon į Meno institutą.

Nupiešė geriausią plakatą

Lindbloom Augšt. mokyklos auklėtinė Elaine Mock, 17 m. amžiaus laimėjo pirmą premiją plakatų konkurse, paskelbtame 1958 metų Chicagos valymo pro pagandai. Chicagos sąjunga laimėtojai paskyrė $360 vertės premiją — stipendiją meno mokykloje.

417,379 gavo čekius

Chicagos distrikto mokesčių rinkimo įstaiga nuo pradžios metų iki praeito šeštadienio dėl **471,379 asmenų išsiuntė čekius,** sumoje $45,100,379 — grąžindama permokėtus valstybinius mokesčius.

Vaikai išlydėjo kardinolą

Su išvykstančiu iš Chicagos kard. Stritch paskutinieji atėjo atsisveikinti Šv. Vardo katedros mokyklos auklėtiniai. Kardinolo išvykimo tvarka tokia: balandžio 15 d. — traukiniu į New Yorką. Paskiau—Independence laivu į Neapoly, kur bus bal. 25 d. Kardinolą lydi prel. J.C.Hardiman. Lėktuvu į Romą išvyks New World redaktorius prel. J. Kelly ir Chicagos arkidiecezijos radijo ir televizijos reikalams sekretorius kun. J. S. Banahan. Jie tenai sutiks atvykstantį kardinolą.

Religinio meno paroda

Old Town Center patalpose, 1714 N. Wells, Chicagoje, vyksta religinio meno paroda. Be kitų dalykų, ten yra išstatyta monumentalinė šv. Pranciškaus statula.

KAS KĄ IR KUR

— **Seserų Kazimieriečių Rėmėjų** dr-jos susirinkimas įvyks sekmadienį, balandžio 20 d., 2 val. po pietų vienuolyne. Šisai yra paskutinis susirinkimas prieš mūsų seimą, kuris įvyks gegužės 4 dieną. Svarbu, kad visi rėmėjų skyriai dalyvautų susirinkime, nes turime bendrai sudaryti seimo tvarką ir daug kitų reikalų aptarti. Laukiame gausaus susirinkimo.

A. Nausėdienė, pirm.

— **Stud. Eglė Žemgulytė** šiandien 9 val. vakare kalbės per Margučio radiją jaunimo ir studentų reikalais.

Kiškučio Vardinės

STASYS DŽIUGAS

Tai gražiausia dovana mūsų mažiesiems skaitytojams. Meilė tėvų žemei, mažųjų džiaugsmai ir dail. Vl. Stančikaitės gražios iliustracijos šią knygą padarė daugiausia mėgiama mažųjų skaitytojų tarpe. Kaina $1.50.

Užsakymus kartu su pinigais siųskite

DRAUGAS
4545 W. 63rd Street
Chicago 29, Ill.

Aktyvus profesijoje ir visuomeninėje veikloje

Žinomas pedagogas, kelių knygų ir daugelio straipsnių pedagoginiais klausimais autorius Petras Maldeikis, buv. Kauno Mokytojų seminarijos direktorius, daug metų išstudijavęs Europos ir Amerikos pedagogiką ir jų kryptis, yra parašęs knygą apie Vakarų Europos ir JAV auklėjimo pagrindus.

Knyga yra labai aktuali ir lietuviams.

Dauguma mūsų, išauklėti Lietuvoje pagal Europos auklėjimo principus ,patekome į Ameriką, kurios auklėjimo ir šiandieną dažnai dar nesuprantame.

Tūkstančiai mūsų jaunimo, pradžioje auklėjami europietiškai, pereina į amerikiečių mokyklas, susiduria su kitokiais reikalavimais ir turi pergyventi konfliktus tarp jų tėvų nusistatymo ir mokykloje vyraujančios dvasios.

Pedagogo P. Maldeikio moksliškai ir objektyviai parašyta knyga padės daugeliui lietuvių suprasti šio krašto auklėjimą ir nustatyti, kuo reikia rūpintis ir kaip patiems prisidėti, kad jų vaikų namie ir mokykloje auklėjimo skirtingumai neišeitų jų vaikams į žalą.

Minimą pedagogo P. Maldeikio knygą leidžia Sūduvos Knygų klubas.

Šia proga pažymėtina, jog Petras Maldeikis kandidatuoja į ALB tarybos narius. Kaip žinoma, rinkimai įvyks balandžio 27 d.

LIETUVIAI BERNIUKAI KVIEČIAMI ĮSTOTI Į MAŽOSIOS SEMINARIJOS KURSUS!

Šiemet rudenį pradės veikti mažosios seminarijos kursas Tėvų Marijonų seminarijoje, Clarendon Hills, Ill. Tai bus gimnazijos (high school) pirmieji metai tiems berniukams, kurie nori būti kunigais marijonais. Mokslas bus einamas pagal valstybės reikalavimus su sustiprintomis lietuvių ir lotynų kalbomis. Į šią mokyklą gali stoti visi lietuviai berniukai, kurie yra baigę 8-tą pradžios mokyklos skyrių. Kreiptis šiuo adresu:

Kun. V. Rimšelis, MIC, Marian Hills Seminary, Clarendon Hills, Ill. Tel. FAculty 3-1442

PRAŠOME!
JAUNAVEDŽIŲ DĖMESIUI

VISAS PASAULIS DOMISI JAUNAVEDŽIAIS —

Dienraštis DRAUGAS įvertindamas tą reiškinį visuomeniniu atžvilgiu ir norėdamas pagražinti laikraščio puslapius, daro šitokį pasiūlymą jaunavedžiams. Jis žada talpinti jaunavedžių vedybinę fotografiją (dviejų kolumnų klišę), jei:

1. viena ar kita pusė yra DRAUGO skaitytojai; ar
2. jaunavedžiai užsisako dienraštį DRAUGĄ vieniems metams vestuvių proga; ar
3. jaunavedžiai užsisako vestuvinius pakvietimus iš DRAUGO spaustuvės; ar
4. vieni ar kiti sumoka $5.00 už klišę.

Dar be to, reikią padaryti sekančias pastabas sąryšyje su jaunavedžių fotografijų talpinimu dienraščio DRAUGO puslapiuose:

1. Nedėsime jaunavedžių klišes pagamintas svetur;
2. jaunavedžiai malonės atsakyti į kelis klausimus ar užpildys anketą, kurią paruoš dienraščio DRAUGO redaktoriai, kad būtų galima patalpinti dienraštyje apie jaunuosius trumpą aprašymą;
3. klišės su aprašymu bus talpinamos kiek galima greičiau gavus fotografiją ar aprašymą, bet redakcija negali garantuoti tikslios patalpinimo dienos;
4. redakcija netalpins aprašymus ir fotografijas be jaunųjų formalaus leidimo talpinti klišę ir aprašymą;
5. "Draugas" netalpins tų jaunavedžių fotografijų, kurių moterystę nebus galima laikyti teisėta Bažnyčios požiūriu.

Siųskite fotografijas:

Vestuvių Redaktoriui, c/o DRAUGAS 4545 W. 63rd Str. Chicago 29, Ill. Redaktorius tuojau pasiųs klausimų anketą.

KAS TIK TURI GERĄ SKONĮ, VISKĄ PERKA PAS LIEPONĮ!

Prekės be brokų, kainos žemiausios Chicagoje, išsimokėjimai iki 3-jų metų. Europos ir Amerikos žymiausių firmų baldai, Televizijos, šaldytuvai ir visa namams ir ofisams įrengti.

Moderniškiausia lietuvių baldų prekyba Chicagoje

LIETUVIŲ PREKYBOS NAMAI — FURNITURE CENTER, INC.

3222-24-26 So. Halsted St. Victory 2-4226

Krautuvė atidaryta: Pirmad. ir ketvirtad. 9—9:30 val. Kitomis dienomis 9—6 val. Sekmadieniais 12—5 val.